

ТЕХНИЧЕСКИЙ ПЛАН ЗДАНИЯ

(вид объекта недвижимости, в отношении которого подготовлен технический план, в родительном падеже)

Общие сведения о кадастровых работах

1. Технический план подготовлен в результате выполнения кадастровых работ в связи с:
созданием многоквартирного дома, расположенного по адресу: Российская Федерация, г. Москва, ЮАО, район Орехово-Борисово Северное, ул. Маршала Захарова, вл.7 и 1251 помещений в нем, в том числе 735 жилых, 77 нежилых помещений и 439 машино-мест

2. Сведения о заказчике кадастровых работ
Общество с ограниченной ответственность "Вейстоун" (ОГРН: 1027739235556, ИНН: 7705337630)

3. Сведения о кадастровом инженерере

Фамилия, имя, отчество (при наличии отчества) Статкевич Дарья Алексеевна

Страховой номер индивидуального лицевого счета 148-922-442-90

№ регистрации в государственном реестре лиц, осуществляющих кадастровую деятельность 30096

Контактный телефон сот.: +79853613007

Почтовый адрес и адрес электронной почты, по которым осуществляется связь с кадастровым инженером
Московская область, г.Люберцы, проспект Гагарина, д.24, корп.2, кв.177 zheleznyakovada@pik.ru

Наименование саморегулируемой организации кадастровых инженеров, членом которой является кадастровый инженер А СРО "Кадастровые инженеры"

Сокращенное наименование юридического лица, если кадастровый инженер является работником юридического лица "Группа Компаний ПИК" (123242, Москва г., Баррикадная ул., д.19, стр.1)

№ и дата заключения договора на выполнение кадастровых работ № МЗ/02 от 1 июня 2012 г.

Дата подготовки технического плана (число, месяц, год) 10 августа 2017 г.

Исходные данные

1. Перечень документов, использованных при подготовке технического плана

№ п/п	Наименование документа	Реквизиты документа
1	2	3
1	Проектная документация	№ 1013-3-AP, 2015г, выдан ООО "Проектное бюро "АПЕКС"
2	Разрешение на строительство	№ 77-172000-011401-2015, от 30 июля 2015 г., выдан Министерство строительного комплекса МО
3	Поэтажные планы	№ б/н, выдан Кадастровый инженер
4	Экспликация	№ б/н, выдан Кадастровый инженер
5	Внемасштабный чертеж	№ б/н, выдан Кадастровый инженер
6	Кадастровый план территории	№ 77/ИСХ/17-1704187, от 8 июля 2017 г., выдан Филиал ФГБУ "ФКП Росреестра" по Москве

2. Сведения о геодезической основе, использованной при подготовке технического плана

Система координат Московская

№ п/п	Название пункта и тип знака геодезической сети	Класс геодезической сети	Координаты, м		Сведения о состоянии на —		
			X	Y	наружного знака пункта	центра знака	марки
1	2	3	4	5	6	7	8
1	Мосгоргеотрест марка на крыше	1 класс	12 629,33	4 760,66			
2	Западная марка на крыше		-3 604,40	-5 740,86			
3	Южное Бутово марка на крыше		-15 801,34	1 594,16			

3. Сведения о средствах измерений

№ п/п	Наименование прибора (инструмента, аппаратуры)	Сведения об утверждении типа измерений	Реквизиты свидетельства о поверке прибора (инструмента, аппаратуры)
1	2	3	4
1	Leica GS08plus	Номер: 1853709Срок действия: 07.03.2018г.	0108355

4. Сведения об объекте (объектах) недвижимости, из которого (которых) был образован объект недвижимости

№ п/п	Кадастровый номер
1	2
—	—

5. Сведения о помещениях, машино-местах, расположенных в здании, сооружении

5.1. Сведения о помещениях, расположенных в здании, сооружении

№ п/п	Кадастровый номер
1	2
—	—

5.2. Сведения о машино-местах, расположенных в здании, сооружении

№ п/п	Кадастровый номер
1	2
—	—

6. Сведения об объектах недвижимости, входящих в состав единого недвижимого комплекса

№ п/п	Вид объекта недвижимости, входящего в состав единого недвижимого комплекса	Кадастровый номер
1	2	3
—	—	—

Сведения о выполненных измерениях и расчетах

1. Метод определения координат характерных точек контура объекта недвижимости, части (частей) объекта недвижимости

Номер контура	Номера характерных точек контура	Метод определения координат
1	2	3
—	1	Геодезический метод
	2	
	3	
	4	
	5	
	6	
	7	
	8	
	9	
	10	
	11	
	12	
	13	
	14	
	15	
	16	
	17	
	18	
	19	
	20	
	21	
	22	
	23	
	24	
	25	
	26	
	27	
	28	
	29	
	30	
	31	
	32	
	33	
	34	
	35	
	36	
	37	
	38	
	39	
	40	
	41	
	42	
	43	
	44	
	45	
	46	
	47	
	48	
	49	

1	2	3
	50	
	51	
	52	
	53	
	54	
	55	
	56	
	57	
	58	
	59	
	60	
	61	
	62	
	63	
	64	
	65	
	66	
	67	
	68	
	69	
	70	
	71	
	72	
	73	
	74	
	75	
	76	
	77	
—	78	Геодезический метод
	79	
	80	
	81	
	82	
	83	
	84	
	85	
	86	
	87	
	88	
	89	
	90	
	91	
	92	
	93	
	94	
	95	
	96	
	97	
	98	
	99	
	100	
	101	
	102	
	103	
	104	
	105	
	106	

1	2	3
—	107	Геодезический метод
	108	
	109	
	110	
	111	
	112	
	113	
	114	
	115	
	116	
	117	
118		
119		

2. Точность определения координат характерных точек контура объекта недвижимости

Номер контура	Номера характерных точек контура	Формулы, примененные для расчета средней квадратической погрешности определения координат характерных точек контура (M _t), м
---------------	----------------------------------	--

1	2	3
---	---	---

—	1	$\sqrt{(m_0^2 + m_1^2)} = 0,10$
	2	
	3	
	4	
	5	
	6	
	7	
	8	
	9	
	10	
	11	
	12	
	13	
	14	
	15	
	16	
	17	
	18	
	19	
	20	
	21	
	22	
	23	
	24	
	25	
	26	
	27	
28		
29		
30		
31		
32		
33		
34		
35		
36		
37		

1	2	3
	38	
	39	
	40	
	41	
	42	
	43	
	44	
	45	
	46	
	47	
	48	
	49	
	50	
	51	
	52	
	53	
	54	
	55	
	56	
	57	
	58	
	59	
	60	
	61	
	62	
	63	
	64	
	65	
—	66	$\sqrt{(m_0^2 + m_1^2)} = 0,10$
	67	
	68	
	69	
	70	
	71	
	72	
	73	
	74	
	75	
	76	
	77	
	78	
	79	
	80	
	81	
	82	
	83	
	84	
	85	
	86	
	87	
	88	
	89	
	90	
	91	
	92	
	93	
	94	

1	2	3
—	95	$\sqrt{(m_0^2 + m_1^2)} = 0,10$
	96	
	97	
	98	
	99	
	100	
	101	
	102	
	103	
	104	
	105	
	106	
	107	
	108	
	109	
	110	
	111	
	112	
	113	
	114	
115		
116		
117		
118		
119		

3. Точность определения координат характерных точек контура части (частей) объекта недвижимости

Номер контура	Номера характерных точек контура	Учетный номер или обозначение части	Формулы, примененные для расчета средней квадратической погрешности определения координат характерных точек контура (M _t), м
1	2	3	4
—	—	—	—

Описание местоположения объекта недвижимости								
1. Описание местоположения здания, сооружения, объекта незавершенного строительства на земельном участке								
1.1. Сведения о характерных точках контура объекта недвижимости								
Зона №								
Номер контура	Номера характерных точек контура	Координаты, м		R, м	Средняя квадратическая погрешность определения координат характерных точек контура (Mt), м	Тип контура	Глубина, высота, м	
		X	Y				H	H
1	2	3	4	5	6	7	8	9
—	1	-4 852,55	13 086,23	—	0,10	Наземный	—	—
	2	-4 966,34	13 175,60	—				
	3	-4 966,13	13 175,87	—				
	4	-4 989,71	13 194,40	—				
	5	-4 998,36	13 183,39	—				
	6	-4 990,81	13 171,66	—				
	7	-4 977,80	13 161,45	—				
	8	-4 980,42	13 158,12	—				
	9	-4 972,19	13 151,66	—				
	10	-4 971,83	13 152,13	—				
	11	-4 914,54	13 107,13	—				
	12	-4 914,69	13 106,93	—				
	13	-4 880,93	13 080,42	—				
	14	-4 879,12	13 082,74	—				
	15	-4 874,18	13 078,85	—				
	16	-4 892,24	13 055,84	—				
	17	-4 892,71	13 056,21	—				
	18	-4 899,80	13 047,19	—				
	19	-4 883,21	13 034,16	—				
	20	-4 862,04	13 061,10	—				
	21	-4 866,01	13 064,21	—				
	22	-4 854,12	13 079,35	—				
	23	-4 856,49	13 081,21	—				
Вырез 1 из 2								
—	24	-4 853,23	13 079,46	—	0,10	Наземный	—	—
	25	-4 858,09	13 082,63	—				
	26	-4 857,73	13 083,08	—				
	27	-4 863,29	13 086,71	—				
	28	-4 862,95	13 087,15	—				
	29	-4 868,40	13 090,71	—				
	30	-4 868,07	13 091,13	—				
	31	-4 873,40	13 094,62	—				
	32	-4 873,09	13 095,00	—				
	33	-4 878,68	13 098,64	—				
	34	-4 878,30	13 099,12	—				
	35	-4 884,04	13 102,86	—				
	36	-4 883,77	13 103,20	—				
	37	-4 887,46	13 105,60	—				
	38	-4 887,25	13 105,92	—				
	39	-4 891,12	13 108,42	—				
	40	-4 890,73	13 108,92	—				
	41	-4 896,53	13 112,69	—				
	42	-4 896,17	13 113,14	—				

1	2	3	4	5	6	7	8	9
	43	-4 901,42	13 116,57	—			—	—
	44	-4 901,03	13 117,06	—			—	—
	45	-4 904,17	13 119,12	—			—	—
	46	-4 904,01	13 119,33	—			—	—
	47	-4 911,93	13 125,56	—			—	—
	48	-4 916,03	13 128,05	—			—	—
	49	-4 919,01	13 131,11	—			—	—
	50	-4 924,43	13 134,65	—			—	—
	51	-4 926,72	13 137,21	—			—	—
	52	-4 932,44	13 140,95	—			—	—
	53	-4 934,67	13 143,45	—			—	—
	54	-4 940,24	13 147,10	—			—	—
	55	-4 942,44	13 149,55	—			—	—
	56	-4 947,91	13 153,13	—			—	—
	57	-4 949,84	13 155,37	—			—	—
	58	-4 955,13	13 158,82	—			—	—
	59	-4 957,35	13 161,24	—			—	—
	60	-4 962,70	13 164,75	—			—	—
	61	-4 964,85	13 167,15	—			—	—
	62	-4 970,43	13 170,81	—			—	—
	63	-4 979,93	13 158,75	—			—	—
	64	-4 977,39	13 156,01	—			—	—
	65	-4 971,88	13 152,40	—			—	—
	66	-4 969,79	13 150,07	—			—	—
	67	-4 964,03	13 146,22	—			—	—
	68	-4 961,69	13 143,61	—			—	—
	69	-4 955,83	13 139,77	—			—	—
	70	-4 953,36	13 137,00	—			—	—
—	71	-4 947,16	13 132,95	—	0,10	Надземный	—	—
	72	-4 944,88	13 130,40	—			—	—
	73	-4 939,15	13 126,66	—			—	—
	74	-4 937,05	13 124,23	—			—	—
	75	-4 931,18	13 120,39	—			—	—
	76	-4 929,14	13 118,02	—			—	—
	77	-4 923,09	13 113,98	—			—	—
	78	-4 923,45	13 113,53	—			—	—
	79	-4 914,26	13 106,29	—			—	—
	80	-4 914,03	13 106,58	—			—	—
	81	-4 911,87	13 105,15	—			—	—
	82	-4 912,26	13 104,66	—			—	—
	83	-4 906,25	13 100,74	—			—	—
	84	-4 906,61	13 100,29	—			—	—
	85	-4 901,07	13 096,67	—			—	—
	86	-4 901,52	13 096,09	—			—	—
	87	-4 894,60	13 091,57	—			—	—
	88	-4 894,95	13 091,13	—			—	—
	89	-4 889,58	13 087,62	—			—	—
	90	-4 889,98	13 087,10	—			—	—
	91	-4 883,77	13 083,05	—			—	—
	92	-4 884,12	13 082,60	—			—	—
	93	-4 880,67	13 080,34	—			—	—
	94	-4 878,86	13 082,64	—			—	—
	95	-4 874,13	13 078,92	—			—	—
	96	-4 899,37	13 046,85	—			—	—
	97	-4 886,81	13 036,97	—			—	—
	98	-4 864,31	13 065,55	—			—	—
	99	-4 864,53	13 065,72	—			—	—

1	2	3	4	5	6	7	8	9
—	100	-4 862,87	13 067,82	—	0,10	Надземный	—	—
	101	-4 862,74	13 067,72	—			—	—
	102	-4 858,50	13 073,09	—			—	—
	103	-4 858,34	13 072,97	—			—	—
	24	-4 853,23	13 079,46	—			—	—

Вырез 2 из 2

—	104	-4 854,13	13 078,32	—	0,10	Подземный	—	—
	105	-4 860,98	13 083,74	—			—	—
	106	-4 849,94	13 097,69	—			—	—
	107	-4 867,41	13 111,51	—			—	—
	108	-4 871,07	13 106,90	—			—	—
	109	-5 010,02	13 216,93	—			—	—
	110	-5 024,02	13 199,25	—			—	—
	111	-5 004,43	13 176,41	—			—	—
	112	-4 997,76	13 168,20	—			—	—
	113	-4 969,78	13 134,98	—			—	—
	114	-4 920,82	13 096,21	—			—	—
	115	-4 929,45	13 085,31	—			—	—
	116	-4 908,16	13 057,38	—			—	—
	117	-4 897,63	13 049,05	—			—	—
	118	-4 899,91	13 046,17	—			—	—
119	-4 887,42	13 036,27	—	—	—			
104	-4 854,13	13 078,32	—	—	—			

1.2. Сведения о предельных глубине и высоте конструктивных элементов объекта недвижимости

Предельная глубина конструктивных элементов объекта недвижимости, м —

Предельная высота конструктивных элементов объекта недвижимости, м —

1.3. Сведения о характерных точках пересечения контура объекта недвижимости с контуром (контурами) иных зданий, сооружений, объектов незавершенного строительства

Зона № —

Номер контура	Номера характерных точек контура	Координаты, м		Средняя квадратическая погрешность определения координат характерных точек контура (Mt), м	Тип контура	Глубина, высота, м		Кадастровый номер
		X	Y			H	H	
1	2	3	4	5	6	7	8	9
—	—	—	—	—	—	—	—	—

2. Описание местоположения машино-места

Обозначение машино-места (номер) —

2.1. Сведения о расстояниях

2.1.1. Сведения о расстояниях от специальных меток до характерных точек границ машино-места

№ п/п специальной метки	№ п/п характерной точки границы машино-места	Расстояние, м
1	2	3
—	—	—

2.1.2. Сведения о расстояниях между характерными точками границ машино-места

№ п/п характерной точки границы машино-места	№ п/п характерной точки границы машино-места	Расстояние, м
1	2	3
—	—	—

2.2. Сведения о координатах специальных меток

№ п/п специальной метки	Координаты, м		Средняя квадратическая погрешность определения координат характерных точек (Mt), м
	X	Y	
1	2	3	4
—	—	—	—

1	2	3	4
—	—	—	—
2.3. Сведения о характерных точках границ помещения, в котором расположено машино-место			
Номера характерных точек границ помещения	Координаты, м		Средняя квадратическая погрешность определения координат характерных точек (Mt), м
	X	Y	
1	2	3	4
—	—	—	—
Характеристики объекта недвижимости			
№ п/п	Наименование характеристики	Значение характеристики	
1	2	3	
1	Вид объекта недвижимости	Здание	
2	Кадастровый номер объекта недвижимости	—	
3	Ранее присвоенный государственный учетный номер объекта недвижимости (кадастровый, инвентарный или условный номер)	—	
	Кадастровый номер исходного объекта недвижимости	—	
4	Кадастровый номер земельного участка (земельных участков), в пределах которого (которых) расположен объект недвижимости	77:05:0011001:43	
5	Номер кадастрового квартала (кадастровых кварталов), в пределах которого (которых) расположен объект недвижимости	77:05:0011001	
6	Кадастровый номер иного объекта (объектов) недвижимости, в пределах (в состав) которого (которых) расположен объект недвижимости	—	
	Номер, тип этажа (этажей), на котором (которых) расположено помещение	—	
	Номер, тип этажа, на котором расположено машино-место	—	
	Обозначение (номер) помещения, машино-места на поэтажном плане	—	
7	Адрес объекта недвижимости	Российская Федерация, Москва, ЮАО, район Орехово-Борисово Северное, ул. Маршала Захарова, вл.7	
	Дата последнего обновления записи в государственном адресном реестре	—	
	Местоположение объекта недвижимости	—	
	Дополнение местоположения объекта недвижимости	—	
8	Назначение объекта недвижимости	Многоквартирный дом	
	Проектируемое назначение объекта незавершенного строительства	—	
9	Наименование объекта недвижимости	Многофункциональный жилой комплекс	
10	Количество этажей объекта недвижимости	3-24	
	в том числе подземных	2	
11	Материал наружных стен здания	Смешанные	
12	Год ввода объекта недвижимости в эксплуатацию по завершении его строительства	—	
	Год завершения строительства объекта недвижимости	2017	
13	Площадь объекта недвижимости (P), м ²	78 211,8	

1	2	3
14	Вид (виды) разрешенного использования объекта недвижимости	—
15	Основная характеристика сооружения и ее значение	—
	Основная характеристика объекта незавершенного строительства и ее проектируемое значение	—
16	Степень готовности объекта незавершенного строительства, %	—

Характеристики помещений, машино-мест в здании, сооружении

№ п/п	Наименование характеристики	Значение характеристики
1	2	3
1	Кадастровый номер либо ранее присвоенный государственный учетный номер помещения, машино-места (кадастровый, инвентарный или условный номер)	—
	Кадастровый номер исходного объекта недвижимости (объектов недвижимости)	—
2	Номер, тип этажа (этажей), на котором (которых) расположено помещение, машино-место	2 Этаж
3	Обозначение (номер) помещения, машино-места на поэтажном плане	1
4	Адрес помещения, машино-места	Российская Федерация, Москва, ЮАО, район Орехово-Борисово Северное, ул. Маршала Захарова, вл.7, кв.1
	Местоположение помещения, машино-места	—
	Дополнение местоположения помещения, машино-места	—
5	Назначение помещения	Жилое помещение - квартира
6	Вид (виды) разрешенного использования	—
7	Площадь помещения (Р), м ²	90,8
8	Наименование помещения	—
1	2	3
1	Кадастровый номер либо ранее присвоенный государственный учетный номер помещения, машино-места (кадастровый, инвентарный или условный номер)	—
	Кадастровый номер исходного объекта недвижимости (объектов недвижимости)	—
2	Номер, тип этажа (этажей), на котором (которых) расположено помещение, машино-место	2 Этаж
3	Обозначение (номер) помещения, машино-места на поэтажном плане	2
4	Адрес помещения, машино-места	Российская Федерация, Москва, ЮАО, район Орехово-Борисово Северное, ул. Маршала Захарова, вл.7, кв. 2
	Местоположение помещения, машино-места	—
	Дополнение местоположения помещения, машино-места	—
5	Назначение помещения	Жилое помещение - квартира
6	Вид (виды) разрешенного использования	—
7	Площадь помещения (Р), м ²	57,5
8	Наименование помещения	—

1	2	3
1	Кадастровый номер либо ранее присвоенный государственный учетный номер помещения, машино-места (кадастровый, инвентарный или условный номер)	—
	Кадастровый номер исходного объекта недвижимости (объектов недвижимости)	—
2	Номер, тип этажа (этажей), на котором (которых) расположено помещение, машино-место	2 Этаж
3	Обозначение (номер) помещения, машино-места на поэтажном плане	3
4	Адрес помещения, машино-места	Российская Федерация, Москва, ЮАО, район Орехово-Борисово Северное, ул. Маршала Захарова, вл.7, кв. 3
	Местоположение помещения, машино-места	—
	Дополнение местоположения помещения, машино-места	—
5	Назначение помещения	Жилое помещение - квартира
6	Вид (виды) разрешенного использования	—
7	Площадь помещения (P), м ²	25,5
8	Наименование помещения	—
1	2	3
1	Кадастровый номер либо ранее присвоенный государственный учетный номер помещения, машино-места (кадастровый, инвентарный или условный номер)	—
	Кадастровый номер исходного объекта недвижимости (объектов недвижимости)	—
2	Номер, тип этажа (этажей), на котором (которых) расположено помещение, машино-место	2 Этаж
3	Обозначение (номер) помещения, машино-места на поэтажном плане	4
4	Адрес помещения, машино-места	Российская Федерация, Москва, ЮАО, район Орехово-Борисово Северное, ул. Маршала Захарова, вл.7, кв. 4
	Местоположение помещения, машино-места	—
	Дополнение местоположения помещения, машино-места	—
5	Назначение помещения	Жилое помещение - квартира
6	Вид (виды) разрешенного использования	—
7	Площадь помещения (P), м ²	47,0
8	Наименование помещения	—
1	2	3
1	Кадастровый номер либо ранее присвоенный государственный учетный номер помещения, машино-места (кадастровый, инвентарный или условный номер)	—
	Кадастровый номер исходного объекта недвижимости (объектов недвижимости)	—
2	Номер, тип этажа (этажей), на котором (которых) расположено помещение, машино-место	2 Этаж
3	Обозначение (номер) помещения, машино-места на поэтажном плане	5

1	2	3
4	Адрес помещения, машино-места	Российская Федерация, Москва, ЮАО, район Орехово-Борисово Северное, ул. Маршала Захарова, вл.7, кв. 5
	Местоположение помещения, машино-места	—
	Дополнение местоположения помещения, машино-места	—
5	Назначение помещения	Жилое помещение - квартира
6	Вид (виды) разрешенного использования	—
7	Площадь помещения (Р), м ²	95,4
8	Наименование помещения	—
1	2	3
1	Кадастровый номер либо ранее присвоенный государственный учетный номер помещения, машино-места (кадастровый, инвентарный или условный номер)	—
	Кадастровый номер исходного объекта недвижимости (объектов недвижимости)	—
2	Номер, тип этажа (этажей), на котором (которых) расположено помещение, машино-место	3 Этаж
3	Обозначение (номер) помещения, машино-места на поэтажном плане	6
4	Адрес помещения, машино-места	Российская Федерация, Москва, ЮАО, район Орехово-Борисово Северное, ул. Маршала Захарова, вл.7, кв. 6
	Местоположение помещения, машино-места	—
	Дополнение местоположения помещения, машино-места	—
5	Назначение помещения	Жилое помещение - квартира
6	Вид (виды) разрешенного использования	—
7	Площадь помещения (Р), м ²	90,9
8	Наименование помещения	—
1	2	3
1	Кадастровый номер либо ранее присвоенный государственный учетный номер помещения, машино-места (кадастровый, инвентарный или условный номер)	—
	Кадастровый номер исходного объекта недвижимости (объектов недвижимости)	—
2	Номер, тип этажа (этажей), на котором (которых) расположено помещение, машино-место	3 Этаж
3	Обозначение (номер) помещения, машино-места на поэтажном плане	7
4	Адрес помещения, машино-места	Российская Федерация, Москва, ЮАО, район Орехово-Борисово Северное, ул. Маршала Захарова, вл.7, кв. 7
	Местоположение помещения, машино-места	—
	Дополнение местоположения помещения, машино-места	—
5	Назначение помещения	Жилое помещение - квартира
6	Вид (виды) разрешенного использования	—
7	Площадь помещения (Р), м ²	57,5
8	Наименование помещения	—
1	2	3

1	2	3
1	Кадастровый номер либо ранее присвоенный государственный учетный номер помещения, машино-места (кадастровый, инвентарный или условный номер)	—
	Кадастровый номер исходного объекта недвижимости (объектов недвижимости)	—
2	Номер, тип этажа (этажей), на котором (которых) расположено помещение, машино-место	3 Этаж
3	Обозначение (номер) помещения, машино-места на поэтажном плане	8
4	Адрес помещения, машино-места	Российская Федерация, Москва, ЮАО, район Орехово-Борисово Северное, ул. Маршала Захарова, вл.7, кв. 8
	Местоположение помещения, машино-места	—
	Дополнение местоположения помещения, машино-места	—
5	Назначение помещения	Жилое помещение - квартира
6	Вид (виды) разрешенного использования	—
7	Площадь помещения (P), м ²	25,5
8	Наименование помещения	—
1	2	3
1	Кадастровый номер либо ранее присвоенный государственный учетный номер помещения, машино-места (кадастровый, инвентарный или условный номер)	—
	Кадастровый номер исходного объекта недвижимости (объектов недвижимости)	—
2	Номер, тип этажа (этажей), на котором (которых) расположено помещение, машино-место	3 Этаж
3	Обозначение (номер) помещения, машино-места на поэтажном плане	9
4	Адрес помещения, машино-места	Российская Федерация, Москва, ЮАО, район Орехово-Борисово Северное, ул. Маршала Захарова, вл.7, кв. 9
	Местоположение помещения, машино-места	—
	Дополнение местоположения помещения, машино-места	—
5	Назначение помещения	Жилое помещение - квартира
6	Вид (виды) разрешенного использования	—
7	Площадь помещения (P), м ²	47,0
8	Наименование помещения	—
1	2	3
1	Кадастровый номер либо ранее присвоенный государственный учетный номер помещения, машино-места (кадастровый, инвентарный или условный номер)	—
	Кадастровый номер исходного объекта недвижимости (объектов недвижимости)	—
2	Номер, тип этажа (этажей), на котором (которых) расположено помещение, машино-место	3 Этаж
3	Обозначение (номер) помещения, машино-места на поэтажном плане	10

1	2	3
4	Адрес помещения, машино-места	Российская Федерация, Москва, ЮАО, район Орехово-Борисово Северное, ул. Маршала Захарова, вл.7, кв. 10
	Местоположение помещения, машино-места	—
	Дополнение местоположения помещения, машино-места	—
5	Назначение помещения	Жилое помещение - квартира
6	Вид (виды) разрешенного использования	—
7	Площадь помещения (Р), м ²	95,2
8	Наименование помещения	—
1	2	3
1	Кадастровый номер либо ранее присвоенный государственный учетный номер помещения, машино-места (кадастровый, инвентарный или условный номер)	—
	Кадастровый номер исходного объекта недвижимости (объектов недвижимости)	—
2	Номер, тип этажа (этажей), на котором (которых) расположено помещение, машино-место	4 Этаж
3	Обозначение (номер) помещения, машино-места на поэтажном плане	11
4	Адрес помещения, машино-места	Российская Федерация, Москва, ЮАО, район Орехово-Борисово Северное, ул. Маршала Захарова, вл.7, кв. 11
	Местоположение помещения, машино-места	—
	Дополнение местоположения помещения, машино-места	—
5	Назначение помещения	Жилое помещение - квартира
6	Вид (виды) разрешенного использования	—
7	Площадь помещения (Р), м ²	91,0
8	Наименование помещения	—
1	2	3
1	Кадастровый номер либо ранее присвоенный государственный учетный номер помещения, машино-места (кадастровый, инвентарный или условный номер)	—
	Кадастровый номер исходного объекта недвижимости (объектов недвижимости)	—
2	Номер, тип этажа (этажей), на котором (которых) расположено помещение, машино-место	4 Этаж
3	Обозначение (номер) помещения, машино-места на поэтажном плане	12
4	Адрес помещения, машино-места	Российская Федерация, Москва, ЮАО, район Орехово-Борисово Северное, ул. Маршала Захарова, вл.7, кв. 12
	Местоположение помещения, машино-места	—
	Дополнение местоположения помещения, машино-места	—
5	Назначение помещения	Жилое помещение - квартира
6	Вид (виды) разрешенного использования	—
7	Площадь помещения (Р), м ²	57,5
8	Наименование помещения	—
1	2	3

1	2	3
1	Кадастровый номер либо ранее присвоенный государственный учетный номер помещения, машино-места (кадастровый, инвентарный или условный номер)	—
	Кадастровый номер исходного объекта недвижимости (объектов недвижимости)	—
2	Номер, тип этажа (этажей), на котором (которых) расположено помещение, машино-место	4 Этаж
3	Обозначение (номер) помещения, машино-места на поэтажном плане	13
4	Адрес помещения, машино-места	Российская Федерация, Москва, ЮАО, район Орехово-Борисово Северное, ул. Маршала Захарова, вл.7, кв. 13
	Местоположение помещения, машино-места	—
	Дополнение местоположения помещения, машино-места	—
5	Назначение помещения	Жилое помещение - квартира
6	Вид (виды) разрешенного использования	—
7	Площадь помещения (Р), м ²	25,4
8	Наименование помещения	—
1	2	3
1	Кадастровый номер либо ранее присвоенный государственный учетный номер помещения, машино-места (кадастровый, инвентарный или условный номер)	—
	Кадастровый номер исходного объекта недвижимости (объектов недвижимости)	—
2	Номер, тип этажа (этажей), на котором (которых) расположено помещение, машино-место	4 Этаж
3	Обозначение (номер) помещения, машино-места на поэтажном плане	14
4	Адрес помещения, машино-места	Российская Федерация, Москва, ЮАО, район Орехово-Борисово Северное, ул. Маршала Захарова, вл.7, кв. 14
	Местоположение помещения, машино-места	—
	Дополнение местоположения помещения, машино-места	—
5	Назначение помещения	Жилое помещение - квартира
6	Вид (виды) разрешенного использования	—
7	Площадь помещения (Р), м ²	47,0
8	Наименование помещения	—
1	2	3
1	Кадастровый номер либо ранее присвоенный государственный учетный номер помещения, машино-места (кадастровый, инвентарный или условный номер)	—
	Кадастровый номер исходного объекта недвижимости (объектов недвижимости)	—
2	Номер, тип этажа (этажей), на котором (которых) расположено помещение, машино-место	4 Этаж
3	Обозначение (номер) помещения, машино-места на поэтажном плане	15

1	2	3
4	Адрес помещения, машино-места	Российская Федерация, Москва, ЮАО, район Орехово-Борисово Северное, ул. Маршала Захарова, вл.7, кв. 15
	Местоположение помещения, машино-места	—
	Дополнение местоположения помещения, машино-места	—
5	Назначение помещения	Жилое помещение - квартира
6	Вид (виды) разрешенного использования	—
7	Площадь помещения (Р), м ²	95,5
8	Наименование помещения	—
1	2	3
1	Кадастровый номер либо ранее присвоенный государственный учетный номер помещения, машино-места (кадастровый, инвентарный или условный номер)	—
	Кадастровый номер исходного объекта недвижимости (объектов недвижимости)	—
2	Номер, тип этажа (этажей), на котором (которых) расположено помещение, машино-место	5 Этаж
3	Обозначение (номер) помещения, машино-места на поэтажном плане	16
4	Адрес помещения, машино-места	Российская Федерация, Москва, ЮАО, район Орехово-Борисово Северное, ул. Маршала Захарова, вл.7, кв. 16
	Местоположение помещения, машино-места	—
	Дополнение местоположения помещения, машино-места	—
5	Назначение помещения	Жилое помещение - квартира
6	Вид (виды) разрешенного использования	—
7	Площадь помещения (Р), м ²	90,7
8	Наименование помещения	—
1	2	3
1	Кадастровый номер либо ранее присвоенный государственный учетный номер помещения, машино-места (кадастровый, инвентарный или условный номер)	—
	Кадастровый номер исходного объекта недвижимости (объектов недвижимости)	—
2	Номер, тип этажа (этажей), на котором (которых) расположено помещение, машино-место	5 Этаж
3	Обозначение (номер) помещения, машино-места на поэтажном плане	17
4	Адрес помещения, машино-места	Российская Федерация, Москва, ЮАО, район Орехово-Борисово Северное, ул. Маршала Захарова, вл.7, кв. 17
	Местоположение помещения, машино-места	—
	Дополнение местоположения помещения, машино-места	—
5	Назначение помещения	Жилое помещение - квартира
6	Вид (виды) разрешенного использования	—
7	Площадь помещения (Р), м ²	57,6
8	Наименование помещения	—
1	2	3

1	2	3
1	Кадастровый номер либо ранее присвоенный государственный учетный номер помещения, машино-места (кадастровый, инвентарный или условный номер)	—
	Кадастровый номер исходного объекта недвижимости (объектов недвижимости)	—
2	Номер, тип этажа (этажей), на котором (которых) расположено помещение, машино-место	5 Этаж
3	Обозначение (номер) помещения, машино-места на поэтажном плане	18
4	Адрес помещения, машино-места	Российская Федерация, Москва, ЮАО, район Орехово-Борисово Северное, ул. Маршала Захарова, вл.7, кв. 18
	Местоположение помещения, машино-места	—
	Дополнение местоположения помещения, машино-места	—
5	Назначение помещения	Жилое помещение - квартира
6	Вид (виды) разрешенного использования	—
7	Площадь помещения (P), м ²	25,5
8	Наименование помещения	—
1	2	3
1	Кадастровый номер либо ранее присвоенный государственный учетный номер помещения, машино-места (кадастровый, инвентарный или условный номер)	—
	Кадастровый номер исходного объекта недвижимости (объектов недвижимости)	—
2	Номер, тип этажа (этажей), на котором (которых) расположено помещение, машино-место	5 Этаж
3	Обозначение (номер) помещения, машино-места на поэтажном плане	19
4	Адрес помещения, машино-места	Российская Федерация, Москва, ЮАО, район Орехово-Борисово Северное, ул. Маршала Захарова, вл.7, кв. 19
	Местоположение помещения, машино-места	—
	Дополнение местоположения помещения, машино-места	—
5	Назначение помещения	Жилое помещение - квартира
6	Вид (виды) разрешенного использования	—
7	Площадь помещения (P), м ²	46,9
8	Наименование помещения	—
1	2	3
1	Кадастровый номер либо ранее присвоенный государственный учетный номер помещения, машино-места (кадастровый, инвентарный или условный номер)	—
	Кадастровый номер исходного объекта недвижимости (объектов недвижимости)	—
2	Номер, тип этажа (этажей), на котором (которых) расположено помещение, машино-место	5 Этаж
3	Обозначение (номер) помещения, машино-места на поэтажном плане	20

1	2	3
4	Адрес помещения, машино-места	Российская Федерация, Москва, ЮАО, район Орехово-Борисово Северное, ул. Маршала Захарова, вл.7, кв. 20
	Местоположение помещения, машино-места	—
	Дополнение местоположения помещения, машино-места	—
5	Назначение помещения	Жилое помещение - квартира
6	Вид (виды) разрешенного использования	—
7	Площадь помещения (Р), м ²	95,2
8	Наименование помещения	—
1	2	3
1	Кадастровый номер либо ранее присвоенный государственный учетный номер помещения, машино-места (кадастровый, инвентарный или условный номер)	—
	Кадастровый номер исходного объекта недвижимости (объектов недвижимости)	—
2	Номер, тип этажа (этажей), на котором (которых) расположено помещение, машино-место	6 Этаж
3	Обозначение (номер) помещения, машино-места на поэтажном плане	21
4	Адрес помещения, машино-места	Российская Федерация, Москва, ЮАО, район Орехово-Борисово Северное, ул. Маршала Захарова, вл.7, кв. 21
	Местоположение помещения, машино-места	—
	Дополнение местоположения помещения, машино-места	—
5	Назначение помещения	Жилое помещение - квартира
6	Вид (виды) разрешенного использования	—
7	Площадь помещения (Р), м ²	90,6
8	Наименование помещения	—
1	2	3
1	Кадастровый номер либо ранее присвоенный государственный учетный номер помещения, машино-места (кадастровый, инвентарный или условный номер)	—
	Кадастровый номер исходного объекта недвижимости (объектов недвижимости)	—
2	Номер, тип этажа (этажей), на котором (которых) расположено помещение, машино-место	6 Этаж
3	Обозначение (номер) помещения, машино-места на поэтажном плане	22
4	Адрес помещения, машино-места	Российская Федерация, Москва, ЮАО, район Орехово-Борисово Северное, ул. Маршала Захарова, вл.7, кв. 22
	Местоположение помещения, машино-места	—
	Дополнение местоположения помещения, машино-места	—
5	Назначение помещения	Жилое помещение - квартира
6	Вид (виды) разрешенного использования	—
7	Площадь помещения (Р), м ²	57,7
8	Наименование помещения	—
1	2	3

1	2	3
1	Кадастровый номер либо ранее присвоенный государственный учетный номер помещения, машино-места (кадастровый, инвентарный или условный номер)	—
	Кадастровый номер исходного объекта недвижимости (объектов недвижимости)	—
2	Номер, тип этажа (этажей), на котором (которых) расположено помещение, машино-место	6 Этаж
3	Обозначение (номер) помещения, машино-места на поэтажном плане	23
4	Адрес помещения, машино-места	Российская Федерация, Москва, ЮАО, район Орехово-Борисово Северное, ул. Маршала Захарова, вл.7, кв. 23
	Местоположение помещения, машино-места	—
	Дополнение местоположения помещения, машино-места	—
5	Назначение помещения	Жилое помещение - квартира
6	Вид (виды) разрешенного использования	—
7	Площадь помещения (P), м ²	25,6
8	Наименование помещения	—
1	2	3
1	Кадастровый номер либо ранее присвоенный государственный учетный номер помещения, машино-места (кадастровый, инвентарный или условный номер)	—
	Кадастровый номер исходного объекта недвижимости (объектов недвижимости)	—
2	Номер, тип этажа (этажей), на котором (которых) расположено помещение, машино-место	6 Этаж
3	Обозначение (номер) помещения, машино-места на поэтажном плане	24
4	Адрес помещения, машино-места	Российская Федерация, Москва, ЮАО, район Орехово-Борисово Северное, ул. Маршала Захарова, вл.7, кв. 24
	Местоположение помещения, машино-места	—
	Дополнение местоположения помещения, машино-места	—
5	Назначение помещения	Жилое помещение - квартира
6	Вид (виды) разрешенного использования	—
7	Площадь помещения (P), м ²	46,9
8	Наименование помещения	—
1	2	3
1	Кадастровый номер либо ранее присвоенный государственный учетный номер помещения, машино-места (кадастровый, инвентарный или условный номер)	—
	Кадастровый номер исходного объекта недвижимости (объектов недвижимости)	—
2	Номер, тип этажа (этажей), на котором (которых) расположено помещение, машино-место	6 Этаж
3	Обозначение (номер) помещения, машино-места на поэтажном плане	25

1	2	3
4	Адрес помещения, машино-места	Российская Федерация, Москва, ЮАО, район Орехово-Борисово Северное, ул. Маршала Захарова, вл.7, кв. 25
	Местоположение помещения, машино-места	—
	Дополнение местоположения помещения, машино-места	—
5	Назначение помещения	Жилое помещение - квартира
6	Вид (виды) разрешенного использования	—
7	Площадь помещения (Р), м ²	95,3
8	Наименование помещения	—
1	2	3
1	Кадастровый номер либо ранее присвоенный государственный учетный номер помещения, машино-места (кадастровый, инвентарный или условный номер)	—
	Кадастровый номер исходного объекта недвижимости (объектов недвижимости)	—
2	Номер, тип этажа (этажей), на котором (которых) расположено помещение, машино-место	7 Этаж
3	Обозначение (номер) помещения, машино-места на поэтажном плане	26
4	Адрес помещения, машино-места	Российская Федерация, Москва, ЮАО, район Орехово-Борисово Северное, ул. Маршала Захарова, вл.7, кв. 26
	Местоположение помещения, машино-места	—
	Дополнение местоположения помещения, машино-места	—
5	Назначение помещения	Жилое помещение - квартира
6	Вид (виды) разрешенного использования	—
7	Площадь помещения (Р), м ²	94,4
8	Наименование помещения	—
1	2	3
1	Кадастровый номер либо ранее присвоенный государственный учетный номер помещения, машино-места (кадастровый, инвентарный или условный номер)	—
	Кадастровый номер исходного объекта недвижимости (объектов недвижимости)	—
2	Номер, тип этажа (этажей), на котором (которых) расположено помещение, машино-место	7 Этаж
3	Обозначение (номер) помещения, машино-места на поэтажном плане	27
4	Адрес помещения, машино-места	Российская Федерация, Москва, ЮАО, район Орехово-Борисово Северное, ул. Маршала Захарова, вл.7, кв. 27
	Местоположение помещения, машино-места	—
	Дополнение местоположения помещения, машино-места	—
5	Назначение помещения	Жилое помещение - квартира
6	Вид (виды) разрешенного использования	—
7	Площадь помещения (Р), м ²	60,4
8	Наименование помещения	—
1	2	3

1	2	3
1	Кадастровый номер либо ранее присвоенный государственный учетный номер помещения, машино-места (кадастровый, инвентарный или условный номер)	—
	Кадастровый номер исходного объекта недвижимости (объектов недвижимости)	—
2	Номер, тип этажа (этажей), на котором (которых) расположено помещение, машино-место	7 Этаж
3	Обозначение (номер) помещения, машино-места на поэтажном плане	28
4	Адрес помещения, машино-места	Российская Федерация, Москва, ЮАО, район Орехово-Борисово Северное, ул. Маршала Захарова, вл.7, кв. 28
	Местоположение помещения, машино-места	—
	Дополнение местоположения помещения, машино-места	—
5	Назначение помещения	Жилое помещение - квартира
6	Вид (виды) разрешенного использования	—
7	Площадь помещения (P), м ²	26,8
8	Наименование помещения	—
1	2	3
1	Кадастровый номер либо ранее присвоенный государственный учетный номер помещения, машино-места (кадастровый, инвентарный или условный номер)	—
	Кадастровый номер исходного объекта недвижимости (объектов недвижимости)	—
2	Номер, тип этажа (этажей), на котором (которых) расположено помещение, машино-место	7 Этаж
3	Обозначение (номер) помещения, машино-места на поэтажном плане	29
4	Адрес помещения, машино-места	Российская Федерация, Москва, ЮАО, район Орехово-Борисово Северное, ул. Маршала Захарова, вл.7, кв. 29
	Местоположение помещения, машино-места	—
	Дополнение местоположения помещения, машино-места	—
5	Назначение помещения	Жилое помещение - квартира
6	Вид (виды) разрешенного использования	—
7	Площадь помещения (P), м ²	44,8
8	Наименование помещения	—
1	2	3
1	Кадастровый номер либо ранее присвоенный государственный учетный номер помещения, машино-места (кадастровый, инвентарный или условный номер)	—
	Кадастровый номер исходного объекта недвижимости (объектов недвижимости)	—
2	Номер, тип этажа (этажей), на котором (которых) расположено помещение, машино-место	7 Этаж
3	Обозначение (номер) помещения, машино-места на поэтажном плане	30

1	2	3
4	Адрес помещения, машино-места	Российская Федерация, Москва, ЮАО, район Орехово-Борисово Северное, ул. Маршала Захарова, вл.7, кв. 30
	Местоположение помещения, машино-места	—
	Дополнение местоположения помещения, машино-места	—
5	Назначение помещения	Жилое помещение - квартира
6	Вид (виды) разрешенного использования	—
7	Площадь помещения (Р), м ²	91,2
8	Наименование помещения	—
1	2	3
1	Кадастровый номер либо ранее присвоенный государственный учетный номер помещения, машино-места (кадастровый, инвентарный или условный номер)	—
	Кадастровый номер исходного объекта недвижимости (объектов недвижимости)	—
2	Номер, тип этажа (этажей), на котором (которых) расположено помещение, машино-место	8 Этаж
3	Обозначение (номер) помещения, машино-места на поэтажном плане	31
4	Адрес помещения, машино-места	Российская Федерация, Москва, ЮАО, район Орехово-Борисово Северное, ул. Маршала Захарова, вл.7, кв. 31
	Местоположение помещения, машино-места	—
	Дополнение местоположения помещения, машино-места	—
5	Назначение помещения	Жилое помещение - квартира
6	Вид (виды) разрешенного использования	—
7	Площадь помещения (Р), м ²	94,7
8	Наименование помещения	—
1	2	3
1	Кадастровый номер либо ранее присвоенный государственный учетный номер помещения, машино-места (кадастровый, инвентарный или условный номер)	—
	Кадастровый номер исходного объекта недвижимости (объектов недвижимости)	—
2	Номер, тип этажа (этажей), на котором (которых) расположено помещение, машино-место	8 Этаж
3	Обозначение (номер) помещения, машино-места на поэтажном плане	32
4	Адрес помещения, машино-места	Российская Федерация, Москва, ЮАО, район Орехово-Борисово Северное, ул. Маршала Захарова, вл.7, кв. 32
	Местоположение помещения, машино-места	—
	Дополнение местоположения помещения, машино-места	—
5	Назначение помещения	Жилое помещение - квартира
6	Вид (виды) разрешенного использования	—
7	Площадь помещения (Р), м ²	60,2
8	Наименование помещения	—
1	2	3

1	2	3
1	Кадастровый номер либо ранее присвоенный государственный учетный номер помещения, машино-места (кадастровый, инвентарный или условный номер)	—
	Кадастровый номер исходного объекта недвижимости (объектов недвижимости)	—
2	Номер, тип этажа (этажей), на котором (которых) расположено помещение, машино-место	8 Этаж
3	Обозначение (номер) помещения, машино-места на поэтажном плане	33
4	Адрес помещения, машино-места	Российская Федерация, Москва, ЮАО, район Орехово-Борисово Северное, ул. Маршала Захарова, вл.7, кв. 33
	Местоположение помещения, машино-места	—
	Дополнение местоположения помещения, машино-места	—
5	Назначение помещения	Жилое помещение - квартира
6	Вид (виды) разрешенного использования	—
7	Площадь помещения (Р), м ²	26,7
8	Наименование помещения	—
1	2	3
1	Кадастровый номер либо ранее присвоенный государственный учетный номер помещения, машино-места (кадастровый, инвентарный или условный номер)	—
	Кадастровый номер исходного объекта недвижимости (объектов недвижимости)	—
2	Номер, тип этажа (этажей), на котором (которых) расположено помещение, машино-место	8 Этаж
3	Обозначение (номер) помещения, машино-места на поэтажном плане	34
4	Адрес помещения, машино-места	Российская Федерация, Москва, ЮАО, район Орехово-Борисово Северное, ул. Маршала Захарова, вл.7, кв. 34
	Местоположение помещения, машино-места	—
	Дополнение местоположения помещения, машино-места	—
5	Назначение помещения	Жилое помещение - квартира
6	Вид (виды) разрешенного использования	—
7	Площадь помещения (Р), м ²	44,8
8	Наименование помещения	—
1	2	3
1	Кадастровый номер либо ранее присвоенный государственный учетный номер помещения, машино-места (кадастровый, инвентарный или условный номер)	—
	Кадастровый номер исходного объекта недвижимости (объектов недвижимости)	—
2	Номер, тип этажа (этажей), на котором (которых) расположено помещение, машино-место	8 Этаж
3	Обозначение (номер) помещения, машино-места на поэтажном плане	35

1	2	3
4	Адрес помещения, машино-места	Российская Федерация, Москва, ЮАО, район Орехово-Борисово Северное, ул. Маршала Захарова, вл.7, кв. 35
	Местоположение помещения, машино-места	—
	Дополнение местоположения помещения, машино-места	—
5	Назначение помещения	Жилое помещение - квартира
6	Вид (виды) разрешенного использования	—
7	Площадь помещения (Р), м ²	91,4
8	Наименование помещения	—
1	2	3
1	Кадастровый номер либо ранее присвоенный государственный учетный номер помещения, машино-места (кадастровый, инвентарный или условный номер)	—
	Кадастровый номер исходного объекта недвижимости (объектов недвижимости)	—
2	Номер, тип этажа (этажей), на котором (которых) расположено помещение, машино-место	9 Этаж
3	Обозначение (номер) помещения, машино-места на поэтажном плане	36
4	Адрес помещения, машино-места	Российская Федерация, Москва, ЮАО, район Орехово-Борисово Северное, ул. Маршала Захарова, вл.7, кв. 36
	Местоположение помещения, машино-места	—
	Дополнение местоположения помещения, машино-места	—
5	Назначение помещения	Жилое помещение - квартира
6	Вид (виды) разрешенного использования	—
7	Площадь помещения (Р), м ²	94,6
8	Наименование помещения	—
1	2	3
1	Кадастровый номер либо ранее присвоенный государственный учетный номер помещения, машино-места (кадастровый, инвентарный или условный номер)	—
	Кадастровый номер исходного объекта недвижимости (объектов недвижимости)	—
2	Номер, тип этажа (этажей), на котором (которых) расположено помещение, машино-место	9 Этаж
3	Обозначение (номер) помещения, машино-места на поэтажном плане	37
4	Адрес помещения, машино-места	Российская Федерация, Москва, ЮАО, район Орехово-Борисово Северное, ул. Маршала Захарова, вл.7, кв. 37
	Местоположение помещения, машино-места	—
	Дополнение местоположения помещения, машино-места	—
5	Назначение помещения	Жилое помещение - квартира
6	Вид (виды) разрешенного использования	—
7	Площадь помещения (Р), м ²	60,2
8	Наименование помещения	—
1	2	3

1	2	3
1	Кадастровый номер либо ранее присвоенный государственный учетный номер помещения, машино-места (кадастровый, инвентарный или условный номер)	—
	Кадастровый номер исходного объекта недвижимости (объектов недвижимости)	—
2	Номер, тип этажа (этажей), на котором (которых) расположено помещение, машино-место	9 Этаж
3	Обозначение (номер) помещения, машино-места на поэтажном плане	38
4	Адрес помещения, машино-места	Российская Федерация, Москва, ЮАО, район Орехово-Борисово Северное, ул. Маршала Захарова, вл.7, кв. 38
	Местоположение помещения, машино-места	—
	Дополнение местоположения помещения, машино-места	—
5	Назначение помещения	Жилое помещение - квартира
6	Вид (виды) разрешенного использования	—
7	Площадь помещения (Р), м ²	26,7
8	Наименование помещения	—
1	2	3
1	Кадастровый номер либо ранее присвоенный государственный учетный номер помещения, машино-места (кадастровый, инвентарный или условный номер)	—
	Кадастровый номер исходного объекта недвижимости (объектов недвижимости)	—
2	Номер, тип этажа (этажей), на котором (которых) расположено помещение, машино-место	9 Этаж
3	Обозначение (номер) помещения, машино-места на поэтажном плане	39
4	Адрес помещения, машино-места	Российская Федерация, Москва, ЮАО, район Орехово-Борисово Северное, ул. Маршала Захарова, вл.7, кв. 39
	Местоположение помещения, машино-места	—
	Дополнение местоположения помещения, машино-места	—
5	Назначение помещения	Жилое помещение - квартира
6	Вид (виды) разрешенного использования	—
7	Площадь помещения (Р), м ²	44,7
8	Наименование помещения	—
1	2	3
1	Кадастровый номер либо ранее присвоенный государственный учетный номер помещения, машино-места (кадастровый, инвентарный или условный номер)	—
	Кадастровый номер исходного объекта недвижимости (объектов недвижимости)	—
2	Номер, тип этажа (этажей), на котором (которых) расположено помещение, машино-место	9 Этаж
3	Обозначение (номер) помещения, машино-места на поэтажном плане	40

1	2	3
4	Адрес помещения, машино-места	Российская Федерация, Москва, ЮАО, район Орехово-Борисово Северное, ул. Маршала Захарова, вл.7, кв. 40
	Местоположение помещения, машино-места	—
	Дополнение местоположения помещения, машино-места	—
5	Назначение помещения	Жилое помещение - квартира
6	Вид (виды) разрешенного использования	—
7	Площадь помещения (Р), м ²	91,7
8	Наименование помещения	—
1	2	3
1	Кадастровый номер либо ранее присвоенный государственный учетный номер помещения, машино-места (кадастровый, инвентарный или условный номер)	—
	Кадастровый номер исходного объекта недвижимости (объектов недвижимости)	—
2	Номер, тип этажа (этажей), на котором (которых) расположено помещение, машино-место	10 Этаж
3	Обозначение (номер) помещения, машино-места на поэтажном плане	41
4	Адрес помещения, машино-места	Российская Федерация, Москва, ЮАО, район Орехово-Борисово Северное, ул. Маршала Захарова, вл.7, кв. 41
	Местоположение помещения, машино-места	—
	Дополнение местоположения помещения, машино-места	—
5	Назначение помещения	Жилое помещение - квартира
6	Вид (виды) разрешенного использования	—
7	Площадь помещения (Р), м ²	94,5
8	Наименование помещения	—
1	2	3
1	Кадастровый номер либо ранее присвоенный государственный учетный номер помещения, машино-места (кадастровый, инвентарный или условный номер)	—
	Кадастровый номер исходного объекта недвижимости (объектов недвижимости)	—
2	Номер, тип этажа (этажей), на котором (которых) расположено помещение, машино-место	10 Этаж
3	Обозначение (номер) помещения, машино-места на поэтажном плане	42
4	Адрес помещения, машино-места	Российская Федерация, Москва, ЮАО, район Орехово-Борисово Северное, ул. Маршала Захарова, вл.7, кв. 42
	Местоположение помещения, машино-места	—
	Дополнение местоположения помещения, машино-места	—
5	Назначение помещения	Жилое помещение - квартира
6	Вид (виды) разрешенного использования	—
7	Площадь помещения (Р), м ²	60,3
8	Наименование помещения	—
1	2	3

1	2	3
1	Кадастровый номер либо ранее присвоенный государственный учетный номер помещения, машино-места (кадастровый, инвентарный или условный номер)	—
	Кадастровый номер исходного объекта недвижимости (объектов недвижимости)	—
2	Номер, тип этажа (этажей), на котором (которых) расположено помещение, машино-место	10 Этаж
3	Обозначение (номер) помещения, машино-места на поэтажном плане	43
4	Адрес помещения, машино-места	Российская Федерация, Москва, ЮАО, район Орехово-Борисово Северное, ул. Маршала Захарова, вл.7, кв. 43
	Местоположение помещения, машино-места	—
	Дополнение местоположения помещения, машино-места	—
5	Назначение помещения	Жилое помещение - квартира
6	Вид (виды) разрешенного использования	—
7	Площадь помещения (P), м ²	26,8
8	Наименование помещения	—
1	2	3
1	Кадастровый номер либо ранее присвоенный государственный учетный номер помещения, машино-места (кадастровый, инвентарный или условный номер)	—
	Кадастровый номер исходного объекта недвижимости (объектов недвижимости)	—
2	Номер, тип этажа (этажей), на котором (которых) расположено помещение, машино-место	10 Этаж
3	Обозначение (номер) помещения, машино-места на поэтажном плане	44
4	Адрес помещения, машино-места	Российская Федерация, Москва, ЮАО, район Орехово-Борисово Северное, ул. Маршала Захарова, вл.7, кв. 44
	Местоположение помещения, машино-места	—
	Дополнение местоположения помещения, машино-места	—
5	Назначение помещения	Жилое помещение - квартира
6	Вид (виды) разрешенного использования	—
7	Площадь помещения (P), м ²	44,7
8	Наименование помещения	—
1	2	3
1	Кадастровый номер либо ранее присвоенный государственный учетный номер помещения, машино-места (кадастровый, инвентарный или условный номер)	—
	Кадастровый номер исходного объекта недвижимости (объектов недвижимости)	—
2	Номер, тип этажа (этажей), на котором (которых) расположено помещение, машино-место	10 Этаж
3	Обозначение (номер) помещения, машино-места на поэтажном плане	45

1	2	3
4	Адрес помещения, машино-места	Российская Федерация, Москва, ЮАО, район Орехово-Борисово Северное, ул. Маршала Захарова, вл.7, кв. 45
	Местоположение помещения, машино-места	—
	Дополнение местоположения помещения, машино-места	—
5	Назначение помещения	Жилое помещение - квартира
6	Вид (виды) разрешенного использования	—
7	Площадь помещения (Р), м ²	91,3
8	Наименование помещения	—
1	2	3
1	Кадастровый номер либо ранее присвоенный государственный учетный номер помещения, машино-места (кадастровый, инвентарный или условный номер)	—
	Кадастровый номер исходного объекта недвижимости (объектов недвижимости)	—
2	Номер, тип этажа (этажей), на котором (которых) расположено помещение, машино-место	11 Этаж
3	Обозначение (номер) помещения, машино-места на поэтажном плане	46
4	Адрес помещения, машино-места	Российская Федерация, Москва, ЮАО, район Орехово-Борисово Северное, ул. Маршала Захарова, вл.7, кв. 46
	Местоположение помещения, машино-места	—
	Дополнение местоположения помещения, машино-места	—
5	Назначение помещения	Жилое помещение - квартира
6	Вид (виды) разрешенного использования	—
7	Площадь помещения (Р), м ²	94,5
8	Наименование помещения	—
1	2	3
1	Кадастровый номер либо ранее присвоенный государственный учетный номер помещения, машино-места (кадастровый, инвентарный или условный номер)	—
	Кадастровый номер исходного объекта недвижимости (объектов недвижимости)	—
2	Номер, тип этажа (этажей), на котором (которых) расположено помещение, машино-место	11 Этаж
3	Обозначение (номер) помещения, машино-места на поэтажном плане	47
4	Адрес помещения, машино-места	Российская Федерация, Москва, ЮАО, район Орехово-Борисово Северное, ул. Маршала Захарова, вл.7, кв. 47
	Местоположение помещения, машино-места	—
	Дополнение местоположения помещения, машино-места	—
5	Назначение помещения	Жилое помещение - квартира
6	Вид (виды) разрешенного использования	—
7	Площадь помещения (Р), м ²	60,5
8	Наименование помещения	—
1	2	3

1	2	3
1	Кадастровый номер либо ранее присвоенный государственный учетный номер помещения, машино-места (кадастровый, инвентарный или условный номер)	—
	Кадастровый номер исходного объекта недвижимости (объектов недвижимости)	—
2	Номер, тип этажа (этажей), на котором (которых) расположено помещение, машино-место	11 Этаж
3	Обозначение (номер) помещения, машино-места на поэтажном плане	48
4	Адрес помещения, машино-места	Российская Федерация, Москва, ЮАО, район Орехово-Борисово Северное, ул. Маршала Захарова, вл.7, кв. 48
	Местоположение помещения, машино-места	—
	Дополнение местоположения помещения, машино-места	—
5	Назначение помещения	Жилое помещение - квартира
6	Вид (виды) разрешенного использования	—
7	Площадь помещения (Р), м ²	26,8
8	Наименование помещения	—
1	2	3
1	Кадастровый номер либо ранее присвоенный государственный учетный номер помещения, машино-места (кадастровый, инвентарный или условный номер)	—
	Кадастровый номер исходного объекта недвижимости (объектов недвижимости)	—
2	Номер, тип этажа (этажей), на котором (которых) расположено помещение, машино-место	11 Этаж
3	Обозначение (номер) помещения, машино-места на поэтажном плане	49
4	Адрес помещения, машино-места	Российская Федерация, Москва, ЮАО, район Орехово-Борисово Северное, ул. Маршала Захарова, вл.7, кв. 49
	Местоположение помещения, машино-места	—
	Дополнение местоположения помещения, машино-места	—
5	Назначение помещения	Жилое помещение - квартира
6	Вид (виды) разрешенного использования	—
7	Площадь помещения (Р), м ²	44,7
8	Наименование помещения	—
1	2	3
1	Кадастровый номер либо ранее присвоенный государственный учетный номер помещения, машино-места (кадастровый, инвентарный или условный номер)	—
	Кадастровый номер исходного объекта недвижимости (объектов недвижимости)	—
2	Номер, тип этажа (этажей), на котором (которых) расположено помещение, машино-место	11 Этаж
3	Обозначение (номер) помещения, машино-места на поэтажном плане	50

1	2	3
4	Адрес помещения, машино-места	Российская Федерация, Москва, ЮАО, район Орехово-Борисово Северное, ул. Маршала Захарова, вл.7, кв. 50
	Местоположение помещения, машино-места	—
	Дополнение местоположения помещения, машино-места	—
5	Назначение помещения	Жилое помещение - квартира
6	Вид (виды) разрешенного использования	—
7	Площадь помещения (Р), м ²	91,4
8	Наименование помещения	—
1	2	3
1	Кадастровый номер либо ранее присвоенный государственный учетный номер помещения, машино-места (кадастровый, инвентарный или условный номер)	—
	Кадастровый номер исходного объекта недвижимости (объектов недвижимости)	—
2	Номер, тип этажа (этажей), на котором (которых) расположено помещение, машино-место	12 Этаж
3	Обозначение (номер) помещения, машино-места на поэтажном плане	51
4	Адрес помещения, машино-места	Российская Федерация, Москва, ЮАО, район Орехово-Борисово Северное, ул. Маршала Захарова, вл.7, кв. 51
	Местоположение помещения, машино-места	—
	Дополнение местоположения помещения, машино-места	—
5	Назначение помещения	Жилое помещение - квартира
6	Вид (виды) разрешенного использования	—
7	Площадь помещения (Р), м ²	94,3
8	Наименование помещения	—
1	2	3
1	Кадастровый номер либо ранее присвоенный государственный учетный номер помещения, машино-места (кадастровый, инвентарный или условный номер)	—
	Кадастровый номер исходного объекта недвижимости (объектов недвижимости)	—
2	Номер, тип этажа (этажей), на котором (которых) расположено помещение, машино-место	12 Этаж
3	Обозначение (номер) помещения, машино-места на поэтажном плане	52
4	Адрес помещения, машино-места	Российская Федерация, Москва, ЮАО, район Орехово-Борисово Северное, ул. Маршала Захарова, вл.7, кв. 52
	Местоположение помещения, машино-места	—
	Дополнение местоположения помещения, машино-места	—
5	Назначение помещения	Жилое помещение - квартира
6	Вид (виды) разрешенного использования	—
7	Площадь помещения (Р), м ²	60,6
8	Наименование помещения	—
1	2	3

1	2	3
1	Кадастровый номер либо ранее присвоенный государственный учетный номер помещения, машино-места (кадастровый, инвентарный или условный номер)	—
	Кадастровый номер исходного объекта недвижимости (объектов недвижимости)	—
2	Номер, тип этажа (этажей), на котором (которых) расположено помещение, машино-место	12 Этаж
3	Обозначение (номер) помещения, машино-места на поэтажном плане	53
4	Адрес помещения, машино-места	Российская Федерация, Москва, ЮАО, район Орехово-Борисово Северное, ул. Маршала Захарова, вл.7, кв. 53
	Местоположение помещения, машино-места	—
	Дополнение местоположения помещения, машино-места	—
5	Назначение помещения	Жилое помещение - квартира
6	Вид (виды) разрешенного использования	—
7	Площадь помещения (Р), м ²	26,7
8	Наименование помещения	—
1	2	3
1	Кадастровый номер либо ранее присвоенный государственный учетный номер помещения, машино-места (кадастровый, инвентарный или условный номер)	—
	Кадастровый номер исходного объекта недвижимости (объектов недвижимости)	—
2	Номер, тип этажа (этажей), на котором (которых) расположено помещение, машино-место	12 Этаж
3	Обозначение (номер) помещения, машино-места на поэтажном плане	54
4	Адрес помещения, машино-места	Российская Федерация, Москва, ЮАО, район Орехово-Борисово Северное, ул. Маршала Захарова, вл.7, кв. 54
	Местоположение помещения, машино-места	—
	Дополнение местоположения помещения, машино-места	—
5	Назначение помещения	Жилое помещение - квартира
6	Вид (виды) разрешенного использования	—
7	Площадь помещения (Р), м ²	44,8
8	Наименование помещения	—
1	2	3
1	Кадастровый номер либо ранее присвоенный государственный учетный номер помещения, машино-места (кадастровый, инвентарный или условный номер)	—
	Кадастровый номер исходного объекта недвижимости (объектов недвижимости)	—
2	Номер, тип этажа (этажей), на котором (которых) расположено помещение, машино-место	12 Этаж
3	Обозначение (номер) помещения, машино-места на поэтажном плане	55

1	2	3
4	Адрес помещения, машино-места	Российская Федерация, Москва, ЮАО, район Орехово-Борисово Северное, ул. Маршала Захарова, вл.7, кв. 55
	Местоположение помещения, машино-места	—
	Дополнение местоположения помещения, машино-места	—
5	Назначение помещения	Жилое помещение - квартира
6	Вид (виды) разрешенного использования	—
7	Площадь помещения (Р), м ²	91,3
8	Наименование помещения	—
1	2	3
1	Кадастровый номер либо ранее присвоенный государственный учетный номер помещения, машино-места (кадастровый, инвентарный или условный номер)	—
	Кадастровый номер исходного объекта недвижимости (объектов недвижимости)	—
2	Номер, тип этажа (этажей), на котором (которых) расположено помещение, машино-место	13 Этаж
3	Обозначение (номер) помещения, машино-места на поэтажном плане	56
4	Адрес помещения, машино-места	Российская Федерация, Москва, ЮАО, район Орехово-Борисово Северное, ул. Маршала Захарова, вл.7, кв. 56
	Местоположение помещения, машино-места	—
	Дополнение местоположения помещения, машино-места	—
5	Назначение помещения	Жилое помещение - квартира
6	Вид (виды) разрешенного использования	—
7	Площадь помещения (Р), м ²	94,7
8	Наименование помещения	—
1	2	3
1	Кадастровый номер либо ранее присвоенный государственный учетный номер помещения, машино-места (кадастровый, инвентарный или условный номер)	—
	Кадастровый номер исходного объекта недвижимости (объектов недвижимости)	—
2	Номер, тип этажа (этажей), на котором (которых) расположено помещение, машино-место	13 Этаж
3	Обозначение (номер) помещения, машино-места на поэтажном плане	57
4	Адрес помещения, машино-места	Российская Федерация, Москва, ЮАО, район Орехово-Борисово Северное, ул. Маршала Захарова, вл.7, кв. 57
	Местоположение помещения, машино-места	—
	Дополнение местоположения помещения, машино-места	—
5	Назначение помещения	Жилое помещение - квартира
6	Вид (виды) разрешенного использования	—
7	Площадь помещения (Р), м ²	60,4
8	Наименование помещения	—
1	2	3

1	2	3
1	Кадастровый номер либо ранее присвоенный государственный учетный номер помещения, машино-места (кадастровый, инвентарный или условный номер)	—
	Кадастровый номер исходного объекта недвижимости (объектов недвижимости)	—
2	Номер, тип этажа (этажей), на котором (которых) расположено помещение, машино-место	13 Этаж
3	Обозначение (номер) помещения, машино-места на поэтажном плане	58
4	Адрес помещения, машино-места	Российская Федерация, Москва, ЮАО, район Орехово-Борисово Северное, ул. Маршала Захарова, вл.7, кв. 58
	Местоположение помещения, машино-места	—
	Дополнение местоположения помещения, машино-места	—
5	Назначение помещения	Жилое помещение - квартира
6	Вид (виды) разрешенного использования	—
7	Площадь помещения (P), м ²	26,8
8	Наименование помещения	—
1	2	3
1	Кадастровый номер либо ранее присвоенный государственный учетный номер помещения, машино-места (кадастровый, инвентарный или условный номер)	—
	Кадастровый номер исходного объекта недвижимости (объектов недвижимости)	—
2	Номер, тип этажа (этажей), на котором (которых) расположено помещение, машино-место	13 Этаж
3	Обозначение (номер) помещения, машино-места на поэтажном плане	59
4	Адрес помещения, машино-места	Российская Федерация, Москва, ЮАО, район Орехово-Борисово Северное, ул. Маршала Захарова, вл.7, кв. 59
	Местоположение помещения, машино-места	—
	Дополнение местоположения помещения, машино-места	—
5	Назначение помещения	Жилое помещение - квартира
6	Вид (виды) разрешенного использования	—
7	Площадь помещения (P), м ²	44,7
8	Наименование помещения	—
1	2	3
1	Кадастровый номер либо ранее присвоенный государственный учетный номер помещения, машино-места (кадастровый, инвентарный или условный номер)	—
	Кадастровый номер исходного объекта недвижимости (объектов недвижимости)	—
2	Номер, тип этажа (этажей), на котором (которых) расположено помещение, машино-место	13 Этаж
3	Обозначение (номер) помещения, машино-места на поэтажном плане	60

1	2	3
4	Адрес помещения, машино-места	Российская Федерация, Москва, ЮАО, район Орехово-Борисово Северное, ул. Маршала Захарова, вл.7, кв. 60
	Местоположение помещения, машино-места	—
	Дополнение местоположения помещения, машино-места	—
5	Назначение помещения	Жилое помещение - квартира
6	Вид (виды) разрешенного использования	—
7	Площадь помещения (Р), м ²	91,6
8	Наименование помещения	—
1	2	3
1	Кадастровый номер либо ранее присвоенный государственный учетный номер помещения, машино-места (кадастровый, инвентарный или условный номер)	—
	Кадастровый номер исходного объекта недвижимости (объектов недвижимости)	—
2	Номер, тип этажа (этажей), на котором (которых) расположено помещение, машино-место	14 Этаж
3	Обозначение (номер) помещения, машино-места на поэтажном плане	61
4	Адрес помещения, машино-места	Российская Федерация, Москва, ЮАО, район Орехово-Борисово Северное, ул. Маршала Захарова, вл.7, кв. 61
	Местоположение помещения, машино-места	—
	Дополнение местоположения помещения, машино-места	—
5	Назначение помещения	Жилое помещение - квартира
6	Вид (виды) разрешенного использования	—
7	Площадь помещения (Р), м ²	94,1
8	Наименование помещения	—
1	2	3
1	Кадастровый номер либо ранее присвоенный государственный учетный номер помещения, машино-места (кадастровый, инвентарный или условный номер)	—
	Кадастровый номер исходного объекта недвижимости (объектов недвижимости)	—
2	Номер, тип этажа (этажей), на котором (которых) расположено помещение, машино-место	14 Этаж
3	Обозначение (номер) помещения, машино-места на поэтажном плане	62
4	Адрес помещения, машино-места	Российская Федерация, Москва, ЮАО, район Орехово-Борисово Северное, ул. Маршала Захарова, вл.7, кв. 62
	Местоположение помещения, машино-места	—
	Дополнение местоположения помещения, машино-места	—
5	Назначение помещения	Жилое помещение - квартира
6	Вид (виды) разрешенного использования	—
7	Площадь помещения (Р), м ²	60,3
8	Наименование помещения	—
1	2	3

1	2	3
1	Кадастровый номер либо ранее присвоенный государственный учетный номер помещения, машино-места (кадастровый, инвентарный или условный номер)	—
	Кадастровый номер исходного объекта недвижимости (объектов недвижимости)	—
2	Номер, тип этажа (этажей), на котором (которых) расположено помещение, машино-место	14 Этаж
3	Обозначение (номер) помещения, машино-места на поэтажном плане	63
4	Адрес помещения, машино-места	Российская Федерация, Москва, ЮАО, район Орехово-Борисово Северное, ул. Маршала Захарова, вл.7, кв. 63
	Местоположение помещения, машино-места	—
	Дополнение местоположения помещения, машино-места	—
5	Назначение помещения	Жилое помещение - квартира
6	Вид (виды) разрешенного использования	—
7	Площадь помещения (P), м ²	26,8
8	Наименование помещения	—
1	2	3
1	Кадастровый номер либо ранее присвоенный государственный учетный номер помещения, машино-места (кадастровый, инвентарный или условный номер)	—
	Кадастровый номер исходного объекта недвижимости (объектов недвижимости)	—
2	Номер, тип этажа (этажей), на котором (которых) расположено помещение, машино-место	14 Этаж
3	Обозначение (номер) помещения, машино-места на поэтажном плане	64
4	Адрес помещения, машино-места	Российская Федерация, Москва, ЮАО, район Орехово-Борисово Северное, ул. Маршала Захарова, вл.7, кв. 64
	Местоположение помещения, машино-места	—
	Дополнение местоположения помещения, машино-места	—
5	Назначение помещения	Жилое помещение - квартира
6	Вид (виды) разрешенного использования	—
7	Площадь помещения (P), м ²	44,8
8	Наименование помещения	—
1	2	3
1	Кадастровый номер либо ранее присвоенный государственный учетный номер помещения, машино-места (кадастровый, инвентарный или условный номер)	—
	Кадастровый номер исходного объекта недвижимости (объектов недвижимости)	—
2	Номер, тип этажа (этажей), на котором (которых) расположено помещение, машино-место	14 Этаж
3	Обозначение (номер) помещения, машино-места на поэтажном плане	65

1	2	3
4	Адрес помещения, машино-места	Российская Федерация, Москва, ЮАО, район Орехово-Борисово Северное, ул. Маршала Захарова, вл.7, кв. 65
	Местоположение помещения, машино-места	—
	Дополнение местоположения помещения, машино-места	—
5	Назначение помещения	Жилое помещение - квартира
6	Вид (виды) разрешенного использования	—
7	Площадь помещения (Р), м ²	90,9
8	Наименование помещения	—
1	2	3
1	Кадастровый номер либо ранее присвоенный государственный учетный номер помещения, машино-места (кадастровый, инвентарный или условный номер)	—
	Кадастровый номер исходного объекта недвижимости (объектов недвижимости)	—
2	Номер, тип этажа (этажей), на котором (которых) расположено помещение, машино-место	15 Этаж
3	Обозначение (номер) помещения, машино-места на поэтажном плане	66
4	Адрес помещения, машино-места	Российская Федерация, Москва, ЮАО, район Орехово-Борисово Северное, ул. Маршала Захарова, вл.7, кв. 66
	Местоположение помещения, машино-места	—
	Дополнение местоположения помещения, машино-места	—
5	Назначение помещения	Жилое помещение - квартира
6	Вид (виды) разрешенного использования	—
7	Площадь помещения (Р), м ²	94,7
8	Наименование помещения	—
1	2	3
1	Кадастровый номер либо ранее присвоенный государственный учетный номер помещения, машино-места (кадастровый, инвентарный или условный номер)	—
	Кадастровый номер исходного объекта недвижимости (объектов недвижимости)	—
2	Номер, тип этажа (этажей), на котором (которых) расположено помещение, машино-место	15 Этаж
3	Обозначение (номер) помещения, машино-места на поэтажном плане	67
4	Адрес помещения, машино-места	Российская Федерация, Москва, ЮАО, район Орехово-Борисово Северное, ул. Маршала Захарова, вл.7, кв. 67
	Местоположение помещения, машино-места	—
	Дополнение местоположения помещения, машино-места	—
5	Назначение помещения	Жилое помещение - квартира
6	Вид (виды) разрешенного использования	—
7	Площадь помещения (Р), м ²	60,6
8	Наименование помещения	—
1	2	3

1	2	3
1	Кадастровый номер либо ранее присвоенный государственный учетный номер помещения, машино-места (кадастровый, инвентарный или условный номер)	—
	Кадастровый номер исходного объекта недвижимости (объектов недвижимости)	—
2	Номер, тип этажа (этажей), на котором (которых) расположено помещение, машино-место	15 Этаж
3	Обозначение (номер) помещения, машино-места на поэтажном плане	68
4	Адрес помещения, машино-места	Российская Федерация, Москва, ЮАО, район Орехово-Борисово Северное, ул. Маршала Захарова, вл.7, кв. 68
	Местоположение помещения, машино-места	—
	Дополнение местоположения помещения, машино-места	—
5	Назначение помещения	Жилое помещение - квартира
6	Вид (виды) разрешенного использования	—
7	Площадь помещения (P), м ²	26,8
8	Наименование помещения	—
1	2	3
1	Кадастровый номер либо ранее присвоенный государственный учетный номер помещения, машино-места (кадастровый, инвентарный или условный номер)	—
	Кадастровый номер исходного объекта недвижимости (объектов недвижимости)	—
2	Номер, тип этажа (этажей), на котором (которых) расположено помещение, машино-место	15 Этаж
3	Обозначение (номер) помещения, машино-места на поэтажном плане	69
4	Адрес помещения, машино-места	Российская Федерация, Москва, ЮАО, район Орехово-Борисово Северное, ул. Маршала Захарова, вл.7, кв. 69
	Местоположение помещения, машино-места	—
	Дополнение местоположения помещения, машино-места	—
5	Назначение помещения	Жилое помещение - квартира
6	Вид (виды) разрешенного использования	—
7	Площадь помещения (P), м ²	44,6
8	Наименование помещения	—
1	2	3
1	Кадастровый номер либо ранее присвоенный государственный учетный номер помещения, машино-места (кадастровый, инвентарный или условный номер)	—
	Кадастровый номер исходного объекта недвижимости (объектов недвижимости)	—
2	Номер, тип этажа (этажей), на котором (которых) расположено помещение, машино-место	15 Этаж
3	Обозначение (номер) помещения, машино-места на поэтажном плане	70

1	2	3
4	Адрес помещения, машино-места	Российская Федерация, Москва, ЮАО, район Орехово-Борисово Северное, ул. Маршала Захарова, вл.7, кв. 70
	Местоположение помещения, машино-места	—
	Дополнение местоположения помещения, машино-места	—
5	Назначение помещения	Жилое помещение - квартира
6	Вид (виды) разрешенного использования	—
7	Площадь помещения (Р), м ²	91,4
8	Наименование помещения	—
1	2	3
1	Кадастровый номер либо ранее присвоенный государственный учетный номер помещения, машино-места (кадастровый, инвентарный или условный номер)	—
	Кадастровый номер исходного объекта недвижимости (объектов недвижимости)	—
2	Номер, тип этажа (этажей), на котором (которых) расположено помещение, машино-место	16 Этаж
3	Обозначение (номер) помещения, машино-места на поэтажном плане	71
4	Адрес помещения, машино-места	Российская Федерация, Москва, ЮАО, район Орехово-Борисово Северное, ул. Маршала Захарова, вл.7, кв. 71
	Местоположение помещения, машино-места	—
	Дополнение местоположения помещения, машино-места	—
5	Назначение помещения	Жилое помещение - квартира
6	Вид (виды) разрешенного использования	—
7	Площадь помещения (Р), м ²	94,3
8	Наименование помещения	—
1	2	3
1	Кадастровый номер либо ранее присвоенный государственный учетный номер помещения, машино-места (кадастровый, инвентарный или условный номер)	—
	Кадастровый номер исходного объекта недвижимости (объектов недвижимости)	—
2	Номер, тип этажа (этажей), на котором (которых) расположено помещение, машино-место	16 Этаж
3	Обозначение (номер) помещения, машино-места на поэтажном плане	72
4	Адрес помещения, машино-места	Российская Федерация, Москва, ЮАО, район Орехово-Борисово Северное, ул. Маршала Захарова, вл.7, кв. 72
	Местоположение помещения, машино-места	—
	Дополнение местоположения помещения, машино-места	—
5	Назначение помещения	Жилое помещение - квартира
6	Вид (виды) разрешенного использования	—
7	Площадь помещения (Р), м ²	60,5
8	Наименование помещения	—
1	2	3

1	2	3
1	Кадастровый номер либо ранее присвоенный государственный учетный номер помещения, машино-места (кадастровый, инвентарный или условный номер)	—
	Кадастровый номер исходного объекта недвижимости (объектов недвижимости)	—
2	Номер, тип этажа (этажей), на котором (которых) расположено помещение, машино-место	16 Этаж
3	Обозначение (номер) помещения, машино-места на поэтажном плане	73
4	Адрес помещения, машино-места	Российская Федерация, Москва, ЮАО, район Орехово-Борисово Северное, ул. Маршала Захарова, вл.7, кв. 73
	Местоположение помещения, машино-места	—
	Дополнение местоположения помещения, машино-места	—
5	Назначение помещения	Жилое помещение - квартира
6	Вид (виды) разрешенного использования	—
7	Площадь помещения (P), м ²	26,8
8	Наименование помещения	—
1	2	3
1	Кадастровый номер либо ранее присвоенный государственный учетный номер помещения, машино-места (кадастровый, инвентарный или условный номер)	—
	Кадастровый номер исходного объекта недвижимости (объектов недвижимости)	—
2	Номер, тип этажа (этажей), на котором (которых) расположено помещение, машино-место	16 Этаж
3	Обозначение (номер) помещения, машино-места на поэтажном плане	74
4	Адрес помещения, машино-места	Российская Федерация, Москва, ЮАО, район Орехово-Борисово Северное, ул. Маршала Захарова, вл.7, кв. 74
	Местоположение помещения, машино-места	—
	Дополнение местоположения помещения, машино-места	—
5	Назначение помещения	Жилое помещение - квартира
6	Вид (виды) разрешенного использования	—
7	Площадь помещения (P), м ²	44,6
8	Наименование помещения	—
1	2	3
1	Кадастровый номер либо ранее присвоенный государственный учетный номер помещения, машино-места (кадастровый, инвентарный или условный номер)	—
	Кадастровый номер исходного объекта недвижимости (объектов недвижимости)	—
2	Номер, тип этажа (этажей), на котором (которых) расположено помещение, машино-место	16 Этаж
3	Обозначение (номер) помещения, машино-места на поэтажном плане	75

1	2	3
4	Адрес помещения, машино-места	Российская Федерация, Москва, ЮАО, район Орехово-Борисово Северное, ул. Маршала Захарова, вл.7, кв. 75
	Местоположение помещения, машино-места	—
	Дополнение местоположения помещения, машино-места	—
5	Назначение помещения	Жилое помещение - квартира
6	Вид (виды) разрешенного использования	—
7	Площадь помещения (Р), м ²	91,2
8	Наименование помещения	—
1	2	3
1	Кадастровый номер либо ранее присвоенный государственный учетный номер помещения, машино-места (кадастровый, инвентарный или условный номер)	—
	Кадастровый номер исходного объекта недвижимости (объектов недвижимости)	—
2	Номер, тип этажа (этажей), на котором (которых) расположено помещение, машино-место	17 Этаж
3	Обозначение (номер) помещения, машино-места на поэтажном плане	76
4	Адрес помещения, машино-места	Российская Федерация, Москва, ЮАО, район Орехово-Борисово Северное, ул. Маршала Захарова, вл.7, кв. 76
	Местоположение помещения, машино-места	—
	Дополнение местоположения помещения, машино-места	—
5	Назначение помещения	Жилое помещение - квартира
6	Вид (виды) разрешенного использования	—
7	Площадь помещения (Р), м ²	94,4
8	Наименование помещения	—
1	2	3
1	Кадастровый номер либо ранее присвоенный государственный учетный номер помещения, машино-места (кадастровый, инвентарный или условный номер)	—
	Кадастровый номер исходного объекта недвижимости (объектов недвижимости)	—
2	Номер, тип этажа (этажей), на котором (которых) расположено помещение, машино-место	17 Этаж
3	Обозначение (номер) помещения, машино-места на поэтажном плане	77
4	Адрес помещения, машино-места	Российская Федерация, Москва, ЮАО, район Орехово-Борисово Северное, ул. Маршала Захарова, вл.7, кв. 77
	Местоположение помещения, машино-места	—
	Дополнение местоположения помещения, машино-места	—
5	Назначение помещения	Жилое помещение - квартира
6	Вид (виды) разрешенного использования	—
7	Площадь помещения (Р), м ²	60,5
8	Наименование помещения	—
1	2	3

1	2	3
1	Кадастровый номер либо ранее присвоенный государственный учетный номер помещения, машино-места (кадастровый, инвентарный или условный номер)	—
	Кадастровый номер исходного объекта недвижимости (объектов недвижимости)	—
2	Номер, тип этажа (этажей), на котором (которых) расположено помещение, машино-место	17 Этаж
3	Обозначение (номер) помещения, машино-места на поэтажном плане	78
4	Адрес помещения, машино-места	Российская Федерация, Москва, ЮАО, район Орехово-Борисово Северное, ул. Маршала Захарова, вл.7, кв. 78
	Местоположение помещения, машино-места	—
	Дополнение местоположения помещения, машино-места	—
5	Назначение помещения	Жилое помещение - квартира
6	Вид (виды) разрешенного использования	—
7	Площадь помещения (P), м ²	26,7
8	Наименование помещения	—
1	2	3
1	Кадастровый номер либо ранее присвоенный государственный учетный номер помещения, машино-места (кадастровый, инвентарный или условный номер)	—
	Кадастровый номер исходного объекта недвижимости (объектов недвижимости)	—
2	Номер, тип этажа (этажей), на котором (которых) расположено помещение, машино-место	17 Этаж
3	Обозначение (номер) помещения, машино-места на поэтажном плане	79
4	Адрес помещения, машино-места	Российская Федерация, Москва, ЮАО, район Орехово-Борисово Северное, ул. Маршала Захарова, вл.7, кв. 79
	Местоположение помещения, машино-места	—
	Дополнение местоположения помещения, машино-места	—
5	Назначение помещения	Жилое помещение - квартира
6	Вид (виды) разрешенного использования	—
7	Площадь помещения (P), м ²	44,7
8	Наименование помещения	—
1	2	3
1	Кадастровый номер либо ранее присвоенный государственный учетный номер помещения, машино-места (кадастровый, инвентарный или условный номер)	—
	Кадастровый номер исходного объекта недвижимости (объектов недвижимости)	—
2	Номер, тип этажа (этажей), на котором (которых) расположено помещение, машино-место	17 Этаж
3	Обозначение (номер) помещения, машино-места на поэтажном плане	80

1	2	3
4	Адрес помещения, машино-места	Российская Федерация, Москва, ЮАО, район Орехово-Борисово Северное, ул. Маршала Захарова, вл.7, кв. 80
	Местоположение помещения, машино-места	—
	Дополнение местоположения помещения, машино-места	—
5	Назначение помещения	Жилое помещение - квартира
6	Вид (виды) разрешенного использования	—
7	Площадь помещения (Р), м ²	91,4
8	Наименование помещения	—
1	2	3
1	Кадастровый номер либо ранее присвоенный государственный учетный номер помещения, машино-места (кадастровый, инвентарный или условный номер)	—
	Кадастровый номер исходного объекта недвижимости (объектов недвижимости)	—
2	Номер, тип этажа (этажей), на котором (которых) расположено помещение, машино-место	18 Этаж
3	Обозначение (номер) помещения, машино-места на поэтажном плане	81
4	Адрес помещения, машино-места	Российская Федерация, Москва, ЮАО, район Орехово-Борисово Северное, ул. Маршала Захарова, вл.7, кв. 81
	Местоположение помещения, машино-места	—
	Дополнение местоположения помещения, машино-места	—
5	Назначение помещения	Жилое помещение - квартира
6	Вид (виды) разрешенного использования	—
7	Площадь помещения (Р), м ²	90,5
8	Наименование помещения	—
1	2	3
1	Кадастровый номер либо ранее присвоенный государственный учетный номер помещения, машино-места (кадастровый, инвентарный или условный номер)	—
	Кадастровый номер исходного объекта недвижимости (объектов недвижимости)	—
2	Номер, тип этажа (этажей), на котором (которых) расположено помещение, машино-место	18 Этаж
3	Обозначение (номер) помещения, машино-места на поэтажном плане	82
4	Адрес помещения, машино-места	Российская Федерация, Москва, ЮАО, район Орехово-Борисово Северное, ул. Маршала Захарова, вл.7, кв. 82
	Местоположение помещения, машино-места	—
	Дополнение местоположения помещения, машино-места	—
5	Назначение помещения	Жилое помещение - квартира
6	Вид (виды) разрешенного использования	—
7	Площадь помещения (Р), м ²	57,4
8	Наименование помещения	—
1	2	3

1	2	3
1	Кадастровый номер либо ранее присвоенный государственный учетный номер помещения, машино-места (кадастровый, инвентарный или условный номер)	—
	Кадастровый номер исходного объекта недвижимости (объектов недвижимости)	—
2	Номер, тип этажа (этажей), на котором (которых) расположено помещение, машино-место	18 Этаж
3	Обозначение (номер) помещения, машино-места на поэтажном плане	83
4	Адрес помещения, машино-места	Российская Федерация, Москва, ЮАО, район Орехово-Борисово Северное, ул. Маршала Захарова, вл.7, кв. 83
	Местоположение помещения, машино-места	—
	Дополнение местоположения помещения, машино-места	—
5	Назначение помещения	Жилое помещение - квартира
6	Вид (виды) разрешенного использования	—
7	Площадь помещения (P), м ²	25,6
8	Наименование помещения	—
1	2	3
1	Кадастровый номер либо ранее присвоенный государственный учетный номер помещения, машино-места (кадастровый, инвентарный или условный номер)	—
	Кадастровый номер исходного объекта недвижимости (объектов недвижимости)	—
2	Номер, тип этажа (этажей), на котором (которых) расположено помещение, машино-место	18 Этаж
3	Обозначение (номер) помещения, машино-места на поэтажном плане	84
4	Адрес помещения, машино-места	Российская Федерация, Москва, ЮАО, район Орехово-Борисово Северное, ул. Маршала Захарова, вл.7, кв. 84
	Местоположение помещения, машино-места	—
	Дополнение местоположения помещения, машино-места	—
5	Назначение помещения	Жилое помещение - квартира
6	Вид (виды) разрешенного использования	—
7	Площадь помещения (P), м ²	42,6
8	Наименование помещения	—
1	2	3
1	Кадастровый номер либо ранее присвоенный государственный учетный номер помещения, машино-места (кадастровый, инвентарный или условный номер)	—
	Кадастровый номер исходного объекта недвижимости (объектов недвижимости)	—
2	Номер, тип этажа (этажей), на котором (которых) расположено помещение, машино-место	18 Этаж
3	Обозначение (номер) помещения, машино-места на поэтажном плане	85

1	2	3
4	Адрес помещения, машино-места	Российская Федерация, Москва, ЮАО, район Орехово-Борисово Северное, ул. Маршала Захарова, вл.7, кв. 85
	Местоположение помещения, машино-места	—
	Дополнение местоположения помещения, машино-места	—
5	Назначение помещения	Жилое помещение - квартира
6	Вид (виды) разрешенного использования	—
7	Площадь помещения (Р), м ²	87,8
8	Наименование помещения	—
1	2	3
1	Кадастровый номер либо ранее присвоенный государственный учетный номер помещения, машино-места (кадастровый, инвентарный или условный номер)	—
	Кадастровый номер исходного объекта недвижимости (объектов недвижимости)	—
2	Номер, тип этажа (этажей), на котором (которых) расположено помещение, машино-место	19 Этаж
3	Обозначение (номер) помещения, машино-места на поэтажном плане	86
4	Адрес помещения, машино-места	Российская Федерация, Москва, ЮАО, район Орехово-Борисово Северное, ул. Маршала Захарова, вл.7, кв. 86
	Местоположение помещения, машино-места	—
	Дополнение местоположения помещения, машино-места	—
5	Назначение помещения	Жилое помещение - квартира
6	Вид (виды) разрешенного использования	—
7	Площадь помещения (Р), м ²	90,6
8	Наименование помещения	—
1	2	3
1	Кадастровый номер либо ранее присвоенный государственный учетный номер помещения, машино-места (кадастровый, инвентарный или условный номер)	—
	Кадастровый номер исходного объекта недвижимости (объектов недвижимости)	—
2	Номер, тип этажа (этажей), на котором (которых) расположено помещение, машино-место	19 Этаж
3	Обозначение (номер) помещения, машино-места на поэтажном плане	87
4	Адрес помещения, машино-места	Российская Федерация, Москва, ЮАО, район Орехово-Борисово Северное, ул. Маршала Захарова, вл.7, кв. 87
	Местоположение помещения, машино-места	—
	Дополнение местоположения помещения, машино-места	—
5	Назначение помещения	Жилое помещение - квартира
6	Вид (виды) разрешенного использования	—
7	Площадь помещения (Р), м ²	57,6
8	Наименование помещения	—
1	2	3

1	2	3
1	Кадастровый номер либо ранее присвоенный государственный учетный номер помещения, машино-места (кадастровый, инвентарный или условный номер)	—
	Кадастровый номер исходного объекта недвижимости (объектов недвижимости)	—
2	Номер, тип этажа (этажей), на котором (которых) расположено помещение, машино-место	19 Этаж
3	Обозначение (номер) помещения, машино-места на поэтажном плане	88
4	Адрес помещения, машино-места	Российская Федерация, Москва, ЮАО, район Орехово-Борисово Северное, ул. Маршала Захарова, вл.7, кв. 88
	Местоположение помещения, машино-места	—
	Дополнение местоположения помещения, машино-места	—
5	Назначение помещения	Жилое помещение - квартира
6	Вид (виды) разрешенного использования	—
7	Площадь помещения (P), м ²	25,5
8	Наименование помещения	—
1	2	3
1	Кадастровый номер либо ранее присвоенный государственный учетный номер помещения, машино-места (кадастровый, инвентарный или условный номер)	—
	Кадастровый номер исходного объекта недвижимости (объектов недвижимости)	—
2	Номер, тип этажа (этажей), на котором (которых) расположено помещение, машино-место	19 Этаж
3	Обозначение (номер) помещения, машино-места на поэтажном плане	89
4	Адрес помещения, машино-места	Российская Федерация, Москва, ЮАО, район Орехово-Борисово Северное, ул. Маршала Захарова, вл.7, кв. 89
	Местоположение помещения, машино-места	—
	Дополнение местоположения помещения, машино-места	—
5	Назначение помещения	Жилое помещение - квартира
6	Вид (виды) разрешенного использования	—
7	Площадь помещения (P), м ²	42,6
8	Наименование помещения	—
1	2	3
1	Кадастровый номер либо ранее присвоенный государственный учетный номер помещения, машино-места (кадастровый, инвентарный или условный номер)	—
	Кадастровый номер исходного объекта недвижимости (объектов недвижимости)	—
2	Номер, тип этажа (этажей), на котором (которых) расположено помещение, машино-место	19 Этаж
3	Обозначение (номер) помещения, машино-места на поэтажном плане	90

1	2	3
4	Адрес помещения, машино-места	Российская Федерация, Москва, ЮАО, район Орехово-Борисово Северное, ул. Маршала Захарова, вл.7, кв. 90
	Местоположение помещения, машино-места	—
	Дополнение местоположения помещения, машино-места	—
5	Назначение помещения	Жилое помещение - квартира
6	Вид (виды) разрешенного использования	—
7	Площадь помещения (Р), м ²	87,6
8	Наименование помещения	—
1	2	3
1	Кадастровый номер либо ранее присвоенный государственный учетный номер помещения, машино-места (кадастровый, инвентарный или условный номер)	—
	Кадастровый номер исходного объекта недвижимости (объектов недвижимости)	—
2	Номер, тип этажа (этажей), на котором (которых) расположено помещение, машино-место	20 Этаж
3	Обозначение (номер) помещения, машино-места на поэтажном плане	91
4	Адрес помещения, машино-места	Российская Федерация, Москва, ЮАО, район Орехово-Борисово Северное, ул. Маршала Захарова, вл.7, кв. 91
	Местоположение помещения, машино-места	—
	Дополнение местоположения помещения, машино-места	—
5	Назначение помещения	Жилое помещение - квартира
6	Вид (виды) разрешенного использования	—
7	Площадь помещения (Р), м ²	90,5
8	Наименование помещения	—
1	2	3
1	Кадастровый номер либо ранее присвоенный государственный учетный номер помещения, машино-места (кадастровый, инвентарный или условный номер)	—
	Кадастровый номер исходного объекта недвижимости (объектов недвижимости)	—
2	Номер, тип этажа (этажей), на котором (которых) расположено помещение, машино-место	20 Этаж
3	Обозначение (номер) помещения, машино-места на поэтажном плане	92
4	Адрес помещения, машино-места	Российская Федерация, Москва, ЮАО, район Орехово-Борисово Северное, ул. Маршала Захарова, вл.7, кв. 92
	Местоположение помещения, машино-места	—
	Дополнение местоположения помещения, машино-места	—
5	Назначение помещения	Жилое помещение - квартира
6	Вид (виды) разрешенного использования	—
7	Площадь помещения (Р), м ²	57,5
8	Наименование помещения	—
1	2	3

1	2	3
1	Кадастровый номер либо ранее присвоенный государственный учетный номер помещения, машино-места (кадастровый, инвентарный или условный номер)	—
	Кадастровый номер исходного объекта недвижимости (объектов недвижимости)	—
2	Номер, тип этажа (этажей), на котором (которых) расположено помещение, машино-место	20 Этаж
3	Обозначение (номер) помещения, машино-места на поэтажном плане	93
4	Адрес помещения, машино-места	Российская Федерация, Москва, ЮАО, район Орехово-Борисово Северное, ул. Маршала Захарова, вл.7, кв. 93
	Местоположение помещения, машино-места	—
	Дополнение местоположения помещения, машино-места	—
5	Назначение помещения	Жилое помещение - квартира
6	Вид (виды) разрешенного использования	—
7	Площадь помещения (P), м ²	25,5
8	Наименование помещения	—
1	2	3
1	Кадастровый номер либо ранее присвоенный государственный учетный номер помещения, машино-места (кадастровый, инвентарный или условный номер)	—
	Кадастровый номер исходного объекта недвижимости (объектов недвижимости)	—
2	Номер, тип этажа (этажей), на котором (которых) расположено помещение, машино-место	20 Этаж
3	Обозначение (номер) помещения, машино-места на поэтажном плане	94
4	Адрес помещения, машино-места	Российская Федерация, Москва, ЮАО, район Орехово-Борисово Северное, ул. Маршала Захарова, вл.7, кв. 94
	Местоположение помещения, машино-места	—
	Дополнение местоположения помещения, машино-места	—
5	Назначение помещения	Жилое помещение - квартира
6	Вид (виды) разрешенного использования	—
7	Площадь помещения (P), м ²	42,7
8	Наименование помещения	—
1	2	3
1	Кадастровый номер либо ранее присвоенный государственный учетный номер помещения, машино-места (кадастровый, инвентарный или условный номер)	—
	Кадастровый номер исходного объекта недвижимости (объектов недвижимости)	—
2	Номер, тип этажа (этажей), на котором (которых) расположено помещение, машино-место	20 Этаж
3	Обозначение (номер) помещения, машино-места на поэтажном плане	95

1	2	3
4	Адрес помещения, машино-места	Российская Федерация, Москва, ЮАО, район Орехово-Борисово Северное, ул. Маршала Захарова, вл.7, кв. 95
	Местоположение помещения, машино-места	—
	Дополнение местоположения помещения, машино-места	—
5	Назначение помещения	Жилое помещение - квартира
6	Вид (виды) разрешенного использования	—
7	Площадь помещения (Р), м ²	87,6
8	Наименование помещения	—
1	2	3
1	Кадастровый номер либо ранее присвоенный государственный учетный номер помещения, машино-места (кадастровый, инвентарный или условный номер)	—
	Кадастровый номер исходного объекта недвижимости (объектов недвижимости)	—
2	Номер, тип этажа (этажей), на котором (которых) расположено помещение, машино-место	21 Этаж
3	Обозначение (номер) помещения, машино-места на поэтажном плане	96
4	Адрес помещения, машино-места	Российская Федерация, Москва, ЮАО, район Орехово-Борисово Северное, ул. Маршала Захарова, вл.7, кв. 96
	Местоположение помещения, машино-места	—
	Дополнение местоположения помещения, машино-места	—
5	Назначение помещения	Жилое помещение - квартира
6	Вид (виды) разрешенного использования	—
7	Площадь помещения (Р), м ²	90,7
8	Наименование помещения	—
1	2	3
1	Кадастровый номер либо ранее присвоенный государственный учетный номер помещения, машино-места (кадастровый, инвентарный или условный номер)	—
	Кадастровый номер исходного объекта недвижимости (объектов недвижимости)	—
2	Номер, тип этажа (этажей), на котором (которых) расположено помещение, машино-место	21 Этаж
3	Обозначение (номер) помещения, машино-места на поэтажном плане	97
4	Адрес помещения, машино-места	Российская Федерация, Москва, ЮАО, район Орехово-Борисово Северное, ул. Маршала Захарова, вл.7, кв. 97
	Местоположение помещения, машино-места	—
	Дополнение местоположения помещения, машино-места	—
5	Назначение помещения	Жилое помещение - квартира
6	Вид (виды) разрешенного использования	—
7	Площадь помещения (Р), м ²	57,5
8	Наименование помещения	—
1	2	3

1	2	3
1	Кадастровый номер либо ранее присвоенный государственный учетный номер помещения, машино-места (кадастровый, инвентарный или условный номер)	—
	Кадастровый номер исходного объекта недвижимости (объектов недвижимости)	—
2	Номер, тип этажа (этажей), на котором (которых) расположено помещение, машино-место	21 Этаж
3	Обозначение (номер) помещения, машино-места на поэтажном плане	98
4	Адрес помещения, машино-места	Российская Федерация, Москва, ЮАО, район Орехово-Борисово Северное, ул. Маршала Захарова, вл.7, кв. 98
	Местоположение помещения, машино-места	—
	Дополнение местоположения помещения, машино-места	—
5	Назначение помещения	Жилое помещение - квартира
6	Вид (виды) разрешенного использования	—
7	Площадь помещения (Р), м ²	25,5
8	Наименование помещения	—
1	2	3
1	Кадастровый номер либо ранее присвоенный государственный учетный номер помещения, машино-места (кадастровый, инвентарный или условный номер)	—
	Кадастровый номер исходного объекта недвижимости (объектов недвижимости)	—
2	Номер, тип этажа (этажей), на котором (которых) расположено помещение, машино-место	21 Этаж
3	Обозначение (номер) помещения, машино-места на поэтажном плане	99
4	Адрес помещения, машино-места	Российская Федерация, Москва, ЮАО, район Орехово-Борисово Северное, ул. Маршала Захарова, вл.7, кв. 99
	Местоположение помещения, машино-места	—
	Дополнение местоположения помещения, машино-места	—
5	Назначение помещения	Жилое помещение - квартира
6	Вид (виды) разрешенного использования	—
7	Площадь помещения (Р), м ²	42,6
8	Наименование помещения	—
1	2	3
1	Кадастровый номер либо ранее присвоенный государственный учетный номер помещения, машино-места (кадастровый, инвентарный или условный номер)	—
	Кадастровый номер исходного объекта недвижимости (объектов недвижимости)	—
2	Номер, тип этажа (этажей), на котором (которых) расположено помещение, машино-место	21 Этаж
3	Обозначение (номер) помещения, машино-места на поэтажном плане	100

1	2	3
4	Адрес помещения, машино-места	Российская Федерация, Москва, ЮАО, район Орехово-Борисово Северное, ул. Маршала Захарова, вл.7, кв. 100
	Местоположение помещения, машино-места	—
	Дополнение местоположения помещения, машино-места	—
5	Назначение помещения	Жилое помещение - квартира
6	Вид (виды) разрешенного использования	—
7	Площадь помещения (Р), м ²	87,8
8	Наименование помещения	—
1	2	3
1	Кадастровый номер либо ранее присвоенный государственный учетный номер помещения, машино-места (кадастровый, инвентарный или условный номер)	—
	Кадастровый номер исходного объекта недвижимости (объектов недвижимости)	—
2	Номер, тип этажа (этажей), на котором (которых) расположено помещение, машино-место	22 Этаж
3	Обозначение (номер) помещения, машино-места на поэтажном плане	101
4	Адрес помещения, машино-места	Российская Федерация, Москва, ЮАО, район Орехово-Борисово Северное, ул. Маршала Захарова, вл.7, кв. 101
	Местоположение помещения, машино-места	—
	Дополнение местоположения помещения, машино-места	—
5	Назначение помещения	Жилое помещение - квартира
6	Вид (виды) разрешенного использования	—
7	Площадь помещения (Р), м ²	90,4
8	Наименование помещения	—
1	2	3
1	Кадастровый номер либо ранее присвоенный государственный учетный номер помещения, машино-места (кадастровый, инвентарный или условный номер)	—
	Кадастровый номер исходного объекта недвижимости (объектов недвижимости)	—
2	Номер, тип этажа (этажей), на котором (которых) расположено помещение, машино-место	22 Этаж
3	Обозначение (номер) помещения, машино-места на поэтажном плане	102
4	Адрес помещения, машино-места	Российская Федерация, Москва, ЮАО, район Орехово-Борисово Северное, ул. Маршала Захарова, вл.7, кв. 102
	Местоположение помещения, машино-места	—
	Дополнение местоположения помещения, машино-места	—
5	Назначение помещения	Жилое помещение - квартира
6	Вид (виды) разрешенного использования	—
7	Площадь помещения (Р), м ²	57,4
8	Наименование помещения	—
1	2	3

1	2	3
1	Кадастровый номер либо ранее присвоенный государственный учетный номер помещения, машино-места (кадастровый, инвентарный или условный номер)	—
	Кадастровый номер исходного объекта недвижимости (объектов недвижимости)	—
2	Номер, тип этажа (этажей), на котором (которых) расположено помещение, машино-место	22 Этаж
3	Обозначение (номер) помещения, машино-места на поэтажном плане	103
4	Адрес помещения, машино-места	Российская Федерация, Москва, ЮАО, район Орехово-Борисово Северное, ул. Маршала Захарова, вл.7, кв. 103
	Местоположение помещения, машино-места	—
	Дополнение местоположения помещения, машино-места	—
5	Назначение помещения	Жилое помещение - квартира
6	Вид (виды) разрешенного использования	—
7	Площадь помещения (P), м ²	25,5
8	Наименование помещения	—
1	2	3
1	Кадастровый номер либо ранее присвоенный государственный учетный номер помещения, машино-места (кадастровый, инвентарный или условный номер)	—
	Кадастровый номер исходного объекта недвижимости (объектов недвижимости)	—
2	Номер, тип этажа (этажей), на котором (которых) расположено помещение, машино-место	22 Этаж
3	Обозначение (номер) помещения, машино-места на поэтажном плане	104
4	Адрес помещения, машино-места	Российская Федерация, Москва, ЮАО, район Орехово-Борисово Северное, ул. Маршала Захарова, вл.7, кв. 104
	Местоположение помещения, машино-места	—
	Дополнение местоположения помещения, машино-места	—
5	Назначение помещения	Жилое помещение - квартира
6	Вид (виды) разрешенного использования	—
7	Площадь помещения (P), м ²	42,6
8	Наименование помещения	—
1	2	3
1	Кадастровый номер либо ранее присвоенный государственный учетный номер помещения, машино-места (кадастровый, инвентарный или условный номер)	—
	Кадастровый номер исходного объекта недвижимости (объектов недвижимости)	—
2	Номер, тип этажа (этажей), на котором (которых) расположено помещение, машино-место	22 Этаж
3	Обозначение (номер) помещения, машино-места на поэтажном плане	105

1	2	3
4	Адрес помещения, машино-места	Российская Федерация, Москва, ЮАО, район Орехово-Борисово Северное, ул. Маршала Захарова, вл.7, кв. 105
	Местоположение помещения, машино-места	—
	Дополнение местоположения помещения, машино-места	—
5	Назначение помещения	Жилое помещение - квартира
6	Вид (виды) разрешенного использования	—
7	Площадь помещения (Р), м ²	87,8
8	Наименование помещения	—
1	2	3
1	Кадастровый номер либо ранее присвоенный государственный учетный номер помещения, машино-места (кадастровый, инвентарный или условный номер)	—
	Кадастровый номер исходного объекта недвижимости (объектов недвижимости)	—
2	Номер, тип этажа (этажей), на котором (которых) расположено помещение, машино-место	2 Этаж
3	Обозначение (номер) помещения, машино-места на поэтажном плане	106
4	Адрес помещения, машино-места	Российская Федерация, Москва, ЮАО, район Орехово-Борисово Северное, ул. Маршала Захарова, вл.7, кв. 106
	Местоположение помещения, машино-места	—
	Дополнение местоположения помещения, машино-места	—
5	Назначение помещения	Жилое помещение - квартира
6	Вид (виды) разрешенного использования	—
7	Площадь помещения (Р), м ²	37,8
8	Наименование помещения	—
1	2	3
1	Кадастровый номер либо ранее присвоенный государственный учетный номер помещения, машино-места (кадастровый, инвентарный или условный номер)	—
	Кадастровый номер исходного объекта недвижимости (объектов недвижимости)	—
2	Номер, тип этажа (этажей), на котором (которых) расположено помещение, машино-место	2 Этаж
3	Обозначение (номер) помещения, машино-места на поэтажном плане	107
4	Адрес помещения, машино-места	Российская Федерация, Москва, ЮАО, район Орехово-Борисово Северное, ул. Маршала Захарова, вл.7, кв. 107
	Местоположение помещения, машино-места	—
	Дополнение местоположения помещения, машино-места	—
5	Назначение помещения	Жилое помещение - квартира
6	Вид (виды) разрешенного использования	—
7	Площадь помещения (Р), м ²	65,8
8	Наименование помещения	—
1	2	3

1	2	3
1	Кадастровый номер либо ранее присвоенный государственный учетный номер помещения, машино-места (кадастровый, инвентарный или условный номер)	—
	Кадастровый номер исходного объекта недвижимости (объектов недвижимости)	—
2	Номер, тип этажа (этажей), на котором (которых) расположено помещение, машино-место	2 Этаж
3	Обозначение (номер) помещения, машино-места на поэтажном плане	108
4	Адрес помещения, машино-места	Российская Федерация, Москва, ЮАО, район Орехово-Борисово Северное, ул. Маршала Захарова, вл.7, кв. 108
	Местоположение помещения, машино-места	—
	Дополнение местоположения помещения, машино-места	—
5	Назначение помещения	Жилое помещение - квартира
6	Вид (виды) разрешенного использования	—
7	Площадь помещения (P), м ²	57,0
8	Наименование помещения	—
1	2	3
1	Кадастровый номер либо ранее присвоенный государственный учетный номер помещения, машино-места (кадастровый, инвентарный или условный номер)	—
	Кадастровый номер исходного объекта недвижимости (объектов недвижимости)	—
2	Номер, тип этажа (этажей), на котором (которых) расположено помещение, машино-место	2 Этаж
3	Обозначение (номер) помещения, машино-места на поэтажном плане	109
4	Адрес помещения, машино-места	Российская Федерация, Москва, ЮАО, район Орехово-Борисово Северное, ул. Маршала Захарова, вл.7, кв. 109
	Местоположение помещения, машино-места	—
	Дополнение местоположения помещения, машино-места	—
5	Назначение помещения	Жилое помещение - квартира
6	Вид (виды) разрешенного использования	—
7	Площадь помещения (P), м ²	77,8
8	Наименование помещения	—
1	2	3
1	Кадастровый номер либо ранее присвоенный государственный учетный номер помещения, машино-места (кадастровый, инвентарный или условный номер)	—
	Кадастровый номер исходного объекта недвижимости (объектов недвижимости)	—
2	Номер, тип этажа (этажей), на котором (которых) расположено помещение, машино-место	2 Этаж
3	Обозначение (номер) помещения, машино-места на поэтажном плане	110

1	2	3
4	Адрес помещения, машино-места	Российская Федерация, Москва, ЮАО, район Орехово-Борисово Северное, ул. Маршала Захарова, вл.7, кв. 110
	Местоположение помещения, машино-места	—
	Дополнение местоположения помещения, машино-места	—
5	Назначение помещения	Жилое помещение - квартира
6	Вид (виды) разрешенного использования	—
7	Площадь помещения (Р), м ²	77,3
8	Наименование помещения	—
1	2	3
1	Кадастровый номер либо ранее присвоенный государственный учетный номер помещения, машино-места (кадастровый, инвентарный или условный номер)	—
	Кадастровый номер исходного объекта недвижимости (объектов недвижимости)	—
2	Номер, тип этажа (этажей), на котором (которых) расположено помещение, машино-место	3 Этаж
3	Обозначение (номер) помещения, машино-места на поэтажном плане	111
4	Адрес помещения, машино-места	Российская Федерация, Москва, ЮАО, район Орехово-Борисово Северное, ул. Маршала Захарова, вл.7, кв. 111
	Местоположение помещения, машино-места	—
	Дополнение местоположения помещения, машино-места	—
5	Назначение помещения	Жилое помещение - квартира
6	Вид (виды) разрешенного использования	—
7	Площадь помещения (Р), м ²	37,8
8	Наименование помещения	—
1	2	3
1	Кадастровый номер либо ранее присвоенный государственный учетный номер помещения, машино-места (кадастровый, инвентарный или условный номер)	—
	Кадастровый номер исходного объекта недвижимости (объектов недвижимости)	—
2	Номер, тип этажа (этажей), на котором (которых) расположено помещение, машино-место	3 Этаж
3	Обозначение (номер) помещения, машино-места на поэтажном плане	112
4	Адрес помещения, машино-места	Российская Федерация, Москва, ЮАО, район Орехово-Борисово Северное, ул. Маршала Захарова, вл.7, кв. 112
	Местоположение помещения, машино-места	—
	Дополнение местоположения помещения, машино-места	—
5	Назначение помещения	Жилое помещение - квартира
6	Вид (виды) разрешенного использования	—
7	Площадь помещения (Р), м ²	66,5
8	Наименование помещения	—
1	2	3

1	2	3
1	Кадастровый номер либо ранее присвоенный государственный учетный номер помещения, машино-места (кадастровый, инвентарный или условный номер)	—
	Кадастровый номер исходного объекта недвижимости (объектов недвижимости)	—
2	Номер, тип этажа (этажей), на котором (которых) расположено помещение, машино-место	3 Этаж
3	Обозначение (номер) помещения, машино-места на поэтажном плане	113
4	Адрес помещения, машино-места	Российская Федерация, Москва, ЮАО, район Орехово-Борисово Северное, ул. Маршала Захарова, вл.7, кв. 113
	Местоположение помещения, машино-места	—
	Дополнение местоположения помещения, машино-места	—
5	Назначение помещения	Жилое помещение - квартира
6	Вид (виды) разрешенного использования	—
7	Площадь помещения (P), м ²	56,7
8	Наименование помещения	—
1	2	3
1	Кадастровый номер либо ранее присвоенный государственный учетный номер помещения, машино-места (кадастровый, инвентарный или условный номер)	—
	Кадастровый номер исходного объекта недвижимости (объектов недвижимости)	—
2	Номер, тип этажа (этажей), на котором (которых) расположено помещение, машино-место	3 Этаж
3	Обозначение (номер) помещения, машино-места на поэтажном плане	114
4	Адрес помещения, машино-места	Российская Федерация, Москва, ЮАО, район Орехово-Борисово Северное, ул. Маршала Захарова, вл.7, кв. 114
	Местоположение помещения, машино-места	—
	Дополнение местоположения помещения, машино-места	—
5	Назначение помещения	Жилое помещение - квартира
6	Вид (виды) разрешенного использования	—
7	Площадь помещения (P), м ²	77,7
8	Наименование помещения	—
1	2	3
1	Кадастровый номер либо ранее присвоенный государственный учетный номер помещения, машино-места (кадастровый, инвентарный или условный номер)	—
	Кадастровый номер исходного объекта недвижимости (объектов недвижимости)	—
2	Номер, тип этажа (этажей), на котором (которых) расположено помещение, машино-место	3 Этаж
3	Обозначение (номер) помещения, машино-места на поэтажном плане	115

1	2	3
4	Адрес помещения, машино-места	Российская Федерация, Москва, ЮАО, район Орехово-Борисово Северное, ул. Маршала Захарова, вл.7, кв. 115
	Местоположение помещения, машино-места	—
	Дополнение местоположения помещения, машино-места	—
5	Назначение помещения	Жилое помещение - квартира
6	Вид (виды) разрешенного использования	—
7	Площадь помещения (Р), м ²	77,4
8	Наименование помещения	—
1	2	3
1	Кадастровый номер либо ранее присвоенный государственный учетный номер помещения, машино-места (кадастровый, инвентарный или условный номер)	—
	Кадастровый номер исходного объекта недвижимости (объектов недвижимости)	—
2	Номер, тип этажа (этажей), на котором (которых) расположено помещение, машино-место	4 Этаж
3	Обозначение (номер) помещения, машино-места на поэтажном плане	116
4	Адрес помещения, машино-места	Российская Федерация, Москва, ЮАО, район Орехово-Борисово Северное, ул. Маршала Захарова, вл.7, кв. 116
	Местоположение помещения, машино-места	—
	Дополнение местоположения помещения, машино-места	—
5	Назначение помещения	Жилое помещение - квартира
6	Вид (виды) разрешенного использования	—
7	Площадь помещения (Р), м ²	37,8
8	Наименование помещения	—
1	2	3
1	Кадастровый номер либо ранее присвоенный государственный учетный номер помещения, машино-места (кадастровый, инвентарный или условный номер)	—
	Кадастровый номер исходного объекта недвижимости (объектов недвижимости)	—
2	Номер, тип этажа (этажей), на котором (которых) расположено помещение, машино-место	4 Этаж
3	Обозначение (номер) помещения, машино-места на поэтажном плане	117
4	Адрес помещения, машино-места	Российская Федерация, Москва, ЮАО, район Орехово-Борисово Северное, ул. Маршала Захарова, вл.7, кв. 117
	Местоположение помещения, машино-места	—
	Дополнение местоположения помещения, машино-места	—
5	Назначение помещения	Жилое помещение - квартира
6	Вид (виды) разрешенного использования	—
7	Площадь помещения (Р), м ²	66,6
8	Наименование помещения	—
1	2	3

1	2	3
1	Кадастровый номер либо ранее присвоенный государственный учетный номер помещения, машино-места (кадастровый, инвентарный или условный номер)	—
	Кадастровый номер исходного объекта недвижимости (объектов недвижимости)	—
2	Номер, тип этажа (этажей), на котором (которых) расположено помещение, машино-место	4 Этаж
3	Обозначение (номер) помещения, машино-места на поэтажном плане	118
4	Адрес помещения, машино-места	Российская Федерация, Москва, ЮАО, район Орехово-Борисово Северное, ул. Маршала Захарова, вл.7, кв. 118
	Местоположение помещения, машино-места	—
	Дополнение местоположения помещения, машино-места	—
5	Назначение помещения	Жилое помещение - квартира
6	Вид (виды) разрешенного использования	—
7	Площадь помещения (Р), м ²	56,9
8	Наименование помещения	—
1	2	3
1	Кадастровый номер либо ранее присвоенный государственный учетный номер помещения, машино-места (кадастровый, инвентарный или условный номер)	—
	Кадастровый номер исходного объекта недвижимости (объектов недвижимости)	—
2	Номер, тип этажа (этажей), на котором (которых) расположено помещение, машино-место	4 Этаж
3	Обозначение (номер) помещения, машино-места на поэтажном плане	119
4	Адрес помещения, машино-места	Российская Федерация, Москва, ЮАО, район Орехово-Борисово Северное, ул. Маршала Захарова, вл.7, кв. 119
	Местоположение помещения, машино-места	—
	Дополнение местоположения помещения, машино-места	—
5	Назначение помещения	Жилое помещение - квартира
6	Вид (виды) разрешенного использования	—
7	Площадь помещения (Р), м ²	77,6
8	Наименование помещения	—
1	2	3
1	Кадастровый номер либо ранее присвоенный государственный учетный номер помещения, машино-места (кадастровый, инвентарный или условный номер)	—
	Кадастровый номер исходного объекта недвижимости (объектов недвижимости)	—
2	Номер, тип этажа (этажей), на котором (которых) расположено помещение, машино-место	4 Этаж
3	Обозначение (номер) помещения, машино-места на поэтажном плане	120

1	2	3
4	Адрес помещения, машино-места	Российская Федерация, Москва, ЮАО, район Орехово-Борисово Северное, ул. Маршала Захарова, вл.7, кв. 120
	Местоположение помещения, машино-места	—
	Дополнение местоположения помещения, машино-места	—
5	Назначение помещения	Жилое помещение - квартира
6	Вид (виды) разрешенного использования	—
7	Площадь помещения (Р), м ²	77,6
8	Наименование помещения	—
1	2	3
1	Кадастровый номер либо ранее присвоенный государственный учетный номер помещения, машино-места (кадастровый, инвентарный или условный номер)	—
	Кадастровый номер исходного объекта недвижимости (объектов недвижимости)	—
2	Номер, тип этажа (этажей), на котором (которых) расположено помещение, машино-место	5 Этаж
3	Обозначение (номер) помещения, машино-места на поэтажном плане	121
4	Адрес помещения, машино-места	Российская Федерация, Москва, ЮАО, район Орехово-Борисово Северное, ул. Маршала Захарова, вл.7, кв. 121
	Местоположение помещения, машино-места	—
	Дополнение местоположения помещения, машино-места	—
5	Назначение помещения	Жилое помещение - квартира
6	Вид (виды) разрешенного использования	—
7	Площадь помещения (Р), м ²	38,0
8	Наименование помещения	—
1	2	3
1	Кадастровый номер либо ранее присвоенный государственный учетный номер помещения, машино-места (кадастровый, инвентарный или условный номер)	—
	Кадастровый номер исходного объекта недвижимости (объектов недвижимости)	—
2	Номер, тип этажа (этажей), на котором (которых) расположено помещение, машино-место	5 Этаж
3	Обозначение (номер) помещения, машино-места на поэтажном плане	122
4	Адрес помещения, машино-места	Российская Федерация, Москва, ЮАО, район Орехово-Борисово Северное, ул. Маршала Захарова, вл.7, кв. 122
	Местоположение помещения, машино-места	—
	Дополнение местоположения помещения, машино-места	—
5	Назначение помещения	Жилое помещение - квартира
6	Вид (виды) разрешенного использования	—
7	Площадь помещения (Р), м ²	66,5
8	Наименование помещения	—
1	2	3

1	2	3
1	Кадастровый номер либо ранее присвоенный государственный учетный номер помещения, машино-места (кадастровый, инвентарный или условный номер)	—
	Кадастровый номер исходного объекта недвижимости (объектов недвижимости)	—
2	Номер, тип этажа (этажей), на котором (которых) расположено помещение, машино-место	5 Этаж
3	Обозначение (номер) помещения, машино-места на поэтажном плане	123
4	Адрес помещения, машино-места	Российская Федерация, Москва, ЮАО, район Орехово-Борисово Северное, ул. Маршала Захарова, вл.7, кв. 123
	Местоположение помещения, машино-места	—
	Дополнение местоположения помещения, машино-места	—
5	Назначение помещения	Жилое помещение - квартира
6	Вид (виды) разрешенного использования	—
7	Площадь помещения (P), м ²	56,8
8	Наименование помещения	—
1	2	3
1	Кадастровый номер либо ранее присвоенный государственный учетный номер помещения, машино-места (кадастровый, инвентарный или условный номер)	—
	Кадастровый номер исходного объекта недвижимости (объектов недвижимости)	—
2	Номер, тип этажа (этажей), на котором (которых) расположено помещение, машино-место	5 Этаж
3	Обозначение (номер) помещения, машино-места на поэтажном плане	124
4	Адрес помещения, машино-места	Российская Федерация, Москва, ЮАО, район Орехово-Борисово Северное, ул. Маршала Захарова, вл.7, кв. 124
	Местоположение помещения, машино-места	—
	Дополнение местоположения помещения, машино-места	—
5	Назначение помещения	Жилое помещение - квартира
6	Вид (виды) разрешенного использования	—
7	Площадь помещения (P), м ²	77,8
8	Наименование помещения	—
1	2	3
1	Кадастровый номер либо ранее присвоенный государственный учетный номер помещения, машино-места (кадастровый, инвентарный или условный номер)	—
	Кадастровый номер исходного объекта недвижимости (объектов недвижимости)	—
2	Номер, тип этажа (этажей), на котором (которых) расположено помещение, машино-место	5 Этаж
3	Обозначение (номер) помещения, машино-места на поэтажном плане	125

1	2	3
4	Адрес помещения, машино-места	Российская Федерация, Москва, ЮАО, район Орехово-Борисово Северное, ул. Маршала Захарова, вл.7, кв. 125
	Местоположение помещения, машино-места	—
	Дополнение местоположения помещения, машино-места	—
5	Назначение помещения	Жилое помещение - квартира
6	Вид (виды) разрешенного использования	—
7	Площадь помещения (Р), м ²	77,8
8	Наименование помещения	—
1	2	3
1	Кадастровый номер либо ранее присвоенный государственный учетный номер помещения, машино-места (кадастровый, инвентарный или условный номер)	—
	Кадастровый номер исходного объекта недвижимости (объектов недвижимости)	—
2	Номер, тип этажа (этажей), на котором (которых) расположено помещение, машино-место	6 Этаж
3	Обозначение (номер) помещения, машино-места на поэтажном плане	126
4	Адрес помещения, машино-места	Российская Федерация, Москва, ЮАО, район Орехово-Борисово Северное, ул. Маршала Захарова, вл.7, кв. 126
	Местоположение помещения, машино-места	—
	Дополнение местоположения помещения, машино-места	—
5	Назначение помещения	Жилое помещение - квартира
6	Вид (виды) разрешенного использования	—
7	Площадь помещения (Р), м ²	38,0
8	Наименование помещения	—
1	2	3
1	Кадастровый номер либо ранее присвоенный государственный учетный номер помещения, машино-места (кадастровый, инвентарный или условный номер)	—
	Кадастровый номер исходного объекта недвижимости (объектов недвижимости)	—
2	Номер, тип этажа (этажей), на котором (которых) расположено помещение, машино-место	6 Этаж
3	Обозначение (номер) помещения, машино-места на поэтажном плане	127
4	Адрес помещения, машино-места	Российская Федерация, Москва, ЮАО, район Орехово-Борисово Северное, ул. Маршала Захарова, вл.7, кв. 127
	Местоположение помещения, машино-места	—
	Дополнение местоположения помещения, машино-места	—
5	Назначение помещения	Жилое помещение - квартира
6	Вид (виды) разрешенного использования	—
7	Площадь помещения (Р), м ²	66,7
8	Наименование помещения	—
1	2	3

1	2	3
1	Кадастровый номер либо ранее присвоенный государственный учетный номер помещения, машино-места (кадастровый, инвентарный или условный номер)	—
	Кадастровый номер исходного объекта недвижимости (объектов недвижимости)	—
2	Номер, тип этажа (этажей), на котором (которых) расположено помещение, машино-место	6 Этаж
3	Обозначение (номер) помещения, машино-места на поэтажном плане	128
4	Адрес помещения, машино-места	Российская Федерация, Москва, ЮАО, район Орехово-Борисово Северное, ул. Маршала Захарова, вл.7, кв. 128
	Местоположение помещения, машино-места	—
	Дополнение местоположения помещения, машино-места	—
5	Назначение помещения	Жилое помещение - квартира
6	Вид (виды) разрешенного использования	—
7	Площадь помещения (Р), м ²	56,8
8	Наименование помещения	—
1	2	3
1	Кадастровый номер либо ранее присвоенный государственный учетный номер помещения, машино-места (кадастровый, инвентарный или условный номер)	—
	Кадастровый номер исходного объекта недвижимости (объектов недвижимости)	—
2	Номер, тип этажа (этажей), на котором (которых) расположено помещение, машино-место	6 Этаж
3	Обозначение (номер) помещения, машино-места на поэтажном плане	129
4	Адрес помещения, машино-места	Российская Федерация, Москва, ЮАО, район Орехово-Борисово Северное, ул. Маршала Захарова, вл.7, кв. 129
	Местоположение помещения, машино-места	—
	Дополнение местоположения помещения, машино-места	—
5	Назначение помещения	Жилое помещение - квартира
6	Вид (виды) разрешенного использования	—
7	Площадь помещения (Р), м ²	77,8
8	Наименование помещения	—
1	2	3
1	Кадастровый номер либо ранее присвоенный государственный учетный номер помещения, машино-места (кадастровый, инвентарный или условный номер)	—
	Кадастровый номер исходного объекта недвижимости (объектов недвижимости)	—
2	Номер, тип этажа (этажей), на котором (которых) расположено помещение, машино-место	6 Этаж
3	Обозначение (номер) помещения, машино-места на поэтажном плане	130

1	2	3
4	Адрес помещения, машино-места	Российская Федерация, Москва, ЮАО, район Орехово-Борисово Северное, ул. Маршала Захарова, вл.7, кв. 130
	Местоположение помещения, машино-места	—
	Дополнение местоположения помещения, машино-места	—
5	Назначение помещения	Жилое помещение - квартира
6	Вид (виды) разрешенного использования	—
7	Площадь помещения (Р), м ²	77,6
8	Наименование помещения	—
1	2	3
1	Кадастровый номер либо ранее присвоенный государственный учетный номер помещения, машино-места (кадастровый, инвентарный или условный номер)	—
	Кадастровый номер исходного объекта недвижимости (объектов недвижимости)	—
2	Номер, тип этажа (этажей), на котором (которых) расположено помещение, машино-место	7 Этаж
3	Обозначение (номер) помещения, машино-места на поэтажном плане	131
4	Адрес помещения, машино-места	Российская Федерация, Москва, ЮАО, район Орехово-Борисово Северное, ул. Маршала Захарова, вл.7, кв. 131
	Местоположение помещения, машино-места	—
	Дополнение местоположения помещения, машино-места	—
5	Назначение помещения	Жилое помещение - квартира
6	Вид (виды) разрешенного использования	—
7	Площадь помещения (Р), м ²	39,7
8	Наименование помещения	—
1	2	3
1	Кадастровый номер либо ранее присвоенный государственный учетный номер помещения, машино-места (кадастровый, инвентарный или условный номер)	—
	Кадастровый номер исходного объекта недвижимости (объектов недвижимости)	—
2	Номер, тип этажа (этажей), на котором (которых) расположено помещение, машино-место	7 Этаж
3	Обозначение (номер) помещения, машино-места на поэтажном плане	132
4	Адрес помещения, машино-места	Российская Федерация, Москва, ЮАО, район Орехово-Борисово Северное, ул. Маршала Захарова, вл.7, кв. 132
	Местоположение помещения, машино-места	—
	Дополнение местоположения помещения, машино-места	—
5	Назначение помещения	Жилое помещение - квартира
6	Вид (виды) разрешенного использования	—
7	Площадь помещения (Р), м ²	69,7
8	Наименование помещения	—
1	2	3

1	2	3
1	Кадастровый номер либо ранее присвоенный государственный учетный номер помещения, машино-места (кадастровый, инвентарный или условный номер)	—
	Кадастровый номер исходного объекта недвижимости (объектов недвижимости)	—
2	Номер, тип этажа (этажей), на котором (которых) расположено помещение, машино-место	7 Этаж
3	Обозначение (номер) помещения, машино-места на поэтажном плане	133
4	Адрес помещения, машино-места	Российская Федерация, Москва, ЮАО, район Орехово-Борисово Северное, ул. Маршала Захарова, вл.7, кв. 133
	Местоположение помещения, машино-места	—
	Дополнение местоположения помещения, машино-места	—
5	Назначение помещения	Жилое помещение - квартира
6	Вид (виды) разрешенного использования	—
7	Площадь помещения (P), м ²	59,2
8	Наименование помещения	—
1	2	3
1	Кадастровый номер либо ранее присвоенный государственный учетный номер помещения, машино-места (кадастровый, инвентарный или условный номер)	—
	Кадастровый номер исходного объекта недвижимости (объектов недвижимости)	—
2	Номер, тип этажа (этажей), на котором (которых) расположено помещение, машино-место	7 Этаж
3	Обозначение (номер) помещения, машино-места на поэтажном плане	134
4	Адрес помещения, машино-места	Российская Федерация, Москва, ЮАО, район Орехово-Борисово Северное, ул. Маршала Захарова, вл.7, кв. 134
	Местоположение помещения, машино-места	—
	Дополнение местоположения помещения, машино-места	—
5	Назначение помещения	Жилое помещение - квартира
6	Вид (виды) разрешенного использования	—
7	Площадь помещения (P), м ²	86,1
8	Наименование помещения	—
1	2	3
1	Кадастровый номер либо ранее присвоенный государственный учетный номер помещения, машино-места (кадастровый, инвентарный или условный номер)	—
	Кадастровый номер исходного объекта недвижимости (объектов недвижимости)	—
2	Номер, тип этажа (этажей), на котором (которых) расположено помещение, машино-место	7 Этаж
3	Обозначение (номер) помещения, машино-места на поэтажном плане	135

1	2	3
4	Адрес помещения, машино-места	Российская Федерация, Москва, ЮАО, район Орехово-Борисово Северное, ул. Маршала Захарова, вл.7, кв. 135
	Местоположение помещения, машино-места	—
	Дополнение местоположения помещения, машино-места	—
5	Назначение помещения	Жилое помещение - квартира
6	Вид (виды) разрешенного использования	—
7	Площадь помещения (Р), м ²	75,7
8	Наименование помещения	—
1	2	3
1	Кадастровый номер либо ранее присвоенный государственный учетный номер помещения, машино-места (кадастровый, инвентарный или условный номер)	—
	Кадастровый номер исходного объекта недвижимости (объектов недвижимости)	—
2	Номер, тип этажа (этажей), на котором (которых) расположено помещение, машино-место	8 Этаж
3	Обозначение (номер) помещения, машино-места на поэтажном плане	136
4	Адрес помещения, машино-места	Российская Федерация, Москва, ЮАО, район Орехово-Борисово Северное, ул. Маршала Захарова, вл.7, кв. 136
	Местоположение помещения, машино-места	—
	Дополнение местоположения помещения, машино-места	—
5	Назначение помещения	Жилое помещение - квартира
6	Вид (виды) разрешенного использования	—
7	Площадь помещения (Р), м ²	39,7
8	Наименование помещения	—
1	2	3
1	Кадастровый номер либо ранее присвоенный государственный учетный номер помещения, машино-места (кадастровый, инвентарный или условный номер)	—
	Кадастровый номер исходного объекта недвижимости (объектов недвижимости)	—
2	Номер, тип этажа (этажей), на котором (которых) расположено помещение, машино-место	8 Этаж
3	Обозначение (номер) помещения, машино-места на поэтажном плане	137
4	Адрес помещения, машино-места	Российская Федерация, Москва, ЮАО, район Орехово-Борисово Северное, ул. Маршала Захарова, вл.7, кв. 137
	Местоположение помещения, машино-места	—
	Дополнение местоположения помещения, машино-места	—
5	Назначение помещения	Жилое помещение - квартира
6	Вид (виды) разрешенного использования	—
7	Площадь помещения (Р), м ²	69,2
8	Наименование помещения	—
1	2	3

1	2	3
1	Кадастровый номер либо ранее присвоенный государственный учетный номер помещения, машино-места (кадастровый, инвентарный или условный номер)	—
	Кадастровый номер исходного объекта недвижимости (объектов недвижимости)	—
2	Номер, тип этажа (этажей), на котором (которых) расположено помещение, машино-место	8 Этаж
3	Обозначение (номер) помещения, машино-места на поэтажном плане	138
4	Адрес помещения, машино-места	Российская Федерация, Москва, ЮАО, район Орехово-Борисово Северное, ул. Маршала Захарова, вл.7, кв. 138
	Местоположение помещения, машино-места	—
	Дополнение местоположения помещения, машино-места	—
5	Назначение помещения	Жилое помещение - квартира
6	Вид (виды) разрешенного использования	—
7	Площадь помещения (P), м ²	58,0
8	Наименование помещения	—
1	2	3
1	Кадастровый номер либо ранее присвоенный государственный учетный номер помещения, машино-места (кадастровый, инвентарный или условный номер)	—
	Кадастровый номер исходного объекта недвижимости (объектов недвижимости)	—
2	Номер, тип этажа (этажей), на котором (которых) расположено помещение, машино-место	8 Этаж
3	Обозначение (номер) помещения, машино-места на поэтажном плане	139
4	Адрес помещения, машино-места	Российская Федерация, Москва, ЮАО, район Орехово-Борисово Северное, ул. Маршала Захарова, вл.7, кв. 139
	Местоположение помещения, машино-места	—
	Дополнение местоположения помещения, машино-места	—
5	Назначение помещения	Жилое помещение - квартира
6	Вид (виды) разрешенного использования	—
7	Площадь помещения (P), м ²	84,0
8	Наименование помещения	—
1	2	3
1	Кадастровый номер либо ранее присвоенный государственный учетный номер помещения, машино-места (кадастровый, инвентарный или условный номер)	—
	Кадастровый номер исходного объекта недвижимости (объектов недвижимости)	—
2	Номер, тип этажа (этажей), на котором (которых) расположено помещение, машино-место	8 Этаж
3	Обозначение (номер) помещения, машино-места на поэтажном плане	140

1	2	3
4	Адрес помещения, машино-места	Российская Федерация, Москва, ЮАО, район Орехово-Борисово Северное, ул. Маршала Захарова, вл.7, кв. 140
	Местоположение помещения, машино-места	—
	Дополнение местоположения помещения, машино-места	—
5	Назначение помещения	Жилое помещение - квартира
6	Вид (виды) разрешенного использования	—
7	Площадь помещения (Р), м ²	75,3
8	Наименование помещения	—
1	2	3
1	Кадастровый номер либо ранее присвоенный государственный учетный номер помещения, машино-места (кадастровый, инвентарный или условный номер)	—
	Кадастровый номер исходного объекта недвижимости (объектов недвижимости)	—
2	Номер, тип этажа (этажей), на котором (которых) расположено помещение, машино-место	9 Этаж
3	Обозначение (номер) помещения, машино-места на поэтажном плане	141
4	Адрес помещения, машино-места	Российская Федерация, Москва, ЮАО, район Орехово-Борисово Северное, ул. Маршала Захарова, вл.7, кв. 141
	Местоположение помещения, машино-места	—
	Дополнение местоположения помещения, машино-места	—
5	Назначение помещения	Жилое помещение - квартира
6	Вид (виды) разрешенного использования	—
7	Площадь помещения (Р), м ²	39,7
8	Наименование помещения	—
1	2	3
1	Кадастровый номер либо ранее присвоенный государственный учетный номер помещения, машино-места (кадастровый, инвентарный или условный номер)	—
	Кадастровый номер исходного объекта недвижимости (объектов недвижимости)	—
2	Номер, тип этажа (этажей), на котором (которых) расположено помещение, машино-место	9 Этаж
3	Обозначение (номер) помещения, машино-места на поэтажном плане	142
4	Адрес помещения, машино-места	Российская Федерация, Москва, ЮАО, район Орехово-Борисово Северное, ул. Маршала Захарова, вл.7, кв. 142
	Местоположение помещения, машино-места	—
	Дополнение местоположения помещения, машино-места	—
5	Назначение помещения	Жилое помещение - квартира
6	Вид (виды) разрешенного использования	—
7	Площадь помещения (Р), м ²	69,3
8	Наименование помещения	—
1	2	3

1	2	3
1	Кадастровый номер либо ранее присвоенный государственный учетный номер помещения, машино-места (кадастровый, инвентарный или условный номер)	—
	Кадастровый номер исходного объекта недвижимости (объектов недвижимости)	—
2	Номер, тип этажа (этажей), на котором (которых) расположено помещение, машино-место	9 Этаж
3	Обозначение (номер) помещения, машино-места на поэтажном плане	143
4	Адрес помещения, машино-места	Российская Федерация, Москва, ЮАО, район Орехово-Борисово Северное, ул. Маршала Захарова, вл.7, кв. 143
	Местоположение помещения, машино-места	—
	Дополнение местоположения помещения, машино-места	—
5	Назначение помещения	Жилое помещение - квартира
6	Вид (виды) разрешенного использования	—
7	Площадь помещения (P), м ²	59,3
8	Наименование помещения	—
1	2	3
1	Кадастровый номер либо ранее присвоенный государственный учетный номер помещения, машино-места (кадастровый, инвентарный или условный номер)	—
	Кадастровый номер исходного объекта недвижимости (объектов недвижимости)	—
2	Номер, тип этажа (этажей), на котором (которых) расположено помещение, машино-место	9 Этаж
3	Обозначение (номер) помещения, машино-места на поэтажном плане	144
4	Адрес помещения, машино-места	Российская Федерация, Москва, ЮАО, район Орехово-Борисово Северное, ул. Маршала Захарова, вл.7, кв. 144
	Местоположение помещения, машино-места	—
	Дополнение местоположения помещения, машино-места	—
5	Назначение помещения	Жилое помещение - квартира
6	Вид (виды) разрешенного использования	—
7	Площадь помещения (P), м ²	86,1
8	Наименование помещения	—
1	2	3
1	Кадастровый номер либо ранее присвоенный государственный учетный номер помещения, машино-места (кадастровый, инвентарный или условный номер)	—
	Кадастровый номер исходного объекта недвижимости (объектов недвижимости)	—
2	Номер, тип этажа (этажей), на котором (которых) расположено помещение, машино-место	9 Этаж
3	Обозначение (номер) помещения, машино-места на поэтажном плане	145

1	2	3
4	Адрес помещения, машино-места	Российская Федерация, Москва, ЮАО, район Орехово-Борисово Северное, ул. Маршала Захарова, вл.7, кв. 145
	Местоположение помещения, машино-места	—
	Дополнение местоположения помещения, машино-места	—
5	Назначение помещения	Жилое помещение - квартира
6	Вид (виды) разрешенного использования	—
7	Площадь помещения (Р), м ²	75,6
8	Наименование помещения	—
1	2	3
1	Кадастровый номер либо ранее присвоенный государственный учетный номер помещения, машино-места (кадастровый, инвентарный или условный номер)	—
	Кадастровый номер исходного объекта недвижимости (объектов недвижимости)	—
2	Номер, тип этажа (этажей), на котором (которых) расположено помещение, машино-место	10 Этаж
3	Обозначение (номер) помещения, машино-места на поэтажном плане	146
4	Адрес помещения, машино-места	Российская Федерация, Москва, ЮАО, район Орехово-Борисово Северное, ул. Маршала Захарова, вл.7, кв. 146
	Местоположение помещения, машино-места	—
	Дополнение местоположения помещения, машино-места	—
5	Назначение помещения	Жилое помещение - квартира
6	Вид (виды) разрешенного использования	—
7	Площадь помещения (Р), м ²	39,7
8	Наименование помещения	—
1	2	3
1	Кадастровый номер либо ранее присвоенный государственный учетный номер помещения, машино-места (кадастровый, инвентарный или условный номер)	—
	Кадастровый номер исходного объекта недвижимости (объектов недвижимости)	—
2	Номер, тип этажа (этажей), на котором (которых) расположено помещение, машино-место	10 Этаж
3	Обозначение (номер) помещения, машино-места на поэтажном плане	147
4	Адрес помещения, машино-места	Российская Федерация, Москва, ЮАО, район Орехово-Борисово Северное, ул. Маршала Захарова, вл.7, кв. 147
	Местоположение помещения, машино-места	—
	Дополнение местоположения помещения, машино-места	—
5	Назначение помещения	Жилое помещение - квартира
6	Вид (виды) разрешенного использования	—
7	Площадь помещения (Р), м ²	69,2
8	Наименование помещения	—
1	2	3

1	2	3
1	Кадастровый номер либо ранее присвоенный государственный учетный номер помещения, машино-места (кадастровый, инвентарный или условный номер)	—
	Кадастровый номер исходного объекта недвижимости (объектов недвижимости)	—
2	Номер, тип этажа (этажей), на котором (которых) расположено помещение, машино-место	10 Этаж
3	Обозначение (номер) помещения, машино-места на поэтажном плане	148
4	Адрес помещения, машино-места	Российская Федерация, Москва, ЮАО, район Орехово-Борисово Северное, ул. Маршала Захарова, вл.7, кв. 148
	Местоположение помещения, машино-места	—
	Дополнение местоположения помещения, машино-места	—
5	Назначение помещения	Жилое помещение - квартира
6	Вид (виды) разрешенного использования	—
7	Площадь помещения (Р), м ²	57,8
8	Наименование помещения	—
1	2	3
1	Кадастровый номер либо ранее присвоенный государственный учетный номер помещения, машино-места (кадастровый, инвентарный или условный номер)	—
	Кадастровый номер исходного объекта недвижимости (объектов недвижимости)	—
2	Номер, тип этажа (этажей), на котором (которых) расположено помещение, машино-место	10 Этаж
3	Обозначение (номер) помещения, машино-места на поэтажном плане	149
4	Адрес помещения, машино-места	Российская Федерация, Москва, ЮАО, район Орехово-Борисово Северное, ул. Маршала Захарова, вл.7, кв. 149
	Местоположение помещения, машино-места	—
	Дополнение местоположения помещения, машино-места	—
5	Назначение помещения	Жилое помещение - квартира
6	Вид (виды) разрешенного использования	—
7	Площадь помещения (Р), м ²	83,9
8	Наименование помещения	—
1	2	3
1	Кадастровый номер либо ранее присвоенный государственный учетный номер помещения, машино-места (кадастровый, инвентарный или условный номер)	—
	Кадастровый номер исходного объекта недвижимости (объектов недвижимости)	—
2	Номер, тип этажа (этажей), на котором (которых) расположено помещение, машино-место	10 Этаж
3	Обозначение (номер) помещения, машино-места на поэтажном плане	150

1	2	3
4	Адрес помещения, машино-места	Российская Федерация, Москва, ЮАО, район Орехово-Борисово Северное, ул. Маршала Захарова, вл.7, кв. 150
	Местоположение помещения, машино-места	—
	Дополнение местоположения помещения, машино-места	—
5	Назначение помещения	Жилое помещение - квартира
6	Вид (виды) разрешенного использования	—
7	Площадь помещения (Р), м ²	74,9
8	Наименование помещения	—
1	2	3
1	Кадастровый номер либо ранее присвоенный государственный учетный номер помещения, машино-места (кадастровый, инвентарный или условный номер)	—
	Кадастровый номер исходного объекта недвижимости (объектов недвижимости)	—
2	Номер, тип этажа (этажей), на котором (которых) расположено помещение, машино-место	11 Этаж
3	Обозначение (номер) помещения, машино-места на поэтажном плане	151
4	Адрес помещения, машино-места	Российская Федерация, Москва, ЮАО, район Орехово-Борисово Северное, ул. Маршала Захарова, вл.7, кв. 151
	Местоположение помещения, машино-места	—
	Дополнение местоположения помещения, машино-места	—
5	Назначение помещения	Жилое помещение - квартира
6	Вид (виды) разрешенного использования	—
7	Площадь помещения (Р), м ²	39,7
8	Наименование помещения	—
1	2	3
1	Кадастровый номер либо ранее присвоенный государственный учетный номер помещения, машино-места (кадастровый, инвентарный или условный номер)	—
	Кадастровый номер исходного объекта недвижимости (объектов недвижимости)	—
2	Номер, тип этажа (этажей), на котором (которых) расположено помещение, машино-место	11 Этаж
3	Обозначение (номер) помещения, машино-места на поэтажном плане	152
4	Адрес помещения, машино-места	Российская Федерация, Москва, ЮАО, район Орехово-Борисово Северное, ул. Маршала Захарова, вл.7, кв. 152
	Местоположение помещения, машино-места	—
	Дополнение местоположения помещения, машино-места	—
5	Назначение помещения	Жилое помещение - квартира
6	Вид (виды) разрешенного использования	—
7	Площадь помещения (Р), м ²	69,3
8	Наименование помещения	—
1	2	3

1	2	3
1	Кадастровый номер либо ранее присвоенный государственный учетный номер помещения, машино-места (кадастровый, инвентарный или условный номер)	—
	Кадастровый номер исходного объекта недвижимости (объектов недвижимости)	—
2	Номер, тип этажа (этажей), на котором (которых) расположено помещение, машино-место	11 Этаж
3	Обозначение (номер) помещения, машино-места на поэтажном плане	153
4	Адрес помещения, машино-места	Российская Федерация, Москва, ЮАО, район Орехово-Борисово Северное, ул. Маршала Захарова, вл.7, кв. 153
	Местоположение помещения, машино-места	—
	Дополнение местоположения помещения, машино-места	—
5	Назначение помещения	Жилое помещение - квартира
6	Вид (виды) разрешенного использования	—
7	Площадь помещения (Р), м ²	59,2
8	Наименование помещения	—
1	2	3
1	Кадастровый номер либо ранее присвоенный государственный учетный номер помещения, машино-места (кадастровый, инвентарный или условный номер)	—
	Кадастровый номер исходного объекта недвижимости (объектов недвижимости)	—
2	Номер, тип этажа (этажей), на котором (которых) расположено помещение, машино-место	11 Этаж
3	Обозначение (номер) помещения, машино-места на поэтажном плане	154
4	Адрес помещения, машино-места	Российская Федерация, Москва, ЮАО, район Орехово-Борисово Северное, ул. Маршала Захарова, вл.7, кв. 154
	Местоположение помещения, машино-места	—
	Дополнение местоположения помещения, машино-места	—
5	Назначение помещения	Жилое помещение - квартира
6	Вид (виды) разрешенного использования	—
7	Площадь помещения (Р), м ²	86,3
8	Наименование помещения	—
1	2	3
1	Кадастровый номер либо ранее присвоенный государственный учетный номер помещения, машино-места (кадастровый, инвентарный или условный номер)	—
	Кадастровый номер исходного объекта недвижимости (объектов недвижимости)	—
2	Номер, тип этажа (этажей), на котором (которых) расположено помещение, машино-место	11 Этаж
3	Обозначение (номер) помещения, машино-места на поэтажном плане	155

1	2	3
4	Адрес помещения, машино-места	Российская Федерация, Москва, ЮАО, район Орехово-Борисово Северное, ул. Маршала Захарова, вл.7, кв. 155
	Местоположение помещения, машино-места	—
	Дополнение местоположения помещения, машино-места	—
5	Назначение помещения	Жилое помещение - квартира
6	Вид (виды) разрешенного использования	—
7	Площадь помещения (Р), м ²	75,7
8	Наименование помещения	—
1	2	3
1	Кадастровый номер либо ранее присвоенный государственный учетный номер помещения, машино-места (кадастровый, инвентарный или условный номер)	—
	Кадастровый номер исходного объекта недвижимости (объектов недвижимости)	—
2	Номер, тип этажа (этажей), на котором (которых) расположено помещение, машино-место	12 Этаж
3	Обозначение (номер) помещения, машино-места на поэтажном плане	156
4	Адрес помещения, машино-места	Российская Федерация, Москва, ЮАО, район Орехово-Борисово Северное, ул. Маршала Захарова, вл.7, кв. 156
	Местоположение помещения, машино-места	—
	Дополнение местоположения помещения, машино-места	—
5	Назначение помещения	Жилое помещение - квартира
6	Вид (виды) разрешенного использования	—
7	Площадь помещения (Р), м ²	39,8
8	Наименование помещения	—
1	2	3
1	Кадастровый номер либо ранее присвоенный государственный учетный номер помещения, машино-места (кадастровый, инвентарный или условный номер)	—
	Кадастровый номер исходного объекта недвижимости (объектов недвижимости)	—
2	Номер, тип этажа (этажей), на котором (которых) расположено помещение, машино-место	12 Этаж
3	Обозначение (номер) помещения, машино-места на поэтажном плане	157
4	Адрес помещения, машино-места	Российская Федерация, Москва, ЮАО, район Орехово-Борисово Северное, ул. Маршала Захарова, вл.7, кв. 157
	Местоположение помещения, машино-места	—
	Дополнение местоположения помещения, машино-места	—
5	Назначение помещения	Жилое помещение - квартира
6	Вид (виды) разрешенного использования	—
7	Площадь помещения (Р), м ²	69,2
8	Наименование помещения	—
1	2	3

1	2	3
1	Кадастровый номер либо ранее присвоенный государственный учетный номер помещения, машино-места (кадастровый, инвентарный или условный номер)	—
	Кадастровый номер исходного объекта недвижимости (объектов недвижимости)	—
2	Номер, тип этажа (этажей), на котором (которых) расположено помещение, машино-место	12 Этаж
3	Обозначение (номер) помещения, машино-места на поэтажном плане	158
4	Адрес помещения, машино-места	Российская Федерация, Москва, ЮАО, район Орехово-Борисово Северное, ул. Маршала Захарова, вл.7, кв. 158
	Местоположение помещения, машино-места	—
	Дополнение местоположения помещения, машино-места	—
5	Назначение помещения	Жилое помещение - квартира
6	Вид (виды) разрешенного использования	—
7	Площадь помещения (Р), м ²	57,9
8	Наименование помещения	—
1	2	3
1	Кадастровый номер либо ранее присвоенный государственный учетный номер помещения, машино-места (кадастровый, инвентарный или условный номер)	—
	Кадастровый номер исходного объекта недвижимости (объектов недвижимости)	—
2	Номер, тип этажа (этажей), на котором (которых) расположено помещение, машино-место	12 Этаж
3	Обозначение (номер) помещения, машино-места на поэтажном плане	159
4	Адрес помещения, машино-места	Российская Федерация, Москва, ЮАО, район Орехово-Борисово Северное, ул. Маршала Захарова, вл.7, кв. 159
	Местоположение помещения, машино-места	—
	Дополнение местоположения помещения, машино-места	—
5	Назначение помещения	Жилое помещение - квартира
6	Вид (виды) разрешенного использования	—
7	Площадь помещения (Р), м ²	84,0
8	Наименование помещения	—
1	2	3
1	Кадастровый номер либо ранее присвоенный государственный учетный номер помещения, машино-места (кадастровый, инвентарный или условный номер)	—
	Кадастровый номер исходного объекта недвижимости (объектов недвижимости)	—
2	Номер, тип этажа (этажей), на котором (которых) расположено помещение, машино-место	12 Этаж
3	Обозначение (номер) помещения, машино-места на поэтажном плане	160

1	2	3
4	Адрес помещения, машино-места	Российская Федерация, Москва, ЮАО, район Орехово-Борисово Северное, ул. Маршала Захарова, вл.7, кв. 160
	Местоположение помещения, машино-места	—
	Дополнение местоположения помещения, машино-места	—
5	Назначение помещения	Жилое помещение - квартира
6	Вид (виды) разрешенного использования	—
7	Площадь помещения (Р), м ²	75,6
8	Наименование помещения	—
1	2	3
1	Кадастровый номер либо ранее присвоенный государственный учетный номер помещения, машино-места (кадастровый, инвентарный или условный номер)	—
	Кадастровый номер исходного объекта недвижимости (объектов недвижимости)	—
2	Номер, тип этажа (этажей), на котором (которых) расположено помещение, машино-место	13 Этаж
3	Обозначение (номер) помещения, машино-места на поэтажном плане	161
4	Адрес помещения, машино-места	Российская Федерация, Москва, ЮАО, район Орехово-Борисово Северное, ул. Маршала Захарова, вл.7, кв. 161
	Местоположение помещения, машино-места	—
	Дополнение местоположения помещения, машино-места	—
5	Назначение помещения	Жилое помещение - квартира
6	Вид (виды) разрешенного использования	—
7	Площадь помещения (Р), м ²	39,7
8	Наименование помещения	—
1	2	3
1	Кадастровый номер либо ранее присвоенный государственный учетный номер помещения, машино-места (кадастровый, инвентарный или условный номер)	—
	Кадастровый номер исходного объекта недвижимости (объектов недвижимости)	—
2	Номер, тип этажа (этажей), на котором (которых) расположено помещение, машино-место	13 Этаж
3	Обозначение (номер) помещения, машино-места на поэтажном плане	162
4	Адрес помещения, машино-места	Российская Федерация, Москва, ЮАО, район Орехово-Борисово Северное, ул. Маршала Захарова, вл.7, кв. 162
	Местоположение помещения, машино-места	—
	Дополнение местоположения помещения, машино-места	—
5	Назначение помещения	Жилое помещение - квартира
6	Вид (виды) разрешенного использования	—
7	Площадь помещения (Р), м ²	69,5
8	Наименование помещения	—
1	2	3

1	2	3
1	Кадастровый номер либо ранее присвоенный государственный учетный номер помещения, машино-места (кадастровый, инвентарный или условный номер)	—
	Кадастровый номер исходного объекта недвижимости (объектов недвижимости)	—
2	Номер, тип этажа (этажей), на котором (которых) расположено помещение, машино-место	13 Этаж
3	Обозначение (номер) помещения, машино-места на поэтажном плане	163
4	Адрес помещения, машино-места	Российская Федерация, Москва, ЮАО, район Орехово-Борисово Северное, ул. Маршала Захарова, вл.7, кв. 163
	Местоположение помещения, машино-места	—
	Дополнение местоположения помещения, машино-места	—
5	Назначение помещения	Жилое помещение - квартира
6	Вид (виды) разрешенного использования	—
7	Площадь помещения (P), м ²	59,2
8	Наименование помещения	—
1	2	3
1	Кадастровый номер либо ранее присвоенный государственный учетный номер помещения, машино-места (кадастровый, инвентарный или условный номер)	—
	Кадастровый номер исходного объекта недвижимости (объектов недвижимости)	—
2	Номер, тип этажа (этажей), на котором (которых) расположено помещение, машино-место	13 Этаж
3	Обозначение (номер) помещения, машино-места на поэтажном плане	164
4	Адрес помещения, машино-места	Российская Федерация, Москва, ЮАО, район Орехово-Борисово Северное, ул. Маршала Захарова, вл.7, кв. 164
	Местоположение помещения, машино-места	—
	Дополнение местоположения помещения, машино-места	—
5	Назначение помещения	Жилое помещение - квартира
6	Вид (виды) разрешенного использования	—
7	Площадь помещения (P), м ²	86,2
8	Наименование помещения	—
1	2	3
1	Кадастровый номер либо ранее присвоенный государственный учетный номер помещения, машино-места (кадастровый, инвентарный или условный номер)	—
	Кадастровый номер исходного объекта недвижимости (объектов недвижимости)	—
2	Номер, тип этажа (этажей), на котором (которых) расположено помещение, машино-место	13 Этаж
3	Обозначение (номер) помещения, машино-места на поэтажном плане	165

1	2	3
4	Адрес помещения, машино-места	Российская Федерация, Москва, ЮАО, район Орехово-Борисово Северное, ул. Маршала Захарова, вл.7, кв. 165
	Местоположение помещения, машино-места	—
	Дополнение местоположения помещения, машино-места	—
5	Назначение помещения	Жилое помещение - квартира
6	Вид (виды) разрешенного использования	—
7	Площадь помещения (Р), м ²	75,9
8	Наименование помещения	—
1	2	3
1	Кадастровый номер либо ранее присвоенный государственный учетный номер помещения, машино-места (кадастровый, инвентарный или условный номер)	—
	Кадастровый номер исходного объекта недвижимости (объектов недвижимости)	—
2	Номер, тип этажа (этажей), на котором (которых) расположено помещение, машино-место	14 Этаж
3	Обозначение (номер) помещения, машино-места на поэтажном плане	166
4	Адрес помещения, машино-места	Российская Федерация, Москва, ЮАО, район Орехово-Борисово Северное, ул. Маршала Захарова, вл.7, кв. 166
	Местоположение помещения, машино-места	—
	Дополнение местоположения помещения, машино-места	—
5	Назначение помещения	Жилое помещение - квартира
6	Вид (виды) разрешенного использования	—
7	Площадь помещения (Р), м ²	39,7
8	Наименование помещения	—
1	2	3
1	Кадастровый номер либо ранее присвоенный государственный учетный номер помещения, машино-места (кадастровый, инвентарный или условный номер)	—
	Кадастровый номер исходного объекта недвижимости (объектов недвижимости)	—
2	Номер, тип этажа (этажей), на котором (которых) расположено помещение, машино-место	14 Этаж
3	Обозначение (номер) помещения, машино-места на поэтажном плане	167
4	Адрес помещения, машино-места	Российская Федерация, Москва, ЮАО, район Орехово-Борисово Северное, ул. Маршала Захарова, вл.7, кв. 167
	Местоположение помещения, машино-места	—
	Дополнение местоположения помещения, машино-места	—
5	Назначение помещения	Жилое помещение - квартира
6	Вид (виды) разрешенного использования	—
7	Площадь помещения (Р), м ²	69,4
8	Наименование помещения	—
1	2	3

1	2	3
1	Кадастровый номер либо ранее присвоенный государственный учетный номер помещения, машино-места (кадастровый, инвентарный или условный номер)	—
	Кадастровый номер исходного объекта недвижимости (объектов недвижимости)	—
2	Номер, тип этажа (этажей), на котором (которых) расположено помещение, машино-место	14 Этаж
3	Обозначение (номер) помещения, машино-места на поэтажном плане	168
4	Адрес помещения, машино-места	Российская Федерация, Москва, ЮАО, район Орехово-Борисово Северное, ул. Маршала Захарова, вл.7, кв. 168
	Местоположение помещения, машино-места	—
	Дополнение местоположения помещения, машино-места	—
5	Назначение помещения	Жилое помещение - квартира
6	Вид (виды) разрешенного использования	—
7	Площадь помещения (P), м ²	58,0
8	Наименование помещения	—
1	2	3
1	Кадастровый номер либо ранее присвоенный государственный учетный номер помещения, машино-места (кадастровый, инвентарный или условный номер)	—
	Кадастровый номер исходного объекта недвижимости (объектов недвижимости)	—
2	Номер, тип этажа (этажей), на котором (которых) расположено помещение, машино-место	14 Этаж
3	Обозначение (номер) помещения, машино-места на поэтажном плане	169
4	Адрес помещения, машино-места	Российская Федерация, Москва, ЮАО, район Орехово-Борисово Северное, ул. Маршала Захарова, вл.7, кв. 169
	Местоположение помещения, машино-места	—
	Дополнение местоположения помещения, машино-места	—
5	Назначение помещения	Жилое помещение - квартира
6	Вид (виды) разрешенного использования	—
7	Площадь помещения (P), м ²	83,6
8	Наименование помещения	—
1	2	3
1	Кадастровый номер либо ранее присвоенный государственный учетный номер помещения, машино-места (кадастровый, инвентарный или условный номер)	—
	Кадастровый номер исходного объекта недвижимости (объектов недвижимости)	—
2	Номер, тип этажа (этажей), на котором (которых) расположено помещение, машино-место	14 Этаж
3	Обозначение (номер) помещения, машино-места на поэтажном плане	170

1	2	3
4	Адрес помещения, машино-места	Российская Федерация, Москва, ЮАО, район Орехово-Борисово Северное, ул. Маршала Захарова, вл.7, кв. 170
	Местоположение помещения, машино-места	—
	Дополнение местоположения помещения, машино-места	—
5	Назначение помещения	Жилое помещение - квартира
6	Вид (виды) разрешенного использования	—
7	Площадь помещения (Р), м ²	75,6
8	Наименование помещения	—
1	2	3
1	Кадастровый номер либо ранее присвоенный государственный учетный номер помещения, машино-места (кадастровый, инвентарный или условный номер)	—
	Кадастровый номер исходного объекта недвижимости (объектов недвижимости)	—
2	Номер, тип этажа (этажей), на котором (которых) расположено помещение, машино-место	15 Этаж
3	Обозначение (номер) помещения, машино-места на поэтажном плане	171
4	Адрес помещения, машино-места	Российская Федерация, Москва, ЮАО, район Орехово-Борисово Северное, ул. Маршала Захарова, вл.7, кв. 171
	Местоположение помещения, машино-места	—
	Дополнение местоположения помещения, машино-места	—
5	Назначение помещения	Жилое помещение - квартира
6	Вид (виды) разрешенного использования	—
7	Площадь помещения (Р), м ²	39,7
8	Наименование помещения	—
1	2	3
1	Кадастровый номер либо ранее присвоенный государственный учетный номер помещения, машино-места (кадастровый, инвентарный или условный номер)	—
	Кадастровый номер исходного объекта недвижимости (объектов недвижимости)	—
2	Номер, тип этажа (этажей), на котором (которых) расположено помещение, машино-место	15 Этаж
3	Обозначение (номер) помещения, машино-места на поэтажном плане	172
4	Адрес помещения, машино-места	Российская Федерация, Москва, ЮАО, район Орехово-Борисово Северное, ул. Маршала Захарова, вл.7, кв. 172
	Местоположение помещения, машино-места	—
	Дополнение местоположения помещения, машино-места	—
5	Назначение помещения	Жилое помещение - квартира
6	Вид (виды) разрешенного использования	—
7	Площадь помещения (Р), м ²	69,3
8	Наименование помещения	—
1	2	3

1	2	3
1	Кадастровый номер либо ранее присвоенный государственный учетный номер помещения, машино-места (кадастровый, инвентарный или условный номер)	—
	Кадастровый номер исходного объекта недвижимости (объектов недвижимости)	—
2	Номер, тип этажа (этажей), на котором (которых) расположено помещение, машино-место	15 Этаж
3	Обозначение (номер) помещения, машино-места на поэтажном плане	173
4	Адрес помещения, машино-места	Российская Федерация, Москва, ЮАО, район Орехово-Борисово Северное, ул. Маршала Захарова, вл.7, кв. 173
	Местоположение помещения, машино-места	—
	Дополнение местоположения помещения, машино-места	—
5	Назначение помещения	Жилое помещение - квартира
6	Вид (виды) разрешенного использования	—
7	Площадь помещения (P), м ²	62,4
8	Наименование помещения	—
1	2	3
1	Кадастровый номер либо ранее присвоенный государственный учетный номер помещения, машино-места (кадастровый, инвентарный или условный номер)	—
	Кадастровый номер исходного объекта недвижимости (объектов недвижимости)	—
2	Номер, тип этажа (этажей), на котором (которых) расположено помещение, машино-место	15 Этаж
3	Обозначение (номер) помещения, машино-места на поэтажном плане	174
4	Адрес помещения, машино-места	Российская Федерация, Москва, ЮАО, район Орехово-Борисово Северное, ул. Маршала Захарова, вл.7, кв. 174
	Местоположение помещения, машино-места	—
	Дополнение местоположения помещения, машино-места	—
5	Назначение помещения	Жилое помещение - квартира
6	Вид (виды) разрешенного использования	—
7	Площадь помещения (P), м ²	88,7
8	Наименование помещения	—
1	2	3
1	Кадастровый номер либо ранее присвоенный государственный учетный номер помещения, машино-места (кадастровый, инвентарный или условный номер)	—
	Кадастровый номер исходного объекта недвижимости (объектов недвижимости)	—
2	Номер, тип этажа (этажей), на котором (которых) расположено помещение, машино-место	15 Этаж
3	Обозначение (номер) помещения, машино-места на поэтажном плане	175

1	2	3
4	Адрес помещения, машино-места	Российская Федерация, Москва, ЮАО, район Орехово-Борисово Северное, ул. Маршала Захарова, вл.7, кв. 175
	Местоположение помещения, машино-места	—
	Дополнение местоположения помещения, машино-места	—
5	Назначение помещения	Жилое помещение - квартира
6	Вид (виды) разрешенного использования	—
7	Площадь помещения (Р), м ²	74,0
8	Наименование помещения	—
1	2	3
1	Кадастровый номер либо ранее присвоенный государственный учетный номер помещения, машино-места (кадастровый, инвентарный или условный номер)	—
	Кадастровый номер исходного объекта недвижимости (объектов недвижимости)	—
2	Номер, тип этажа (этажей), на котором (которых) расположено помещение, машино-место	16 Этаж
3	Обозначение (номер) помещения, машино-места на поэтажном плане	176
4	Адрес помещения, машино-места	Российская Федерация, Москва, ЮАО, район Орехово-Борисово Северное, ул. Маршала Захарова, вл.7, кв. 176
	Местоположение помещения, машино-места	—
	Дополнение местоположения помещения, машино-места	—
5	Назначение помещения	Жилое помещение - квартира
6	Вид (виды) разрешенного использования	—
7	Площадь помещения (Р), м ²	39,7
8	Наименование помещения	—
1	2	3
1	Кадастровый номер либо ранее присвоенный государственный учетный номер помещения, машино-места (кадастровый, инвентарный или условный номер)	—
	Кадастровый номер исходного объекта недвижимости (объектов недвижимости)	—
2	Номер, тип этажа (этажей), на котором (которых) расположено помещение, машино-место	16 Этаж
3	Обозначение (номер) помещения, машино-места на поэтажном плане	177
4	Адрес помещения, машино-места	Российская Федерация, Москва, ЮАО, район Орехово-Борисово Северное, ул. Маршала Захарова, вл.7, кв. 177
	Местоположение помещения, машино-места	—
	Дополнение местоположения помещения, машино-места	—
5	Назначение помещения	Жилое помещение - квартира
6	Вид (виды) разрешенного использования	—
7	Площадь помещения (Р), м ²	69,3
8	Наименование помещения	—
1	2	3

1	2	3
1	Кадастровый номер либо ранее присвоенный государственный учетный номер помещения, машино-места (кадастровый, инвентарный или условный номер)	—
	Кадастровый номер исходного объекта недвижимости (объектов недвижимости)	—
2	Номер, тип этажа (этажей), на котором (которых) расположено помещение, машино-место	16 Этаж
3	Обозначение (номер) помещения, машино-места на поэтажном плане	178
4	Адрес помещения, машино-места	Российская Федерация, Москва, ЮАО, район Орехово-Борисово Северное, ул. Маршала Захарова, вл.7, кв. 178
	Местоположение помещения, машино-места	—
	Дополнение местоположения помещения, машино-места	—
5	Назначение помещения	Жилое помещение - квартира
6	Вид (виды) разрешенного использования	—
7	Площадь помещения (P), м ²	62,3
8	Наименование помещения	—
1	2	3
1	Кадастровый номер либо ранее присвоенный государственный учетный номер помещения, машино-места (кадастровый, инвентарный или условный номер)	—
	Кадастровый номер исходного объекта недвижимости (объектов недвижимости)	—
2	Номер, тип этажа (этажей), на котором (которых) расположено помещение, машино-место	16 Этаж
3	Обозначение (номер) помещения, машино-места на поэтажном плане	179
4	Адрес помещения, машино-места	Российская Федерация, Москва, ЮАО, район Орехово-Борисово Северное, ул. Маршала Захарова, вл.7, кв. 179
	Местоположение помещения, машино-места	—
	Дополнение местоположения помещения, машино-места	—
5	Назначение помещения	Жилое помещение - квартира
6	Вид (виды) разрешенного использования	—
7	Площадь помещения (P), м ²	89,0
8	Наименование помещения	—
1	2	3
1	Кадастровый номер либо ранее присвоенный государственный учетный номер помещения, машино-места (кадастровый, инвентарный или условный номер)	—
	Кадастровый номер исходного объекта недвижимости (объектов недвижимости)	—
2	Номер, тип этажа (этажей), на котором (которых) расположено помещение, машино-место	16 Этаж
3	Обозначение (номер) помещения, машино-места на поэтажном плане	180

1	2	3
4	Адрес помещения, машино-места	Российская Федерация, Москва, ЮАО, район Орехово-Борисово Северное, ул. Маршала Захарова, вл.7, кв. 180
	Местоположение помещения, машино-места	—
	Дополнение местоположения помещения, машино-места	—
5	Назначение помещения	Жилое помещение - квартира
6	Вид (виды) разрешенного использования	—
7	Площадь помещения (Р), м ²	73,6
8	Наименование помещения	—
1	2	3
1	Кадастровый номер либо ранее присвоенный государственный учетный номер помещения, машино-места (кадастровый, инвентарный или условный номер)	—
	Кадастровый номер исходного объекта недвижимости (объектов недвижимости)	—
2	Номер, тип этажа (этажей), на котором (которых) расположено помещение, машино-место	17 Этаж
3	Обозначение (номер) помещения, машино-места на поэтажном плане	181
4	Адрес помещения, машино-места	Российская Федерация, Москва, ЮАО, район Орехово-Борисово Северное, ул. Маршала Захарова, вл.7, кв. 181
	Местоположение помещения, машино-места	—
	Дополнение местоположения помещения, машино-места	—
5	Назначение помещения	Жилое помещение - квартира
6	Вид (виды) разрешенного использования	—
7	Площадь помещения (Р), м ²	39,6
8	Наименование помещения	—
1	2	3
1	Кадастровый номер либо ранее присвоенный государственный учетный номер помещения, машино-места (кадастровый, инвентарный или условный номер)	—
	Кадастровый номер исходного объекта недвижимости (объектов недвижимости)	—
2	Номер, тип этажа (этажей), на котором (которых) расположено помещение, машино-место	17 Этаж
3	Обозначение (номер) помещения, машино-места на поэтажном плане	182
4	Адрес помещения, машино-места	Российская Федерация, Москва, ЮАО, район Орехово-Борисово Северное, ул. Маршала Захарова, вл.7, кв. 182
	Местоположение помещения, машино-места	—
	Дополнение местоположения помещения, машино-места	—
5	Назначение помещения	Жилое помещение - квартира
6	Вид (виды) разрешенного использования	—
7	Площадь помещения (Р), м ²	69,5
8	Наименование помещения	—
1	2	3

1	2	3
1	Кадастровый номер либо ранее присвоенный государственный учетный номер помещения, машино-места (кадастровый, инвентарный или условный номер)	—
	Кадастровый номер исходного объекта недвижимости (объектов недвижимости)	—
2	Номер, тип этажа (этажей), на котором (которых) расположено помещение, машино-место	17 Этаж
3	Обозначение (номер) помещения, машино-места на поэтажном плане	183
4	Адрес помещения, машино-места	Российская Федерация, Москва, ЮАО, район Орехово-Борисово Северное, ул. Маршала Захарова, вл.7, кв. 183
	Местоположение помещения, машино-места	—
	Дополнение местоположения помещения, машино-места	—
5	Назначение помещения	Жилое помещение - квартира
6	Вид (виды) разрешенного использования	—
7	Площадь помещения (P), м ²	62,6
8	Наименование помещения	—
1	2	3
1	Кадастровый номер либо ранее присвоенный государственный учетный номер помещения, машино-места (кадастровый, инвентарный или условный номер)	—
	Кадастровый номер исходного объекта недвижимости (объектов недвижимости)	—
2	Номер, тип этажа (этажей), на котором (которых) расположено помещение, машино-место	17 Этаж
3	Обозначение (номер) помещения, машино-места на поэтажном плане	184
4	Адрес помещения, машино-места	Российская Федерация, Москва, ЮАО, район Орехово-Борисово Северное, ул. Маршала Захарова, вл.7, кв. 184
	Местоположение помещения, машино-места	—
	Дополнение местоположения помещения, машино-места	—
5	Назначение помещения	Жилое помещение - квартира
6	Вид (виды) разрешенного использования	—
7	Площадь помещения (P), м ²	88,7
8	Наименование помещения	—
1	2	3
1	Кадастровый номер либо ранее присвоенный государственный учетный номер помещения, машино-места (кадастровый, инвентарный или условный номер)	—
	Кадастровый номер исходного объекта недвижимости (объектов недвижимости)	—
2	Номер, тип этажа (этажей), на котором (которых) расположено помещение, машино-место	17 Этаж
3	Обозначение (номер) помещения, машино-места на поэтажном плане	185

1	2	3
4	Адрес помещения, машино-места	Российская Федерация, Москва, ЮАО, район Орехово-Борисово Северное, ул. Маршала Захарова, вл.7, кв. 185
	Местоположение помещения, машино-места	—
	Дополнение местоположения помещения, машино-места	—
5	Назначение помещения	Жилое помещение - квартира
6	Вид (виды) разрешенного использования	—
7	Площадь помещения (Р), м ²	73,6
8	Наименование помещения	—
1	2	3
1	Кадастровый номер либо ранее присвоенный государственный учетный номер помещения, машино-места (кадастровый, инвентарный или условный номер)	—
	Кадастровый номер исходного объекта недвижимости (объектов недвижимости)	—
2	Номер, тип этажа (этажей), на котором (которых) расположено помещение, машино-место	18 Этаж
3	Обозначение (номер) помещения, машино-места на поэтажном плане	186
4	Адрес помещения, машино-места	Российская Федерация, Москва, ЮАО, район Орехово-Борисово Северное, ул. Маршала Захарова, вл.7, кв. 186
	Местоположение помещения, машино-места	—
	Дополнение местоположения помещения, машино-места	—
5	Назначение помещения	Жилое помещение - квартира
6	Вид (виды) разрешенного использования	—
7	Площадь помещения (Р), м ²	37,7
8	Наименование помещения	—
1	2	3
1	Кадастровый номер либо ранее присвоенный государственный учетный номер помещения, машино-места (кадастровый, инвентарный или условный номер)	—
	Кадастровый номер исходного объекта недвижимости (объектов недвижимости)	—
2	Номер, тип этажа (этажей), на котором (которых) расположено помещение, машино-место	18 Этаж
3	Обозначение (номер) помещения, машино-места на поэтажном плане	187
4	Адрес помещения, машино-места	Российская Федерация, Москва, ЮАО, район Орехово-Борисово Северное, ул. Маршала Захарова, вл.7, кв. 187
	Местоположение помещения, машино-места	—
	Дополнение местоположения помещения, машино-места	—
5	Назначение помещения	Жилое помещение - квартира
6	Вид (виды) разрешенного использования	—
7	Площадь помещения (Р), м ²	66,5
8	Наименование помещения	—
1	2	3

1	2	3
1	Кадастровый номер либо ранее присвоенный государственный учетный номер помещения, машино-места (кадастровый, инвентарный или условный номер)	—
	Кадастровый номер исходного объекта недвижимости (объектов недвижимости)	—
2	Номер, тип этажа (этажей), на котором (которых) расположено помещение, машино-место	18 Этаж
3	Обозначение (номер) помещения, машино-места на поэтажном плане	188
4	Адрес помещения, машино-места	Российская Федерация, Москва, ЮАО, район Орехово-Борисово Северное, ул. Маршала Захарова, вл.7, кв. 188
	Местоположение помещения, машино-места	—
	Дополнение местоположения помещения, машино-места	—
5	Назначение помещения	Жилое помещение - квартира
6	Вид (виды) разрешенного использования	—
7	Площадь помещения (Р), м ²	57,0
8	Наименование помещения	—
1	2	3
1	Кадастровый номер либо ранее присвоенный государственный учетный номер помещения, машино-места (кадастровый, инвентарный или условный номер)	—
	Кадастровый номер исходного объекта недвижимости (объектов недвижимости)	—
2	Номер, тип этажа (этажей), на котором (которых) расположено помещение, машино-место	18 Этаж
3	Обозначение (номер) помещения, машино-места на поэтажном плане	189
4	Адрес помещения, машино-места	Российская Федерация, Москва, ЮАО, район Орехово-Борисово Северное, ул. Маршала Захарова, вл.7, кв. 189
	Местоположение помещения, машино-места	—
	Дополнение местоположения помещения, машино-места	—
5	Назначение помещения	Жилое помещение - квартира
6	Вид (виды) разрешенного использования	—
7	Площадь помещения (Р), м ²	78,0
8	Наименование помещения	—
1	2	3
1	Кадастровый номер либо ранее присвоенный государственный учетный номер помещения, машино-места (кадастровый, инвентарный или условный номер)	—
	Кадастровый номер исходного объекта недвижимости (объектов недвижимости)	—
2	Номер, тип этажа (этажей), на котором (которых) расположено помещение, машино-место	18 Этаж
3	Обозначение (номер) помещения, машино-места на поэтажном плане	190

1	2	3
4	Адрес помещения, машино-места	Российская Федерация, Москва, ЮАО, район Орехово-Борисово Северное, ул. Маршала Захарова, вл.7, кв. 190
	Местоположение помещения, машино-места	—
	Дополнение местоположения помещения, машино-места	—
5	Назначение помещения	Жилое помещение - квартира
6	Вид (виды) разрешенного использования	—
7	Площадь помещения (Р), м ²	75,5
8	Наименование помещения	—
1	2	3
1	Кадастровый номер либо ранее присвоенный государственный учетный номер помещения, машино-места (кадастровый, инвентарный или условный номер)	—
	Кадастровый номер исходного объекта недвижимости (объектов недвижимости)	—
2	Номер, тип этажа (этажей), на котором (которых) расположено помещение, машино-место	19 Этаж
3	Обозначение (номер) помещения, машино-места на поэтажном плане	191
4	Адрес помещения, машино-места	Российская Федерация, Москва, ЮАО, район Орехово-Борисово Северное, ул. Маршала Захарова, вл.7, кв. 191
	Местоположение помещения, машино-места	—
	Дополнение местоположения помещения, машино-места	—
5	Назначение помещения	Жилое помещение - квартира
6	Вид (виды) разрешенного использования	—
7	Площадь помещения (Р), м ²	37,7
8	Наименование помещения	—
1	2	3
1	Кадастровый номер либо ранее присвоенный государственный учетный номер помещения, машино-места (кадастровый, инвентарный или условный номер)	—
	Кадастровый номер исходного объекта недвижимости (объектов недвижимости)	—
2	Номер, тип этажа (этажей), на котором (которых) расположено помещение, машино-место	19 Этаж
3	Обозначение (номер) помещения, машино-места на поэтажном плане	192
4	Адрес помещения, машино-места	Российская Федерация, Москва, ЮАО, район Орехово-Борисово Северное, ул. Маршала Захарова, вл.7, кв. 192
	Местоположение помещения, машино-места	—
	Дополнение местоположения помещения, машино-места	—
5	Назначение помещения	Жилое помещение - квартира
6	Вид (виды) разрешенного использования	—
7	Площадь помещения (Р), м ²	66,9
8	Наименование помещения	—
1	2	3

1	2	3
1	Кадастровый номер либо ранее присвоенный государственный учетный номер помещения, машино-места (кадастровый, инвентарный или условный номер)	—
	Кадастровый номер исходного объекта недвижимости (объектов недвижимости)	—
2	Номер, тип этажа (этажей), на котором (которых) расположено помещение, машино-место	19 Этаж
3	Обозначение (номер) помещения, машино-места на поэтажном плане	193
4	Адрес помещения, машино-места	Российская Федерация, Москва, ЮАО, район Орехово-Борисово Северное, ул. Маршала Захарова, вл.7, кв. 193
	Местоположение помещения, машино-места	—
	Дополнение местоположения помещения, машино-места	—
5	Назначение помещения	Жилое помещение - квартира
6	Вид (виды) разрешенного использования	—
7	Площадь помещения (P), м ²	57,0
8	Наименование помещения	—
1	2	3
1	Кадастровый номер либо ранее присвоенный государственный учетный номер помещения, машино-места (кадастровый, инвентарный или условный номер)	—
	Кадастровый номер исходного объекта недвижимости (объектов недвижимости)	—
2	Номер, тип этажа (этажей), на котором (которых) расположено помещение, машино-место	19 Этаж
3	Обозначение (номер) помещения, машино-места на поэтажном плане	194
4	Адрес помещения, машино-места	Российская Федерация, Москва, ЮАО, район Орехово-Борисово Северное, ул. Маршала Захарова, вл.7, кв. 194
	Местоположение помещения, машино-места	—
	Дополнение местоположения помещения, машино-места	—
5	Назначение помещения	Жилое помещение - квартира
6	Вид (виды) разрешенного использования	—
7	Площадь помещения (P), м ²	77,8
8	Наименование помещения	—
1	2	3
1	Кадастровый номер либо ранее присвоенный государственный учетный номер помещения, машино-места (кадастровый, инвентарный или условный номер)	—
	Кадастровый номер исходного объекта недвижимости (объектов недвижимости)	—
2	Номер, тип этажа (этажей), на котором (которых) расположено помещение, машино-место	19 Этаж
3	Обозначение (номер) помещения, машино-места на поэтажном плане	195

1	2	3
4	Адрес помещения, машино-места	Российская Федерация, Москва, ЮАО, район Орехово-Борисово Северное, ул. Маршала Захарова, вл.7, кв. 195
	Местоположение помещения, машино-места	—
	Дополнение местоположения помещения, машино-места	—
5	Назначение помещения	Жилое помещение - квартира
6	Вид (виды) разрешенного использования	—
7	Площадь помещения (Р), м ²	75,5
8	Наименование помещения	—
1	2	3
1	Кадастровый номер либо ранее присвоенный государственный учетный номер помещения, машино-места (кадастровый, инвентарный или условный номер)	—
	Кадастровый номер исходного объекта недвижимости (объектов недвижимости)	—
2	Номер, тип этажа (этажей), на котором (которых) расположено помещение, машино-место	20 Этаж
3	Обозначение (номер) помещения, машино-места на поэтажном плане	196
4	Адрес помещения, машино-места	Российская Федерация, Москва, ЮАО, район Орехово-Борисово Северное, ул. Маршала Захарова, вл.7, кв. 196
	Местоположение помещения, машино-места	—
	Дополнение местоположения помещения, машино-места	—
5	Назначение помещения	Жилое помещение - квартира
6	Вид (виды) разрешенного использования	—
7	Площадь помещения (Р), м ²	37,9
8	Наименование помещения	—
1	2	3
1	Кадастровый номер либо ранее присвоенный государственный учетный номер помещения, машино-места (кадастровый, инвентарный или условный номер)	—
	Кадастровый номер исходного объекта недвижимости (объектов недвижимости)	—
2	Номер, тип этажа (этажей), на котором (которых) расположено помещение, машино-место	20 Этаж
3	Обозначение (номер) помещения, машино-места на поэтажном плане	197
4	Адрес помещения, машино-места	Российская Федерация, Москва, ЮАО, район Орехово-Борисово Северное, ул. Маршала Захарова, вл.7, кв. 197
	Местоположение помещения, машино-места	—
	Дополнение местоположения помещения, машино-места	—
5	Назначение помещения	Жилое помещение - квартира
6	Вид (виды) разрешенного использования	—
7	Площадь помещения (Р), м ²	66,7
8	Наименование помещения	—
1	2	3

1	2	3
1	Кадастровый номер либо ранее присвоенный государственный учетный номер помещения, машино-места (кадастровый, инвентарный или условный номер)	—
	Кадастровый номер исходного объекта недвижимости (объектов недвижимости)	—
2	Номер, тип этажа (этажей), на котором (которых) расположено помещение, машино-место	20 Этаж
3	Обозначение (номер) помещения, машино-места на поэтажном плане	198
4	Адрес помещения, машино-места	Российская Федерация, Москва, ЮАО, район Орехово-Борисово Северное, ул. Маршала Захарова, вл.7, кв. 198
	Местоположение помещения, машино-места	—
	Дополнение местоположения помещения, машино-места	—
5	Назначение помещения	Жилое помещение - квартира
6	Вид (виды) разрешенного использования	—
7	Площадь помещения (Р), м ²	57,0
8	Наименование помещения	—
1	2	3
1	Кадастровый номер либо ранее присвоенный государственный учетный номер помещения, машино-места (кадастровый, инвентарный или условный номер)	—
	Кадастровый номер исходного объекта недвижимости (объектов недвижимости)	—
2	Номер, тип этажа (этажей), на котором (которых) расположено помещение, машино-место	20 Этаж
3	Обозначение (номер) помещения, машино-места на поэтажном плане	199
4	Адрес помещения, машино-места	Российская Федерация, Москва, ЮАО, район Орехово-Борисово Северное, ул. Маршала Захарова, вл.7, кв. 199
	Местоположение помещения, машино-места	—
	Дополнение местоположения помещения, машино-места	—
5	Назначение помещения	Жилое помещение - квартира
6	Вид (виды) разрешенного использования	—
7	Площадь помещения (Р), м ²	77,7
8	Наименование помещения	—
1	2	3
1	Кадастровый номер либо ранее присвоенный государственный учетный номер помещения, машино-места (кадастровый, инвентарный или условный номер)	—
	Кадастровый номер исходного объекта недвижимости (объектов недвижимости)	—
2	Номер, тип этажа (этажей), на котором (которых) расположено помещение, машино-место	20 Этаж
3	Обозначение (номер) помещения, машино-места на поэтажном плане	200

1	2	3
4	Адрес помещения, машино-места	Российская Федерация, Москва, ЮАО, район Орехово-Борисово Северное, ул. Маршала Захарова, вл.7, кв. 200
	Местоположение помещения, машино-места	—
	Дополнение местоположения помещения, машино-места	—
5	Назначение помещения	Жилое помещение - квартира
6	Вид (виды) разрешенного использования	—
7	Площадь помещения (Р), м ²	75,3
8	Наименование помещения	—
1	2	3
1	Кадастровый номер либо ранее присвоенный государственный учетный номер помещения, машино-места (кадастровый, инвентарный или условный номер)	—
	Кадастровый номер исходного объекта недвижимости (объектов недвижимости)	—
2	Номер, тип этажа (этажей), на котором (которых) расположено помещение, машино-место	21 Этаж
3	Обозначение (номер) помещения, машино-места на поэтажном плане	201
4	Адрес помещения, машино-места	Российская Федерация, Москва, ЮАО, район Орехово-Борисово Северное, ул. Маршала Захарова, вл.7, кв. 201
	Местоположение помещения, машино-места	—
	Дополнение местоположения помещения, машино-места	—
5	Назначение помещения	Жилое помещение - квартира
6	Вид (виды) разрешенного использования	—
7	Площадь помещения (Р), м ²	37,9
8	Наименование помещения	—
1	2	3
1	Кадастровый номер либо ранее присвоенный государственный учетный номер помещения, машино-места (кадастровый, инвентарный или условный номер)	—
	Кадастровый номер исходного объекта недвижимости (объектов недвижимости)	—
2	Номер, тип этажа (этажей), на котором (которых) расположено помещение, машино-место	21 Этаж
3	Обозначение (номер) помещения, машино-места на поэтажном плане	202
4	Адрес помещения, машино-места	Российская Федерация, Москва, ЮАО, район Орехово-Борисово Северное, ул. Маршала Захарова, вл.7, кв. 202
	Местоположение помещения, машино-места	—
	Дополнение местоположения помещения, машино-места	—
5	Назначение помещения	Жилое помещение - квартира
6	Вид (виды) разрешенного использования	—
7	Площадь помещения (Р), м ²	66,5
8	Наименование помещения	—
1	2	3

1	2	3
1	Кадастровый номер либо ранее присвоенный государственный учетный номер помещения, машино-места (кадастровый, инвентарный или условный номер)	—
	Кадастровый номер исходного объекта недвижимости (объектов недвижимости)	—
2	Номер, тип этажа (этажей), на котором (которых) расположено помещение, машино-место	21 Этаж
3	Обозначение (номер) помещения, машино-места на поэтажном плане	203
4	Адрес помещения, машино-места	Российская Федерация, Москва, ЮАО, район Орехово-Борисово Северное, ул. Маршала Захарова, вл.7, кв. 203
	Местоположение помещения, машино-места	—
	Дополнение местоположения помещения, машино-места	—
5	Назначение помещения	Жилое помещение - квартира
6	Вид (виды) разрешенного использования	—
7	Площадь помещения (P), м ²	56,9
8	Наименование помещения	—
1	2	3
1	Кадастровый номер либо ранее присвоенный государственный учетный номер помещения, машино-места (кадастровый, инвентарный или условный номер)	—
	Кадастровый номер исходного объекта недвижимости (объектов недвижимости)	—
2	Номер, тип этажа (этажей), на котором (которых) расположено помещение, машино-место	21 Этаж
3	Обозначение (номер) помещения, машино-места на поэтажном плане	204
4	Адрес помещения, машино-места	Российская Федерация, Москва, ЮАО, район Орехово-Борисово Северное, ул. Маршала Захарова, вл.7, кв. 204
	Местоположение помещения, машино-места	—
	Дополнение местоположения помещения, машино-места	—
5	Назначение помещения	Жилое помещение - квартира
6	Вид (виды) разрешенного использования	—
7	Площадь помещения (P), м ²	77,8
8	Наименование помещения	—
1	2	3
1	Кадастровый номер либо ранее присвоенный государственный учетный номер помещения, машино-места (кадастровый, инвентарный или условный номер)	—
	Кадастровый номер исходного объекта недвижимости (объектов недвижимости)	—
2	Номер, тип этажа (этажей), на котором (которых) расположено помещение, машино-место	21 Этаж
3	Обозначение (номер) помещения, машино-места на поэтажном плане	205

1	2	3
4	Адрес помещения, машино-места	Российская Федерация, Москва, ЮАО, район Орехово-Борисово Северное, ул. Маршала Захарова, вл.7, кв. 205
	Местоположение помещения, машино-места	—
	Дополнение местоположения помещения, машино-места	—
5	Назначение помещения	Жилое помещение - квартира
6	Вид (виды) разрешенного использования	—
7	Площадь помещения (Р), м ²	75,2
8	Наименование помещения	—
1	2	3
1	Кадастровый номер либо ранее присвоенный государственный учетный номер помещения, машино-места (кадастровый, инвентарный или условный номер)	—
	Кадастровый номер исходного объекта недвижимости (объектов недвижимости)	—
2	Номер, тип этажа (этажей), на котором (которых) расположено помещение, машино-место	22 Этаж
3	Обозначение (номер) помещения, машино-места на поэтажном плане	206
4	Адрес помещения, машино-места	Российская Федерация, Москва, ЮАО, район Орехово-Борисово Северное, ул. Маршала Захарова, вл.7, кв. 206
	Местоположение помещения, машино-места	—
	Дополнение местоположения помещения, машино-места	—
5	Назначение помещения	Жилое помещение - квартира
6	Вид (виды) разрешенного использования	—
7	Площадь помещения (Р), м ²	37,8
8	Наименование помещения	—
1	2	3
1	Кадастровый номер либо ранее присвоенный государственный учетный номер помещения, машино-места (кадастровый, инвентарный или условный номер)	—
	Кадастровый номер исходного объекта недвижимости (объектов недвижимости)	—
2	Номер, тип этажа (этажей), на котором (которых) расположено помещение, машино-место	22 Этаж
3	Обозначение (номер) помещения, машино-места на поэтажном плане	207
4	Адрес помещения, машино-места	Российская Федерация, Москва, ЮАО, район Орехово-Борисово Северное, ул. Маршала Захарова, вл.7, кв. 207
	Местоположение помещения, машино-места	—
	Дополнение местоположения помещения, машино-места	—
5	Назначение помещения	Жилое помещение - квартира
6	Вид (виды) разрешенного использования	—
7	Площадь помещения (Р), м ²	66,5
8	Наименование помещения	—
1	2	3

1	2	3
1	Кадастровый номер либо ранее присвоенный государственный учетный номер помещения, машино-места (кадастровый, инвентарный или условный номер)	—
	Кадастровый номер исходного объекта недвижимости (объектов недвижимости)	—
2	Номер, тип этажа (этажей), на котором (которых) расположено помещение, машино-место	22 Этаж
3	Обозначение (номер) помещения, машино-места на поэтажном плане	208
4	Адрес помещения, машино-места	Российская Федерация, Москва, ЮАО, район Орехово-Борисово Северное, ул. Маршала Захарова, вл.7, кв. 208
	Местоположение помещения, машино-места	—
	Дополнение местоположения помещения, машино-места	—
5	Назначение помещения	Жилое помещение - квартира
6	Вид (виды) разрешенного использования	—
7	Площадь помещения (P), м ²	56,7
8	Наименование помещения	—
1	2	3
1	Кадастровый номер либо ранее присвоенный государственный учетный номер помещения, машино-места (кадастровый, инвентарный или условный номер)	—
	Кадастровый номер исходного объекта недвижимости (объектов недвижимости)	—
2	Номер, тип этажа (этажей), на котором (которых) расположено помещение, машино-место	22 Этаж
3	Обозначение (номер) помещения, машино-места на поэтажном плане	209
4	Адрес помещения, машино-места	Российская Федерация, Москва, ЮАО, район Орехово-Борисово Северное, ул. Маршала Захарова, вл.7, кв. 209
	Местоположение помещения, машино-места	—
	Дополнение местоположения помещения, машино-места	—
5	Назначение помещения	Жилое помещение - квартира
6	Вид (виды) разрешенного использования	—
7	Площадь помещения (P), м ²	77,8
8	Наименование помещения	—
1	2	3
1	Кадастровый номер либо ранее присвоенный государственный учетный номер помещения, машино-места (кадастровый, инвентарный или условный номер)	—
	Кадастровый номер исходного объекта недвижимости (объектов недвижимости)	—
2	Номер, тип этажа (этажей), на котором (которых) расположено помещение, машино-место	22 Этаж
3	Обозначение (номер) помещения, машино-места на поэтажном плане	210

1	2	3
4	Адрес помещения, машино-места	Российская Федерация, Москва, ЮАО, район Орехово-Борисово Северное, ул. Маршала Захарова, вл.7, кв. 210
	Местоположение помещения, машино-места	—
	Дополнение местоположения помещения, машино-места	—
5	Назначение помещения	Жилое помещение - квартира
6	Вид (виды) разрешенного использования	—
7	Площадь помещения (Р), м ²	75,5
8	Наименование помещения	—
1	2	3
1	Кадастровый номер либо ранее присвоенный государственный учетный номер помещения, машино-места (кадастровый, инвентарный или условный номер)	—
	Кадастровый номер исходного объекта недвижимости (объектов недвижимости)	—
2	Номер, тип этажа (этажей), на котором (которых) расположено помещение, машино-место	2 Этаж
3	Обозначение (номер) помещения, машино-места на поэтажном плане	211
4	Адрес помещения, машино-места	Российская Федерация, Москва, ЮАО, район Орехово-Борисово Северное, ул. Маршала Захарова, вл.7, кв. 211
	Местоположение помещения, машино-места	—
	Дополнение местоположения помещения, машино-места	—
5	Назначение помещения	Жилое помещение - квартира
6	Вид (виды) разрешенного использования	—
7	Площадь помещения (Р), м ²	90,1
8	Наименование помещения	—
1	2	3
1	Кадастровый номер либо ранее присвоенный государственный учетный номер помещения, машино-места (кадастровый, инвентарный или условный номер)	—
	Кадастровый номер исходного объекта недвижимости (объектов недвижимости)	—
2	Номер, тип этажа (этажей), на котором (которых) расположено помещение, машино-место	2 Этаж
3	Обозначение (номер) помещения, машино-места на поэтажном плане	212
4	Адрес помещения, машино-места	Российская Федерация, Москва, ЮАО, район Орехово-Борисово Северное, ул. Маршала Захарова, вл.7, кв. 212
	Местоположение помещения, машино-места	—
	Дополнение местоположения помещения, машино-места	—
5	Назначение помещения	Жилое помещение - квартира
6	Вид (виды) разрешенного использования	—
7	Площадь помещения (Р), м ²	27,6
8	Наименование помещения	—
1	2	3

1	2	3
1	Кадастровый номер либо ранее присвоенный государственный учетный номер помещения, машино-места (кадастровый, инвентарный или условный номер)	—
	Кадастровый номер исходного объекта недвижимости (объектов недвижимости)	—
2	Номер, тип этажа (этажей), на котором (которых) расположено помещение, машино-место	2 Этаж
3	Обозначение (номер) помещения, машино-места на поэтажном плане	213
4	Адрес помещения, машино-места	Российская Федерация, Москва, ЮАО, район Орехово-Борисово Северное, ул. Маршала Захарова, вл.7, кв. 213
	Местоположение помещения, машино-места	—
	Дополнение местоположения помещения, машино-места	—
5	Назначение помещения	Жилое помещение - квартира
6	Вид (виды) разрешенного использования	—
7	Площадь помещения (P), м ²	59,4
8	Наименование помещения	—
1	2	3
1	Кадастровый номер либо ранее присвоенный государственный учетный номер помещения, машино-места (кадастровый, инвентарный или условный номер)	—
	Кадастровый номер исходного объекта недвижимости (объектов недвижимости)	—
2	Номер, тип этажа (этажей), на котором (которых) расположено помещение, машино-место	2 Этаж
3	Обозначение (номер) помещения, машино-места на поэтажном плане	214
4	Адрес помещения, машино-места	Российская Федерация, Москва, ЮАО, район Орехово-Борисово Северное, ул. Маршала Захарова, вл.7, кв. 214
	Местоположение помещения, машино-места	—
	Дополнение местоположения помещения, машино-места	—
5	Назначение помещения	Жилое помещение - квартира
6	Вид (виды) разрешенного использования	—
7	Площадь помещения (P), м ²	44,5
8	Наименование помещения	—
1	2	3
1	Кадастровый номер либо ранее присвоенный государственный учетный номер помещения, машино-места (кадастровый, инвентарный или условный номер)	—
	Кадастровый номер исходного объекта недвижимости (объектов недвижимости)	—
2	Номер, тип этажа (этажей), на котором (которых) расположено помещение, машино-место	2 Этаж
3	Обозначение (номер) помещения, машино-места на поэтажном плане	215

1	2	3
4	Адрес помещения, машино-места	Российская Федерация, Москва, ЮАО, район Орехово-Борисово Северное, ул. Маршала Захарова, вл.7, кв. 215
	Местоположение помещения, машино-места	—
	Дополнение местоположения помещения, машино-места	—
5	Назначение помещения	Жилое помещение - квартира
6	Вид (виды) разрешенного использования	—
7	Площадь помещения (Р), м ²	70,2
8	Наименование помещения	—
1	2	3
1	Кадастровый номер либо ранее присвоенный государственный учетный номер помещения, машино-места (кадастровый, инвентарный или условный номер)	—
	Кадастровый номер исходного объекта недвижимости (объектов недвижимости)	—
2	Номер, тип этажа (этажей), на котором (которых) расположено помещение, машино-место	2 Этаж
3	Обозначение (номер) помещения, машино-места на поэтажном плане	216
4	Адрес помещения, машино-места	Российская Федерация, Москва, ЮАО, район Орехово-Борисово Северное, ул. Маршала Захарова, вл.7, кв. 216
	Местоположение помещения, машино-места	—
	Дополнение местоположения помещения, машино-места	—
5	Назначение помещения	Жилое помещение - квартира
6	Вид (виды) разрешенного использования	—
7	Площадь помещения (Р), м ²	55,8
8	Наименование помещения	—
1	2	3
1	Кадастровый номер либо ранее присвоенный государственный учетный номер помещения, машино-места (кадастровый, инвентарный или условный номер)	—
	Кадастровый номер исходного объекта недвижимости (объектов недвижимости)	—
2	Номер, тип этажа (этажей), на котором (которых) расположено помещение, машино-место	3 Этаж
3	Обозначение (номер) помещения, машино-места на поэтажном плане	217
4	Адрес помещения, машино-места	Российская Федерация, Москва, ЮАО, район Орехово-Борисово Северное, ул. Маршала Захарова, вл.7, кв. 217
	Местоположение помещения, машино-места	—
	Дополнение местоположения помещения, машино-места	—
5	Назначение помещения	Жилое помещение - квартира
6	Вид (виды) разрешенного использования	—
7	Площадь помещения (Р), м ²	90,4
8	Наименование помещения	—
1	2	3

1	2	3
1	Кадастровый номер либо ранее присвоенный государственный учетный номер помещения, машино-места (кадастровый, инвентарный или условный номер)	—
	Кадастровый номер исходного объекта недвижимости (объектов недвижимости)	—
2	Номер, тип этажа (этажей), на котором (которых) расположено помещение, машино-место	3 Этаж
3	Обозначение (номер) помещения, машино-места на поэтажном плане	218
4	Адрес помещения, машино-места	Российская Федерация, Москва, ЮАО, район Орехово-Борисово Северное, ул. Маршала Захарова, вл.7, кв. 218
	Местоположение помещения, машино-места	—
	Дополнение местоположения помещения, машино-места	—
5	Назначение помещения	Жилое помещение - квартира
6	Вид (виды) разрешенного использования	—
7	Площадь помещения (P), м ²	27,5
8	Наименование помещения	—
1	2	3
1	Кадастровый номер либо ранее присвоенный государственный учетный номер помещения, машино-места (кадастровый, инвентарный или условный номер)	—
	Кадастровый номер исходного объекта недвижимости (объектов недвижимости)	—
2	Номер, тип этажа (этажей), на котором (которых) расположено помещение, машино-место	3 Этаж
3	Обозначение (номер) помещения, машино-места на поэтажном плане	219
4	Адрес помещения, машино-места	Российская Федерация, Москва, ЮАО, район Орехово-Борисово Северное, ул. Маршала Захарова, вл.7, кв. 219
	Местоположение помещения, машино-места	—
	Дополнение местоположения помещения, машино-места	—
5	Назначение помещения	Жилое помещение - квартира
6	Вид (виды) разрешенного использования	—
7	Площадь помещения (P), м ²	59,5
8	Наименование помещения	—
1	2	3
1	Кадастровый номер либо ранее присвоенный государственный учетный номер помещения, машино-места (кадастровый, инвентарный или условный номер)	—
	Кадастровый номер исходного объекта недвижимости (объектов недвижимости)	—
2	Номер, тип этажа (этажей), на котором (которых) расположено помещение, машино-место	3 Этаж
3	Обозначение (номер) помещения, машино-места на поэтажном плане	220

1	2	3
4	Адрес помещения, машино-места	Российская Федерация, Москва, ЮАО, район Орехово-Борисово Северное, ул. Маршала Захарова, вл.7, кв. 220
	Местоположение помещения, машино-места	—
	Дополнение местоположения помещения, машино-места	—
5	Назначение помещения	Жилое помещение - квартира
6	Вид (виды) разрешенного использования	—
7	Площадь помещения (Р), м ²	44,6
8	Наименование помещения	—
1	2	3
1	Кадастровый номер либо ранее присвоенный государственный учетный номер помещения, машино-места (кадастровый, инвентарный или условный номер)	—
	Кадастровый номер исходного объекта недвижимости (объектов недвижимости)	—
2	Номер, тип этажа (этажей), на котором (которых) расположено помещение, машино-место	3 Этаж
3	Обозначение (номер) помещения, машино-места на поэтажном плане	221
4	Адрес помещения, машино-места	Российская Федерация, Москва, ЮАО, район Орехово-Борисово Северное, ул. Маршала Захарова, вл.7, кв. 221
	Местоположение помещения, машино-места	—
	Дополнение местоположения помещения, машино-места	—
5	Назначение помещения	Жилое помещение - квартира
6	Вид (виды) разрешенного использования	—
7	Площадь помещения (Р), м ²	70,6
8	Наименование помещения	—
1	2	3
1	Кадастровый номер либо ранее присвоенный государственный учетный номер помещения, машино-места (кадастровый, инвентарный или условный номер)	—
	Кадастровый номер исходного объекта недвижимости (объектов недвижимости)	—
2	Номер, тип этажа (этажей), на котором (которых) расположено помещение, машино-место	3 Этаж
3	Обозначение (номер) помещения, машино-места на поэтажном плане	222
4	Адрес помещения, машино-места	Российская Федерация, Москва, ЮАО, район Орехово-Борисово Северное, ул. Маршала Захарова, вл.7, кв. 222
	Местоположение помещения, машино-места	—
	Дополнение местоположения помещения, машино-места	—
5	Назначение помещения	Жилое помещение - квартира
6	Вид (виды) разрешенного использования	—
7	Площадь помещения (Р), м ²	56,0
8	Наименование помещения	—
1	2	3

1	2	3
1	Кадастровый номер либо ранее присвоенный государственный учетный номер помещения, машино-места (кадастровый, инвентарный или условный номер)	—
	Кадастровый номер исходного объекта недвижимости (объектов недвижимости)	—
2	Номер, тип этажа (этажей), на котором (которых) расположено помещение, машино-место	4 Этаж
3	Обозначение (номер) помещения, машино-места на поэтажном плане	223
4	Адрес помещения, машино-места	Российская Федерация, Москва, ЮАО, район Орехово-Борисово Северное, ул. Маршала Захарова, вл.7, кв. 223
	Местоположение помещения, машино-места	—
	Дополнение местоположения помещения, машино-места	—
5	Назначение помещения	Жилое помещение - квартира
6	Вид (виды) разрешенного использования	—
7	Площадь помещения (Р), м ²	90,2
8	Наименование помещения	—
1	2	3
1	Кадастровый номер либо ранее присвоенный государственный учетный номер помещения, машино-места (кадастровый, инвентарный или условный номер)	—
	Кадастровый номер исходного объекта недвижимости (объектов недвижимости)	—
2	Номер, тип этажа (этажей), на котором (которых) расположено помещение, машино-место	4 Этаж
3	Обозначение (номер) помещения, машино-места на поэтажном плане	224
4	Адрес помещения, машино-места	Российская Федерация, Москва, ЮАО, район Орехово-Борисово Северное, ул. Маршала Захарова, вл.7, кв. 224
	Местоположение помещения, машино-места	—
	Дополнение местоположения помещения, машино-места	—
5	Назначение помещения	Жилое помещение - квартира
6	Вид (виды) разрешенного использования	—
7	Площадь помещения (Р), м ²	27,4
8	Наименование помещения	—
1	2	3
1	Кадастровый номер либо ранее присвоенный государственный учетный номер помещения, машино-места (кадастровый, инвентарный или условный номер)	—
	Кадастровый номер исходного объекта недвижимости (объектов недвижимости)	—
2	Номер, тип этажа (этажей), на котором (которых) расположено помещение, машино-место	4 Этаж
3	Обозначение (номер) помещения, машино-места на поэтажном плане	225

1	2	3
4	Адрес помещения, машино-места	Российская Федерация, Москва, ЮАО, район Орехово-Борисово Северное, ул. Маршала Захарова, вл.7, кв. 225
	Местоположение помещения, машино-места	—
	Дополнение местоположения помещения, машино-места	—
5	Назначение помещения	Жилое помещение - квартира
6	Вид (виды) разрешенного использования	—
7	Площадь помещения (Р), м ²	59,2
8	Наименование помещения	—
1	2	3
1	Кадастровый номер либо ранее присвоенный государственный учетный номер помещения, машино-места (кадастровый, инвентарный или условный номер)	—
	Кадастровый номер исходного объекта недвижимости (объектов недвижимости)	—
2	Номер, тип этажа (этажей), на котором (которых) расположено помещение, машино-место	4 Этаж
3	Обозначение (номер) помещения, машино-места на поэтажном плане	226
4	Адрес помещения, машино-места	Российская Федерация, Москва, ЮАО, район Орехово-Борисово Северное, ул. Маршала Захарова, вл.7, кв. 226
	Местоположение помещения, машино-места	—
	Дополнение местоположения помещения, машино-места	—
5	Назначение помещения	Жилое помещение - квартира
6	Вид (виды) разрешенного использования	—
7	Площадь помещения (Р), м ²	44,4
8	Наименование помещения	—
1	2	3
1	Кадастровый номер либо ранее присвоенный государственный учетный номер помещения, машино-места (кадастровый, инвентарный или условный номер)	—
	Кадастровый номер исходного объекта недвижимости (объектов недвижимости)	—
2	Номер, тип этажа (этажей), на котором (которых) расположено помещение, машино-место	4 Этаж
3	Обозначение (номер) помещения, машино-места на поэтажном плане	227
4	Адрес помещения, машино-места	Российская Федерация, Москва, ЮАО, район Орехово-Борисово Северное, ул. Маршала Захарова, вл.7, кв. 227
	Местоположение помещения, машино-места	—
	Дополнение местоположения помещения, машино-места	—
5	Назначение помещения	Жилое помещение - квартира
6	Вид (виды) разрешенного использования	—
7	Площадь помещения (Р), м ²	70,7
8	Наименование помещения	—
1	2	3

1	2	3
1	Кадастровый номер либо ранее присвоенный государственный учетный номер помещения, машино-места (кадастровый, инвентарный или условный номер)	—
	Кадастровый номер исходного объекта недвижимости (объектов недвижимости)	—
2	Номер, тип этажа (этажей), на котором (которых) расположено помещение, машино-место	4 Этаж
3	Обозначение (номер) помещения, машино-места на поэтажном плане	228
4	Адрес помещения, машино-места	Российская Федерация, Москва, ЮАО, район Орехово-Борисово Северное, ул. Маршала Захарова, вл.7, кв. 228
	Местоположение помещения, машино-места	—
	Дополнение местоположения помещения, машино-места	—
5	Назначение помещения	Жилое помещение - квартира
6	Вид (виды) разрешенного использования	—
7	Площадь помещения (P), м ²	56,1
8	Наименование помещения	—
1	2	3
1	Кадастровый номер либо ранее присвоенный государственный учетный номер помещения, машино-места (кадастровый, инвентарный или условный номер)	—
	Кадастровый номер исходного объекта недвижимости (объектов недвижимости)	—
2	Номер, тип этажа (этажей), на котором (которых) расположено помещение, машино-место	5 Этаж
3	Обозначение (номер) помещения, машино-места на поэтажном плане	229
4	Адрес помещения, машино-места	Российская Федерация, Москва, ЮАО, район Орехово-Борисово Северное, ул. Маршала Захарова, вл.7, кв. 229
	Местоположение помещения, машино-места	—
	Дополнение местоположения помещения, машино-места	—
5	Назначение помещения	Жилое помещение - квартира
6	Вид (виды) разрешенного использования	—
7	Площадь помещения (P), м ²	90,4
8	Наименование помещения	—
1	2	3
1	Кадастровый номер либо ранее присвоенный государственный учетный номер помещения, машино-места (кадастровый, инвентарный или условный номер)	—
	Кадастровый номер исходного объекта недвижимости (объектов недвижимости)	—
2	Номер, тип этажа (этажей), на котором (которых) расположено помещение, машино-место	5 Этаж
3	Обозначение (номер) помещения, машино-места на поэтажном плане	230

1	2	3
4	Адрес помещения, машино-места	Российская Федерация, Москва, ЮАО, район Орехово-Борисово Северное, ул. Маршала Захарова, вл.7, кв. 230
	Местоположение помещения, машино-места	—
	Дополнение местоположения помещения, машино-места	—
5	Назначение помещения	Жилое помещение - квартира
6	Вид (виды) разрешенного использования	—
7	Площадь помещения (Р), м ²	27,5
8	Наименование помещения	—
1	2	3
1	Кадастровый номер либо ранее присвоенный государственный учетный номер помещения, машино-места (кадастровый, инвентарный или условный номер)	—
	Кадастровый номер исходного объекта недвижимости (объектов недвижимости)	—
2	Номер, тип этажа (этажей), на котором (которых) расположено помещение, машино-место	5 Этаж
3	Обозначение (номер) помещения, машино-места на поэтажном плане	231
4	Адрес помещения, машино-места	Российская Федерация, Москва, ЮАО, район Орехово-Борисово Северное, ул. Маршала Захарова, вл.7, кв. 231
	Местоположение помещения, машино-места	—
	Дополнение местоположения помещения, машино-места	—
5	Назначение помещения	Жилое помещение - квартира
6	Вид (виды) разрешенного использования	—
7	Площадь помещения (Р), м ²	59,5
8	Наименование помещения	—
1	2	3
1	Кадастровый номер либо ранее присвоенный государственный учетный номер помещения, машино-места (кадастровый, инвентарный или условный номер)	—
	Кадастровый номер исходного объекта недвижимости (объектов недвижимости)	—
2	Номер, тип этажа (этажей), на котором (которых) расположено помещение, машино-место	5 Этаж
3	Обозначение (номер) помещения, машино-места на поэтажном плане	232
4	Адрес помещения, машино-места	Российская Федерация, Москва, ЮАО, район Орехово-Борисово Северное, ул. Маршала Захарова, вл.7, кв. 232
	Местоположение помещения, машино-места	—
	Дополнение местоположения помещения, машино-места	—
5	Назначение помещения	Жилое помещение - квартира
6	Вид (виды) разрешенного использования	—
7	Площадь помещения (Р), м ²	44,6
8	Наименование помещения	—
1	2	3

1	2	3
1	Кадастровый номер либо ранее присвоенный государственный учетный номер помещения, машино-места (кадастровый, инвентарный или условный номер)	—
	Кадастровый номер исходного объекта недвижимости (объектов недвижимости)	—
2	Номер, тип этажа (этажей), на котором (которых) расположено помещение, машино-место	5 Этаж
3	Обозначение (номер) помещения, машино-места на поэтажном плане	233
4	Адрес помещения, машино-места	Российская Федерация, Москва, ЮАО, район Орехово-Борисово Северное, ул. Маршала Захарова, вл.7, кв. 233
	Местоположение помещения, машино-места	—
	Дополнение местоположения помещения, машино-места	—
5	Назначение помещения	Жилое помещение - квартира
6	Вид (виды) разрешенного использования	—
7	Площадь помещения (P), м ²	70,4
8	Наименование помещения	—
1	2	3
1	Кадастровый номер либо ранее присвоенный государственный учетный номер помещения, машино-места (кадастровый, инвентарный или условный номер)	—
	Кадастровый номер исходного объекта недвижимости (объектов недвижимости)	—
2	Номер, тип этажа (этажей), на котором (которых) расположено помещение, машино-место	5 Этаж
3	Обозначение (номер) помещения, машино-места на поэтажном плане	234
4	Адрес помещения, машино-места	Российская Федерация, Москва, ЮАО, район Орехово-Борисово Северное, ул. Маршала Захарова, вл.7, кв. 234
	Местоположение помещения, машино-места	—
	Дополнение местоположения помещения, машино-места	—
5	Назначение помещения	Жилое помещение - квартира
6	Вид (виды) разрешенного использования	—
7	Площадь помещения (P), м ²	56,1
8	Наименование помещения	—
1	2	3
1	Кадастровый номер либо ранее присвоенный государственный учетный номер помещения, машино-места (кадастровый, инвентарный или условный номер)	—
	Кадастровый номер исходного объекта недвижимости (объектов недвижимости)	—
2	Номер, тип этажа (этажей), на котором (которых) расположено помещение, машино-место	6 Этаж
3	Обозначение (номер) помещения, машино-места на поэтажном плане	235

1	2	3
4	Адрес помещения, машино-места	Российская Федерация, Москва, ЮАО, район Орехово-Борисово Северное, ул. Маршала Захарова, вл.7, кв. 235
	Местоположение помещения, машино-места	—
	Дополнение местоположения помещения, машино-места	—
5	Назначение помещения	Жилое помещение - квартира
6	Вид (виды) разрешенного использования	—
7	Площадь помещения (Р), м ²	90,8
8	Наименование помещения	—
1	2	3
1	Кадастровый номер либо ранее присвоенный государственный учетный номер помещения, машино-места (кадастровый, инвентарный или условный номер)	—
	Кадастровый номер исходного объекта недвижимости (объектов недвижимости)	—
2	Номер, тип этажа (этажей), на котором (которых) расположено помещение, машино-место	6 Этаж
3	Обозначение (номер) помещения, машино-места на поэтажном плане	236
4	Адрес помещения, машино-места	Российская Федерация, Москва, ЮАО, район Орехово-Борисово Северное, ул. Маршала Захарова, вл.7, кв. 236
	Местоположение помещения, машино-места	—
	Дополнение местоположения помещения, машино-места	—
5	Назначение помещения	Жилое помещение - квартира
6	Вид (виды) разрешенного использования	—
7	Площадь помещения (Р), м ²	27,3
8	Наименование помещения	—
1	2	3
1	Кадастровый номер либо ранее присвоенный государственный учетный номер помещения, машино-места (кадастровый, инвентарный или условный номер)	—
	Кадастровый номер исходного объекта недвижимости (объектов недвижимости)	—
2	Номер, тип этажа (этажей), на котором (которых) расположено помещение, машино-место	6 Этаж
3	Обозначение (номер) помещения, машино-места на поэтажном плане	237
4	Адрес помещения, машино-места	Российская Федерация, Москва, ЮАО, район Орехово-Борисово Северное, ул. Маршала Захарова, вл.7, кв. 237
	Местоположение помещения, машино-места	—
	Дополнение местоположения помещения, машино-места	—
5	Назначение помещения	Жилое помещение - квартира
6	Вид (виды) разрешенного использования	—
7	Площадь помещения (Р), м ²	59,1
8	Наименование помещения	—
1	2	3

1	2	3
1	Кадастровый номер либо ранее присвоенный государственный учетный номер помещения, машино-места (кадастровый, инвентарный или условный номер)	—
	Кадастровый номер исходного объекта недвижимости (объектов недвижимости)	—
2	Номер, тип этажа (этажей), на котором (которых) расположено помещение, машино-место	6 Этаж
3	Обозначение (номер) помещения, машино-места на поэтажном плане	238
4	Адрес помещения, машино-места	Российская Федерация, Москва, ЮАО, район Орехово-Борисово Северное, ул. Маршала Захарова, вл.7, кв. 238
	Местоположение помещения, машино-места	—
	Дополнение местоположения помещения, машино-места	—
5	Назначение помещения	Жилое помещение - квартира
6	Вид (виды) разрешенного использования	—
7	Площадь помещения (P), м ²	44,4
8	Наименование помещения	—
1	2	3
1	Кадастровый номер либо ранее присвоенный государственный учетный номер помещения, машино-места (кадастровый, инвентарный или условный номер)	—
	Кадастровый номер исходного объекта недвижимости (объектов недвижимости)	—
2	Номер, тип этажа (этажей), на котором (которых) расположено помещение, машино-место	6 Этаж
3	Обозначение (номер) помещения, машино-места на поэтажном плане	239
4	Адрес помещения, машино-места	Российская Федерация, Москва, ЮАО, район Орехово-Борисово Северное, ул. Маршала Захарова, вл.7, кв. 239
	Местоположение помещения, машино-места	—
	Дополнение местоположения помещения, машино-места	—
5	Назначение помещения	Жилое помещение - квартира
6	Вид (виды) разрешенного использования	—
7	Площадь помещения (P), м ²	70,6
8	Наименование помещения	—
1	2	3
1	Кадастровый номер либо ранее присвоенный государственный учетный номер помещения, машино-места (кадастровый, инвентарный или условный номер)	—
	Кадастровый номер исходного объекта недвижимости (объектов недвижимости)	—
2	Номер, тип этажа (этажей), на котором (которых) расположено помещение, машино-место	6 Этаж
3	Обозначение (номер) помещения, машино-места на поэтажном плане	240

1	2	3
4	Адрес помещения, машино-места	Российская Федерация, Москва, ЮАО, район Орехово-Борисово Северное, ул. Маршала Захарова, вл.7, кв. 240
	Местоположение помещения, машино-места	—
	Дополнение местоположения помещения, машино-места	—
5	Назначение помещения	Жилое помещение - квартира
6	Вид (виды) разрешенного использования	—
7	Площадь помещения (Р), м ²	56,1
8	Наименование помещения	—
1	2	3
1	Кадастровый номер либо ранее присвоенный государственный учетный номер помещения, машино-места (кадастровый, инвентарный или условный номер)	—
	Кадастровый номер исходного объекта недвижимости (объектов недвижимости)	—
2	Номер, тип этажа (этажей), на котором (которых) расположено помещение, машино-место	7 Этаж
3	Обозначение (номер) помещения, машино-места на поэтажном плане	241
4	Адрес помещения, машино-места	Российская Федерация, Москва, ЮАО, район Орехово-Борисово Северное, ул. Маршала Захарова, вл.7, кв. 241
	Местоположение помещения, машино-места	—
	Дополнение местоположения помещения, машино-места	—
5	Назначение помещения	Жилое помещение - квартира
6	Вид (виды) разрешенного использования	—
7	Площадь помещения (Р), м ²	91,1
8	Наименование помещения	—
1	2	3
1	Кадастровый номер либо ранее присвоенный государственный учетный номер помещения, машино-места (кадастровый, инвентарный или условный номер)	—
	Кадастровый номер исходного объекта недвижимости (объектов недвижимости)	—
2	Номер, тип этажа (этажей), на котором (которых) расположено помещение, машино-место	7 Этаж
3	Обозначение (номер) помещения, машино-места на поэтажном плане	242
4	Адрес помещения, машино-места	Российская Федерация, Москва, ЮАО, район Орехово-Борисово Северное, ул. Маршала Захарова, вл.7, кв. 242
	Местоположение помещения, машино-места	—
	Дополнение местоположения помещения, машино-места	—
5	Назначение помещения	Жилое помещение - квартира
6	Вид (виды) разрешенного использования	—
7	Площадь помещения (Р), м ²	27,4
8	Наименование помещения	—
1	2	3

1	2	3
1	Кадастровый номер либо ранее присвоенный государственный учетный номер помещения, машино-места (кадастровый, инвентарный или условный номер)	—
	Кадастровый номер исходного объекта недвижимости (объектов недвижимости)	—
2	Номер, тип этажа (этажей), на котором (которых) расположено помещение, машино-место	7 Этаж
3	Обозначение (номер) помещения, машино-места на поэтажном плане	243
4	Адрес помещения, машино-места	Российская Федерация, Москва, ЮАО, район Орехово-Борисово Северное, ул. Маршала Захарова, вл.7, кв. 243
	Местоположение помещения, машино-места	—
	Дополнение местоположения помещения, машино-места	—
5	Назначение помещения	Жилое помещение - квартира
6	Вид (виды) разрешенного использования	—
7	Площадь помещения (P), м ²	60,2
8	Наименование помещения	—
1	2	3
1	Кадастровый номер либо ранее присвоенный государственный учетный номер помещения, машино-места (кадастровый, инвентарный или условный номер)	—
	Кадастровый номер исходного объекта недвижимости (объектов недвижимости)	—
2	Номер, тип этажа (этажей), на котором (которых) расположено помещение, машино-место	7 Этаж
3	Обозначение (номер) помещения, машино-места на поэтажном плане	244
4	Адрес помещения, машино-места	Российская Федерация, Москва, ЮАО, район Орехово-Борисово Северное, ул. Маршала Захарова, вл.7, кв. 244
	Местоположение помещения, машино-места	—
	Дополнение местоположения помещения, машино-места	—
5	Назначение помещения	Жилое помещение - квартира
6	Вид (виды) разрешенного использования	—
7	Площадь помещения (P), м ²	45,1
8	Наименование помещения	—
1	2	3
1	Кадастровый номер либо ранее присвоенный государственный учетный номер помещения, машино-места (кадастровый, инвентарный или условный номер)	—
	Кадастровый номер исходного объекта недвижимости (объектов недвижимости)	—
2	Номер, тип этажа (этажей), на котором (которых) расположено помещение, машино-место	7 Этаж
3	Обозначение (номер) помещения, машино-места на поэтажном плане	245

1	2	3
4	Адрес помещения, машино-места	Российская Федерация, Москва, ЮАО, район Орехово-Борисово Северное, ул. Маршала Захарова, вл.7, кв. 245
	Местоположение помещения, машино-места	—
	Дополнение местоположения помещения, машино-места	—
5	Назначение помещения	Жилое помещение - квартира
6	Вид (виды) разрешенного использования	—
7	Площадь помещения (Р), м ²	70,4
8	Наименование помещения	—
1	2	3
1	Кадастровый номер либо ранее присвоенный государственный учетный номер помещения, машино-места (кадастровый, инвентарный или условный номер)	—
	Кадастровый номер исходного объекта недвижимости (объектов недвижимости)	—
2	Номер, тип этажа (этажей), на котором (которых) расположено помещение, машино-место	7 Этаж
3	Обозначение (номер) помещения, машино-места на поэтажном плане	246
4	Адрес помещения, машино-места	Российская Федерация, Москва, ЮАО, район Орехово-Борисово Северное, ул. Маршала Захарова, вл.7, кв. 246
	Местоположение помещения, машино-места	—
	Дополнение местоположения помещения, машино-места	—
5	Назначение помещения	Жилое помещение - квартира
6	Вид (виды) разрешенного использования	—
7	Площадь помещения (Р), м ²	56,7
8	Наименование помещения	—
1	2	3
1	Кадастровый номер либо ранее присвоенный государственный учетный номер помещения, машино-места (кадастровый, инвентарный или условный номер)	—
	Кадастровый номер исходного объекта недвижимости (объектов недвижимости)	—
2	Номер, тип этажа (этажей), на котором (которых) расположено помещение, машино-место	8 Этаж
3	Обозначение (номер) помещения, машино-места на поэтажном плане	247
4	Адрес помещения, машино-места	Российская Федерация, Москва, ЮАО, район Орехово-Борисово Северное, ул. Маршала Захарова, вл.7, кв. 247
	Местоположение помещения, машино-места	—
	Дополнение местоположения помещения, машино-места	—
5	Назначение помещения	Жилое помещение - квартира
6	Вид (виды) разрешенного использования	—
7	Площадь помещения (Р), м ²	90,8
8	Наименование помещения	—
1	2	3

1	2	3
1	Кадастровый номер либо ранее присвоенный государственный учетный номер помещения, машино-места (кадастровый, инвентарный или условный номер)	—
	Кадастровый номер исходного объекта недвижимости (объектов недвижимости)	—
2	Номер, тип этажа (этажей), на котором (которых) расположено помещение, машино-место	8 Этаж
3	Обозначение (номер) помещения, машино-места на поэтажном плане	248
4	Адрес помещения, машино-места	Российская Федерация, Москва, ЮАО, район Орехово-Борисово Северное, ул. Маршала Захарова, вл.7, кв. 248
	Местоположение помещения, машино-места	—
	Дополнение местоположения помещения, машино-места	—
5	Назначение помещения	Жилое помещение - квартира
6	Вид (виды) разрешенного использования	—
7	Площадь помещения (P), м ²	28,7
8	Наименование помещения	—
1	2	3
1	Кадастровый номер либо ранее присвоенный государственный учетный номер помещения, машино-места (кадастровый, инвентарный или условный номер)	—
	Кадастровый номер исходного объекта недвижимости (объектов недвижимости)	—
2	Номер, тип этажа (этажей), на котором (которых) расположено помещение, машино-место	8 Этаж
3	Обозначение (номер) помещения, машино-места на поэтажном плане	249
4	Адрес помещения, машино-места	Российская Федерация, Москва, ЮАО, район Орехово-Борисово Северное, ул. Маршала Захарова, вл.7, кв. 249
	Местоположение помещения, машино-места	—
	Дополнение местоположения помещения, машино-места	—
5	Назначение помещения	Жилое помещение - квартира
6	Вид (виды) разрешенного использования	—
7	Площадь помещения (P), м ²	59,0
8	Наименование помещения	—
1	2	3
1	Кадастровый номер либо ранее присвоенный государственный учетный номер помещения, машино-места (кадастровый, инвентарный или условный номер)	—
	Кадастровый номер исходного объекта недвижимости (объектов недвижимости)	—
2	Номер, тип этажа (этажей), на котором (которых) расположено помещение, машино-место	8 Этаж
3	Обозначение (номер) помещения, машино-места на поэтажном плане	250

1	2	3
4	Адрес помещения, машино-места	Российская Федерация, Москва, ЮАО, район Орехово-Борисово Северное, ул. Маршала Захарова, вл.7, кв. 250
	Местоположение помещения, машино-места	—
	Дополнение местоположения помещения, машино-места	—
5	Назначение помещения	Жилое помещение - квартира
6	Вид (виды) разрешенного использования	—
7	Площадь помещения (Р), м ²	44,9
8	Наименование помещения	—
1	2	3
1	Кадастровый номер либо ранее присвоенный государственный учетный номер помещения, машино-места (кадастровый, инвентарный или условный номер)	—
	Кадастровый номер исходного объекта недвижимости (объектов недвижимости)	—
2	Номер, тип этажа (этажей), на котором (которых) расположено помещение, машино-место	8 Этаж
3	Обозначение (номер) помещения, машино-места на поэтажном плане	251
4	Адрес помещения, машино-места	Российская Федерация, Москва, ЮАО, район Орехово-Борисово Северное, ул. Маршала Захарова, вл.7, кв. 251
	Местоположение помещения, машино-места	—
	Дополнение местоположения помещения, машино-места	—
5	Назначение помещения	Жилое помещение - квартира
6	Вид (виды) разрешенного использования	—
7	Площадь помещения (Р), м ²	71,2
8	Наименование помещения	—
1	2	3
1	Кадастровый номер либо ранее присвоенный государственный учетный номер помещения, машино-места (кадастровый, инвентарный или условный номер)	—
	Кадастровый номер исходного объекта недвижимости (объектов недвижимости)	—
2	Номер, тип этажа (этажей), на котором (которых) расположено помещение, машино-место	8 Этаж
3	Обозначение (номер) помещения, машино-места на поэтажном плане	252
4	Адрес помещения, машино-места	Российская Федерация, Москва, ЮАО, район Орехово-Борисово Северное, ул. Маршала Захарова, вл.7, кв. 252
	Местоположение помещения, машино-места	—
	Дополнение местоположения помещения, машино-места	—
5	Назначение помещения	Жилое помещение - квартира
6	Вид (виды) разрешенного использования	—
7	Площадь помещения (Р), м ²	56,0
8	Наименование помещения	—
1	2	3

1	2	3
1	Кадастровый номер либо ранее присвоенный государственный учетный номер помещения, машино-места (кадастровый, инвентарный или условный номер)	—
	Кадастровый номер исходного объекта недвижимости (объектов недвижимости)	—
2	Номер, тип этажа (этажей), на котором (которых) расположено помещение, машино-место	9 Этаж
3	Обозначение (номер) помещения, машино-места на поэтажном плане	253
4	Адрес помещения, машино-места	Российская Федерация, Москва, ЮАО, район Орехово-Борисово Северное, ул. Маршала Захарова, вл.7, кв. 253
	Местоположение помещения, машино-места	—
	Дополнение местоположения помещения, машино-места	—
5	Назначение помещения	Жилое помещение - квартира
6	Вид (виды) разрешенного использования	—
7	Площадь помещения (P), м ²	90,9
8	Наименование помещения	—
1	2	3
1	Кадастровый номер либо ранее присвоенный государственный учетный номер помещения, машино-места (кадастровый, инвентарный или условный номер)	—
	Кадастровый номер исходного объекта недвижимости (объектов недвижимости)	—
2	Номер, тип этажа (этажей), на котором (которых) расположено помещение, машино-место	9 Этаж
3	Обозначение (номер) помещения, машино-места на поэтажном плане	254
4	Адрес помещения, машино-места	Российская Федерация, Москва, ЮАО, район Орехово-Борисово Северное, ул. Маршала Захарова, вл.7, кв. 254
	Местоположение помещения, машино-места	—
	Дополнение местоположения помещения, машино-места	—
5	Назначение помещения	Жилое помещение - квартира
6	Вид (виды) разрешенного использования	—
7	Площадь помещения (P), м ²	27,3
8	Наименование помещения	—
1	2	3
1	Кадастровый номер либо ранее присвоенный государственный учетный номер помещения, машино-места (кадастровый, инвентарный или условный номер)	—
	Кадастровый номер исходного объекта недвижимости (объектов недвижимости)	—
2	Номер, тип этажа (этажей), на котором (которых) расположено помещение, машино-место	9 Этаж
3	Обозначение (номер) помещения, машино-места на поэтажном плане	255

1	2	3
4	Адрес помещения, машино-места	Российская Федерация, Москва, ЮАО, район Орехово-Борисово Северное, ул. Маршала Захарова, вл.7, кв. 255
	Местоположение помещения, машино-места	—
	Дополнение местоположения помещения, машино-места	—
5	Назначение помещения	Жилое помещение - квартира
6	Вид (виды) разрешенного использования	—
7	Площадь помещения (Р), м ²	60,2
8	Наименование помещения	—
1	2	3
1	Кадастровый номер либо ранее присвоенный государственный учетный номер помещения, машино-места (кадастровый, инвентарный или условный номер)	—
	Кадастровый номер исходного объекта недвижимости (объектов недвижимости)	—
2	Номер, тип этажа (этажей), на котором (которых) расположено помещение, машино-место	9 Этаж
3	Обозначение (номер) помещения, машино-места на поэтажном плане	256
4	Адрес помещения, машино-места	Российская Федерация, Москва, ЮАО, район Орехово-Борисово Северное, ул. Маршала Захарова, вл.7, кв. 256
	Местоположение помещения, машино-места	—
	Дополнение местоположения помещения, машино-места	—
5	Назначение помещения	Жилое помещение - квартира
6	Вид (виды) разрешенного использования	—
7	Площадь помещения (Р), м ²	45,0
8	Наименование помещения	—
1	2	3
1	Кадастровый номер либо ранее присвоенный государственный учетный номер помещения, машино-места (кадастровый, инвентарный или условный номер)	—
	Кадастровый номер исходного объекта недвижимости (объектов недвижимости)	—
2	Номер, тип этажа (этажей), на котором (которых) расположено помещение, машино-место	9 Этаж
3	Обозначение (номер) помещения, машино-места на поэтажном плане	257
4	Адрес помещения, машино-места	Российская Федерация, Москва, ЮАО, район Орехово-Борисово Северное, ул. Маршала Захарова, вл.7, кв. 257
	Местоположение помещения, машино-места	—
	Дополнение местоположения помещения, машино-места	—
5	Назначение помещения	Жилое помещение - квартира
6	Вид (виды) разрешенного использования	—
7	Площадь помещения (Р), м ²	70,7
8	Наименование помещения	—
1	2	3

1	2	3
1	Кадастровый номер либо ранее присвоенный государственный учетный номер помещения, машино-места (кадастровый, инвентарный или условный номер)	—
	Кадастровый номер исходного объекта недвижимости (объектов недвижимости)	—
2	Номер, тип этажа (этажей), на котором (которых) расположено помещение, машино-место	9 Этаж
3	Обозначение (номер) помещения, машино-места на поэтажном плане	258
4	Адрес помещения, машино-места	Российская Федерация, Москва, ЮАО, район Орехово-Борисово Северное, ул. Маршала Захарова, вл.7, кв. 258
	Местоположение помещения, машино-места	—
	Дополнение местоположения помещения, машино-места	—
5	Назначение помещения	Жилое помещение - квартира
6	Вид (виды) разрешенного использования	—
7	Площадь помещения (P), м ²	56,7
8	Наименование помещения	—
1	2	3
1	Кадастровый номер либо ранее присвоенный государственный учетный номер помещения, машино-места (кадастровый, инвентарный или условный номер)	—
	Кадастровый номер исходного объекта недвижимости (объектов недвижимости)	—
2	Номер, тип этажа (этажей), на котором (которых) расположено помещение, машино-место	10 Этаж
3	Обозначение (номер) помещения, машино-места на поэтажном плане	259
4	Адрес помещения, машино-места	Российская Федерация, Москва, ЮАО, район Орехово-Борисово Северное, ул. Маршала Захарова, вл.7, кв. 259
	Местоположение помещения, машино-места	—
	Дополнение местоположения помещения, машино-места	—
5	Назначение помещения	Жилое помещение - квартира
6	Вид (виды) разрешенного использования	—
7	Площадь помещения (P), м ²	91,2
8	Наименование помещения	—
1	2	3
1	Кадастровый номер либо ранее присвоенный государственный учетный номер помещения, машино-места (кадастровый, инвентарный или условный номер)	—
	Кадастровый номер исходного объекта недвижимости (объектов недвижимости)	—
2	Номер, тип этажа (этажей), на котором (которых) расположено помещение, машино-место	10 Этаж
3	Обозначение (номер) помещения, машино-места на поэтажном плане	260

1	2	3
4	Адрес помещения, машино-места	Российская Федерация, Москва, ЮАО, район Орехово-Борисово Северное, ул. Маршала Захарова, вл.7, кв. 260
	Местоположение помещения, машино-места	—
	Дополнение местоположения помещения, машино-места	—
5	Назначение помещения	Жилое помещение - квартира
6	Вид (виды) разрешенного использования	—
7	Площадь помещения (Р), м ²	28,6
8	Наименование помещения	—
1	2	3
1	Кадастровый номер либо ранее присвоенный государственный учетный номер помещения, машино-места (кадастровый, инвентарный или условный номер)	—
	Кадастровый номер исходного объекта недвижимости (объектов недвижимости)	—
2	Номер, тип этажа (этажей), на котором (которых) расположено помещение, машино-место	10 Этаж
3	Обозначение (номер) помещения, машино-места на поэтажном плане	261
4	Адрес помещения, машино-места	Российская Федерация, Москва, ЮАО, район Орехово-Борисово Северное, ул. Маршала Захарова, вл.7, кв. 261
	Местоположение помещения, машино-места	—
	Дополнение местоположения помещения, машино-места	—
5	Назначение помещения	Жилое помещение - квартира
6	Вид (виды) разрешенного использования	—
7	Площадь помещения (Р), м ²	59,0
8	Наименование помещения	—
1	2	3
1	Кадастровый номер либо ранее присвоенный государственный учетный номер помещения, машино-места (кадастровый, инвентарный или условный номер)	—
	Кадастровый номер исходного объекта недвижимости (объектов недвижимости)	—
2	Номер, тип этажа (этажей), на котором (которых) расположено помещение, машино-место	10 Этаж
3	Обозначение (номер) помещения, машино-места на поэтажном плане	262
4	Адрес помещения, машино-места	Российская Федерация, Москва, ЮАО, район Орехово-Борисово Северное, ул. Маршала Захарова, вл.7, кв. 262
	Местоположение помещения, машино-места	—
	Дополнение местоположения помещения, машино-места	—
5	Назначение помещения	Жилое помещение - квартира
6	Вид (виды) разрешенного использования	—
7	Площадь помещения (Р), м ²	45,2
8	Наименование помещения	—
1	2	3

1	2	3
1	Кадастровый номер либо ранее присвоенный государственный учетный номер помещения, машино-места (кадастровый, инвентарный или условный номер)	—
	Кадастровый номер исходного объекта недвижимости (объектов недвижимости)	—
2	Номер, тип этажа (этажей), на котором (которых) расположено помещение, машино-место	10 Этаж
3	Обозначение (номер) помещения, машино-места на поэтажном плане	263
4	Адрес помещения, машино-места	Российская Федерация, Москва, ЮАО, район Орехово-Борисово Северное, ул. Маршала Захарова, вл.7, кв. 263
	Местоположение помещения, машино-места	—
	Дополнение местоположения помещения, машино-места	—
5	Назначение помещения	Жилое помещение - квартира
6	Вид (виды) разрешенного использования	—
7	Площадь помещения (P), м ²	71,2
8	Наименование помещения	—
1	2	3
1	Кадастровый номер либо ранее присвоенный государственный учетный номер помещения, машино-места (кадастровый, инвентарный или условный номер)	—
	Кадастровый номер исходного объекта недвижимости (объектов недвижимости)	—
2	Номер, тип этажа (этажей), на котором (которых) расположено помещение, машино-место	10 Этаж
3	Обозначение (номер) помещения, машино-места на поэтажном плане	264
4	Адрес помещения, машино-места	Российская Федерация, Москва, ЮАО, район Орехово-Борисово Северное, ул. Маршала Захарова, вл.7, кв. 264
	Местоположение помещения, машино-места	—
	Дополнение местоположения помещения, машино-места	—
5	Назначение помещения	Жилое помещение - квартира
6	Вид (виды) разрешенного использования	—
7	Площадь помещения (P), м ²	56,1
8	Наименование помещения	—
1	2	3
1	Кадастровый номер либо ранее присвоенный государственный учетный номер помещения, машино-места (кадастровый, инвентарный или условный номер)	—
	Кадастровый номер исходного объекта недвижимости (объектов недвижимости)	—
2	Номер, тип этажа (этажей), на котором (которых) расположено помещение, машино-место	11 Этаж
3	Обозначение (номер) помещения, машино-места на поэтажном плане	265

1	2	3
4	Адрес помещения, машино-места	Российская Федерация, Москва, ЮАО, район Орехово-Борисово Северное, ул. Маршала Захарова, вл.7, кв. 265
	Местоположение помещения, машино-места	—
	Дополнение местоположения помещения, машино-места	—
5	Назначение помещения	Жилое помещение - квартира
6	Вид (виды) разрешенного использования	—
7	Площадь помещения (Р), м ²	91,2
8	Наименование помещения	—
1	2	3
1	Кадастровый номер либо ранее присвоенный государственный учетный номер помещения, машино-места (кадастровый, инвентарный или условный номер)	—
	Кадастровый номер исходного объекта недвижимости (объектов недвижимости)	—
2	Номер, тип этажа (этажей), на котором (которых) расположено помещение, машино-место	11 Этаж
3	Обозначение (номер) помещения, машино-места на поэтажном плане	266
4	Адрес помещения, машино-места	Российская Федерация, Москва, ЮАО, район Орехово-Борисово Северное, ул. Маршала Захарова, вл.7, кв. 266
	Местоположение помещения, машино-места	—
	Дополнение местоположения помещения, машино-места	—
5	Назначение помещения	Жилое помещение - квартира
6	Вид (виды) разрешенного использования	—
7	Площадь помещения (Р), м ²	27,2
8	Наименование помещения	—
1	2	3
1	Кадастровый номер либо ранее присвоенный государственный учетный номер помещения, машино-места (кадастровый, инвентарный или условный номер)	—
	Кадастровый номер исходного объекта недвижимости (объектов недвижимости)	—
2	Номер, тип этажа (этажей), на котором (которых) расположено помещение, машино-место	11 Этаж
3	Обозначение (номер) помещения, машино-места на поэтажном плане	267
4	Адрес помещения, машино-места	Российская Федерация, Москва, ЮАО, район Орехово-Борисово Северное, ул. Маршала Захарова, вл.7, кв. 267
	Местоположение помещения, машино-места	—
	Дополнение местоположения помещения, машино-места	—
5	Назначение помещения	Жилое помещение - квартира
6	Вид (виды) разрешенного использования	—
7	Площадь помещения (Р), м ²	60,1
8	Наименование помещения	—
1	2	3

1	2	3
1	Кадастровый номер либо ранее присвоенный государственный учетный номер помещения, машино-места (кадастровый, инвентарный или условный номер)	—
	Кадастровый номер исходного объекта недвижимости (объектов недвижимости)	—
2	Номер, тип этажа (этажей), на котором (которых) расположено помещение, машино-место	11 Этаж
3	Обозначение (номер) помещения, машино-места на поэтажном плане	268
4	Адрес помещения, машино-места	Российская Федерация, Москва, ЮАО, район Орехово-Борисово Северное, ул. Маршала Захарова, вл.7, кв. 268
	Местоположение помещения, машино-места	—
	Дополнение местоположения помещения, машино-места	—
5	Назначение помещения	Жилое помещение - квартира
6	Вид (виды) разрешенного использования	—
7	Площадь помещения (P), м ²	44,9
8	Наименование помещения	—
1	2	3
1	Кадастровый номер либо ранее присвоенный государственный учетный номер помещения, машино-места (кадастровый, инвентарный или условный номер)	—
	Кадастровый номер исходного объекта недвижимости (объектов недвижимости)	—
2	Номер, тип этажа (этажей), на котором (которых) расположено помещение, машино-место	11 Этаж
3	Обозначение (номер) помещения, машино-места на поэтажном плане	269
4	Адрес помещения, машино-места	Российская Федерация, Москва, ЮАО, район Орехово-Борисово Северное, ул. Маршала Захарова, вл.7, кв. 269
	Местоположение помещения, машино-места	—
	Дополнение местоположения помещения, машино-места	—
5	Назначение помещения	Жилое помещение - квартира
6	Вид (виды) разрешенного использования	—
7	Площадь помещения (P), м ²	70,5
8	Наименование помещения	—
1	2	3
1	Кадастровый номер либо ранее присвоенный государственный учетный номер помещения, машино-места (кадастровый, инвентарный или условный номер)	—
	Кадастровый номер исходного объекта недвижимости (объектов недвижимости)	—
2	Номер, тип этажа (этажей), на котором (которых) расположено помещение, машино-место	11 Этаж
3	Обозначение (номер) помещения, машино-места на поэтажном плане	270

1	2	3
4	Адрес помещения, машино-места	Российская Федерация, Москва, ЮАО, район Орехово-Борисово Северное, ул. Маршала Захарова, вл.7, кв. 270
	Местоположение помещения, машино-места	—
	Дополнение местоположения помещения, машино-места	—
5	Назначение помещения	Жилое помещение - квартира
6	Вид (виды) разрешенного использования	—
7	Площадь помещения (Р), м ²	56,9
8	Наименование помещения	—
1	2	3
1	Кадастровый номер либо ранее присвоенный государственный учетный номер помещения, машино-места (кадастровый, инвентарный или условный номер)	—
	Кадастровый номер исходного объекта недвижимости (объектов недвижимости)	—
2	Номер, тип этажа (этажей), на котором (которых) расположено помещение, машино-место	12 Этаж
3	Обозначение (номер) помещения, машино-места на поэтажном плане	271
4	Адрес помещения, машино-места	Российская Федерация, Москва, ЮАО, район Орехово-Борисово Северное, ул. Маршала Захарова, вл.7, кв. 271
	Местоположение помещения, машино-места	—
	Дополнение местоположения помещения, машино-места	—
5	Назначение помещения	Жилое помещение - квартира
6	Вид (виды) разрешенного использования	—
7	Площадь помещения (Р), м ²	91,1
8	Наименование помещения	—
1	2	3
1	Кадастровый номер либо ранее присвоенный государственный учетный номер помещения, машино-места (кадастровый, инвентарный или условный номер)	—
	Кадастровый номер исходного объекта недвижимости (объектов недвижимости)	—
2	Номер, тип этажа (этажей), на котором (которых) расположено помещение, машино-место	12 Этаж
3	Обозначение (номер) помещения, машино-места на поэтажном плане	272
4	Адрес помещения, машино-места	Российская Федерация, Москва, ЮАО, район Орехово-Борисово Северное, ул. Маршала Захарова, вл.7, кв. 272
	Местоположение помещения, машино-места	—
	Дополнение местоположения помещения, машино-места	—
5	Назначение помещения	Жилое помещение - квартира
6	Вид (виды) разрешенного использования	—
7	Площадь помещения (Р), м ²	28,6
8	Наименование помещения	—
1	2	3

1	2	3
1	Кадастровый номер либо ранее присвоенный государственный учетный номер помещения, машино-места (кадастровый, инвентарный или условный номер)	—
	Кадастровый номер исходного объекта недвижимости (объектов недвижимости)	—
2	Номер, тип этажа (этажей), на котором (которых) расположено помещение, машино-место	12 Этаж
3	Обозначение (номер) помещения, машино-места на поэтажном плане	273
4	Адрес помещения, машино-места	Российская Федерация, Москва, ЮАО, район Орехово-Борисово Северное, ул. Маршала Захарова, вл.7, кв. 273
	Местоположение помещения, машино-места	—
	Дополнение местоположения помещения, машино-места	—
5	Назначение помещения	Жилое помещение - квартира
6	Вид (виды) разрешенного использования	—
7	Площадь помещения (P), м ²	59,0
8	Наименование помещения	—
1	2	3
1	Кадастровый номер либо ранее присвоенный государственный учетный номер помещения, машино-места (кадастровый, инвентарный или условный номер)	—
	Кадастровый номер исходного объекта недвижимости (объектов недвижимости)	—
2	Номер, тип этажа (этажей), на котором (которых) расположено помещение, машино-место	12 Этаж
3	Обозначение (номер) помещения, машино-места на поэтажном плане	274
4	Адрес помещения, машино-места	Российская Федерация, Москва, ЮАО, район Орехово-Борисово Северное, ул. Маршала Захарова, вл.7, кв. 274
	Местоположение помещения, машино-места	—
	Дополнение местоположения помещения, машино-места	—
5	Назначение помещения	Жилое помещение - квартира
6	Вид (виды) разрешенного использования	—
7	Площадь помещения (P), м ²	45,0
8	Наименование помещения	—
1	2	3
1	Кадастровый номер либо ранее присвоенный государственный учетный номер помещения, машино-места (кадастровый, инвентарный или условный номер)	—
	Кадастровый номер исходного объекта недвижимости (объектов недвижимости)	—
2	Номер, тип этажа (этажей), на котором (которых) расположено помещение, машино-место	12 Этаж
3	Обозначение (номер) помещения, машино-места на поэтажном плане	275

1	2	3
4	Адрес помещения, машино-места	Российская Федерация, Москва, ЮАО, район Орехово-Борисово Северное, ул. Маршала Захарова, вл.7, кв. 275
	Местоположение помещения, машино-места	—
	Дополнение местоположения помещения, машино-места	—
5	Назначение помещения	Жилое помещение - квартира
6	Вид (виды) разрешенного использования	—
7	Площадь помещения (Р), м ²	71,4
8	Наименование помещения	—
1	2	3
1	Кадастровый номер либо ранее присвоенный государственный учетный номер помещения, машино-места (кадастровый, инвентарный или условный номер)	—
	Кадастровый номер исходного объекта недвижимости (объектов недвижимости)	—
2	Номер, тип этажа (этажей), на котором (которых) расположено помещение, машино-место	12 Этаж
3	Обозначение (номер) помещения, машино-места на поэтажном плане	276
4	Адрес помещения, машино-места	Российская Федерация, Москва, ЮАО, район Орехово-Борисово Северное, ул. Маршала Захарова, вл.7, кв. 276
	Местоположение помещения, машино-места	—
	Дополнение местоположения помещения, машино-места	—
5	Назначение помещения	Жилое помещение - квартира
6	Вид (виды) разрешенного использования	—
7	Площадь помещения (Р), м ²	56,1
8	Наименование помещения	—
1	2	3
1	Кадастровый номер либо ранее присвоенный государственный учетный номер помещения, машино-места (кадастровый, инвентарный или условный номер)	—
	Кадастровый номер исходного объекта недвижимости (объектов недвижимости)	—
2	Номер, тип этажа (этажей), на котором (которых) расположено помещение, машино-место	13 Этаж
3	Обозначение (номер) помещения, машино-места на поэтажном плане	277
4	Адрес помещения, машино-места	Российская Федерация, Москва, ЮАО, район Орехово-Борисово Северное, ул. Маршала Захарова, вл.7, кв. 277
	Местоположение помещения, машино-места	—
	Дополнение местоположения помещения, машино-места	—
5	Назначение помещения	Жилое помещение - квартира
6	Вид (виды) разрешенного использования	—
7	Площадь помещения (Р), м ²	91,1
8	Наименование помещения	—
1	2	3

1	2	3
1	Кадастровый номер либо ранее присвоенный государственный учетный номер помещения, машино-места (кадастровый, инвентарный или условный номер)	—
	Кадастровый номер исходного объекта недвижимости (объектов недвижимости)	—
2	Номер, тип этажа (этажей), на котором (которых) расположено помещение, машино-место	13 Этаж
3	Обозначение (номер) помещения, машино-места на поэтажном плане	278
4	Адрес помещения, машино-места	Российская Федерация, Москва, ЮАО, район Орехово-Борисово Северное, ул. Маршала Захарова, вл.7, кв. 278
	Местоположение помещения, машино-места	—
	Дополнение местоположения помещения, машино-места	—
5	Назначение помещения	Жилое помещение - квартира
6	Вид (виды) разрешенного использования	—
7	Площадь помещения (Р), м ²	27,2
8	Наименование помещения	—
1	2	3
1	Кадастровый номер либо ранее присвоенный государственный учетный номер помещения, машино-места (кадастровый, инвентарный или условный номер)	—
	Кадастровый номер исходного объекта недвижимости (объектов недвижимости)	—
2	Номер, тип этажа (этажей), на котором (которых) расположено помещение, машино-место	13 Этаж
3	Обозначение (номер) помещения, машино-места на поэтажном плане	279
4	Адрес помещения, машино-места	Российская Федерация, Москва, ЮАО, район Орехово-Борисово Северное, ул. Маршала Захарова, вл.7, кв. 279
	Местоположение помещения, машино-места	—
	Дополнение местоположения помещения, машино-места	—
5	Назначение помещения	Жилое помещение - квартира
6	Вид (виды) разрешенного использования	—
7	Площадь помещения (Р), м ²	60,1
8	Наименование помещения	—
1	2	3
1	Кадастровый номер либо ранее присвоенный государственный учетный номер помещения, машино-места (кадастровый, инвентарный или условный номер)	—
	Кадастровый номер исходного объекта недвижимости (объектов недвижимости)	—
2	Номер, тип этажа (этажей), на котором (которых) расположено помещение, машино-место	13 Этаж
3	Обозначение (номер) помещения, машино-места на поэтажном плане	280

1	2	3
4	Адрес помещения, машино-места	Российская Федерация, Москва, ЮАО, район Орехово-Борисово Северное, ул. Маршала Захарова, вл.7, кв. 280
	Местоположение помещения, машино-места	—
	Дополнение местоположения помещения, машино-места	—
5	Назначение помещения	Жилое помещение - квартира
6	Вид (виды) разрешенного использования	—
7	Площадь помещения (Р), м ²	45,1
8	Наименование помещения	—
1	2	3
1	Кадастровый номер либо ранее присвоенный государственный учетный номер помещения, машино-места (кадастровый, инвентарный или условный номер)	—
	Кадастровый номер исходного объекта недвижимости (объектов недвижимости)	—
2	Номер, тип этажа (этажей), на котором (которых) расположено помещение, машино-место	13 Этаж
3	Обозначение (номер) помещения, машино-места на поэтажном плане	281
4	Адрес помещения, машино-места	Российская Федерация, Москва, ЮАО, район Орехово-Борисово Северное, ул. Маршала Захарова, вл.7, кв. 281
	Местоположение помещения, машино-места	—
	Дополнение местоположения помещения, машино-места	—
5	Назначение помещения	Жилое помещение - квартира
6	Вид (виды) разрешенного использования	—
7	Площадь помещения (Р), м ²	70,4
8	Наименование помещения	—
1	2	3
1	Кадастровый номер либо ранее присвоенный государственный учетный номер помещения, машино-места (кадастровый, инвентарный или условный номер)	—
	Кадастровый номер исходного объекта недвижимости (объектов недвижимости)	—
2	Номер, тип этажа (этажей), на котором (которых) расположено помещение, машино-место	13 Этаж
3	Обозначение (номер) помещения, машино-места на поэтажном плане	282
4	Адрес помещения, машино-места	Российская Федерация, Москва, ЮАО, район Орехово-Борисово Северное, ул. Маршала Захарова, вл.7, кв. 282
	Местоположение помещения, машино-места	—
	Дополнение местоположения помещения, машино-места	—
5	Назначение помещения	Жилое помещение - квартира
6	Вид (виды) разрешенного использования	—
7	Площадь помещения (Р), м ²	56,8
8	Наименование помещения	—
1	2	3

1	2	3
1	Кадастровый номер либо ранее присвоенный государственный учетный номер помещения, машино-места (кадастровый, инвентарный или условный номер)	—
	Кадастровый номер исходного объекта недвижимости (объектов недвижимости)	—
2	Номер, тип этажа (этажей), на котором (которых) расположено помещение, машино-место	14 Этаж
3	Обозначение (номер) помещения, машино-места на поэтажном плане	283
4	Адрес помещения, машино-места	Российская Федерация, Москва, ЮАО, район Орехово-Борисово Северное, ул. Маршала Захарова, вл.7, кв. 283
	Местоположение помещения, машино-места	—
	Дополнение местоположения помещения, машино-места	—
5	Назначение помещения	Жилое помещение - квартира
6	Вид (виды) разрешенного использования	—
7	Площадь помещения (P), м ²	90,6
8	Наименование помещения	—
1	2	3
1	Кадастровый номер либо ранее присвоенный государственный учетный номер помещения, машино-места (кадастровый, инвентарный или условный номер)	—
	Кадастровый номер исходного объекта недвижимости (объектов недвижимости)	—
2	Номер, тип этажа (этажей), на котором (которых) расположено помещение, машино-место	14 Этаж
3	Обозначение (номер) помещения, машино-места на поэтажном плане	284
4	Адрес помещения, машино-места	Российская Федерация, Москва, ЮАО, район Орехово-Борисово Северное, ул. Маршала Захарова, вл.7, кв. 284
	Местоположение помещения, машино-места	—
	Дополнение местоположения помещения, машино-места	—
5	Назначение помещения	Жилое помещение - квартира
6	Вид (виды) разрешенного использования	—
7	Площадь помещения (P), м ²	28,7
8	Наименование помещения	—
1	2	3
1	Кадастровый номер либо ранее присвоенный государственный учетный номер помещения, машино-места (кадастровый, инвентарный или условный номер)	—
	Кадастровый номер исходного объекта недвижимости (объектов недвижимости)	—
2	Номер, тип этажа (этажей), на котором (которых) расположено помещение, машино-место	14 Этаж
3	Обозначение (номер) помещения, машино-места на поэтажном плане	285

1	2	3
4	Адрес помещения, машино-места	Российская Федерация, Москва, ЮАО, район Орехово-Борисово Северное, ул. Маршала Захарова, вл.7, кв. 285
	Местоположение помещения, машино-места	—
	Дополнение местоположения помещения, машино-места	—
5	Назначение помещения	Жилое помещение - квартира
6	Вид (виды) разрешенного использования	—
7	Площадь помещения (Р), м ²	59,0
8	Наименование помещения	—
1	2	3
1	Кадастровый номер либо ранее присвоенный государственный учетный номер помещения, машино-места (кадастровый, инвентарный или условный номер)	—
	Кадастровый номер исходного объекта недвижимости (объектов недвижимости)	—
2	Номер, тип этажа (этажей), на котором (которых) расположено помещение, машино-место	14 Этаж
3	Обозначение (номер) помещения, машино-места на поэтажном плане	286
4	Адрес помещения, машино-места	Российская Федерация, Москва, ЮАО, район Орехово-Борисово Северное, ул. Маршала Захарова, вл.7, кв. 286
	Местоположение помещения, машино-места	—
	Дополнение местоположения помещения, машино-места	—
5	Назначение помещения	Жилое помещение - квартира
6	Вид (виды) разрешенного использования	—
7	Площадь помещения (Р), м ²	45,0
8	Наименование помещения	—
1	2	3
1	Кадастровый номер либо ранее присвоенный государственный учетный номер помещения, машино-места (кадастровый, инвентарный или условный номер)	—
	Кадастровый номер исходного объекта недвижимости (объектов недвижимости)	—
2	Номер, тип этажа (этажей), на котором (которых) расположено помещение, машино-место	14 Этаж
3	Обозначение (номер) помещения, машино-места на поэтажном плане	287
4	Адрес помещения, машино-места	Российская Федерация, Москва, ЮАО, район Орехово-Борисово Северное, ул. Маршала Захарова, вл.7, кв. 287
	Местоположение помещения, машино-места	—
	Дополнение местоположения помещения, машино-места	—
5	Назначение помещения	Жилое помещение - квартира
6	Вид (виды) разрешенного использования	—
7	Площадь помещения (Р), м ²	71,2
8	Наименование помещения	—
1	2	3

1	2	3
1	Кадастровый номер либо ранее присвоенный государственный учетный номер помещения, машино-места (кадастровый, инвентарный или условный номер)	—
	Кадастровый номер исходного объекта недвижимости (объектов недвижимости)	—
2	Номер, тип этажа (этажей), на котором (которых) расположено помещение, машино-место	14 Этаж
3	Обозначение (номер) помещения, машино-места на поэтажном плане	288
4	Адрес помещения, машино-места	Российская Федерация, Москва, ЮАО, район Орехово-Борисово Северное, ул. Маршала Захарова, вл.7, кв. 288
	Местоположение помещения, машино-места	—
	Дополнение местоположения помещения, машино-места	—
5	Назначение помещения	Жилое помещение - квартира
6	Вид (виды) разрешенного использования	—
7	Площадь помещения (Р), м ²	55,9
8	Наименование помещения	—
1	2	3
1	Кадастровый номер либо ранее присвоенный государственный учетный номер помещения, машино-места (кадастровый, инвентарный или условный номер)	—
	Кадастровый номер исходного объекта недвижимости (объектов недвижимости)	—
2	Номер, тип этажа (этажей), на котором (которых) расположено помещение, машино-место	15 Этаж
3	Обозначение (номер) помещения, машино-места на поэтажном плане	289
4	Адрес помещения, машино-места	Российская Федерация, Москва, ЮАО, район Орехово-Борисово Северное, ул. Маршала Захарова, вл.7, кв. 289
	Местоположение помещения, машино-места	—
	Дополнение местоположения помещения, машино-места	—
5	Назначение помещения	Жилое помещение - квартира
6	Вид (виды) разрешенного использования	—
7	Площадь помещения (Р), м ²	87,3
8	Наименование помещения	—
1	2	3
1	Кадастровый номер либо ранее присвоенный государственный учетный номер помещения, машино-места (кадастровый, инвентарный или условный номер)	—
	Кадастровый номер исходного объекта недвижимости (объектов недвижимости)	—
2	Номер, тип этажа (этажей), на котором (которых) расположено помещение, машино-место	15 Этаж
3	Обозначение (номер) помещения, машино-места на поэтажном плане	290

1	2	3
4	Адрес помещения, машино-места	Российская Федерация, Москва, ЮАО, район Орехово-Борисово Северное, ул. Маршала Захарова, вл.7, кв. 290
	Местоположение помещения, машино-места	—
	Дополнение местоположения помещения, машино-места	—
5	Назначение помещения	Жилое помещение - квартира
6	Вид (виды) разрешенного использования	—
7	Площадь помещения (Р), м ²	26,5
8	Наименование помещения	—
1	2	3
1	Кадастровый номер либо ранее присвоенный государственный учетный номер помещения, машино-места (кадастровый, инвентарный или условный номер)	—
	Кадастровый номер исходного объекта недвижимости (объектов недвижимости)	—
2	Номер, тип этажа (этажей), на котором (которых) расположено помещение, машино-место	15 Этаж
3	Обозначение (номер) помещения, машино-места на поэтажном плане	291
4	Адрес помещения, машино-места	Российская Федерация, Москва, ЮАО, район Орехово-Борисово Северное, ул. Маршала Захарова, вл.7, кв. 291
	Местоположение помещения, машино-места	—
	Дополнение местоположения помещения, машино-места	—
5	Назначение помещения	Жилое помещение - квартира
6	Вид (виды) разрешенного использования	—
7	Площадь помещения (Р), м ²	57,1
8	Наименование помещения	—
1	2	3
1	Кадастровый номер либо ранее присвоенный государственный учетный номер помещения, машино-места (кадастровый, инвентарный или условный номер)	—
	Кадастровый номер исходного объекта недвижимости (объектов недвижимости)	—
2	Номер, тип этажа (этажей), на котором (которых) расположено помещение, машино-место	15 Этаж
3	Обозначение (номер) помещения, машино-места на поэтажном плане	292
4	Адрес помещения, машино-места	Российская Федерация, Москва, ЮАО, район Орехово-Борисово Северное, ул. Маршала Захарова, вл.7, кв. 292
	Местоположение помещения, машино-места	—
	Дополнение местоположения помещения, машино-места	—
5	Назначение помещения	Жилое помещение - квартира
6	Вид (виды) разрешенного использования	—
7	Площадь помещения (Р), м ²	42,8
8	Наименование помещения	—
1	2	3

1	2	3
1	Кадастровый номер либо ранее присвоенный государственный учетный номер помещения, машино-места (кадастровый, инвентарный или условный номер)	—
	Кадастровый номер исходного объекта недвижимости (объектов недвижимости)	—
2	Номер, тип этажа (этажей), на котором (которых) расположено помещение, машино-место	15 Этаж
3	Обозначение (номер) помещения, машино-места на поэтажном плане	293
4	Адрес помещения, машино-места	Российская Федерация, Москва, ЮАО, район Орехово-Борисово Северное, ул. Маршала Захарова, вл.7, кв. 293
	Местоположение помещения, машино-места	—
	Дополнение местоположения помещения, машино-места	—
5	Назначение помещения	Жилое помещение - квартира
6	Вид (виды) разрешенного использования	—
7	Площадь помещения (P), м ²	67,9
8	Наименование помещения	—
1	2	3
1	Кадастровый номер либо ранее присвоенный государственный учетный номер помещения, машино-места (кадастровый, инвентарный или условный номер)	—
	Кадастровый номер исходного объекта недвижимости (объектов недвижимости)	—
2	Номер, тип этажа (этажей), на котором (которых) расположено помещение, машино-место	15 Этаж
3	Обозначение (номер) помещения, машино-места на поэтажном плане	294
4	Адрес помещения, машино-места	Российская Федерация, Москва, ЮАО, район Орехово-Борисово Северное, ул. Маршала Захарова, вл.7, кв. 294
	Местоположение помещения, машино-места	—
	Дополнение местоположения помещения, машино-места	—
5	Назначение помещения	Жилое помещение - квартира
6	Вид (виды) разрешенного использования	—
7	Площадь помещения (P), м ²	54,0
8	Наименование помещения	—
1	2	3
1	Кадастровый номер либо ранее присвоенный государственный учетный номер помещения, машино-места (кадастровый, инвентарный или условный номер)	—
	Кадастровый номер исходного объекта недвижимости (объектов недвижимости)	—
2	Номер, тип этажа (этажей), на котором (которых) расположено помещение, машино-место	16 Этаж
3	Обозначение (номер) помещения, машино-места на поэтажном плане	295

1	2	3
4	Адрес помещения, машино-места	Российская Федерация, Москва, ЮАО, район Орехово-Борисово Северное, ул. Маршала Захарова, вл.7, кв. 295
	Местоположение помещения, машино-места	—
	Дополнение местоположения помещения, машино-места	—
5	Назначение помещения	Жилое помещение - квартира
6	Вид (виды) разрешенного использования	—
7	Площадь помещения (Р), м ²	87,3
8	Наименование помещения	—
1	2	3
1	Кадастровый номер либо ранее присвоенный государственный учетный номер помещения, машино-места (кадастровый, инвентарный или условный номер)	—
	Кадастровый номер исходного объекта недвижимости (объектов недвижимости)	—
2	Номер, тип этажа (этажей), на котором (которых) расположено помещение, машино-место	16 Этаж
3	Обозначение (номер) помещения, машино-места на поэтажном плане	296
4	Адрес помещения, машино-места	Российская Федерация, Москва, ЮАО, район Орехово-Борисово Северное, ул. Маршала Захарова, вл.7, кв. 296
	Местоположение помещения, машино-места	—
	Дополнение местоположения помещения, машино-места	—
5	Назначение помещения	Жилое помещение - квартира
6	Вид (виды) разрешенного использования	—
7	Площадь помещения (Р), м ²	26,4
8	Наименование помещения	—
1	2	3
1	Кадастровый номер либо ранее присвоенный государственный учетный номер помещения, машино-места (кадастровый, инвентарный или условный номер)	—
	Кадастровый номер исходного объекта недвижимости (объектов недвижимости)	—
2	Номер, тип этажа (этажей), на котором (которых) расположено помещение, машино-место	16 Этаж
3	Обозначение (номер) помещения, машино-места на поэтажном плане	297
4	Адрес помещения, машино-места	Российская Федерация, Москва, ЮАО, район Орехово-Борисово Северное, ул. Маршала Захарова, вл.7, кв. 297
	Местоположение помещения, машино-места	—
	Дополнение местоположения помещения, машино-места	—
5	Назначение помещения	Жилое помещение - квартира
6	Вид (виды) разрешенного использования	—
7	Площадь помещения (Р), м ²	57,1
8	Наименование помещения	—
1	2	3

1	2	3
1	Кадастровый номер либо ранее присвоенный государственный учетный номер помещения, машино-места (кадастровый, инвентарный или условный номер)	—
	Кадастровый номер исходного объекта недвижимости (объектов недвижимости)	—
2	Номер, тип этажа (этажей), на котором (которых) расположено помещение, машино-место	16 Этаж
3	Обозначение (номер) помещения, машино-места на поэтажном плане	298
4	Адрес помещения, машино-места	Российская Федерация, Москва, ЮАО, район Орехово-Борисово Северное, ул. Маршала Захарова, вл.7, кв. 298
	Местоположение помещения, машино-места	—
	Дополнение местоположения помещения, машино-места	—
5	Назначение помещения	Жилое помещение - квартира
6	Вид (виды) разрешенного использования	—
7	Площадь помещения (P), м ²	42,7
8	Наименование помещения	—
1	2	3
1	Кадастровый номер либо ранее присвоенный государственный учетный номер помещения, машино-места (кадастровый, инвентарный или условный номер)	—
	Кадастровый номер исходного объекта недвижимости (объектов недвижимости)	—
2	Номер, тип этажа (этажей), на котором (которых) расположено помещение, машино-место	16 Этаж
3	Обозначение (номер) помещения, машино-места на поэтажном плане	299
4	Адрес помещения, машино-места	Российская Федерация, Москва, ЮАО, район Орехово-Борисово Северное, ул. Маршала Захарова, вл.7, кв. 299
	Местоположение помещения, машино-места	—
	Дополнение местоположения помещения, машино-места	—
5	Назначение помещения	Жилое помещение - квартира
6	Вид (виды) разрешенного использования	—
7	Площадь помещения (P), м ²	68,3
8	Наименование помещения	—
1	2	3
1	Кадастровый номер либо ранее присвоенный государственный учетный номер помещения, машино-места (кадастровый, инвентарный или условный номер)	—
	Кадастровый номер исходного объекта недвижимости (объектов недвижимости)	—
2	Номер, тип этажа (этажей), на котором (которых) расположено помещение, машино-место	16 Этаж
3	Обозначение (номер) помещения, машино-места на поэтажном плане	300

1	2	3
4	Адрес помещения, машино-места	Российская Федерация, Москва, ЮАО, район Орехово-Борисово Северное, ул. Маршала Захарова, вл.7, кв. 300
	Местоположение помещения, машино-места	—
	Дополнение местоположения помещения, машино-места	—
5	Назначение помещения	Жилое помещение - квартира
6	Вид (виды) разрешенного использования	—
7	Площадь помещения (Р), м ²	54,0
8	Наименование помещения	—
1	2	3
1	Кадастровый номер либо ранее присвоенный государственный учетный номер помещения, машино-места (кадастровый, инвентарный или условный номер)	—
	Кадастровый номер исходного объекта недвижимости (объектов недвижимости)	—
2	Номер, тип этажа (этажей), на котором (которых) расположено помещение, машино-место	17 Этаж
3	Обозначение (номер) помещения, машино-места на поэтажном плане	301
4	Адрес помещения, машино-места	Российская Федерация, Москва, ЮАО, район Орехово-Борисово Северное, ул. Маршала Захарова, вл.7, кв. 301
	Местоположение помещения, машино-места	—
	Дополнение местоположения помещения, машино-места	—
5	Назначение помещения	Жилое помещение - квартира
6	Вид (виды) разрешенного использования	—
7	Площадь помещения (Р), м ²	87,4
8	Наименование помещения	—
1	2	3
1	Кадастровый номер либо ранее присвоенный государственный учетный номер помещения, машино-места (кадастровый, инвентарный или условный номер)	—
	Кадастровый номер исходного объекта недвижимости (объектов недвижимости)	—
2	Номер, тип этажа (этажей), на котором (которых) расположено помещение, машино-место	17 Этаж
3	Обозначение (номер) помещения, машино-места на поэтажном плане	302
4	Адрес помещения, машино-места	Российская Федерация, Москва, ЮАО, район Орехово-Борисово Северное, ул. Маршала Захарова, вл.7, кв. 302
	Местоположение помещения, машино-места	—
	Дополнение местоположения помещения, машино-места	—
5	Назначение помещения	Жилое помещение - квартира
6	Вид (виды) разрешенного использования	—
7	Площадь помещения (Р), м ²	26,4
8	Наименование помещения	—
1	2	3

1	2	3
1	Кадастровый номер либо ранее присвоенный государственный учетный номер помещения, машино-места (кадастровый, инвентарный или условный номер)	—
	Кадастровый номер исходного объекта недвижимости (объектов недвижимости)	—
2	Номер, тип этажа (этажей), на котором (которых) расположено помещение, машино-место	17 Этаж
3	Обозначение (номер) помещения, машино-места на поэтажном плане	303
4	Адрес помещения, машино-места	Российская Федерация, Москва, ЮАО, район Орехово-Борисово Северное, ул. Маршала Захарова, вл.7, кв. 303
	Местоположение помещения, машино-места	—
	Дополнение местоположения помещения, машино-места	—
5	Назначение помещения	Жилое помещение - квартира
6	Вид (виды) разрешенного использования	—
7	Площадь помещения (P), м ²	56,9
8	Наименование помещения	—
1	2	3
1	Кадастровый номер либо ранее присвоенный государственный учетный номер помещения, машино-места (кадастровый, инвентарный или условный номер)	—
	Кадастровый номер исходного объекта недвижимости (объектов недвижимости)	—
2	Номер, тип этажа (этажей), на котором (которых) расположено помещение, машино-место	17 Этаж
3	Обозначение (номер) помещения, машино-места на поэтажном плане	304
4	Адрес помещения, машино-места	Российская Федерация, Москва, ЮАО, район Орехово-Борисово Северное, ул. Маршала Захарова, вл.7, кв. 304
	Местоположение помещения, машино-места	—
	Дополнение местоположения помещения, машино-места	—
5	Назначение помещения	Жилое помещение - квартира
6	Вид (виды) разрешенного использования	—
7	Площадь помещения (P), м ²	42,8
8	Наименование помещения	—
1	2	3
1	Кадастровый номер либо ранее присвоенный государственный учетный номер помещения, машино-места (кадастровый, инвентарный или условный номер)	—
	Кадастровый номер исходного объекта недвижимости (объектов недвижимости)	—
2	Номер, тип этажа (этажей), на котором (которых) расположено помещение, машино-место	17 Этаж
3	Обозначение (номер) помещения, машино-места на поэтажном плане	305

1	2	3
4	Адрес помещения, машино-места	Российская Федерация, Москва, ЮАО, район Орехово-Борисово Северное, ул. Маршала Захарова, вл.7, кв. 305
	Местоположение помещения, машино-места	—
	Дополнение местоположения помещения, машино-места	—
5	Назначение помещения	Жилое помещение - квартира
6	Вид (виды) разрешенного использования	—
7	Площадь помещения (Р), м ²	68,2
8	Наименование помещения	—
1	2	3
1	Кадастровый номер либо ранее присвоенный государственный учетный номер помещения, машино-места (кадастровый, инвентарный или условный номер)	—
	Кадастровый номер исходного объекта недвижимости (объектов недвижимости)	—
2	Номер, тип этажа (этажей), на котором (которых) расположено помещение, машино-место	17 Этаж
3	Обозначение (номер) помещения, машино-места на поэтажном плане	306
4	Адрес помещения, машино-места	Российская Федерация, Москва, ЮАО, район Орехово-Борисово Северное, ул. Маршала Захарова, вл.7, кв. 306
	Местоположение помещения, машино-места	—
	Дополнение местоположения помещения, машино-места	—
5	Назначение помещения	Жилое помещение - квартира
6	Вид (виды) разрешенного использования	—
7	Площадь помещения (Р), м ²	54,3
8	Наименование помещения	—
1	2	3
1	Кадастровый номер либо ранее присвоенный государственный учетный номер помещения, машино-места (кадастровый, инвентарный или условный номер)	—
	Кадастровый номер исходного объекта недвижимости (объектов недвижимости)	—
2	Номер, тип этажа (этажей), на котором (которых) расположено помещение, машино-место	18 Этаж
3	Обозначение (номер) помещения, машино-места на поэтажном плане	307
4	Адрес помещения, машино-места	Российская Федерация, Москва, ЮАО, район Орехово-Борисово Северное, ул. Маршала Захарова, вл.7, кв. 307
	Местоположение помещения, машино-места	—
	Дополнение местоположения помещения, машино-места	—
5	Назначение помещения	Жилое помещение - квартира
6	Вид (виды) разрешенного использования	—
7	Площадь помещения (Р), м ²	91,2
8	Наименование помещения	—
1	2	3

1	2	3
1	Кадастровый номер либо ранее присвоенный государственный учетный номер помещения, машино-места (кадастровый, инвентарный или условный номер)	—
	Кадастровый номер исходного объекта недвижимости (объектов недвижимости)	—
2	Номер, тип этажа (этажей), на котором (которых) расположено помещение, машино-место	18 Этаж
3	Обозначение (номер) помещения, машино-места на поэтажном плане	308
4	Адрес помещения, машино-места	Российская Федерация, Москва, ЮАО, район Орехово-Борисово Северное, ул. Маршала Захарова, вл.7, кв. 308
	Местоположение помещения, машино-места	—
	Дополнение местоположения помещения, машино-места	—
5	Назначение помещения	Жилое помещение - квартира
6	Вид (виды) разрешенного использования	—
7	Площадь помещения (P), м ²	27,3
8	Наименование помещения	—
1	2	3
1	Кадастровый номер либо ранее присвоенный государственный учетный номер помещения, машино-места (кадастровый, инвентарный или условный номер)	—
	Кадастровый номер исходного объекта недвижимости (объектов недвижимости)	—
2	Номер, тип этажа (этажей), на котором (которых) расположено помещение, машино-место	18 Этаж
3	Обозначение (номер) помещения, машино-места на поэтажном плане	309
4	Адрес помещения, машино-места	Российская Федерация, Москва, ЮАО, район Орехово-Борисово Северное, ул. Маршала Захарова, вл.7, кв. 309
	Местоположение помещения, машино-места	—
	Дополнение местоположения помещения, машино-места	—
5	Назначение помещения	Жилое помещение - квартира
6	Вид (виды) разрешенного использования	—
7	Площадь помещения (P), м ²	60,3
8	Наименование помещения	—
1	2	3
1	Кадастровый номер либо ранее присвоенный государственный учетный номер помещения, машино-места (кадастровый, инвентарный или условный номер)	—
	Кадастровый номер исходного объекта недвижимости (объектов недвижимости)	—
2	Номер, тип этажа (этажей), на котором (которых) расположено помещение, машино-место	18 Этаж
3	Обозначение (номер) помещения, машино-места на поэтажном плане	310

1	2	3
4	Адрес помещения, машино-места	Российская Федерация, Москва, ЮАО, район Орехово-Борисово Северное, ул. Маршала Захарова, вл.7, кв. 310
	Местоположение помещения, машино-места	—
	Дополнение местоположения помещения, машино-места	—
5	Назначение помещения	Жилое помещение - квартира
6	Вид (виды) разрешенного использования	—
7	Площадь помещения (Р), м ²	45,0
8	Наименование помещения	—
1	2	3
1	Кадастровый номер либо ранее присвоенный государственный учетный номер помещения, машино-места (кадастровый, инвентарный или условный номер)	—
	Кадастровый номер исходного объекта недвижимости (объектов недвижимости)	—
2	Номер, тип этажа (этажей), на котором (которых) расположено помещение, машино-место	18 Этаж
3	Обозначение (номер) помещения, машино-места на поэтажном плане	311
4	Адрес помещения, машино-места	Российская Федерация, Москва, ЮАО, район Орехово-Борисово Северное, ул. Маршала Захарова, вл.7, кв. 311
	Местоположение помещения, машино-места	—
	Дополнение местоположения помещения, машино-места	—
5	Назначение помещения	Жилое помещение - квартира
6	Вид (виды) разрешенного использования	—
7	Площадь помещения (Р), м ²	70,4
8	Наименование помещения	—
1	2	3
1	Кадастровый номер либо ранее присвоенный государственный учетный номер помещения, машино-места (кадастровый, инвентарный или условный номер)	—
	Кадастровый номер исходного объекта недвижимости (объектов недвижимости)	—
2	Номер, тип этажа (этажей), на котором (которых) расположено помещение, машино-место	18 Этаж
3	Обозначение (номер) помещения, машино-места на поэтажном плане	312
4	Адрес помещения, машино-места	Российская Федерация, Москва, ЮАО, район Орехово-Борисово Северное, ул. Маршала Захарова, вл.7, кв. 312
	Местоположение помещения, машино-места	—
	Дополнение местоположения помещения, машино-места	—
5	Назначение помещения	Жилое помещение - квартира
6	Вид (виды) разрешенного использования	—
7	Площадь помещения (Р), м ²	56,1
8	Наименование помещения	—
1	2	3

1	2	3
1	Кадастровый номер либо ранее присвоенный государственный учетный номер помещения, машино-места (кадастровый, инвентарный или условный номер)	—
	Кадастровый номер исходного объекта недвижимости (объектов недвижимости)	—
2	Номер, тип этажа (этажей), на котором (которых) расположено помещение, машино-место	19 Этаж
3	Обозначение (номер) помещения, машино-места на поэтажном плане	313
4	Адрес помещения, машино-места	Российская Федерация, Москва, ЮАО, район Орехово-Борисово Северное, ул. Маршала Захарова, вл.7, кв. 313
	Местоположение помещения, машино-места	—
	Дополнение местоположения помещения, машино-места	—
5	Назначение помещения	Жилое помещение - квартира
6	Вид (виды) разрешенного использования	—
7	Площадь помещения (P), м ²	91,4
8	Наименование помещения	—
1	2	3
1	Кадастровый номер либо ранее присвоенный государственный учетный номер помещения, машино-места (кадастровый, инвентарный или условный номер)	—
	Кадастровый номер исходного объекта недвижимости (объектов недвижимости)	—
2	Номер, тип этажа (этажей), на котором (которых) расположено помещение, машино-место	19 Этаж
3	Обозначение (номер) помещения, машино-места на поэтажном плане	314
4	Адрес помещения, машино-места	Российская Федерация, Москва, ЮАО, район Орехово-Борисово Северное, ул. Маршала Захарова, вл.7, кв. 314
	Местоположение помещения, машино-места	—
	Дополнение местоположения помещения, машино-места	—
5	Назначение помещения	Жилое помещение - квартира
6	Вид (виды) разрешенного использования	—
7	Площадь помещения (P), м ²	27,3
8	Наименование помещения	—
1	2	3
1	Кадастровый номер либо ранее присвоенный государственный учетный номер помещения, машино-места (кадастровый, инвентарный или условный номер)	—
	Кадастровый номер исходного объекта недвижимости (объектов недвижимости)	—
2	Номер, тип этажа (этажей), на котором (которых) расположено помещение, машино-место	19 Этаж
3	Обозначение (номер) помещения, машино-места на поэтажном плане	315

1	2	3
4	Адрес помещения, машино-места	Российская Федерация, Москва, ЮАО, район Орехово-Борисово Северное, ул. Маршала Захарова, вл.7, кв. 315
	Местоположение помещения, машино-места	—
	Дополнение местоположения помещения, машино-места	—
5	Назначение помещения	Жилое помещение - квартира
6	Вид (виды) разрешенного использования	—
7	Площадь помещения (Р), м ²	60,1
8	Наименование помещения	—
1	2	3
1	Кадастровый номер либо ранее присвоенный государственный учетный номер помещения, машино-места (кадастровый, инвентарный или условный номер)	—
	Кадастровый номер исходного объекта недвижимости (объектов недвижимости)	—
2	Номер, тип этажа (этажей), на котором (которых) расположено помещение, машино-место	19 Этаж
3	Обозначение (номер) помещения, машино-места на поэтажном плане	316
4	Адрес помещения, машино-места	Российская Федерация, Москва, ЮАО, район Орехово-Борисово Северное, ул. Маршала Захарова, вл.7, кв. 316
	Местоположение помещения, машино-места	—
	Дополнение местоположения помещения, машино-места	—
5	Назначение помещения	Жилое помещение - квартира
6	Вид (виды) разрешенного использования	—
7	Площадь помещения (Р), м ²	45,1
8	Наименование помещения	—
1	2	3
1	Кадастровый номер либо ранее присвоенный государственный учетный номер помещения, машино-места (кадастровый, инвентарный или условный номер)	—
	Кадастровый номер исходного объекта недвижимости (объектов недвижимости)	—
2	Номер, тип этажа (этажей), на котором (которых) расположено помещение, машино-место	19 Этаж
3	Обозначение (номер) помещения, машино-места на поэтажном плане	317
4	Адрес помещения, машино-места	Российская Федерация, Москва, ЮАО, район Орехово-Борисово Северное, ул. Маршала Захарова, вл.7, кв. 317
	Местоположение помещения, машино-места	—
	Дополнение местоположения помещения, машино-места	—
5	Назначение помещения	Жилое помещение - квартира
6	Вид (виды) разрешенного использования	—
7	Площадь помещения (Р), м ²	70,6
8	Наименование помещения	—
1	2	3

1	2	3
1	Кадастровый номер либо ранее присвоенный государственный учетный номер помещения, машино-места (кадастровый, инвентарный или условный номер)	—
	Кадастровый номер исходного объекта недвижимости (объектов недвижимости)	—
2	Номер, тип этажа (этажей), на котором (которых) расположено помещение, машино-место	19 Этаж
3	Обозначение (номер) помещения, машино-места на поэтажном плане	318
4	Адрес помещения, машино-места	Российская Федерация, Москва, ЮАО, район Орехово-Борисово Северное, ул. Маршала Захарова, вл.7, кв. 318
	Местоположение помещения, машино-места	—
	Дополнение местоположения помещения, машино-места	—
5	Назначение помещения	Жилое помещение - квартира
6	Вид (виды) разрешенного использования	—
7	Площадь помещения (P), м ²	55,9
8	Наименование помещения	—
1	2	3
1	Кадастровый номер либо ранее присвоенный государственный учетный номер помещения, машино-места (кадастровый, инвентарный или условный номер)	—
	Кадастровый номер исходного объекта недвижимости (объектов недвижимости)	—
2	Номер, тип этажа (этажей), на котором (которых) расположено помещение, машино-место	20 Этаж
3	Обозначение (номер) помещения, машино-места на поэтажном плане	319
4	Адрес помещения, машино-места	Российская Федерация, Москва, ЮАО, район Орехово-Борисово Северное, ул. Маршала Захарова, вл.7, кв. 319
	Местоположение помещения, машино-места	—
	Дополнение местоположения помещения, машино-места	—
5	Назначение помещения	Жилое помещение - квартира
6	Вид (виды) разрешенного использования	—
7	Площадь помещения (P), м ²	91,4
8	Наименование помещения	—
1	2	3
1	Кадастровый номер либо ранее присвоенный государственный учетный номер помещения, машино-места (кадастровый, инвентарный или условный номер)	—
	Кадастровый номер исходного объекта недвижимости (объектов недвижимости)	—
2	Номер, тип этажа (этажей), на котором (которых) расположено помещение, машино-место	20 Этаж
3	Обозначение (номер) помещения, машино-места на поэтажном плане	320

1	2	3
4	Адрес помещения, машино-места	Российская Федерация, Москва, ЮАО, район Орехово-Борисово Северное, ул. Маршала Захарова, вл.7, кв. 320
	Местоположение помещения, машино-места	—
	Дополнение местоположения помещения, машино-места	—
5	Назначение помещения	Жилое помещение - квартира
6	Вид (виды) разрешенного использования	—
7	Площадь помещения (Р), м ²	27,3
8	Наименование помещения	—
1	2	3
1	Кадастровый номер либо ранее присвоенный государственный учетный номер помещения, машино-места (кадастровый, инвентарный или условный номер)	—
	Кадастровый номер исходного объекта недвижимости (объектов недвижимости)	—
2	Номер, тип этажа (этажей), на котором (которых) расположено помещение, машино-место	20 Этаж
3	Обозначение (номер) помещения, машино-места на поэтажном плане	321
4	Адрес помещения, машино-места	Российская Федерация, Москва, ЮАО, район Орехово-Борисово Северное, ул. Маршала Захарова, вл.7, кв. 321
	Местоположение помещения, машино-места	—
	Дополнение местоположения помещения, машино-места	—
5	Назначение помещения	Жилое помещение - квартира
6	Вид (виды) разрешенного использования	—
7	Площадь помещения (Р), м ²	60,1
8	Наименование помещения	—
1	2	3
1	Кадастровый номер либо ранее присвоенный государственный учетный номер помещения, машино-места (кадастровый, инвентарный или условный номер)	—
	Кадастровый номер исходного объекта недвижимости (объектов недвижимости)	—
2	Номер, тип этажа (этажей), на котором (которых) расположено помещение, машино-место	20 Этаж
3	Обозначение (номер) помещения, машино-места на поэтажном плане	322
4	Адрес помещения, машино-места	Российская Федерация, Москва, ЮАО, район Орехово-Борисово Северное, ул. Маршала Захарова, вл.7, кв. 322
	Местоположение помещения, машино-места	—
	Дополнение местоположения помещения, машино-места	—
5	Назначение помещения	Жилое помещение - квартира
6	Вид (виды) разрешенного использования	—
7	Площадь помещения (Р), м ²	45,2
8	Наименование помещения	—
1	2	3

1	2	3
1	Кадастровый номер либо ранее присвоенный государственный учетный номер помещения, машино-места (кадастровый, инвентарный или условный номер)	—
	Кадастровый номер исходного объекта недвижимости (объектов недвижимости)	—
2	Номер, тип этажа (этажей), на котором (которых) расположено помещение, машино-место	20 Этаж
3	Обозначение (номер) помещения, машино-места на поэтажном плане	323
4	Адрес помещения, машино-места	Российская Федерация, Москва, ЮАО, район Орехово-Борисово Северное, ул. Маршала Захарова, вл.7, кв. 323
	Местоположение помещения, машино-места	—
	Дополнение местоположения помещения, машино-места	—
5	Назначение помещения	Жилое помещение - квартира
6	Вид (виды) разрешенного использования	—
7	Площадь помещения (Р), м ²	70,6
8	Наименование помещения	—
1	2	3
1	Кадастровый номер либо ранее присвоенный государственный учетный номер помещения, машино-места (кадастровый, инвентарный или условный номер)	—
	Кадастровый номер исходного объекта недвижимости (объектов недвижимости)	—
2	Номер, тип этажа (этажей), на котором (которых) расположено помещение, машино-место	20 Этаж
3	Обозначение (номер) помещения, машино-места на поэтажном плане	324
4	Адрес помещения, машино-места	Российская Федерация, Москва, ЮАО, район Орехово-Борисово Северное, ул. Маршала Захарова, вл.7, кв. 324
	Местоположение помещения, машино-места	—
	Дополнение местоположения помещения, машино-места	—
5	Назначение помещения	Жилое помещение - квартира
6	Вид (виды) разрешенного использования	—
7	Площадь помещения (Р), м ²	56,3
8	Наименование помещения	—
1	2	3
1	Кадастровый номер либо ранее присвоенный государственный учетный номер помещения, машино-места (кадастровый, инвентарный или условный номер)	—
	Кадастровый номер исходного объекта недвижимости (объектов недвижимости)	—
2	Номер, тип этажа (этажей), на котором (которых) расположено помещение, машино-место	21 Этаж
3	Обозначение (номер) помещения, машино-места на поэтажном плане	325

1	2	3
4	Адрес помещения, машино-места	Российская Федерация, Москва, ЮАО, район Орехово-Борисово Северное, ул. Маршала Захарова, вл.7, кв. 325
	Местоположение помещения, машино-места	—
	Дополнение местоположения помещения, машино-места	—
5	Назначение помещения	Жилое помещение - квартира
6	Вид (виды) разрешенного использования	—
7	Площадь помещения (Р), м ²	91,6
8	Наименование помещения	—
1	2	3
1	Кадастровый номер либо ранее присвоенный государственный учетный номер помещения, машино-места (кадастровый, инвентарный или условный номер)	—
	Кадастровый номер исходного объекта недвижимости (объектов недвижимости)	—
2	Номер, тип этажа (этажей), на котором (которых) расположено помещение, машино-место	21 Этаж
3	Обозначение (номер) помещения, машино-места на поэтажном плане	326
4	Адрес помещения, машино-места	Российская Федерация, Москва, ЮАО, район Орехово-Борисово Северное, ул. Маршала Захарова, вл.7, кв. 326
	Местоположение помещения, машино-места	—
	Дополнение местоположения помещения, машино-места	—
5	Назначение помещения	Жилое помещение - квартира
6	Вид (виды) разрешенного использования	—
7	Площадь помещения (Р), м ²	27,2
8	Наименование помещения	—
1	2	3
1	Кадастровый номер либо ранее присвоенный государственный учетный номер помещения, машино-места (кадастровый, инвентарный или условный номер)	—
	Кадастровый номер исходного объекта недвижимости (объектов недвижимости)	—
2	Номер, тип этажа (этажей), на котором (которых) расположено помещение, машино-место	21 Этаж
3	Обозначение (номер) помещения, машино-места на поэтажном плане	327
4	Адрес помещения, машино-места	Российская Федерация, Москва, ЮАО, район Орехово-Борисово Северное, ул. Маршала Захарова, вл.7, кв. 327
	Местоположение помещения, машино-места	—
	Дополнение местоположения помещения, машино-места	—
5	Назначение помещения	Жилое помещение - квартира
6	Вид (виды) разрешенного использования	—
7	Площадь помещения (Р), м ²	60,0
8	Наименование помещения	—
1	2	3

1	2	3
1	Кадастровый номер либо ранее присвоенный государственный учетный номер помещения, машино-места (кадастровый, инвентарный или условный номер)	—
	Кадастровый номер исходного объекта недвижимости (объектов недвижимости)	—
2	Номер, тип этажа (этажей), на котором (которых) расположено помещение, машино-место	21 Этаж
3	Обозначение (номер) помещения, машино-места на поэтажном плане	328
4	Адрес помещения, машино-места	Российская Федерация, Москва, ЮАО, район Орехово-Борисово Северное, ул. Маршала Захарова, вл.7, кв. 328
	Местоположение помещения, машино-места	—
	Дополнение местоположения помещения, машино-места	—
5	Назначение помещения	Жилое помещение - квартира
6	Вид (виды) разрешенного использования	—
7	Площадь помещения (P), м ²	45,2
8	Наименование помещения	—
1	2	3
1	Кадастровый номер либо ранее присвоенный государственный учетный номер помещения, машино-места (кадастровый, инвентарный или условный номер)	—
	Кадастровый номер исходного объекта недвижимости (объектов недвижимости)	—
2	Номер, тип этажа (этажей), на котором (которых) расположено помещение, машино-место	21 Этаж
3	Обозначение (номер) помещения, машино-места на поэтажном плане	329
4	Адрес помещения, машино-места	Российская Федерация, Москва, ЮАО, район Орехово-Борисово Северное, ул. Маршала Захарова, вл.7, кв. 329
	Местоположение помещения, машино-места	—
	Дополнение местоположения помещения, машино-места	—
5	Назначение помещения	Жилое помещение - квартира
6	Вид (виды) разрешенного использования	—
7	Площадь помещения (P), м ²	70,6
8	Наименование помещения	—
1	2	3
1	Кадастровый номер либо ранее присвоенный государственный учетный номер помещения, машино-места (кадастровый, инвентарный или условный номер)	—
	Кадастровый номер исходного объекта недвижимости (объектов недвижимости)	—
2	Номер, тип этажа (этажей), на котором (которых) расположено помещение, машино-место	21 Этаж
3	Обозначение (номер) помещения, машино-места на поэтажном плане	330

1	2	3
4	Адрес помещения, машино-места	Российская Федерация, Москва, ЮАО, район Орехово-Борисово Северное, ул. Маршала Захарова, вл.7, кв. 330
	Местоположение помещения, машино-места	—
	Дополнение местоположения помещения, машино-места	—
5	Назначение помещения	Жилое помещение - квартира
6	Вид (виды) разрешенного использования	—
7	Площадь помещения (Р), м ²	56,1
8	Наименование помещения	—
1	2	3
1	Кадастровый номер либо ранее присвоенный государственный учетный номер помещения, машино-места (кадастровый, инвентарный или условный номер)	—
	Кадастровый номер исходного объекта недвижимости (объектов недвижимости)	—
2	Номер, тип этажа (этажей), на котором (которых) расположено помещение, машино-место	22 Этаж
3	Обозначение (номер) помещения, машино-места на поэтажном плане	331
4	Адрес помещения, машино-места	Российская Федерация, Москва, ЮАО, район Орехово-Борисово Северное, ул. Маршала Захарова, вл.7, кв. 331
	Местоположение помещения, машино-места	—
	Дополнение местоположения помещения, машино-места	—
5	Назначение помещения	Жилое помещение - квартира
6	Вид (виды) разрешенного использования	—
7	Площадь помещения (Р), м ²	91,3
8	Наименование помещения	—
1	2	3
1	Кадастровый номер либо ранее присвоенный государственный учетный номер помещения, машино-места (кадастровый, инвентарный или условный номер)	—
	Кадастровый номер исходного объекта недвижимости (объектов недвижимости)	—
2	Номер, тип этажа (этажей), на котором (которых) расположено помещение, машино-место	22 Этаж
3	Обозначение (номер) помещения, машино-места на поэтажном плане	332
4	Адрес помещения, машино-места	Российская Федерация, Москва, ЮАО, район Орехово-Борисово Северное, ул. Маршала Захарова, вл.7, кв. 332
	Местоположение помещения, машино-места	—
	Дополнение местоположения помещения, машино-места	—
5	Назначение помещения	Жилое помещение - квартира
6	Вид (виды) разрешенного использования	—
7	Площадь помещения (Р), м ²	27,1
8	Наименование помещения	—
1	2	3

1	2	3
1	Кадастровый номер либо ранее присвоенный государственный учетный номер помещения, машино-места (кадастровый, инвентарный или условный номер)	—
	Кадастровый номер исходного объекта недвижимости (объектов недвижимости)	—
2	Номер, тип этажа (этажей), на котором (которых) расположено помещение, машино-место	22 Этаж
3	Обозначение (номер) помещения, машино-места на поэтажном плане	333
4	Адрес помещения, машино-места	Российская Федерация, Москва, ЮАО, район Орехово-Борисово Северное, ул. Маршала Захарова, вл.7, кв. 333
	Местоположение помещения, машино-места	—
	Дополнение местоположения помещения, машино-места	—
5	Назначение помещения	Жилое помещение - квартира
6	Вид (виды) разрешенного использования	—
7	Площадь помещения (Р), м ²	60,1
8	Наименование помещения	—
1	2	3
1	Кадастровый номер либо ранее присвоенный государственный учетный номер помещения, машино-места (кадастровый, инвентарный или условный номер)	—
	Кадастровый номер исходного объекта недвижимости (объектов недвижимости)	—
2	Номер, тип этажа (этажей), на котором (которых) расположено помещение, машино-место	22 Этаж
3	Обозначение (номер) помещения, машино-места на поэтажном плане	334
4	Адрес помещения, машино-места	Российская Федерация, Москва, ЮАО, район Орехово-Борисово Северное, ул. Маршала Захарова, вл.7, кв. 334
	Местоположение помещения, машино-места	—
	Дополнение местоположения помещения, машино-места	—
5	Назначение помещения	Жилое помещение - квартира
6	Вид (виды) разрешенного использования	—
7	Площадь помещения (Р), м ²	45,1
8	Наименование помещения	—
1	2	3
1	Кадастровый номер либо ранее присвоенный государственный учетный номер помещения, машино-места (кадастровый, инвентарный или условный номер)	—
	Кадастровый номер исходного объекта недвижимости (объектов недвижимости)	—
2	Номер, тип этажа (этажей), на котором (которых) расположено помещение, машино-место	22 Этаж
3	Обозначение (номер) помещения, машино-места на поэтажном плане	335

1	2	3
4	Адрес помещения, машино-места	Российская Федерация, Москва, ЮАО, район Орехово-Борисово Северное, ул. Маршала Захарова, вл.7, кв. 335
	Местоположение помещения, машино-места	—
	Дополнение местоположения помещения, машино-места	—
5	Назначение помещения	Жилое помещение - квартира
6	Вид (виды) разрешенного использования	—
7	Площадь помещения (Р), м ²	70,5
8	Наименование помещения	—
1	2	3
1	Кадастровый номер либо ранее присвоенный государственный учетный номер помещения, машино-места (кадастровый, инвентарный или условный номер)	—
	Кадастровый номер исходного объекта недвижимости (объектов недвижимости)	—
2	Номер, тип этажа (этажей), на котором (которых) расположено помещение, машино-место	22 Этаж
3	Обозначение (номер) помещения, машино-места на поэтажном плане	336
4	Адрес помещения, машино-места	Российская Федерация, Москва, ЮАО, район Орехово-Борисово Северное, ул. Маршала Захарова, вл.7, кв. 336
	Местоположение помещения, машино-места	—
	Дополнение местоположения помещения, машино-места	—
5	Назначение помещения	Жилое помещение - квартира
6	Вид (виды) разрешенного использования	—
7	Площадь помещения (Р), м ²	55,9
8	Наименование помещения	—
1	2	3
1	Кадастровый номер либо ранее присвоенный государственный учетный номер помещения, машино-места (кадастровый, инвентарный или условный номер)	—
	Кадастровый номер исходного объекта недвижимости (объектов недвижимости)	—
2	Номер, тип этажа (этажей), на котором (которых) расположено помещение, машино-место	2 Этаж
3	Обозначение (номер) помещения, машино-места на поэтажном плане	337
4	Адрес помещения, машино-места	Российская Федерация, Москва, ЮАО, район Орехово-Борисово Северное, ул. Маршала Захарова, вл.7, кв. 337
	Местоположение помещения, машино-места	—
	Дополнение местоположения помещения, машино-места	—
5	Назначение помещения	Жилое помещение - квартира
6	Вид (виды) разрешенного использования	—
7	Площадь помещения (Р), м ²	53,6
8	Наименование помещения	—
1	2	3

1	2	3
1	Кадастровый номер либо ранее присвоенный государственный учетный номер помещения, машино-места (кадастровый, инвентарный или условный номер)	—
	Кадастровый номер исходного объекта недвижимости (объектов недвижимости)	—
2	Номер, тип этажа (этажей), на котором (которых) расположено помещение, машино-место	2 Этаж
3	Обозначение (номер) помещения, машино-места на поэтажном плане	338
4	Адрес помещения, машино-места	Российская Федерация, Москва, ЮАО, район Орехово-Борисово Северное, ул. Маршала Захарова, вл.7, кв. 338
	Местоположение помещения, машино-места	—
	Дополнение местоположения помещения, машино-места	—
5	Назначение помещения	Жилое помещение - квартира
6	Вид (виды) разрешенного использования	—
7	Площадь помещения (P), м ²	67,9
8	Наименование помещения	—
1	2	3
1	Кадастровый номер либо ранее присвоенный государственный учетный номер помещения, машино-места (кадастровый, инвентарный или условный номер)	—
	Кадастровый номер исходного объекта недвижимости (объектов недвижимости)	—
2	Номер, тип этажа (этажей), на котором (которых) расположено помещение, машино-место	2 Этаж
3	Обозначение (номер) помещения, машино-места на поэтажном плане	339
4	Адрес помещения, машино-места	Российская Федерация, Москва, ЮАО, район Орехово-Борисово Северное, ул. Маршала Захарова, вл.7, кв. 339
	Местоположение помещения, машино-места	—
	Дополнение местоположения помещения, машино-места	—
5	Назначение помещения	Жилое помещение - квартира
6	Вид (виды) разрешенного использования	—
7	Площадь помещения (P), м ²	57,4
8	Наименование помещения	—
1	2	3
1	Кадастровый номер либо ранее присвоенный государственный учетный номер помещения, машино-места (кадастровый, инвентарный или условный номер)	—
	Кадастровый номер исходного объекта недвижимости (объектов недвижимости)	—
2	Номер, тип этажа (этажей), на котором (которых) расположено помещение, машино-место	2 Этаж
3	Обозначение (номер) помещения, машино-места на поэтажном плане	340

1	2	3
4	Адрес помещения, машино-места	Российская Федерация, Москва, ЮАО, район Орехово-Борисово Северное, ул. Маршала Захарова, вл.7, кв. 340
	Местоположение помещения, машино-места	—
	Дополнение местоположения помещения, машино-места	—
5	Назначение помещения	Жилое помещение - квартира
6	Вид (виды) разрешенного использования	—
7	Площадь помещения (Р), м ²	38,4
8	Наименование помещения	—
1	2	3
1	Кадастровый номер либо ранее присвоенный государственный учетный номер помещения, машино-места (кадастровый, инвентарный или условный номер)	—
	Кадастровый номер исходного объекта недвижимости (объектов недвижимости)	—
2	Номер, тип этажа (этажей), на котором (которых) расположено помещение, машино-место	2 Этаж
3	Обозначение (номер) помещения, машино-места на поэтажном плане	341
4	Адрес помещения, машино-места	Российская Федерация, Москва, ЮАО, район Орехово-Борисово Северное, ул. Маршала Захарова, вл.7, кв. 341
	Местоположение помещения, машино-места	—
	Дополнение местоположения помещения, машино-места	—
5	Назначение помещения	Жилое помещение - квартира
6	Вид (виды) разрешенного использования	—
7	Площадь помещения (Р), м ²	38,3
8	Наименование помещения	—
1	2	3
1	Кадастровый номер либо ранее присвоенный государственный учетный номер помещения, машино-места (кадастровый, инвентарный или условный номер)	—
	Кадастровый номер исходного объекта недвижимости (объектов недвижимости)	—
2	Номер, тип этажа (этажей), на котором (которых) расположено помещение, машино-место	2 Этаж
3	Обозначение (номер) помещения, машино-места на поэтажном плане	342
4	Адрес помещения, машино-места	Российская Федерация, Москва, ЮАО, район Орехово-Борисово Северное, ул. Маршала Захарова, вл.7, кв. 342
	Местоположение помещения, машино-места	—
	Дополнение местоположения помещения, машино-места	—
5	Назначение помещения	Жилое помещение - квартира
6	Вид (виды) разрешенного использования	—
7	Площадь помещения (Р), м ²	41,3
8	Наименование помещения	—
1	2	3

1	2	3
1	Кадастровый номер либо ранее присвоенный государственный учетный номер помещения, машино-места (кадастровый, инвентарный или условный номер)	—
	Кадастровый номер исходного объекта недвижимости (объектов недвижимости)	—
2	Номер, тип этажа (этажей), на котором (которых) расположено помещение, машино-место	2 Этаж
3	Обозначение (номер) помещения, машино-места на поэтажном плане	343
4	Адрес помещения, машино-места	Российская Федерация, Москва, ЮАО, район Орехово-Борисово Северное, ул. Маршала Захарова, вл.7, кв. 343
	Местоположение помещения, машино-места	—
	Дополнение местоположения помещения, машино-места	—
5	Назначение помещения	Жилое помещение - квартира
6	Вид (виды) разрешенного использования	—
7	Площадь помещения (P), м ²	41,7
8	Наименование помещения	—
1	2	3
1	Кадастровый номер либо ранее присвоенный государственный учетный номер помещения, машино-места (кадастровый, инвентарный или условный номер)	—
	Кадастровый номер исходного объекта недвижимости (объектов недвижимости)	—
2	Номер, тип этажа (этажей), на котором (которых) расположено помещение, машино-место	2 Этаж
3	Обозначение (номер) помещения, машино-места на поэтажном плане	344
4	Адрес помещения, машино-места	Российская Федерация, Москва, ЮАО, район Орехово-Борисово Северное, ул. Маршала Захарова, вл.7, кв. 344
	Местоположение помещения, машино-места	—
	Дополнение местоположения помещения, машино-места	—
5	Назначение помещения	Жилое помещение - квартира
6	Вид (виды) разрешенного использования	—
7	Площадь помещения (P), м ²	59,8
8	Наименование помещения	—
1	2	3
1	Кадастровый номер либо ранее присвоенный государственный учетный номер помещения, машино-места (кадастровый, инвентарный или условный номер)	—
	Кадастровый номер исходного объекта недвижимости (объектов недвижимости)	—
2	Номер, тип этажа (этажей), на котором (которых) расположено помещение, машино-место	2 Этаж
3	Обозначение (номер) помещения, машино-места на поэтажном плане	345

1	2	3
4	Адрес помещения, машино-места	Российская Федерация, Москва, ЮАО, район Орехово-Борисово Северное, ул. Маршала Захарова, вл.7, кв. 345
	Местоположение помещения, машино-места	—
	Дополнение местоположения помещения, машино-места	—
5	Назначение помещения	Жилое помещение - квартира
6	Вид (виды) разрешенного использования	—
7	Площадь помещения (Р), м ²	70,6
8	Наименование помещения	—
1	2	3
1	Кадастровый номер либо ранее присвоенный государственный учетный номер помещения, машино-места (кадастровый, инвентарный или условный номер)	—
	Кадастровый номер исходного объекта недвижимости (объектов недвижимости)	—
2	Номер, тип этажа (этажей), на котором (которых) расположено помещение, машино-место	2 Этаж
3	Обозначение (номер) помещения, машино-места на поэтажном плане	346
4	Адрес помещения, машино-места	Российская Федерация, Москва, ЮАО, район Орехово-Борисово Северное, ул. Маршала Захарова, вл.7, кв. 346
	Местоположение помещения, машино-места	—
	Дополнение местоположения помещения, машино-места	—
5	Назначение помещения	Жилое помещение - квартира
6	Вид (виды) разрешенного использования	—
7	Площадь помещения (Р), м ²	54,1
8	Наименование помещения	—
1	2	3
1	Кадастровый номер либо ранее присвоенный государственный учетный номер помещения, машино-места (кадастровый, инвентарный или условный номер)	—
	Кадастровый номер исходного объекта недвижимости (объектов недвижимости)	—
2	Номер, тип этажа (этажей), на котором (которых) расположено помещение, машино-место	3 Этаж
3	Обозначение (номер) помещения, машино-места на поэтажном плане	347
4	Адрес помещения, машино-места	Российская Федерация, Москва, ЮАО, район Орехово-Борисово Северное, ул. Маршала Захарова, вл.7, кв. 347
	Местоположение помещения, машино-места	—
	Дополнение местоположения помещения, машино-места	—
5	Назначение помещения	Жилое помещение - квартира
6	Вид (виды) разрешенного использования	—
7	Площадь помещения (Р), м ²	53,4
8	Наименование помещения	—
1	2	3

1	2	3
1	Кадастровый номер либо ранее присвоенный государственный учетный номер помещения, машино-места (кадастровый, инвентарный или условный номер)	—
	Кадастровый номер исходного объекта недвижимости (объектов недвижимости)	—
2	Номер, тип этажа (этажей), на котором (которых) расположено помещение, машино-место	3 Этаж
3	Обозначение (номер) помещения, машино-места на поэтажном плане	348
4	Адрес помещения, машино-места	Российская Федерация, Москва, ЮАО, район Орехово-Борисово Северное, ул. Маршала Захарова, вл.7, кв. 348
	Местоположение помещения, машино-места	—
	Дополнение местоположения помещения, машино-места	—
5	Назначение помещения	Жилое помещение - квартира
6	Вид (виды) разрешенного использования	—
7	Площадь помещения (P), м ²	68,0
8	Наименование помещения	—
1	2	3
1	Кадастровый номер либо ранее присвоенный государственный учетный номер помещения, машино-места (кадастровый, инвентарный или условный номер)	—
	Кадастровый номер исходного объекта недвижимости (объектов недвижимости)	—
2	Номер, тип этажа (этажей), на котором (которых) расположено помещение, машино-место	3 Этаж
3	Обозначение (номер) помещения, машино-места на поэтажном плане	349
4	Адрес помещения, машино-места	Российская Федерация, Москва, ЮАО, район Орехово-Борисово Северное, ул. Маршала Захарова, вл.7, кв. 349
	Местоположение помещения, машино-места	—
	Дополнение местоположения помещения, машино-места	—
5	Назначение помещения	Жилое помещение - квартира
6	Вид (виды) разрешенного использования	—
7	Площадь помещения (P), м ²	57,2
8	Наименование помещения	—
1	2	3
1	Кадастровый номер либо ранее присвоенный государственный учетный номер помещения, машино-места (кадастровый, инвентарный или условный номер)	—
	Кадастровый номер исходного объекта недвижимости (объектов недвижимости)	—
2	Номер, тип этажа (этажей), на котором (которых) расположено помещение, машино-место	3 Этаж
3	Обозначение (номер) помещения, машино-места на поэтажном плане	350

1	2	3
4	Адрес помещения, машино-места	Российская Федерация, Москва, ЮАО, район Орехово-Борисово Северное, ул. Маршала Захарова, вл.7, кв. 350
	Местоположение помещения, машино-места	—
	Дополнение местоположения помещения, машино-места	—
5	Назначение помещения	Жилое помещение - квартира
6	Вид (виды) разрешенного использования	—
7	Площадь помещения (Р), м ²	38,3
8	Наименование помещения	—
1	2	3
1	Кадастровый номер либо ранее присвоенный государственный учетный номер помещения, машино-места (кадастровый, инвентарный или условный номер)	—
	Кадастровый номер исходного объекта недвижимости (объектов недвижимости)	—
2	Номер, тип этажа (этажей), на котором (которых) расположено помещение, машино-место	3 Этаж
3	Обозначение (номер) помещения, машино-места на поэтажном плане	351
4	Адрес помещения, машино-места	Российская Федерация, Москва, ЮАО, район Орехово-Борисово Северное, ул. Маршала Захарова, вл.7, кв. 351
	Местоположение помещения, машино-места	—
	Дополнение местоположения помещения, машино-места	—
5	Назначение помещения	Жилое помещение - квартира
6	Вид (виды) разрешенного использования	—
7	Площадь помещения (Р), м ²	38,4
8	Наименование помещения	—
1	2	3
1	Кадастровый номер либо ранее присвоенный государственный учетный номер помещения, машино-места (кадастровый, инвентарный или условный номер)	—
	Кадастровый номер исходного объекта недвижимости (объектов недвижимости)	—
2	Номер, тип этажа (этажей), на котором (которых) расположено помещение, машино-место	3 Этаж
3	Обозначение (номер) помещения, машино-места на поэтажном плане	352
4	Адрес помещения, машино-места	Российская Федерация, Москва, ЮАО, район Орехово-Борисово Северное, ул. Маршала Захарова, вл.7, кв. 352
	Местоположение помещения, машино-места	—
	Дополнение местоположения помещения, машино-места	—
5	Назначение помещения	Жилое помещение - квартира
6	Вид (виды) разрешенного использования	—
7	Площадь помещения (Р), м ²	41,3
8	Наименование помещения	—
1	2	3

1	2	3
1	Кадастровый номер либо ранее присвоенный государственный учетный номер помещения, машино-места (кадастровый, инвентарный или условный номер)	—
	Кадастровый номер исходного объекта недвижимости (объектов недвижимости)	—
2	Номер, тип этажа (этажей), на котором (которых) расположено помещение, машино-место	3 Этаж
3	Обозначение (номер) помещения, машино-места на поэтажном плане	353
4	Адрес помещения, машино-места	Российская Федерация, Москва, ЮАО, район Орехово-Борисово Северное, ул. Маршала Захарова, вл.7, кв. 353
	Местоположение помещения, машино-места	—
	Дополнение местоположения помещения, машино-места	—
5	Назначение помещения	Жилое помещение - квартира
6	Вид (виды) разрешенного использования	—
7	Площадь помещения (P), м ²	41,8
8	Наименование помещения	—
1	2	3
1	Кадастровый номер либо ранее присвоенный государственный учетный номер помещения, машино-места (кадастровый, инвентарный или условный номер)	—
	Кадастровый номер исходного объекта недвижимости (объектов недвижимости)	—
2	Номер, тип этажа (этажей), на котором (которых) расположено помещение, машино-место	3 Этаж
3	Обозначение (номер) помещения, машино-места на поэтажном плане	354
4	Адрес помещения, машино-места	Российская Федерация, Москва, ЮАО, район Орехово-Борисово Северное, ул. Маршала Захарова, вл.7, кв. 354
	Местоположение помещения, машино-места	—
	Дополнение местоположения помещения, машино-места	—
5	Назначение помещения	Жилое помещение - квартира
6	Вид (виды) разрешенного использования	—
7	Площадь помещения (P), м ²	59,6
8	Наименование помещения	—
1	2	3
1	Кадастровый номер либо ранее присвоенный государственный учетный номер помещения, машино-места (кадастровый, инвентарный или условный номер)	—
	Кадастровый номер исходного объекта недвижимости (объектов недвижимости)	—
2	Номер, тип этажа (этажей), на котором (которых) расположено помещение, машино-место	3 Этаж
3	Обозначение (номер) помещения, машино-места на поэтажном плане	355

1	2	3
4	Адрес помещения, машино-места	Российская Федерация, Москва, ЮАО, район Орехово-Борисово Северное, ул. Маршала Захарова, вл.7, кв. 355
	Местоположение помещения, машино-места	—
	Дополнение местоположения помещения, машино-места	—
5	Назначение помещения	Жилое помещение - квартира
6	Вид (виды) разрешенного использования	—
7	Площадь помещения (Р), м ²	70,7
8	Наименование помещения	—
1	2	3
1	Кадастровый номер либо ранее присвоенный государственный учетный номер помещения, машино-места (кадастровый, инвентарный или условный номер)	—
	Кадастровый номер исходного объекта недвижимости (объектов недвижимости)	—
2	Номер, тип этажа (этажей), на котором (которых) расположено помещение, машино-место	3 Этаж
3	Обозначение (номер) помещения, машино-места на поэтажном плане	356
4	Адрес помещения, машино-места	Российская Федерация, Москва, ЮАО, район Орехово-Борисово Северное, ул. Маршала Захарова, вл.7, кв. 356
	Местоположение помещения, машино-места	—
	Дополнение местоположения помещения, машино-места	—
5	Назначение помещения	Жилое помещение - квартира
6	Вид (виды) разрешенного использования	—
7	Площадь помещения (Р), м ²	54,1
8	Наименование помещения	—
1	2	3
1	Кадастровый номер либо ранее присвоенный государственный учетный номер помещения, машино-места (кадастровый, инвентарный или условный номер)	—
	Кадастровый номер исходного объекта недвижимости (объектов недвижимости)	—
2	Номер, тип этажа (этажей), на котором (которых) расположено помещение, машино-место	4 Этаж
3	Обозначение (номер) помещения, машино-места на поэтажном плане	357
4	Адрес помещения, машино-места	Российская Федерация, Москва, ЮАО, район Орехово-Борисово Северное, ул. Маршала Захарова, вл.7, кв. 357
	Местоположение помещения, машино-места	—
	Дополнение местоположения помещения, машино-места	—
5	Назначение помещения	Жилое помещение - квартира
6	Вид (виды) разрешенного использования	—
7	Площадь помещения (Р), м ²	53,4
8	Наименование помещения	—
1	2	3

1	2	3
1	Кадастровый номер либо ранее присвоенный государственный учетный номер помещения, машино-места (кадастровый, инвентарный или условный номер)	—
	Кадастровый номер исходного объекта недвижимости (объектов недвижимости)	—
2	Номер, тип этажа (этажей), на котором (которых) расположено помещение, машино-место	4 Этаж
3	Обозначение (номер) помещения, машино-места на поэтажном плане	358
4	Адрес помещения, машино-места	Российская Федерация, Москва, ЮАО, район Орехово-Борисово Северное, ул. Маршала Захарова, вл.7, кв. 358
	Местоположение помещения, машино-места	—
	Дополнение местоположения помещения, машино-места	—
5	Назначение помещения	Жилое помещение - квартира
6	Вид (виды) разрешенного использования	—
7	Площадь помещения (Р), м ²	68,0
8	Наименование помещения	—
1	2	3
1	Кадастровый номер либо ранее присвоенный государственный учетный номер помещения, машино-места (кадастровый, инвентарный или условный номер)	—
	Кадастровый номер исходного объекта недвижимости (объектов недвижимости)	—
2	Номер, тип этажа (этажей), на котором (которых) расположено помещение, машино-место	4 Этаж
3	Обозначение (номер) помещения, машино-места на поэтажном плане	359
4	Адрес помещения, машино-места	Российская Федерация, Москва, ЮАО, район Орехово-Борисово Северное, ул. Маршала Захарова, вл.7, кв. 359
	Местоположение помещения, машино-места	—
	Дополнение местоположения помещения, машино-места	—
5	Назначение помещения	Жилое помещение - квартира
6	Вид (виды) разрешенного использования	—
7	Площадь помещения (Р), м ²	57,3
8	Наименование помещения	—
1	2	3
1	Кадастровый номер либо ранее присвоенный государственный учетный номер помещения, машино-места (кадастровый, инвентарный или условный номер)	—
	Кадастровый номер исходного объекта недвижимости (объектов недвижимости)	—
2	Номер, тип этажа (этажей), на котором (которых) расположено помещение, машино-место	4 Этаж
3	Обозначение (номер) помещения, машино-места на поэтажном плане	360

1	2	3
4	Адрес помещения, машино-места	Российская Федерация, Москва, ЮАО, район Орехово-Борисово Северное, ул. Маршала Захарова, вл.7, кв. 360
	Местоположение помещения, машино-места	—
	Дополнение местоположения помещения, машино-места	—
5	Назначение помещения	Жилое помещение - квартира
6	Вид (виды) разрешенного использования	—
7	Площадь помещения (Р), м ²	38,4
8	Наименование помещения	—
1	2	3
1	Кадастровый номер либо ранее присвоенный государственный учетный номер помещения, машино-места (кадастровый, инвентарный или условный номер)	—
	Кадастровый номер исходного объекта недвижимости (объектов недвижимости)	—
2	Номер, тип этажа (этажей), на котором (которых) расположено помещение, машино-место	4 Этаж
3	Обозначение (номер) помещения, машино-места на поэтажном плане	361
4	Адрес помещения, машино-места	Российская Федерация, Москва, ЮАО, район Орехово-Борисово Северное, ул. Маршала Захарова, вл.7, кв. 361
	Местоположение помещения, машино-места	—
	Дополнение местоположения помещения, машино-места	—
5	Назначение помещения	Жилое помещение - квартира
6	Вид (виды) разрешенного использования	—
7	Площадь помещения (Р), м ²	38,4
8	Наименование помещения	—
1	2	3
1	Кадастровый номер либо ранее присвоенный государственный учетный номер помещения, машино-места (кадастровый, инвентарный или условный номер)	—
	Кадастровый номер исходного объекта недвижимости (объектов недвижимости)	—
2	Номер, тип этажа (этажей), на котором (которых) расположено помещение, машино-место	4 Этаж
3	Обозначение (номер) помещения, машино-места на поэтажном плане	362
4	Адрес помещения, машино-места	Российская Федерация, Москва, ЮАО, район Орехово-Борисово Северное, ул. Маршала Захарова, вл.7, кв. 362
	Местоположение помещения, машино-места	—
	Дополнение местоположения помещения, машино-места	—
5	Назначение помещения	Жилое помещение - квартира
6	Вид (виды) разрешенного использования	—
7	Площадь помещения (Р), м ²	41,4
8	Наименование помещения	—
1	2	3

1	2	3
1	Кадастровый номер либо ранее присвоенный государственный учетный номер помещения, машино-места (кадастровый, инвентарный или условный номер)	—
	Кадастровый номер исходного объекта недвижимости (объектов недвижимости)	—
2	Номер, тип этажа (этажей), на котором (которых) расположено помещение, машино-место	4 Этаж
3	Обозначение (номер) помещения, машино-места на поэтажном плане	363
4	Адрес помещения, машино-места	Российская Федерация, Москва, ЮАО, район Орехово-Борисово Северное, ул. Маршала Захарова, вл.7, кв. 363
	Местоположение помещения, машино-места	—
	Дополнение местоположения помещения, машино-места	—
5	Назначение помещения	Жилое помещение - квартира
6	Вид (виды) разрешенного использования	—
7	Площадь помещения (P), м ²	41,8
8	Наименование помещения	—
1	2	3
1	Кадастровый номер либо ранее присвоенный государственный учетный номер помещения, машино-места (кадастровый, инвентарный или условный номер)	—
	Кадастровый номер исходного объекта недвижимости (объектов недвижимости)	—
2	Номер, тип этажа (этажей), на котором (которых) расположено помещение, машино-место	4 Этаж
3	Обозначение (номер) помещения, машино-места на поэтажном плане	364
4	Адрес помещения, машино-места	Российская Федерация, Москва, ЮАО, район Орехово-Борисово Северное, ул. Маршала Захарова, вл.7, кв. 364
	Местоположение помещения, машино-места	—
	Дополнение местоположения помещения, машино-места	—
5	Назначение помещения	Жилое помещение - квартира
6	Вид (виды) разрешенного использования	—
7	Площадь помещения (P), м ²	59,5
8	Наименование помещения	—
1	2	3
1	Кадастровый номер либо ранее присвоенный государственный учетный номер помещения, машино-места (кадастровый, инвентарный или условный номер)	—
	Кадастровый номер исходного объекта недвижимости (объектов недвижимости)	—
2	Номер, тип этажа (этажей), на котором (которых) расположено помещение, машино-место	4 Этаж
3	Обозначение (номер) помещения, машино-места на поэтажном плане	365

1	2	3
4	Адрес помещения, машино-места	Российская Федерация, Москва, ЮАО, район Орехово-Борисово Северное, ул. Маршала Захарова, вл.7, кв. 365
	Местоположение помещения, машино-места	—
	Дополнение местоположения помещения, машино-места	—
5	Назначение помещения	Жилое помещение - квартира
6	Вид (виды) разрешенного использования	—
7	Площадь помещения (Р), м ²	70,6
8	Наименование помещения	—
1	2	3
1	Кадастровый номер либо ранее присвоенный государственный учетный номер помещения, машино-места (кадастровый, инвентарный или условный номер)	—
	Кадастровый номер исходного объекта недвижимости (объектов недвижимости)	—
2	Номер, тип этажа (этажей), на котором (которых) расположено помещение, машино-место	4 Этаж
3	Обозначение (номер) помещения, машино-места на поэтажном плане	366
4	Адрес помещения, машино-места	Российская Федерация, Москва, ЮАО, район Орехово-Борисово Северное, ул. Маршала Захарова, вл.7, кв. 366
	Местоположение помещения, машино-места	—
	Дополнение местоположения помещения, машино-места	—
5	Назначение помещения	Жилое помещение - квартира
6	Вид (виды) разрешенного использования	—
7	Площадь помещения (Р), м ²	54,3
8	Наименование помещения	—
1	2	3
1	Кадастровый номер либо ранее присвоенный государственный учетный номер помещения, машино-места (кадастровый, инвентарный или условный номер)	—
	Кадастровый номер исходного объекта недвижимости (объектов недвижимости)	—
2	Номер, тип этажа (этажей), на котором (которых) расположено помещение, машино-место	5 Этаж
3	Обозначение (номер) помещения, машино-места на поэтажном плане	367
4	Адрес помещения, машино-места	Российская Федерация, Москва, ЮАО, район Орехово-Борисово Северное, ул. Маршала Захарова, вл.7, кв. 367
	Местоположение помещения, машино-места	—
	Дополнение местоположения помещения, машино-места	—
5	Назначение помещения	Жилое помещение - квартира
6	Вид (виды) разрешенного использования	—
7	Площадь помещения (Р), м ²	53,6
8	Наименование помещения	—
1	2	3

1	2	3
1	Кадастровый номер либо ранее присвоенный государственный учетный номер помещения, машино-места (кадастровый, инвентарный или условный номер)	—
	Кадастровый номер исходного объекта недвижимости (объектов недвижимости)	—
2	Номер, тип этажа (этажей), на котором (которых) расположено помещение, машино-место	5 Этаж
3	Обозначение (номер) помещения, машино-места на поэтажном плане	368
4	Адрес помещения, машино-места	Российская Федерация, Москва, ЮАО, район Орехово-Борисово Северное, ул. Маршала Захарова, вл.7, кв. 368
	Местоположение помещения, машино-места	—
	Дополнение местоположения помещения, машино-места	—
5	Назначение помещения	Жилое помещение - квартира
6	Вид (виды) разрешенного использования	—
7	Площадь помещения (Р), м ²	67,9
8	Наименование помещения	—
1	2	3
1	Кадастровый номер либо ранее присвоенный государственный учетный номер помещения, машино-места (кадастровый, инвентарный или условный номер)	—
	Кадастровый номер исходного объекта недвижимости (объектов недвижимости)	—
2	Номер, тип этажа (этажей), на котором (которых) расположено помещение, машино-место	5 Этаж
3	Обозначение (номер) помещения, машино-места на поэтажном плане	369
4	Адрес помещения, машино-места	Российская Федерация, Москва, ЮАО, район Орехово-Борисово Северное, ул. Маршала Захарова, вл.7, кв. 369
	Местоположение помещения, машино-места	—
	Дополнение местоположения помещения, машино-места	—
5	Назначение помещения	Жилое помещение - квартира
6	Вид (виды) разрешенного использования	—
7	Площадь помещения (Р), м ²	57,1
8	Наименование помещения	—
1	2	3
1	Кадастровый номер либо ранее присвоенный государственный учетный номер помещения, машино-места (кадастровый, инвентарный или условный номер)	—
	Кадастровый номер исходного объекта недвижимости (объектов недвижимости)	—
2	Номер, тип этажа (этажей), на котором (которых) расположено помещение, машино-место	5 Этаж
3	Обозначение (номер) помещения, машино-места на поэтажном плане	370

1	2	3
4	Адрес помещения, машино-места	Российская Федерация, Москва, ЮАО, район Орехово-Борисово Северное, ул. Маршала Захарова, вл.7, кв. 370
	Местоположение помещения, машино-места	—
	Дополнение местоположения помещения, машино-места	—
5	Назначение помещения	Жилое помещение - квартира
6	Вид (виды) разрешенного использования	—
7	Площадь помещения (Р), м ²	38,3
8	Наименование помещения	—
1	2	3
1	Кадастровый номер либо ранее присвоенный государственный учетный номер помещения, машино-места (кадастровый, инвентарный или условный номер)	—
	Кадастровый номер исходного объекта недвижимости (объектов недвижимости)	—
2	Номер, тип этажа (этажей), на котором (которых) расположено помещение, машино-место	5 Этаж
3	Обозначение (номер) помещения, машино-места на поэтажном плане	371
4	Адрес помещения, машино-места	Российская Федерация, Москва, ЮАО, район Орехово-Борисово Северное, ул. Маршала Захарова, вл.7, кв. 371
	Местоположение помещения, машино-места	—
	Дополнение местоположения помещения, машино-места	—
5	Назначение помещения	Жилое помещение - квартира
6	Вид (виды) разрешенного использования	—
7	Площадь помещения (Р), м ²	38,5
8	Наименование помещения	—
1	2	3
1	Кадастровый номер либо ранее присвоенный государственный учетный номер помещения, машино-места (кадастровый, инвентарный или условный номер)	—
	Кадастровый номер исходного объекта недвижимости (объектов недвижимости)	—
2	Номер, тип этажа (этажей), на котором (которых) расположено помещение, машино-место	5 Этаж
3	Обозначение (номер) помещения, машино-места на поэтажном плане	372
4	Адрес помещения, машино-места	Российская Федерация, Москва, ЮАО, район Орехово-Борисово Северное, ул. Маршала Захарова, вл.7, кв. 372
	Местоположение помещения, машино-места	—
	Дополнение местоположения помещения, машино-места	—
5	Назначение помещения	Жилое помещение - квартира
6	Вид (виды) разрешенного использования	—
7	Площадь помещения (Р), м ²	41,2
8	Наименование помещения	—
1	2	3

1	2	3
1	Кадастровый номер либо ранее присвоенный государственный учетный номер помещения, машино-места (кадастровый, инвентарный или условный номер)	—
	Кадастровый номер исходного объекта недвижимости (объектов недвижимости)	—
2	Номер, тип этажа (этажей), на котором (которых) расположено помещение, машино-место	5 Этаж
3	Обозначение (номер) помещения, машино-места на поэтажном плане	373
4	Адрес помещения, машино-места	Российская Федерация, Москва, ЮАО, район Орехово-Борисово Северное, ул. Маршала Захарова, вл.7, кв. 373
	Местоположение помещения, машино-места	—
	Дополнение местоположения помещения, машино-места	—
5	Назначение помещения	Жилое помещение - квартира
6	Вид (виды) разрешенного использования	—
7	Площадь помещения (Р), м ²	41,7
8	Наименование помещения	—
1	2	3
1	Кадастровый номер либо ранее присвоенный государственный учетный номер помещения, машино-места (кадастровый, инвентарный или условный номер)	—
	Кадастровый номер исходного объекта недвижимости (объектов недвижимости)	—
2	Номер, тип этажа (этажей), на котором (которых) расположено помещение, машино-место	5 Этаж
3	Обозначение (номер) помещения, машино-места на поэтажном плане	374
4	Адрес помещения, машино-места	Российская Федерация, Москва, ЮАО, район Орехово-Борисово Северное, ул. Маршала Захарова, вл.7, кв. 374
	Местоположение помещения, машино-места	—
	Дополнение местоположения помещения, машино-места	—
5	Назначение помещения	Жилое помещение - квартира
6	Вид (виды) разрешенного использования	—
7	Площадь помещения (Р), м ²	60,0
8	Наименование помещения	—
1	2	3
1	Кадастровый номер либо ранее присвоенный государственный учетный номер помещения, машино-места (кадастровый, инвентарный или условный номер)	—
	Кадастровый номер исходного объекта недвижимости (объектов недвижимости)	—
2	Номер, тип этажа (этажей), на котором (которых) расположено помещение, машино-место	5 Этаж
3	Обозначение (номер) помещения, машино-места на поэтажном плане	375

1	2	3
4	Адрес помещения, машино-места	Российская Федерация, Москва, ЮАО, район Орехово-Борисово Северное, ул. Маршала Захарова, вл.7, кв. 375
	Местоположение помещения, машино-места	—
	Дополнение местоположения помещения, машино-места	—
5	Назначение помещения	Жилое помещение - квартира
6	Вид (виды) разрешенного использования	—
7	Площадь помещения (Р), м ²	70,7
8	Наименование помещения	—
1	2	3
1	Кадастровый номер либо ранее присвоенный государственный учетный номер помещения, машино-места (кадастровый, инвентарный или условный номер)	—
	Кадастровый номер исходного объекта недвижимости (объектов недвижимости)	—
2	Номер, тип этажа (этажей), на котором (которых) расположено помещение, машино-место	5 Этаж
3	Обозначение (номер) помещения, машино-места на поэтажном плане	376
4	Адрес помещения, машино-места	Российская Федерация, Москва, ЮАО, район Орехово-Борисово Северное, ул. Маршала Захарова, вл.7, кв. 376
	Местоположение помещения, машино-места	—
	Дополнение местоположения помещения, машино-места	—
5	Назначение помещения	Жилое помещение - квартира
6	Вид (виды) разрешенного использования	—
7	Площадь помещения (Р), м ²	54,2
8	Наименование помещения	—
1	2	3
1	Кадастровый номер либо ранее присвоенный государственный учетный номер помещения, машино-места (кадастровый, инвентарный или условный номер)	—
	Кадастровый номер исходного объекта недвижимости (объектов недвижимости)	—
2	Номер, тип этажа (этажей), на котором (которых) расположено помещение, машино-место	6 Этаж
3	Обозначение (номер) помещения, машино-места на поэтажном плане	377
4	Адрес помещения, машино-места	Российская Федерация, Москва, ЮАО, район Орехово-Борисово Северное, ул. Маршала Захарова, вл.7, кв. 377
	Местоположение помещения, машино-места	—
	Дополнение местоположения помещения, машино-места	—
5	Назначение помещения	Жилое помещение - квартира
6	Вид (виды) разрешенного использования	—
7	Площадь помещения (Р), м ²	53,6
8	Наименование помещения	—
1	2	3

1	2	3
1	Кадастровый номер либо ранее присвоенный государственный учетный номер помещения, машино-места (кадастровый, инвентарный или условный номер)	—
	Кадастровый номер исходного объекта недвижимости (объектов недвижимости)	—
2	Номер, тип этажа (этажей), на котором (которых) расположено помещение, машино-место	6 Этаж
3	Обозначение (номер) помещения, машино-места на поэтажном плане	378
4	Адрес помещения, машино-места	Российская Федерация, Москва, ЮАО, район Орехово-Борисово Северное, ул. Маршала Захарова, вл.7, кв. 378
	Местоположение помещения, машино-места	—
	Дополнение местоположения помещения, машино-места	—
5	Назначение помещения	Жилое помещение - квартира
6	Вид (виды) разрешенного использования	—
7	Площадь помещения (P), м ²	67,9
8	Наименование помещения	—
1	2	3
1	Кадастровый номер либо ранее присвоенный государственный учетный номер помещения, машино-места (кадастровый, инвентарный или условный номер)	—
	Кадастровый номер исходного объекта недвижимости (объектов недвижимости)	—
2	Номер, тип этажа (этажей), на котором (которых) расположено помещение, машино-место	6 Этаж
3	Обозначение (номер) помещения, машино-места на поэтажном плане	379
4	Адрес помещения, машино-места	Российская Федерация, Москва, ЮАО, район Орехово-Борисово Северное, ул. Маршала Захарова, вл.7, кв. 379
	Местоположение помещения, машино-места	—
	Дополнение местоположения помещения, машино-места	—
5	Назначение помещения	Жилое помещение - квартира
6	Вид (виды) разрешенного использования	—
7	Площадь помещения (P), м ²	57,2
8	Наименование помещения	—
1	2	3
1	Кадастровый номер либо ранее присвоенный государственный учетный номер помещения, машино-места (кадастровый, инвентарный или условный номер)	—
	Кадастровый номер исходного объекта недвижимости (объектов недвижимости)	—
2	Номер, тип этажа (этажей), на котором (которых) расположено помещение, машино-место	6 Этаж
3	Обозначение (номер) помещения, машино-места на поэтажном плане	380

1	2	3
4	Адрес помещения, машино-места	Российская Федерация, Москва, ЮАО, район Орехово-Борисово Северное, ул. Маршала Захарова, вл.7, кв. 380
	Местоположение помещения, машино-места	—
	Дополнение местоположения помещения, машино-места	—
5	Назначение помещения	Жилое помещение - квартира
6	Вид (виды) разрешенного использования	—
7	Площадь помещения (Р), м ²	38,5
8	Наименование помещения	—
1	2	3
1	Кадастровый номер либо ранее присвоенный государственный учетный номер помещения, машино-места (кадастровый, инвентарный или условный номер)	—
	Кадастровый номер исходного объекта недвижимости (объектов недвижимости)	—
2	Номер, тип этажа (этажей), на котором (которых) расположено помещение, машино-место	6 Этаж
3	Обозначение (номер) помещения, машино-места на поэтажном плане	381
4	Адрес помещения, машино-места	Российская Федерация, Москва, ЮАО, район Орехово-Борисово Северное, ул. Маршала Захарова, вл.7, кв. 381
	Местоположение помещения, машино-места	—
	Дополнение местоположения помещения, машино-места	—
5	Назначение помещения	Жилое помещение - квартира
6	Вид (виды) разрешенного использования	—
7	Площадь помещения (Р), м ²	38,3
8	Наименование помещения	—
1	2	3
1	Кадастровый номер либо ранее присвоенный государственный учетный номер помещения, машино-места (кадастровый, инвентарный или условный номер)	—
	Кадастровый номер исходного объекта недвижимости (объектов недвижимости)	—
2	Номер, тип этажа (этажей), на котором (которых) расположено помещение, машино-место	6 Этаж
3	Обозначение (номер) помещения, машино-места на поэтажном плане	382
4	Адрес помещения, машино-места	Российская Федерация, Москва, ЮАО, район Орехово-Борисово Северное, ул. Маршала Захарова, вл.7, кв. 382
	Местоположение помещения, машино-места	—
	Дополнение местоположения помещения, машино-места	—
5	Назначение помещения	Жилое помещение - квартира
6	Вид (виды) разрешенного использования	—
7	Площадь помещения (Р), м ²	41,1
8	Наименование помещения	—
1	2	3

1	2	3
1	Кадастровый номер либо ранее присвоенный государственный учетный номер помещения, машино-места (кадастровый, инвентарный или условный номер)	—
	Кадастровый номер исходного объекта недвижимости (объектов недвижимости)	—
2	Номер, тип этажа (этажей), на котором (которых) расположено помещение, машино-место	6 Этаж
3	Обозначение (номер) помещения, машино-места на поэтажном плане	383
4	Адрес помещения, машино-места	Российская Федерация, Москва, ЮАО, район Орехово-Борисово Северное, ул. Маршала Захарова, вл.7, кв. 383
	Местоположение помещения, машино-места	—
	Дополнение местоположения помещения, машино-места	—
5	Назначение помещения	Жилое помещение - квартира
6	Вид (виды) разрешенного использования	—
7	Площадь помещения (P), м ²	41,8
8	Наименование помещения	—
1	2	3
1	Кадастровый номер либо ранее присвоенный государственный учетный номер помещения, машино-места (кадастровый, инвентарный или условный номер)	—
	Кадастровый номер исходного объекта недвижимости (объектов недвижимости)	—
2	Номер, тип этажа (этажей), на котором (которых) расположено помещение, машино-место	6 Этаж
3	Обозначение (номер) помещения, машино-места на поэтажном плане	384
4	Адрес помещения, машино-места	Российская Федерация, Москва, ЮАО, район Орехово-Борисово Северное, ул. Маршала Захарова, вл.7, кв. 384
	Местоположение помещения, машино-места	—
	Дополнение местоположения помещения, машино-места	—
5	Назначение помещения	Жилое помещение - квартира
6	Вид (виды) разрешенного использования	—
7	Площадь помещения (P), м ²	59,6
8	Наименование помещения	—
1	2	3
1	Кадастровый номер либо ранее присвоенный государственный учетный номер помещения, машино-места (кадастровый, инвентарный или условный номер)	—
	Кадастровый номер исходного объекта недвижимости (объектов недвижимости)	—
2	Номер, тип этажа (этажей), на котором (которых) расположено помещение, машино-место	6 Этаж
3	Обозначение (номер) помещения, машино-места на поэтажном плане	385

1	2	3
4	Адрес помещения, машино-места	Российская Федерация, Москва, ЮАО, район Орехово-Борисово Северное, ул. Маршала Захарова, вл.7, кв. 385
	Местоположение помещения, машино-места	—
	Дополнение местоположения помещения, машино-места	—
5	Назначение помещения	Жилое помещение - квартира
6	Вид (виды) разрешенного использования	—
7	Площадь помещения (Р), м ²	70,8
8	Наименование помещения	—
1	2	3
1	Кадастровый номер либо ранее присвоенный государственный учетный номер помещения, машино-места (кадастровый, инвентарный или условный номер)	—
	Кадастровый номер исходного объекта недвижимости (объектов недвижимости)	—
2	Номер, тип этажа (этажей), на котором (которых) расположено помещение, машино-место	6 Этаж
3	Обозначение (номер) помещения, машино-места на поэтажном плане	386
4	Адрес помещения, машино-места	Российская Федерация, Москва, ЮАО, район Орехово-Борисово Северное, ул. Маршала Захарова, вл.7, кв. 386
	Местоположение помещения, машино-места	—
	Дополнение местоположения помещения, машино-места	—
5	Назначение помещения	Жилое помещение - квартира
6	Вид (виды) разрешенного использования	—
7	Площадь помещения (Р), м ²	54,0
8	Наименование помещения	—
1	2	3
1	Кадастровый номер либо ранее присвоенный государственный учетный номер помещения, машино-места (кадастровый, инвентарный или условный номер)	—
	Кадастровый номер исходного объекта недвижимости (объектов недвижимости)	—
2	Номер, тип этажа (этажей), на котором (которых) расположено помещение, машино-место	7 Этаж
3	Обозначение (номер) помещения, машино-места на поэтажном плане	387
4	Адрес помещения, машино-места	Российская Федерация, Москва, ЮАО, район Орехово-Борисово Северное, ул. Маршала Захарова, вл.7, кв. 387
	Местоположение помещения, машино-места	—
	Дополнение местоположения помещения, машино-места	—
5	Назначение помещения	Жилое помещение - квартира
6	Вид (виды) разрешенного использования	—
7	Площадь помещения (Р), м ²	53,5
8	Наименование помещения	—
1	2	3

1	2	3
1	Кадастровый номер либо ранее присвоенный государственный учетный номер помещения, машино-места (кадастровый, инвентарный или условный номер)	—
	Кадастровый номер исходного объекта недвижимости (объектов недвижимости)	—
2	Номер, тип этажа (этажей), на котором (которых) расположено помещение, машино-место	7 Этаж
3	Обозначение (номер) помещения, машино-места на поэтажном плане	388
4	Адрес помещения, машино-места	Российская Федерация, Москва, ЮАО, район Орехово-Борисово Северное, ул. Маршала Захарова, вл.7, кв. 388
	Местоположение помещения, машино-места	—
	Дополнение местоположения помещения, машино-места	—
5	Назначение помещения	Жилое помещение - квартира
6	Вид (виды) разрешенного использования	—
7	Площадь помещения (Р), м ²	67,7
8	Наименование помещения	—
1	2	3
1	Кадастровый номер либо ранее присвоенный государственный учетный номер помещения, машино-места (кадастровый, инвентарный или условный номер)	—
	Кадастровый номер исходного объекта недвижимости (объектов недвижимости)	—
2	Номер, тип этажа (этажей), на котором (которых) расположено помещение, машино-место	7 Этаж
3	Обозначение (номер) помещения, машино-места на поэтажном плане	389
4	Адрес помещения, машино-места	Российская Федерация, Москва, ЮАО, район Орехово-Борисово Северное, ул. Маршала Захарова, вл.7, кв. 389
	Местоположение помещения, машино-места	—
	Дополнение местоположения помещения, машино-места	—
5	Назначение помещения	Жилое помещение - квартира
6	Вид (виды) разрешенного использования	—
7	Площадь помещения (Р), м ²	57,4
8	Наименование помещения	—
1	2	3
1	Кадастровый номер либо ранее присвоенный государственный учетный номер помещения, машино-места (кадастровый, инвентарный или условный номер)	—
	Кадастровый номер исходного объекта недвижимости (объектов недвижимости)	—
2	Номер, тип этажа (этажей), на котором (которых) расположено помещение, машино-место	7 Этаж
3	Обозначение (номер) помещения, машино-места на поэтажном плане	390

1	2	3
4	Адрес помещения, машино-места	Российская Федерация, Москва, ЮАО, район Орехово-Борисово Северное, ул. Маршала Захарова, вл.7, кв. 390
	Местоположение помещения, машино-места	—
	Дополнение местоположения помещения, машино-места	—
5	Назначение помещения	Жилое помещение - квартира
6	Вид (виды) разрешенного использования	—
7	Площадь помещения (Р), м ²	38,4
8	Наименование помещения	—
1	2	3
1	Кадастровый номер либо ранее присвоенный государственный учетный номер помещения, машино-места (кадастровый, инвентарный или условный номер)	—
	Кадастровый номер исходного объекта недвижимости (объектов недвижимости)	—
2	Номер, тип этажа (этажей), на котором (которых) расположено помещение, машино-место	7 Этаж
3	Обозначение (номер) помещения, машино-места на поэтажном плане	391
4	Адрес помещения, машино-места	Российская Федерация, Москва, ЮАО, район Орехово-Борисово Северное, ул. Маршала Захарова, вл.7, кв. 391
	Местоположение помещения, машино-места	—
	Дополнение местоположения помещения, машино-места	—
5	Назначение помещения	Жилое помещение - квартира
6	Вид (виды) разрешенного использования	—
7	Площадь помещения (Р), м ²	38,4
8	Наименование помещения	—
1	2	3
1	Кадастровый номер либо ранее присвоенный государственный учетный номер помещения, машино-места (кадастровый, инвентарный или условный номер)	—
	Кадастровый номер исходного объекта недвижимости (объектов недвижимости)	—
2	Номер, тип этажа (этажей), на котором (которых) расположено помещение, машино-место	7 Этаж
3	Обозначение (номер) помещения, машино-места на поэтажном плане	392
4	Адрес помещения, машино-места	Российская Федерация, Москва, ЮАО, район Орехово-Борисово Северное, ул. Маршала Захарова, вл.7, кв. 392
	Местоположение помещения, машино-места	—
	Дополнение местоположения помещения, машино-места	—
5	Назначение помещения	Жилое помещение - квартира
6	Вид (виды) разрешенного использования	—
7	Площадь помещения (Р), м ²	41,1
8	Наименование помещения	—
1	2	3

1	2	3
1	Кадастровый номер либо ранее присвоенный государственный учетный номер помещения, машино-места (кадастровый, инвентарный или условный номер)	—
	Кадастровый номер исходного объекта недвижимости (объектов недвижимости)	—
2	Номер, тип этажа (этажей), на котором (которых) расположено помещение, машино-место	7 Этаж
3	Обозначение (номер) помещения, машино-места на поэтажном плане	393
4	Адрес помещения, машино-места	Российская Федерация, Москва, ЮАО, район Орехово-Борисово Северное, ул. Маршала Захарова, вл.7, кв. 393
	Местоположение помещения, машино-места	—
	Дополнение местоположения помещения, машино-места	—
5	Назначение помещения	Жилое помещение - квартира
6	Вид (виды) разрешенного использования	—
7	Площадь помещения (P), м ²	41,8
8	Наименование помещения	—
1	2	3
1	Кадастровый номер либо ранее присвоенный государственный учетный номер помещения, машино-места (кадастровый, инвентарный или условный номер)	—
	Кадастровый номер исходного объекта недвижимости (объектов недвижимости)	—
2	Номер, тип этажа (этажей), на котором (которых) расположено помещение, машино-место	7 Этаж
3	Обозначение (номер) помещения, машино-места на поэтажном плане	394
4	Адрес помещения, машино-места	Российская Федерация, Москва, ЮАО, район Орехово-Борисово Северное, ул. Маршала Захарова, вл.7, кв. 394
	Местоположение помещения, машино-места	—
	Дополнение местоположения помещения, машино-места	—
5	Назначение помещения	Жилое помещение - квартира
6	Вид (виды) разрешенного использования	—
7	Площадь помещения (P), м ²	60,6
8	Наименование помещения	—
1	2	3
1	Кадастровый номер либо ранее присвоенный государственный учетный номер помещения, машино-места (кадастровый, инвентарный или условный номер)	—
	Кадастровый номер исходного объекта недвижимости (объектов недвижимости)	—
2	Номер, тип этажа (этажей), на котором (которых) расположено помещение, машино-место	7 Этаж
3	Обозначение (номер) помещения, машино-места на поэтажном плане	395

1	2	3
4	Адрес помещения, машино-места	Российская Федерация, Москва, ЮАО, район Орехово-Борисово Северное, ул. Маршала Захарова, вл.7, кв. 395
	Местоположение помещения, машино-места	—
	Дополнение местоположения помещения, машино-места	—
5	Назначение помещения	Жилое помещение - квартира
6	Вид (виды) разрешенного использования	—
7	Площадь помещения (Р), м ²	70,7
8	Наименование помещения	—
1	2	3
1	Кадастровый номер либо ранее присвоенный государственный учетный номер помещения, машино-места (кадастровый, инвентарный или условный номер)	—
	Кадастровый номер исходного объекта недвижимости (объектов недвижимости)	—
2	Номер, тип этажа (этажей), на котором (которых) расположено помещение, машино-место	7 Этаж
3	Обозначение (номер) помещения, машино-места на поэтажном плане	396
4	Адрес помещения, машино-места	Российская Федерация, Москва, ЮАО, район Орехово-Борисово Северное, ул. Маршала Захарова, вл.7, кв. 396
	Местоположение помещения, машино-места	—
	Дополнение местоположения помещения, машино-места	—
5	Назначение помещения	Жилое помещение - квартира
6	Вид (виды) разрешенного использования	—
7	Площадь помещения (Р), м ²	54,1
8	Наименование помещения	—
1	2	3
1	Кадастровый номер либо ранее присвоенный государственный учетный номер помещения, машино-места (кадастровый, инвентарный или условный номер)	—
	Кадастровый номер исходного объекта недвижимости (объектов недвижимости)	—
2	Номер, тип этажа (этажей), на котором (которых) расположено помещение, машино-место	8 Этаж
3	Обозначение (номер) помещения, машино-места на поэтажном плане	397
4	Адрес помещения, машино-места	Российская Федерация, Москва, ЮАО, район Орехово-Борисово Северное, ул. Маршала Захарова, вл.7, кв. 397
	Местоположение помещения, машино-места	—
	Дополнение местоположения помещения, машино-места	—
5	Назначение помещения	Жилое помещение - квартира
6	Вид (виды) разрешенного использования	—
7	Площадь помещения (Р), м ²	53,6
8	Наименование помещения	—
1	2	3

1	2	3
1	Кадастровый номер либо ранее присвоенный государственный учетный номер помещения, машино-места (кадастровый, инвентарный или условный номер)	—
	Кадастровый номер исходного объекта недвижимости (объектов недвижимости)	—
2	Номер, тип этажа (этажей), на котором (которых) расположено помещение, машино-место	8 Этаж
3	Обозначение (номер) помещения, машино-места на поэтажном плане	398
4	Адрес помещения, машино-места	Российская Федерация, Москва, ЮАО, район Орехово-Борисово Северное, ул. Маршала Захарова, вл.7, кв. 398
	Местоположение помещения, машино-места	—
	Дополнение местоположения помещения, машино-места	—
5	Назначение помещения	Жилое помещение - квартира
6	Вид (виды) разрешенного использования	—
7	Площадь помещения (P), м ²	68,0
8	Наименование помещения	—
1	2	3
1	Кадастровый номер либо ранее присвоенный государственный учетный номер помещения, машино-места (кадастровый, инвентарный или условный номер)	—
	Кадастровый номер исходного объекта недвижимости (объектов недвижимости)	—
2	Номер, тип этажа (этажей), на котором (которых) расположено помещение, машино-место	8 Этаж
3	Обозначение (номер) помещения, машино-места на поэтажном плане	399
4	Адрес помещения, машино-места	Российская Федерация, Москва, ЮАО, район Орехово-Борисово Северное, ул. Маршала Захарова, вл.7, кв. 399
	Местоположение помещения, машино-места	—
	Дополнение местоположения помещения, машино-места	—
5	Назначение помещения	Жилое помещение - квартира
6	Вид (виды) разрешенного использования	—
7	Площадь помещения (P), м ²	57,3
8	Наименование помещения	—
1	2	3
1	Кадастровый номер либо ранее присвоенный государственный учетный номер помещения, машино-места (кадастровый, инвентарный или условный номер)	—
	Кадастровый номер исходного объекта недвижимости (объектов недвижимости)	—
2	Номер, тип этажа (этажей), на котором (которых) расположено помещение, машино-место	8 Этаж
3	Обозначение (номер) помещения, машино-места на поэтажном плане	400

1	2	3
4	Адрес помещения, машино-места	Российская Федерация, Москва, ЮАО, район Орехово-Борисово Северное, ул. Маршала Захарова, вл.7, кв. 400
	Местоположение помещения, машино-места	—
	Дополнение местоположения помещения, машино-места	—
5	Назначение помещения	Жилое помещение - квартира
6	Вид (виды) разрешенного использования	—
7	Площадь помещения (Р), м ²	38,3
8	Наименование помещения	—
1	2	3
1	Кадастровый номер либо ранее присвоенный государственный учетный номер помещения, машино-места (кадастровый, инвентарный или условный номер)	—
	Кадастровый номер исходного объекта недвижимости (объектов недвижимости)	—
2	Номер, тип этажа (этажей), на котором (которых) расположено помещение, машино-место	8 Этаж
3	Обозначение (номер) помещения, машино-места на поэтажном плане	401
4	Адрес помещения, машино-места	Российская Федерация, Москва, ЮАО, район Орехово-Борисово Северное, ул. Маршала Захарова, вл.7, кв. 401
	Местоположение помещения, машино-места	—
	Дополнение местоположения помещения, машино-места	—
5	Назначение помещения	Жилое помещение - квартира
6	Вид (виды) разрешенного использования	—
7	Площадь помещения (Р), м ²	38,3
8	Наименование помещения	—
1	2	3
1	Кадастровый номер либо ранее присвоенный государственный учетный номер помещения, машино-места (кадастровый, инвентарный или условный номер)	—
	Кадастровый номер исходного объекта недвижимости (объектов недвижимости)	—
2	Номер, тип этажа (этажей), на котором (которых) расположено помещение, машино-место	8 Этаж
3	Обозначение (номер) помещения, машино-места на поэтажном плане	402
4	Адрес помещения, машино-места	Российская Федерация, Москва, ЮАО, район Орехово-Борисово Северное, ул. Маршала Захарова, вл.7, кв. 402
	Местоположение помещения, машино-места	—
	Дополнение местоположения помещения, машино-места	—
5	Назначение помещения	Жилое помещение - квартира
6	Вид (виды) разрешенного использования	—
7	Площадь помещения (Р), м ²	41,0
8	Наименование помещения	—
1	2	3

1	2	3
1	Кадастровый номер либо ранее присвоенный государственный учетный номер помещения, машино-места (кадастровый, инвентарный или условный номер)	—
	Кадастровый номер исходного объекта недвижимости (объектов недвижимости)	—
2	Номер, тип этажа (этажей), на котором (которых) расположено помещение, машино-место	8 Этаж
3	Обозначение (номер) помещения, машино-места на поэтажном плане	403
4	Адрес помещения, машино-места	Российская Федерация, Москва, ЮАО, район Орехово-Борисово Северное, ул. Маршала Захарова, вл.7, кв. 403
	Местоположение помещения, машино-места	—
	Дополнение местоположения помещения, машино-места	—
5	Назначение помещения	Жилое помещение - квартира
6	Вид (виды) разрешенного использования	—
7	Площадь помещения (P), м ²	41,8
8	Наименование помещения	—
1	2	3
1	Кадастровый номер либо ранее присвоенный государственный учетный номер помещения, машино-места (кадастровый, инвентарный или условный номер)	—
	Кадастровый номер исходного объекта недвижимости (объектов недвижимости)	—
2	Номер, тип этажа (этажей), на котором (которых) расположено помещение, машино-место	8 Этаж
3	Обозначение (номер) помещения, машино-места на поэтажном плане	404
4	Адрес помещения, машино-места	Российская Федерация, Москва, ЮАО, район Орехово-Борисово Северное, ул. Маршала Захарова, вл.7, кв. 404
	Местоположение помещения, машино-места	—
	Дополнение местоположения помещения, машино-места	—
5	Назначение помещения	Жилое помещение - квартира
6	Вид (виды) разрешенного использования	—
7	Площадь помещения (P), м ²	59,5
8	Наименование помещения	—
1	2	3
1	Кадастровый номер либо ранее присвоенный государственный учетный номер помещения, машино-места (кадастровый, инвентарный или условный номер)	—
	Кадастровый номер исходного объекта недвижимости (объектов недвижимости)	—
2	Номер, тип этажа (этажей), на котором (которых) расположено помещение, машино-место	8 Этаж
3	Обозначение (номер) помещения, машино-места на поэтажном плане	405

1	2	3
4	Адрес помещения, машино-места	Российская Федерация, Москва, ЮАО, район Орехово-Борисово Северное, ул. Маршала Захарова, вл.7, кв. 405
	Местоположение помещения, машино-места	—
	Дополнение местоположения помещения, машино-места	—
5	Назначение помещения	Жилое помещение - квартира
6	Вид (виды) разрешенного использования	—
7	Площадь помещения (Р), м ²	71,7
8	Наименование помещения	—
1	2	3
1	Кадастровый номер либо ранее присвоенный государственный учетный номер помещения, машино-места (кадастровый, инвентарный или условный номер)	—
	Кадастровый номер исходного объекта недвижимости (объектов недвижимости)	—
2	Номер, тип этажа (этажей), на котором (которых) расположено помещение, машино-место	8 Этаж
3	Обозначение (номер) помещения, машино-места на поэтажном плане	406
4	Адрес помещения, машино-места	Российская Федерация, Москва, ЮАО, район Орехово-Борисово Северное, ул. Маршала Захарова, вл.7, кв. 406
	Местоположение помещения, машино-места	—
	Дополнение местоположения помещения, машино-места	—
5	Назначение помещения	Жилое помещение - квартира
6	Вид (виды) разрешенного использования	—
7	Площадь помещения (Р), м ²	54,1
8	Наименование помещения	—
1	2	3
1	Кадастровый номер либо ранее присвоенный государственный учетный номер помещения, машино-места (кадастровый, инвентарный или условный номер)	—
	Кадастровый номер исходного объекта недвижимости (объектов недвижимости)	—
2	Номер, тип этажа (этажей), на котором (которых) расположено помещение, машино-место	9 Этаж
3	Обозначение (номер) помещения, машино-места на поэтажном плане	407
4	Адрес помещения, машино-места	Российская Федерация, Москва, ЮАО, район Орехово-Борисово Северное, ул. Маршала Захарова, вл.7, кв. 407
	Местоположение помещения, машино-места	—
	Дополнение местоположения помещения, машино-места	—
5	Назначение помещения	Жилое помещение - квартира
6	Вид (виды) разрешенного использования	—
7	Площадь помещения (Р), м ²	55,9
8	Наименование помещения	—
1	2	3

1	2	3
1	Кадастровый номер либо ранее присвоенный государственный учетный номер помещения, машино-места (кадастровый, инвентарный или условный номер)	—
	Кадастровый номер исходного объекта недвижимости (объектов недвижимости)	—
2	Номер, тип этажа (этажей), на котором (которых) расположено помещение, машино-место	9 Этаж
3	Обозначение (номер) помещения, машино-места на поэтажном плане	408
4	Адрес помещения, машино-места	Российская Федерация, Москва, ЮАО, район Орехово-Борисово Северное, ул. Маршала Захарова, вл.7, кв. 408
	Местоположение помещения, машино-места	—
	Дополнение местоположения помещения, машино-места	—
5	Назначение помещения	Жилое помещение - квартира
6	Вид (виды) разрешенного использования	—
7	Площадь помещения (P), м ²	70,7
8	Наименование помещения	—
1	2	3
1	Кадастровый номер либо ранее присвоенный государственный учетный номер помещения, машино-места (кадастровый, инвентарный или условный номер)	—
	Кадастровый номер исходного объекта недвижимости (объектов недвижимости)	—
2	Номер, тип этажа (этажей), на котором (которых) расположено помещение, машино-место	9 Этаж
3	Обозначение (номер) помещения, машино-места на поэтажном плане	409
4	Адрес помещения, машино-места	Российская Федерация, Москва, ЮАО, район Орехово-Борисово Северное, ул. Маршала Захарова, вл.7, кв. 409
	Местоположение помещения, машино-места	—
	Дополнение местоположения помещения, машино-места	—
5	Назначение помещения	Жилое помещение - квартира
6	Вид (виды) разрешенного использования	—
7	Площадь помещения (P), м ²	60,3
8	Наименование помещения	—
1	2	3
1	Кадастровый номер либо ранее присвоенный государственный учетный номер помещения, машино-места (кадастровый, инвентарный или условный номер)	—
	Кадастровый номер исходного объекта недвижимости (объектов недвижимости)	—
2	Номер, тип этажа (этажей), на котором (которых) расположено помещение, машино-место	9 Этаж
3	Обозначение (номер) помещения, машино-места на поэтажном плане	410

1	2	3
4	Адрес помещения, машино-места	Российская Федерация, Москва, ЮАО, район Орехово-Борисово Северное, ул. Маршала Захарова, вл.7, кв. 410
	Местоположение помещения, машино-места	—
	Дополнение местоположения помещения, машино-места	—
5	Назначение помещения	Жилое помещение - квартира
6	Вид (виды) разрешенного использования	—
7	Площадь помещения (Р), м ²	40,0
8	Наименование помещения	—
1	2	3
1	Кадастровый номер либо ранее присвоенный государственный учетный номер помещения, машино-места (кадастровый, инвентарный или условный номер)	—
	Кадастровый номер исходного объекта недвижимости (объектов недвижимости)	—
2	Номер, тип этажа (этажей), на котором (которых) расположено помещение, машино-место	9 Этаж
3	Обозначение (номер) помещения, машино-места на поэтажном плане	411
4	Адрес помещения, машино-места	Российская Федерация, Москва, ЮАО, район Орехово-Борисово Северное, ул. Маршала Захарова, вл.7, кв. 411
	Местоположение помещения, машино-места	—
	Дополнение местоположения помещения, машино-места	—
5	Назначение помещения	Жилое помещение - квартира
6	Вид (виды) разрешенного использования	—
7	Площадь помещения (Р), м ²	40,3
8	Наименование помещения	—
1	2	3
1	Кадастровый номер либо ранее присвоенный государственный учетный номер помещения, машино-места (кадастровый, инвентарный или условный номер)	—
	Кадастровый номер исходного объекта недвижимости (объектов недвижимости)	—
2	Номер, тип этажа (этажей), на котором (которых) расположено помещение, машино-место	9 Этаж
3	Обозначение (номер) помещения, машино-места на поэтажном плане	412
4	Адрес помещения, машино-места	Российская Федерация, Москва, ЮАО, район Орехово-Борисово Северное, ул. Маршала Захарова, вл.7, кв. 412
	Местоположение помещения, машино-места	—
	Дополнение местоположения помещения, машино-места	—
5	Назначение помещения	Жилое помещение - квартира
6	Вид (виды) разрешенного использования	—
7	Площадь помещения (Р), м ²	43,9
8	Наименование помещения	—
1	2	3

1	2	3
1	Кадастровый номер либо ранее присвоенный государственный учетный номер помещения, машино-места (кадастровый, инвентарный или условный номер)	—
	Кадастровый номер исходного объекта недвижимости (объектов недвижимости)	—
2	Номер, тип этажа (этажей), на котором (которых) расположено помещение, машино-место	9 Этаж
3	Обозначение (номер) помещения, машино-места на поэтажном плане	413
4	Адрес помещения, машино-места	Российская Федерация, Москва, ЮАО, район Орехово-Борисово Северное, ул. Маршала Захарова, вл.7, кв. 413
	Местоположение помещения, машино-места	—
	Дополнение местоположения помещения, машино-места	—
5	Назначение помещения	Жилое помещение - квартира
6	Вид (виды) разрешенного использования	—
7	Площадь помещения (P), м ²	46,0
8	Наименование помещения	—
1	2	3
1	Кадастровый номер либо ранее присвоенный государственный учетный номер помещения, машино-места (кадастровый, инвентарный или условный номер)	—
	Кадастровый номер исходного объекта недвижимости (объектов недвижимости)	—
2	Номер, тип этажа (этажей), на котором (которых) расположено помещение, машино-место	9 Этаж
3	Обозначение (номер) помещения, машино-места на поэтажном плане	414
4	Адрес помещения, машино-места	Российская Федерация, Москва, ЮАО, район Орехово-Борисово Северное, ул. Маршала Захарова, вл.7, кв. 414
	Местоположение помещения, машино-места	—
	Дополнение местоположения помещения, машино-места	—
5	Назначение помещения	Жилое помещение - квартира
6	Вид (виды) разрешенного использования	—
7	Площадь помещения (P), м ²	60,5
8	Наименование помещения	—
1	2	3
1	Кадастровый номер либо ранее присвоенный государственный учетный номер помещения, машино-места (кадастровый, инвентарный или условный номер)	—
	Кадастровый номер исходного объекта недвижимости (объектов недвижимости)	—
2	Номер, тип этажа (этажей), на котором (которых) расположено помещение, машино-место	9 Этаж
3	Обозначение (номер) помещения, машино-места на поэтажном плане	415

1	2	3
4	Адрес помещения, машино-места	Российская Федерация, Москва, ЮАО, район Орехово-Борисово Северное, ул. Маршала Захарова, вл.7, кв. 415
	Местоположение помещения, машино-места	—
	Дополнение местоположения помещения, машино-места	—
5	Назначение помещения	Жилое помещение - квартира
6	Вид (виды) разрешенного использования	—
7	Площадь помещения (Р), м ²	70,5
8	Наименование помещения	—
1	2	3
1	Кадастровый номер либо ранее присвоенный государственный учетный номер помещения, машино-места (кадастровый, инвентарный или условный номер)	—
	Кадастровый номер исходного объекта недвижимости (объектов недвижимости)	—
2	Номер, тип этажа (этажей), на котором (которых) расположено помещение, машино-место	9 Этаж
3	Обозначение (номер) помещения, машино-места на поэтажном плане	416
4	Адрес помещения, машино-места	Российская Федерация, Москва, ЮАО, район Орехово-Борисово Северное, ул. Маршала Захарова, вл.7, кв. 416
	Местоположение помещения, машино-места	—
	Дополнение местоположения помещения, машино-места	—
5	Назначение помещения	Жилое помещение - квартира
6	Вид (виды) разрешенного использования	—
7	Площадь помещения (Р), м ²	59,5
8	Наименование помещения	—
1	2	3
1	Кадастровый номер либо ранее присвоенный государственный учетный номер помещения, машино-места (кадастровый, инвентарный или условный номер)	—
	Кадастровый номер исходного объекта недвижимости (объектов недвижимости)	—
2	Номер, тип этажа (этажей), на котором (которых) расположено помещение, машино-место	10 Этаж
3	Обозначение (номер) помещения, машино-места на поэтажном плане	417
4	Адрес помещения, машино-места	Российская Федерация, Москва, ЮАО, район Орехово-Борисово Северное, ул. Маршала Захарова, вл.7, кв. 417
	Местоположение помещения, машино-места	—
	Дополнение местоположения помещения, машино-места	—
5	Назначение помещения	Жилое помещение - квартира
6	Вид (виды) разрешенного использования	—
7	Площадь помещения (Р), м ²	55,2
8	Наименование помещения	—
1	2	3

1	2	3
1	Кадастровый номер либо ранее присвоенный государственный учетный номер помещения, машино-места (кадастровый, инвентарный или условный номер)	—
	Кадастровый номер исходного объекта недвижимости (объектов недвижимости)	—
2	Номер, тип этажа (этажей), на котором (которых) расположено помещение, машино-место	10 Этаж
3	Обозначение (номер) помещения, машино-места на поэтажном плане	418
4	Адрес помещения, машино-места	Российская Федерация, Москва, ЮАО, район Орехово-Борисово Северное, ул. Маршала Захарова, вл.7, кв. 418
	Местоположение помещения, машино-места	—
	Дополнение местоположения помещения, машино-места	—
5	Назначение помещения	Жилое помещение - квартира
6	Вид (виды) разрешенного использования	—
7	Площадь помещения (P), м ²	70,7
8	Наименование помещения	—
1	2	3
1	Кадастровый номер либо ранее присвоенный государственный учетный номер помещения, машино-места (кадастровый, инвентарный или условный номер)	—
	Кадастровый номер исходного объекта недвижимости (объектов недвижимости)	—
2	Номер, тип этажа (этажей), на котором (которых) расположено помещение, машино-место	10 Этаж
3	Обозначение (номер) помещения, машино-места на поэтажном плане	419
4	Адрес помещения, машино-места	Российская Федерация, Москва, ЮАО, район Орехово-Борисово Северное, ул. Маршала Захарова, вл.7, кв. 419
	Местоположение помещения, машино-места	—
	Дополнение местоположения помещения, машино-места	—
5	Назначение помещения	Жилое помещение - квартира
6	Вид (виды) разрешенного использования	—
7	Площадь помещения (P), м ²	60,2
8	Наименование помещения	—
1	2	3
1	Кадастровый номер либо ранее присвоенный государственный учетный номер помещения, машино-места (кадастровый, инвентарный или условный номер)	—
	Кадастровый номер исходного объекта недвижимости (объектов недвижимости)	—
2	Номер, тип этажа (этажей), на котором (которых) расположено помещение, машино-место	10 Этаж
3	Обозначение (номер) помещения, машино-места на поэтажном плане	420

1	2	3
4	Адрес помещения, машино-места	Российская Федерация, Москва, ЮАО, район Орехово-Борисово Северное, ул. Маршала Захарова, вл.7, кв. 420
	Местоположение помещения, машино-места	—
	Дополнение местоположения помещения, машино-места	—
5	Назначение помещения	Жилое помещение - квартира
6	Вид (виды) разрешенного использования	—
7	Площадь помещения (Р), м ²	40,1
8	Наименование помещения	—
1	2	3
1	Кадастровый номер либо ранее присвоенный государственный учетный номер помещения, машино-места (кадастровый, инвентарный или условный номер)	—
	Кадастровый номер исходного объекта недвижимости (объектов недвижимости)	—
2	Номер, тип этажа (этажей), на котором (которых) расположено помещение, машино-место	10 Этаж
3	Обозначение (номер) помещения, машино-места на поэтажном плане	421
4	Адрес помещения, машино-места	Российская Федерация, Москва, ЮАО, район Орехово-Борисово Северное, ул. Маршала Захарова, вл.7, кв. 421
	Местоположение помещения, машино-места	—
	Дополнение местоположения помещения, машино-места	—
5	Назначение помещения	Жилое помещение - квартира
6	Вид (виды) разрешенного использования	—
7	Площадь помещения (Р), м ²	40,8
8	Наименование помещения	—
1	2	3
1	Кадастровый номер либо ранее присвоенный государственный учетный номер помещения, машино-места (кадастровый, инвентарный или условный номер)	—
	Кадастровый номер исходного объекта недвижимости (объектов недвижимости)	—
2	Номер, тип этажа (этажей), на котором (которых) расположено помещение, машино-место	10 Этаж
3	Обозначение (номер) помещения, машино-места на поэтажном плане	422
4	Адрес помещения, машино-места	Российская Федерация, Москва, ЮАО, район Орехово-Борисово Северное, ул. Маршала Захарова, вл.7, кв. 422
	Местоположение помещения, машино-места	—
	Дополнение местоположения помещения, машино-места	—
5	Назначение помещения	Жилое помещение - квартира
6	Вид (виды) разрешенного использования	—
7	Площадь помещения (Р), м ²	43,8
8	Наименование помещения	—
1	2	3

1	2	3
1	Кадастровый номер либо ранее присвоенный государственный учетный номер помещения, машино-места (кадастровый, инвентарный или условный номер)	—
	Кадастровый номер исходного объекта недвижимости (объектов недвижимости)	—
2	Номер, тип этажа (этажей), на котором (которых) расположено помещение, машино-место	10 Этаж
3	Обозначение (номер) помещения, машино-места на поэтажном плане	423
4	Адрес помещения, машино-места	Российская Федерация, Москва, ЮАО, район Орехово-Борисово Северное, ул. Маршала Захарова, вл.7, кв. 423
	Местоположение помещения, машино-места	—
	Дополнение местоположения помещения, машино-места	—
5	Назначение помещения	Жилое помещение - квартира
6	Вид (виды) разрешенного использования	—
7	Площадь помещения (P), м ²	46,0
8	Наименование помещения	—
1	2	3
1	Кадастровый номер либо ранее присвоенный государственный учетный номер помещения, машино-места (кадастровый, инвентарный или условный номер)	—
	Кадастровый номер исходного объекта недвижимости (объектов недвижимости)	—
2	Номер, тип этажа (этажей), на котором (которых) расположено помещение, машино-место	10 Этаж
3	Обозначение (номер) помещения, машино-места на поэтажном плане	424
4	Адрес помещения, машино-места	Российская Федерация, Москва, ЮАО, район Орехово-Борисово Северное, ул. Маршала Захарова, вл.7, кв. 424
	Местоположение помещения, машино-места	—
	Дополнение местоположения помещения, машино-места	—
5	Назначение помещения	Жилое помещение - квартира
6	Вид (виды) разрешенного использования	—
7	Площадь помещения (P), м ²	59,7
8	Наименование помещения	—
1	2	3
1	Кадастровый номер либо ранее присвоенный государственный учетный номер помещения, машино-места (кадастровый, инвентарный или условный номер)	—
	Кадастровый номер исходного объекта недвижимости (объектов недвижимости)	—
2	Номер, тип этажа (этажей), на котором (которых) расположено помещение, машино-место	10 Этаж
3	Обозначение (номер) помещения, машино-места на поэтажном плане	425

1	2	3
4	Адрес помещения, машино-места	Российская Федерация, Москва, ЮАО, район Орехово-Борисово Северное, ул. Маршала Захарова, вл.7, кв. 425
	Местоположение помещения, машино-места	—
	Дополнение местоположения помещения, машино-места	—
5	Назначение помещения	Жилое помещение - квартира
6	Вид (виды) разрешенного использования	—
7	Площадь помещения (Р), м ²	71,5
8	Наименование помещения	—
1	2	3
1	Кадастровый номер либо ранее присвоенный государственный учетный номер помещения, машино-места (кадастровый, инвентарный или условный номер)	—
	Кадастровый номер исходного объекта недвижимости (объектов недвижимости)	—
2	Номер, тип этажа (этажей), на котором (которых) расположено помещение, машино-место	10 Этаж
3	Обозначение (номер) помещения, машино-места на поэтажном плане	426
4	Адрес помещения, машино-места	Российская Федерация, Москва, ЮАО, район Орехово-Борисово Северное, ул. Маршала Захарова, вл.7, кв. 426
	Местоположение помещения, машино-места	—
	Дополнение местоположения помещения, машино-места	—
5	Назначение помещения	Жилое помещение - квартира
6	Вид (виды) разрешенного использования	—
7	Площадь помещения (Р), м ²	59,5
8	Наименование помещения	—
1	2	3
1	Кадастровый номер либо ранее присвоенный государственный учетный номер помещения, машино-места (кадастровый, инвентарный или условный номер)	—
	Кадастровый номер исходного объекта недвижимости (объектов недвижимости)	—
2	Номер, тип этажа (этажей), на котором (которых) расположено помещение, машино-место	11 Этаж
3	Обозначение (номер) помещения, машино-места на поэтажном плане	427
4	Адрес помещения, машино-места	Российская Федерация, Москва, ЮАО, район Орехово-Борисово Северное, ул. Маршала Захарова, вл.7, кв. 427
	Местоположение помещения, машино-места	—
	Дополнение местоположения помещения, машино-места	—
5	Назначение помещения	Жилое помещение - квартира
6	Вид (виды) разрешенного использования	—
7	Площадь помещения (Р), м ²	55,8
8	Наименование помещения	—
1	2	3

1	2	3
1	Кадастровый номер либо ранее присвоенный государственный учетный номер помещения, машино-места (кадастровый, инвентарный или условный номер)	—
	Кадастровый номер исходного объекта недвижимости (объектов недвижимости)	—
2	Номер, тип этажа (этажей), на котором (которых) расположено помещение, машино-место	11 Этаж
3	Обозначение (номер) помещения, машино-места на поэтажном плане	428
4	Адрес помещения, машино-места	Российская Федерация, Москва, ЮАО, район Орехово-Борисово Северное, ул. Маршала Захарова, вл.7, кв. 428
	Местоположение помещения, машино-места	—
	Дополнение местоположения помещения, машино-места	—
5	Назначение помещения	Жилое помещение - квартира
6	Вид (виды) разрешенного использования	—
7	Площадь помещения (Р), м ²	70,8
8	Наименование помещения	—
1	2	3
1	Кадастровый номер либо ранее присвоенный государственный учетный номер помещения, машино-места (кадастровый, инвентарный или условный номер)	—
	Кадастровый номер исходного объекта недвижимости (объектов недвижимости)	—
2	Номер, тип этажа (этажей), на котором (которых) расположено помещение, машино-место	11 Этаж
3	Обозначение (номер) помещения, машино-места на поэтажном плане	429
4	Адрес помещения, машино-места	Российская Федерация, Москва, ЮАО, район Орехово-Борисово Северное, ул. Маршала Захарова, вл.7, кв. 429
	Местоположение помещения, машино-места	—
	Дополнение местоположения помещения, машино-места	—
5	Назначение помещения	Жилое помещение - квартира
6	Вид (виды) разрешенного использования	—
7	Площадь помещения (Р), м ²	60,1
8	Наименование помещения	—
1	2	3
1	Кадастровый номер либо ранее присвоенный государственный учетный номер помещения, машино-места (кадастровый, инвентарный или условный номер)	—
	Кадастровый номер исходного объекта недвижимости (объектов недвижимости)	—
2	Номер, тип этажа (этажей), на котором (которых) расположено помещение, машино-место	11 Этаж
3	Обозначение (номер) помещения, машино-места на поэтажном плане	430

1	2	3
4	Адрес помещения, машино-места	Российская Федерация, Москва, ЮАО, район Орехово-Борисово Северное, ул. Маршала Захарова, вл.7, кв. 430
	Местоположение помещения, машино-места	—
	Дополнение местоположения помещения, машино-места	—
5	Назначение помещения	Жилое помещение - квартира
6	Вид (виды) разрешенного использования	—
7	Площадь помещения (Р), м ²	40,2
8	Наименование помещения	—
1	2	3
1	Кадастровый номер либо ранее присвоенный государственный учетный номер помещения, машино-места (кадастровый, инвентарный или условный номер)	—
	Кадастровый номер исходного объекта недвижимости (объектов недвижимости)	—
2	Номер, тип этажа (этажей), на котором (которых) расположено помещение, машино-место	11 Этаж
3	Обозначение (номер) помещения, машино-места на поэтажном плане	431
4	Адрес помещения, машино-места	Российская Федерация, Москва, ЮАО, район Орехово-Борисово Северное, ул. Маршала Захарова, вл.7, кв. 431
	Местоположение помещения, машино-места	—
	Дополнение местоположения помещения, машино-места	—
5	Назначение помещения	Жилое помещение - квартира
6	Вид (виды) разрешенного использования	—
7	Площадь помещения (Р), м ²	40,9
8	Наименование помещения	—
1	2	3
1	Кадастровый номер либо ранее присвоенный государственный учетный номер помещения, машино-места (кадастровый, инвентарный или условный номер)	—
	Кадастровый номер исходного объекта недвижимости (объектов недвижимости)	—
2	Номер, тип этажа (этажей), на котором (которых) расположено помещение, машино-место	11 Этаж
3	Обозначение (номер) помещения, машино-места на поэтажном плане	432
4	Адрес помещения, машино-места	Российская Федерация, Москва, ЮАО, район Орехово-Борисово Северное, ул. Маршала Захарова, вл.7, кв. 432
	Местоположение помещения, машино-места	—
	Дополнение местоположения помещения, машино-места	—
5	Назначение помещения	Жилое помещение - квартира
6	Вид (виды) разрешенного использования	—
7	Площадь помещения (Р), м ²	43,8
8	Наименование помещения	—
1	2	3

1	2	3
1	Кадастровый номер либо ранее присвоенный государственный учетный номер помещения, машино-места (кадастровый, инвентарный или условный номер)	—
	Кадастровый номер исходного объекта недвижимости (объектов недвижимости)	—
2	Номер, тип этажа (этажей), на котором (которых) расположено помещение, машино-место	11 Этаж
3	Обозначение (номер) помещения, машино-места на поэтажном плане	433
4	Адрес помещения, машино-места	Российская Федерация, Москва, ЮАО, район Орехово-Борисово Северное, ул. Маршала Захарова, вл.7, кв. 433
	Местоположение помещения, машино-места	—
	Дополнение местоположения помещения, машино-места	—
5	Назначение помещения	Жилое помещение - квартира
6	Вид (виды) разрешенного использования	—
7	Площадь помещения (P), м ²	46,1
8	Наименование помещения	—
1	2	3
1	Кадастровый номер либо ранее присвоенный государственный учетный номер помещения, машино-места (кадастровый, инвентарный или условный номер)	—
	Кадастровый номер исходного объекта недвижимости (объектов недвижимости)	—
2	Номер, тип этажа (этажей), на котором (которых) расположено помещение, машино-место	11 Этаж
3	Обозначение (номер) помещения, машино-места на поэтажном плане	434
4	Адрес помещения, машино-места	Российская Федерация, Москва, ЮАО, район Орехово-Борисово Северное, ул. Маршала Захарова, вл.7, кв. 434
	Местоположение помещения, машино-места	—
	Дополнение местоположения помещения, машино-места	—
5	Назначение помещения	Жилое помещение - квартира
6	Вид (виды) разрешенного использования	—
7	Площадь помещения (P), м ²	60,6
8	Наименование помещения	—
1	2	3
1	Кадастровый номер либо ранее присвоенный государственный учетный номер помещения, машино-места (кадастровый, инвентарный или условный номер)	—
	Кадастровый номер исходного объекта недвижимости (объектов недвижимости)	—
2	Номер, тип этажа (этажей), на котором (которых) расположено помещение, машино-место	11 Этаж
3	Обозначение (номер) помещения, машино-места на поэтажном плане	435

1	2	3
4	Адрес помещения, машино-места	Российская Федерация, Москва, ЮАО, район Орехово-Борисово Северное, ул. Маршала Захарова, вл.7, кв. 435
	Местоположение помещения, машино-места	—
	Дополнение местоположения помещения, машино-места	—
5	Назначение помещения	Жилое помещение - квартира
6	Вид (виды) разрешенного использования	—
7	Площадь помещения (Р), м ²	70,6
8	Наименование помещения	—
1	2	3
1	Кадастровый номер либо ранее присвоенный государственный учетный номер помещения, машино-места (кадастровый, инвентарный или условный номер)	—
	Кадастровый номер исходного объекта недвижимости (объектов недвижимости)	—
2	Номер, тип этажа (этажей), на котором (которых) расположено помещение, машино-место	11 Этаж
3	Обозначение (номер) помещения, машино-места на поэтажном плане	436
4	Адрес помещения, машино-места	Российская Федерация, Москва, ЮАО, район Орехово-Борисово Северное, ул. Маршала Захарова, вл.7, кв. 436
	Местоположение помещения, машино-места	—
	Дополнение местоположения помещения, машино-места	—
5	Назначение помещения	Жилое помещение - квартира
6	Вид (виды) разрешенного использования	—
7	Площадь помещения (Р), м ²	59,6
8	Наименование помещения	—
1	2	3
1	Кадастровый номер либо ранее присвоенный государственный учетный номер помещения, машино-места (кадастровый, инвентарный или условный номер)	—
	Кадастровый номер исходного объекта недвижимости (объектов недвижимости)	—
2	Номер, тип этажа (этажей), на котором (которых) расположено помещение, машино-место	12 Этаж
3	Обозначение (номер) помещения, машино-места на поэтажном плане	437
4	Адрес помещения, машино-места	Российская Федерация, Москва, ЮАО, район Орехово-Борисово Северное, ул. Маршала Захарова, вл.7, кв. 437
	Местоположение помещения, машино-места	—
	Дополнение местоположения помещения, машино-места	—
5	Назначение помещения	Жилое помещение - квартира
6	Вид (виды) разрешенного использования	—
7	Площадь помещения (Р), м ²	55,8
8	Наименование помещения	—
1	2	3

1	2	3
1	Кадастровый номер либо ранее присвоенный государственный учетный номер помещения, машино-места (кадастровый, инвентарный или условный номер)	—
	Кадастровый номер исходного объекта недвижимости (объектов недвижимости)	—
2	Номер, тип этажа (этажей), на котором (которых) расположено помещение, машино-место	12 Этаж
3	Обозначение (номер) помещения, машино-места на поэтажном плане	438
4	Адрес помещения, машино-места	Российская Федерация, Москва, ЮАО, район Орехово-Борисово Северное, ул. Маршала Захарова, вл.7, кв. 438
	Местоположение помещения, машино-места	—
	Дополнение местоположения помещения, машино-места	—
5	Назначение помещения	Жилое помещение - квартира
6	Вид (виды) разрешенного использования	—
7	Площадь помещения (P), м ²	71,1
8	Наименование помещения	—
1	2	3
1	Кадастровый номер либо ранее присвоенный государственный учетный номер помещения, машино-места (кадастровый, инвентарный или условный номер)	—
	Кадастровый номер исходного объекта недвижимости (объектов недвижимости)	—
2	Номер, тип этажа (этажей), на котором (которых) расположено помещение, машино-место	12 Этаж
3	Обозначение (номер) помещения, машино-места на поэтажном плане	439
4	Адрес помещения, машино-места	Российская Федерация, Москва, ЮАО, район Орехово-Борисово Северное, ул. Маршала Захарова, вл.7, кв. 439
	Местоположение помещения, машино-места	—
	Дополнение местоположения помещения, машино-места	—
5	Назначение помещения	Жилое помещение - квартира
6	Вид (виды) разрешенного использования	—
7	Площадь помещения (P), м ²	59,9
8	Наименование помещения	—
1	2	3
1	Кадастровый номер либо ранее присвоенный государственный учетный номер помещения, машино-места (кадастровый, инвентарный или условный номер)	—
	Кадастровый номер исходного объекта недвижимости (объектов недвижимости)	—
2	Номер, тип этажа (этажей), на котором (которых) расположено помещение, машино-место	12 Этаж
3	Обозначение (номер) помещения, машино-места на поэтажном плане	440

1	2	3
4	Адрес помещения, машино-места	Российская Федерация, Москва, ЮАО, район Орехово-Борисово Северное, ул. Маршала Захарова, вл.7, кв. 440
	Местоположение помещения, машино-места	—
	Дополнение местоположения помещения, машино-места	—
5	Назначение помещения	Жилое помещение - квартира
6	Вид (виды) разрешенного использования	—
7	Площадь помещения (Р), м ²	39,8
8	Наименование помещения	—
1	2	3
1	Кадастровый номер либо ранее присвоенный государственный учетный номер помещения, машино-места (кадастровый, инвентарный или условный номер)	—
	Кадастровый номер исходного объекта недвижимости (объектов недвижимости)	—
2	Номер, тип этажа (этажей), на котором (которых) расположено помещение, машино-место	12 Этаж
3	Обозначение (номер) помещения, машино-места на поэтажном плане	441
4	Адрес помещения, машино-места	Российская Федерация, Москва, ЮАО, район Орехово-Борисово Северное, ул. Маршала Захарова, вл.7, кв. 441
	Местоположение помещения, машино-места	—
	Дополнение местоположения помещения, машино-места	—
5	Назначение помещения	Жилое помещение - квартира
6	Вид (виды) разрешенного использования	—
7	Площадь помещения (Р), м ²	40,9
8	Наименование помещения	—
1	2	3
1	Кадастровый номер либо ранее присвоенный государственный учетный номер помещения, машино-места (кадастровый, инвентарный или условный номер)	—
	Кадастровый номер исходного объекта недвижимости (объектов недвижимости)	—
2	Номер, тип этажа (этажей), на котором (которых) расположено помещение, машино-место	12 Этаж
3	Обозначение (номер) помещения, машино-места на поэтажном плане	442
4	Адрес помещения, машино-места	Российская Федерация, Москва, ЮАО, район Орехово-Борисово Северное, ул. Маршала Захарова, вл.7, кв. 442
	Местоположение помещения, машино-места	—
	Дополнение местоположения помещения, машино-места	—
5	Назначение помещения	Жилое помещение - квартира
6	Вид (виды) разрешенного использования	—
7	Площадь помещения (Р), м ²	43,7
8	Наименование помещения	—
1	2	3

1	2	3
1	Кадастровый номер либо ранее присвоенный государственный учетный номер помещения, машино-места (кадастровый, инвентарный или условный номер)	—
	Кадастровый номер исходного объекта недвижимости (объектов недвижимости)	—
2	Номер, тип этажа (этажей), на котором (которых) расположено помещение, машино-место	12 Этаж
3	Обозначение (номер) помещения, машино-места на поэтажном плане	443
4	Адрес помещения, машино-места	Российская Федерация, Москва, ЮАО, район Орехово-Борисово Северное, ул. Маршала Захарова, вл.7, кв. 443
	Местоположение помещения, машино-места	—
	Дополнение местоположения помещения, машино-места	—
5	Назначение помещения	Жилое помещение - квартира
6	Вид (виды) разрешенного использования	—
7	Площадь помещения (P), м ²	45,9
8	Наименование помещения	—
1	2	3
1	Кадастровый номер либо ранее присвоенный государственный учетный номер помещения, машино-места (кадастровый, инвентарный или условный номер)	—
	Кадастровый номер исходного объекта недвижимости (объектов недвижимости)	—
2	Номер, тип этажа (этажей), на котором (которых) расположено помещение, машино-место	12 Этаж
3	Обозначение (номер) помещения, машино-места на поэтажном плане	444
4	Адрес помещения, машино-места	Российская Федерация, Москва, ЮАО, район Орехово-Борисово Северное, ул. Маршала Захарова, вл.7, кв. 444
	Местоположение помещения, машино-места	—
	Дополнение местоположения помещения, машино-места	—
5	Назначение помещения	Жилое помещение - квартира
6	Вид (виды) разрешенного использования	—
7	Площадь помещения (P), м ²	59,6
8	Наименование помещения	—
1	2	3
1	Кадастровый номер либо ранее присвоенный государственный учетный номер помещения, машино-места (кадастровый, инвентарный или условный номер)	—
	Кадастровый номер исходного объекта недвижимости (объектов недвижимости)	—
2	Номер, тип этажа (этажей), на котором (которых) расположено помещение, машино-место	12 Этаж
3	Обозначение (номер) помещения, машино-места на поэтажном плане	445

1	2	3
4	Адрес помещения, машино-места	Российская Федерация, Москва, ЮАО, район Орехово-Борисово Северное, ул. Маршала Захарова, вл.7, кв. 445
	Местоположение помещения, машино-места	—
	Дополнение местоположения помещения, машино-места	—
5	Назначение помещения	Жилое помещение - квартира
6	Вид (виды) разрешенного использования	—
7	Площадь помещения (Р), м ²	71,4
8	Наименование помещения	—
1	2	3
1	Кадастровый номер либо ранее присвоенный государственный учетный номер помещения, машино-места (кадастровый, инвентарный или условный номер)	—
	Кадастровый номер исходного объекта недвижимости (объектов недвижимости)	—
2	Номер, тип этажа (этажей), на котором (которых) расположено помещение, машино-место	12 Этаж
3	Обозначение (номер) помещения, машино-места на поэтажном плане	446
4	Адрес помещения, машино-места	Российская Федерация, Москва, ЮАО, район Орехово-Борисово Северное, ул. Маршала Захарова, вл.7, кв. 446
	Местоположение помещения, машино-места	—
	Дополнение местоположения помещения, машино-места	—
5	Назначение помещения	Жилое помещение - квартира
6	Вид (виды) разрешенного использования	—
7	Площадь помещения (Р), м ²	59,4
8	Наименование помещения	—
1	2	3
1	Кадастровый номер либо ранее присвоенный государственный учетный номер помещения, машино-места (кадастровый, инвентарный или условный номер)	—
	Кадастровый номер исходного объекта недвижимости (объектов недвижимости)	—
2	Номер, тип этажа (этажей), на котором (которых) расположено помещение, машино-место	13 Этаж
3	Обозначение (номер) помещения, машино-места на поэтажном плане	447
4	Адрес помещения, машино-места	Российская Федерация, Москва, ЮАО, район Орехово-Борисово Северное, ул. Маршала Захарова, вл.7, кв. 447
	Местоположение помещения, машино-места	—
	Дополнение местоположения помещения, машино-места	—
5	Назначение помещения	Жилое помещение - квартира
6	Вид (виды) разрешенного использования	—
7	Площадь помещения (Р), м ²	55,9
8	Наименование помещения	—
1	2	3

1	2	3
1	Кадастровый номер либо ранее присвоенный государственный учетный номер помещения, машино-места (кадастровый, инвентарный или условный номер)	—
	Кадастровый номер исходного объекта недвижимости (объектов недвижимости)	—
2	Номер, тип этажа (этажей), на котором (которых) расположено помещение, машино-место	13 Этаж
3	Обозначение (номер) помещения, машино-места на поэтажном плане	448
4	Адрес помещения, машино-места	Российская Федерация, Москва, ЮАО, район Орехово-Борисово Северное, ул. Маршала Захарова, вл.7, кв. 448
	Местоположение помещения, машино-места	—
	Дополнение местоположения помещения, машино-места	—
5	Назначение помещения	Жилое помещение - квартира
6	Вид (виды) разрешенного использования	—
7	Площадь помещения (P), м ²	70,9
8	Наименование помещения	—
1	2	3
1	Кадастровый номер либо ранее присвоенный государственный учетный номер помещения, машино-места (кадастровый, инвентарный или условный номер)	—
	Кадастровый номер исходного объекта недвижимости (объектов недвижимости)	—
2	Номер, тип этажа (этажей), на котором (которых) расположено помещение, машино-место	13 Этаж
3	Обозначение (номер) помещения, машино-места на поэтажном плане	449
4	Адрес помещения, машино-места	Российская Федерация, Москва, ЮАО, район Орехово-Борисово Северное, ул. Маршала Захарова, вл.7, кв. 449
	Местоположение помещения, машино-места	—
	Дополнение местоположения помещения, машино-места	—
5	Назначение помещения	Жилое помещение - квартира
6	Вид (виды) разрешенного использования	—
7	Площадь помещения (P), м ²	59,9
8	Наименование помещения	—
1	2	3
1	Кадастровый номер либо ранее присвоенный государственный учетный номер помещения, машино-места (кадастровый, инвентарный или условный номер)	—
	Кадастровый номер исходного объекта недвижимости (объектов недвижимости)	—
2	Номер, тип этажа (этажей), на котором (которых) расположено помещение, машино-место	13 Этаж
3	Обозначение (номер) помещения, машино-места на поэтажном плане	450

1	2	3
4	Адрес помещения, машино-места	Российская Федерация, Москва, ЮАО, район Орехово-Борисово Северное, ул. Маршала Захарова, вл.7, кв. 450
	Местоположение помещения, машино-места	—
	Дополнение местоположения помещения, машино-места	—
5	Назначение помещения	Жилое помещение - квартира
6	Вид (виды) разрешенного использования	—
7	Площадь помещения (Р), м ²	40,1
8	Наименование помещения	—
1	2	3
1	Кадастровый номер либо ранее присвоенный государственный учетный номер помещения, машино-места (кадастровый, инвентарный или условный номер)	—
	Кадастровый номер исходного объекта недвижимости (объектов недвижимости)	—
2	Номер, тип этажа (этажей), на котором (которых) расположено помещение, машино-место	13 Этаж
3	Обозначение (номер) помещения, машино-места на поэтажном плане	451
4	Адрес помещения, машино-места	Российская Федерация, Москва, ЮАО, район Орехово-Борисово Северное, ул. Маршала Захарова, вл.7, кв. 451
	Местоположение помещения, машино-места	—
	Дополнение местоположения помещения, машино-места	—
5	Назначение помещения	Жилое помещение - квартира
6	Вид (виды) разрешенного использования	—
7	Площадь помещения (Р), м ²	40,8
8	Наименование помещения	—
1	2	3
1	Кадастровый номер либо ранее присвоенный государственный учетный номер помещения, машино-места (кадастровый, инвентарный или условный номер)	—
	Кадастровый номер исходного объекта недвижимости (объектов недвижимости)	—
2	Номер, тип этажа (этажей), на котором (которых) расположено помещение, машино-место	13 Этаж
3	Обозначение (номер) помещения, машино-места на поэтажном плане	452
4	Адрес помещения, машино-места	Российская Федерация, Москва, ЮАО, район Орехово-Борисово Северное, ул. Маршала Захарова, вл.7, кв. 452
	Местоположение помещения, машино-места	—
	Дополнение местоположения помещения, машино-места	—
5	Назначение помещения	Жилое помещение - квартира
6	Вид (виды) разрешенного использования	—
7	Площадь помещения (Р), м ²	44,0
8	Наименование помещения	—
1	2	3

1	2	3
1	Кадастровый номер либо ранее присвоенный государственный учетный номер помещения, машино-места (кадастровый, инвентарный или условный номер)	—
	Кадастровый номер исходного объекта недвижимости (объектов недвижимости)	—
2	Номер, тип этажа (этажей), на котором (которых) расположено помещение, машино-место	13 Этаж
3	Обозначение (номер) помещения, машино-места на поэтажном плане	453
4	Адрес помещения, машино-места	Российская Федерация, Москва, ЮАО, район Орехово-Борисово Северное, ул. Маршала Захарова, вл.7, кв. 453
	Местоположение помещения, машино-места	—
	Дополнение местоположения помещения, машино-места	—
5	Назначение помещения	Жилое помещение - квартира
6	Вид (виды) разрешенного использования	—
7	Площадь помещения (P), м ²	46,0
8	Наименование помещения	—
1	2	3
1	Кадастровый номер либо ранее присвоенный государственный учетный номер помещения, машино-места (кадастровый, инвентарный или условный номер)	—
	Кадастровый номер исходного объекта недвижимости (объектов недвижимости)	—
2	Номер, тип этажа (этажей), на котором (которых) расположено помещение, машино-место	13 Этаж
3	Обозначение (номер) помещения, машино-места на поэтажном плане	454
4	Адрес помещения, машино-места	Российская Федерация, Москва, ЮАО, район Орехово-Борисово Северное, ул. Маршала Захарова, вл.7, кв. 454
	Местоположение помещения, машино-места	—
	Дополнение местоположения помещения, машино-места	—
5	Назначение помещения	Жилое помещение - квартира
6	Вид (виды) разрешенного использования	—
7	Площадь помещения (P), м ²	60,5
8	Наименование помещения	—
1	2	3
1	Кадастровый номер либо ранее присвоенный государственный учетный номер помещения, машино-места (кадастровый, инвентарный или условный номер)	—
	Кадастровый номер исходного объекта недвижимости (объектов недвижимости)	—
2	Номер, тип этажа (этажей), на котором (которых) расположено помещение, машино-место	13 Этаж
3	Обозначение (номер) помещения, машино-места на поэтажном плане	455

1	2	3
4	Адрес помещения, машино-места	Российская Федерация, Москва, ЮАО, район Орехово-Борисово Северное, ул. Маршала Захарова, вл.7, кв. 455
	Местоположение помещения, машино-места	—
	Дополнение местоположения помещения, машино-места	—
5	Назначение помещения	Жилое помещение - квартира
6	Вид (виды) разрешенного использования	—
7	Площадь помещения (Р), м ²	70,5
8	Наименование помещения	—
1	2	3
1	Кадастровый номер либо ранее присвоенный государственный учетный номер помещения, машино-места (кадастровый, инвентарный или условный номер)	—
	Кадастровый номер исходного объекта недвижимости (объектов недвижимости)	—
2	Номер, тип этажа (этажей), на котором (которых) расположено помещение, машино-место	13 Этаж
3	Обозначение (номер) помещения, машино-места на поэтажном плане	456
4	Адрес помещения, машино-места	Российская Федерация, Москва, ЮАО, район Орехово-Борисово Северное, ул. Маршала Захарова, вл.7, кв. 456
	Местоположение помещения, машино-места	—
	Дополнение местоположения помещения, машино-места	—
5	Назначение помещения	Жилое помещение - квартира
6	Вид (виды) разрешенного использования	—
7	Площадь помещения (Р), м ²	59,5
8	Наименование помещения	—
1	2	3
1	Кадастровый номер либо ранее присвоенный государственный учетный номер помещения, машино-места (кадастровый, инвентарный или условный номер)	—
	Кадастровый номер исходного объекта недвижимости (объектов недвижимости)	—
2	Номер, тип этажа (этажей), на котором (которых) расположено помещение, машино-место	14 Этаж
3	Обозначение (номер) помещения, машино-места на поэтажном плане	457
4	Адрес помещения, машино-места	Российская Федерация, Москва, ЮАО, район Орехово-Борисово Северное, ул. Маршала Захарова, вл.7, кв. 457
	Местоположение помещения, машино-места	—
	Дополнение местоположения помещения, машино-места	—
5	Назначение помещения	Жилое помещение - квартира
6	Вид (виды) разрешенного использования	—
7	Площадь помещения (Р), м ²	55,9
8	Наименование помещения	—
1	2	3

1	2	3
1	Кадастровый номер либо ранее присвоенный государственный учетный номер помещения, машино-места (кадастровый, инвентарный или условный номер)	—
	Кадастровый номер исходного объекта недвижимости (объектов недвижимости)	—
2	Номер, тип этажа (этажей), на котором (которых) расположено помещение, машино-место	14 Этаж
3	Обозначение (номер) помещения, машино-места на поэтажном плане	458
4	Адрес помещения, машино-места	Российская Федерация, Москва, ЮАО, район Орехово-Борисово Северное, ул. Маршала Захарова, вл.7, кв. 458
	Местоположение помещения, машино-места	—
	Дополнение местоположения помещения, машино-места	—
5	Назначение помещения	Жилое помещение - квартира
6	Вид (виды) разрешенного использования	—
7	Площадь помещения (P), м ²	70,7
8	Наименование помещения	—
1	2	3
1	Кадастровый номер либо ранее присвоенный государственный учетный номер помещения, машино-места (кадастровый, инвентарный или условный номер)	—
	Кадастровый номер исходного объекта недвижимости (объектов недвижимости)	—
2	Номер, тип этажа (этажей), на котором (которых) расположено помещение, машино-место	14 Этаж
3	Обозначение (номер) помещения, машино-места на поэтажном плане	459
4	Адрес помещения, машино-места	Российская Федерация, Москва, ЮАО, район Орехово-Борисово Северное, ул. Маршала Захарова, вл.7, кв. 459
	Местоположение помещения, машино-места	—
	Дополнение местоположения помещения, машино-места	—
5	Назначение помещения	Жилое помещение - квартира
6	Вид (виды) разрешенного использования	—
7	Площадь помещения (P), м ²	59,8
8	Наименование помещения	—
1	2	3
1	Кадастровый номер либо ранее присвоенный государственный учетный номер помещения, машино-места (кадастровый, инвентарный или условный номер)	—
	Кадастровый номер исходного объекта недвижимости (объектов недвижимости)	—
2	Номер, тип этажа (этажей), на котором (которых) расположено помещение, машино-место	14 Этаж
3	Обозначение (номер) помещения, машино-места на поэтажном плане	460

1	2	3
4	Адрес помещения, машино-места	Российская Федерация, Москва, ЮАО, район Орехово-Борисово Северное, ул. Маршала Захарова, вл.7, кв. 460
	Местоположение помещения, машино-места	—
	Дополнение местоположения помещения, машино-места	—
5	Назначение помещения	Жилое помещение - квартира
6	Вид (виды) разрешенного использования	—
7	Площадь помещения (Р), м ²	40,2
8	Наименование помещения	—
1	2	3
1	Кадастровый номер либо ранее присвоенный государственный учетный номер помещения, машино-места (кадастровый, инвентарный или условный номер)	—
	Кадастровый номер исходного объекта недвижимости (объектов недвижимости)	—
2	Номер, тип этажа (этажей), на котором (которых) расположено помещение, машино-место	14 Этаж
3	Обозначение (номер) помещения, машино-места на поэтажном плане	461
4	Адрес помещения, машино-места	Российская Федерация, Москва, ЮАО, район Орехово-Борисово Северное, ул. Маршала Захарова, вл.7, кв. 461
	Местоположение помещения, машино-места	—
	Дополнение местоположения помещения, машино-места	—
5	Назначение помещения	Жилое помещение - квартира
6	Вид (виды) разрешенного использования	—
7	Площадь помещения (Р), м ²	41,3
8	Наименование помещения	—
1	2	3
1	Кадастровый номер либо ранее присвоенный государственный учетный номер помещения, машино-места (кадастровый, инвентарный или условный номер)	—
	Кадастровый номер исходного объекта недвижимости (объектов недвижимости)	—
2	Номер, тип этажа (этажей), на котором (которых) расположено помещение, машино-место	14 Этаж
3	Обозначение (номер) помещения, машино-места на поэтажном плане	462
4	Адрес помещения, машино-места	Российская Федерация, Москва, ЮАО, район Орехово-Борисово Северное, ул. Маршала Захарова, вл.7, кв. 462
	Местоположение помещения, машино-места	—
	Дополнение местоположения помещения, машино-места	—
5	Назначение помещения	Жилое помещение - квартира
6	Вид (виды) разрешенного использования	—
7	Площадь помещения (Р), м ²	43,9
8	Наименование помещения	—
1	2	3

1	2	3
1	Кадастровый номер либо ранее присвоенный государственный учетный номер помещения, машино-места (кадастровый, инвентарный или условный номер)	—
	Кадастровый номер исходного объекта недвижимости (объектов недвижимости)	—
2	Номер, тип этажа (этажей), на котором (которых) расположено помещение, машино-место	14 Этаж
3	Обозначение (номер) помещения, машино-места на поэтажном плане	463
4	Адрес помещения, машино-места	Российская Федерация, Москва, ЮАО, район Орехово-Борисово Северное, ул. Маршала Захарова, вл.7, кв. 463
	Местоположение помещения, машино-места	—
	Дополнение местоположения помещения, машино-места	—
5	Назначение помещения	Жилое помещение - квартира
6	Вид (виды) разрешенного использования	—
7	Площадь помещения (Р), м ²	46,1
8	Наименование помещения	—
1	2	3
1	Кадастровый номер либо ранее присвоенный государственный учетный номер помещения, машино-места (кадастровый, инвентарный или условный номер)	—
	Кадастровый номер исходного объекта недвижимости (объектов недвижимости)	—
2	Номер, тип этажа (этажей), на котором (которых) расположено помещение, машино-место	14 Этаж
3	Обозначение (номер) помещения, машино-места на поэтажном плане	464
4	Адрес помещения, машино-места	Российская Федерация, Москва, ЮАО, район Орехово-Борисово Северное, ул. Маршала Захарова, вл.7, кв. 464
	Местоположение помещения, машино-места	—
	Дополнение местоположения помещения, машино-места	—
5	Назначение помещения	Жилое помещение - квартира
6	Вид (виды) разрешенного использования	—
7	Площадь помещения (Р), м ²	59,6
8	Наименование помещения	—
1	2	3
1	Кадастровый номер либо ранее присвоенный государственный учетный номер помещения, машино-места (кадастровый, инвентарный или условный номер)	—
	Кадастровый номер исходного объекта недвижимости (объектов недвижимости)	—
2	Номер, тип этажа (этажей), на котором (которых) расположено помещение, машино-место	14 Этаж
3	Обозначение (номер) помещения, машино-места на поэтажном плане	465

1	2	3
4	Адрес помещения, машино-места	Российская Федерация, Москва, ЮАО, район Орехово-Борисово Северное, ул. Маршала Захарова, вл.7, кв. 465
	Местоположение помещения, машино-места	—
	Дополнение местоположения помещения, машино-места	—
5	Назначение помещения	Жилое помещение - квартира
6	Вид (виды) разрешенного использования	—
7	Площадь помещения (Р), м ²	71,4
8	Наименование помещения	—
1	2	3
1	Кадастровый номер либо ранее присвоенный государственный учетный номер помещения, машино-места (кадастровый, инвентарный или условный номер)	—
	Кадастровый номер исходного объекта недвижимости (объектов недвижимости)	—
2	Номер, тип этажа (этажей), на котором (которых) расположено помещение, машино-место	14 Этаж
3	Обозначение (номер) помещения, машино-места на поэтажном плане	466
4	Адрес помещения, машино-места	Российская Федерация, Москва, ЮАО, район Орехово-Борисово Северное, ул. Маршала Захарова, вл.7, кв. 466
	Местоположение помещения, машино-места	—
	Дополнение местоположения помещения, машино-места	—
5	Назначение помещения	Жилое помещение - квартира
6	Вид (виды) разрешенного использования	—
7	Площадь помещения (Р), м ²	59,5
8	Наименование помещения	—
1	2	3
1	Кадастровый номер либо ранее присвоенный государственный учетный номер помещения, машино-места (кадастровый, инвентарный или условный номер)	—
	Кадастровый номер исходного объекта недвижимости (объектов недвижимости)	—
2	Номер, тип этажа (этажей), на котором (которых) расположено помещение, машино-место	15 Этаж
3	Обозначение (номер) помещения, машино-места на поэтажном плане	467
4	Адрес помещения, машино-места	Российская Федерация, Москва, ЮАО, район Орехово-Борисово Северное, ул. Маршала Захарова, вл.7, кв. 467
	Местоположение помещения, машино-места	—
	Дополнение местоположения помещения, машино-места	—
5	Назначение помещения	Жилое помещение - квартира
6	Вид (виды) разрешенного использования	—
7	Площадь помещения (Р), м ²	53,5
8	Наименование помещения	—
1	2	3

1	2	3
1	Кадастровый номер либо ранее присвоенный государственный учетный номер помещения, машино-места (кадастровый, инвентарный или условный номер)	—
	Кадастровый номер исходного объекта недвижимости (объектов недвижимости)	—
2	Номер, тип этажа (этажей), на котором (которых) расположено помещение, машино-место	15 Этаж
3	Обозначение (номер) помещения, машино-места на поэтажном плане	468
4	Адрес помещения, машино-места	Российская Федерация, Москва, ЮАО, район Орехово-Борисово Северное, ул. Маршала Захарова, вл.7, кв. 468
	Местоположение помещения, машино-места	—
	Дополнение местоположения помещения, машино-места	—
5	Назначение помещения	Жилое помещение - квартира
6	Вид (виды) разрешенного использования	—
7	Площадь помещения (P), м ²	73,8
8	Наименование помещения	—
1	2	3
1	Кадастровый номер либо ранее присвоенный государственный учетный номер помещения, машино-места (кадастровый, инвентарный или условный номер)	—
	Кадастровый номер исходного объекта недвижимости (объектов недвижимости)	—
2	Номер, тип этажа (этажей), на котором (которых) расположено помещение, машино-место	15 Этаж
3	Обозначение (номер) помещения, машино-места на поэтажном плане	469
4	Адрес помещения, машино-места	Российская Федерация, Москва, ЮАО, район Орехово-Борисово Северное, ул. Маршала Захарова, вл.7, кв. 469
	Местоположение помещения, машино-места	—
	Дополнение местоположения помещения, машино-места	—
5	Назначение помещения	Жилое помещение - квартира
6	Вид (виды) разрешенного использования	—
7	Площадь помещения (P), м ²	63,4
8	Наименование помещения	—
1	2	3
1	Кадастровый номер либо ранее присвоенный государственный учетный номер помещения, машино-места (кадастровый, инвентарный или условный номер)	—
	Кадастровый номер исходного объекта недвижимости (объектов недвижимости)	—
2	Номер, тип этажа (этажей), на котором (которых) расположено помещение, машино-место	15 Этаж
3	Обозначение (номер) помещения, машино-места на поэтажном плане	470

1	2	3
4	Адрес помещения, машино-места	Российская Федерация, Москва, ЮАО, район Орехово-Борисово Северное, ул. Маршала Захарова, вл.7, кв. 470
	Местоположение помещения, машино-места	—
	Дополнение местоположения помещения, машино-места	—
5	Назначение помещения	Жилое помещение - квартира
6	Вид (виды) разрешенного использования	—
7	Площадь помещения (Р), м ²	38,9
8	Наименование помещения	—
1	2	3
1	Кадастровый номер либо ранее присвоенный государственный учетный номер помещения, машино-места (кадастровый, инвентарный или условный номер)	—
	Кадастровый номер исходного объекта недвижимости (объектов недвижимости)	—
2	Номер, тип этажа (этажей), на котором (которых) расположено помещение, машино-место	15 Этаж
3	Обозначение (номер) помещения, машино-места на поэтажном плане	471
4	Адрес помещения, машино-места	Российская Федерация, Москва, ЮАО, район Орехово-Борисово Северное, ул. Маршала Захарова, вл.7, кв. 471
	Местоположение помещения, машино-места	—
	Дополнение местоположения помещения, машино-места	—
5	Назначение помещения	Жилое помещение - квартира
6	Вид (виды) разрешенного использования	—
7	Площадь помещения (Р), м ²	38,6
8	Наименование помещения	—
1	2	3
1	Кадастровый номер либо ранее присвоенный государственный учетный номер помещения, машино-места (кадастровый, инвентарный или условный номер)	—
	Кадастровый номер исходного объекта недвижимости (объектов недвижимости)	—
2	Номер, тип этажа (этажей), на котором (которых) расположено помещение, машино-место	15 Этаж
3	Обозначение (номер) помещения, машино-места на поэтажном плане	472
4	Адрес помещения, машино-места	Российская Федерация, Москва, ЮАО, район Орехово-Борисово Северное, ул. Маршала Захарова, вл.7, кв. 472
	Местоположение помещения, машино-места	—
	Дополнение местоположения помещения, машино-места	—
5	Назначение помещения	Жилое помещение - квартира
6	Вид (виды) разрешенного использования	—
7	Площадь помещения (Р), м ²	41,3
8	Наименование помещения	—
1	2	3

1	2	3
1	Кадастровый номер либо ранее присвоенный государственный учетный номер помещения, машино-места (кадастровый, инвентарный или условный номер)	—
	Кадастровый номер исходного объекта недвижимости (объектов недвижимости)	—
2	Номер, тип этажа (этажей), на котором (которых) расположено помещение, машино-место	15 Этаж
3	Обозначение (номер) помещения, машино-места на поэтажном плане	473
4	Адрес помещения, машино-места	Российская Федерация, Москва, ЮАО, район Орехово-Борисово Северное, ул. Маршала Захарова, вл.7, кв. 473
	Местоположение помещения, машино-места	—
	Дополнение местоположения помещения, машино-места	—
5	Назначение помещения	Жилое помещение - квартира
6	Вид (виды) разрешенного использования	—
7	Площадь помещения (Р), м ²	41,8
8	Наименование помещения	—
1	2	3
1	Кадастровый номер либо ранее присвоенный государственный учетный номер помещения, машино-места (кадастровый, инвентарный или условный номер)	—
	Кадастровый номер исходного объекта недвижимости (объектов недвижимости)	—
2	Номер, тип этажа (этажей), на котором (которых) расположено помещение, машино-место	15 Этаж
3	Обозначение (номер) помещения, машино-места на поэтажном плане	474
4	Адрес помещения, машино-места	Российская Федерация, Москва, ЮАО, район Орехово-Борисово Северное, ул. Маршала Захарова, вл.7, кв. 474
	Местоположение помещения, машино-места	—
	Дополнение местоположения помещения, машино-места	—
5	Назначение помещения	Жилое помещение - квартира
6	Вид (виды) разрешенного использования	—
7	Площадь помещения (Р), м ²	57,2
8	Наименование помещения	—
1	2	3
1	Кадастровый номер либо ранее присвоенный государственный учетный номер помещения, машино-места (кадастровый, инвентарный или условный номер)	—
	Кадастровый номер исходного объекта недвижимости (объектов недвижимости)	—
2	Номер, тип этажа (этажей), на котором (которых) расположено помещение, машино-место	15 Этаж
3	Обозначение (номер) помещения, машино-места на поэтажном плане	475

1	2	3
4	Адрес помещения, машино-места	Российская Федерация, Москва, ЮАО, район Орехово-Борисово Северное, ул. Маршала Захарова, вл.7, кв. 475
	Местоположение помещения, машино-места	—
	Дополнение местоположения помещения, машино-места	—
5	Назначение помещения	Жилое помещение - квартира
6	Вид (виды) разрешенного использования	—
7	Площадь помещения (Р), м ²	68,4
8	Наименование помещения	—
1	2	3
1	Кадастровый номер либо ранее присвоенный государственный учетный номер помещения, машино-места (кадастровый, инвентарный или условный номер)	—
	Кадастровый номер исходного объекта недвижимости (объектов недвижимости)	—
2	Номер, тип этажа (этажей), на котором (которых) расположено помещение, машино-место	15 Этаж
3	Обозначение (номер) помещения, машино-места на поэтажном плане	476
4	Адрес помещения, машино-места	Российская Федерация, Москва, ЮАО, район Орехово-Борисово Северное, ул. Маршала Захарова, вл.7, кв. 476
	Местоположение помещения, машино-места	—
	Дополнение местоположения помещения, машино-места	—
5	Назначение помещения	Жилое помещение - квартира
6	Вид (виды) разрешенного использования	—
7	Площадь помещения (Р), м ²	54,1
8	Наименование помещения	—
1	2	3
1	Кадастровый номер либо ранее присвоенный государственный учетный номер помещения, машино-места (кадастровый, инвентарный или условный номер)	—
	Кадастровый номер исходного объекта недвижимости (объектов недвижимости)	—
2	Номер, тип этажа (этажей), на котором (которых) расположено помещение, машино-место	16 Этаж
3	Обозначение (номер) помещения, машино-места на поэтажном плане	477
4	Адрес помещения, машино-места	Российская Федерация, Москва, ЮАО, район Орехово-Борисово Северное, ул. Маршала Захарова, вл.7, кв. 477
	Местоположение помещения, машино-места	—
	Дополнение местоположения помещения, машино-места	—
5	Назначение помещения	Жилое помещение - квартира
6	Вид (виды) разрешенного использования	—
7	Площадь помещения (Р), м ²	53,4
8	Наименование помещения	—
1	2	3

1	2	3
1	Кадастровый номер либо ранее присвоенный государственный учетный номер помещения, машино-места (кадастровый, инвентарный или условный номер)	—
	Кадастровый номер исходного объекта недвижимости (объектов недвижимости)	—
2	Номер, тип этажа (этажей), на котором (которых) расположено помещение, машино-место	16 Этаж
3	Обозначение (номер) помещения, машино-места на поэтажном плане	478
4	Адрес помещения, машино-места	Российская Федерация, Москва, ЮАО, район Орехово-Борисово Северное, ул. Маршала Захарова, вл.7, кв. 478
	Местоположение помещения, машино-места	—
	Дополнение местоположения помещения, машино-места	—
5	Назначение помещения	Жилое помещение - квартира
6	Вид (виды) разрешенного использования	—
7	Площадь помещения (P), м ²	73,7
8	Наименование помещения	—
1	2	3
1	Кадастровый номер либо ранее присвоенный государственный учетный номер помещения, машино-места (кадастровый, инвентарный или условный номер)	—
	Кадастровый номер исходного объекта недвижимости (объектов недвижимости)	—
2	Номер, тип этажа (этажей), на котором (которых) расположено помещение, машино-место	16 Этаж
3	Обозначение (номер) помещения, машино-места на поэтажном плане	479
4	Адрес помещения, машино-места	Российская Федерация, Москва, ЮАО, район Орехово-Борисово Северное, ул. Маршала Захарова, вл.7, кв. 479
	Местоположение помещения, машино-места	—
	Дополнение местоположения помещения, машино-места	—
5	Назначение помещения	Жилое помещение - квартира
6	Вид (виды) разрешенного использования	—
7	Площадь помещения (P), м ²	63,4
8	Наименование помещения	—
1	2	3
1	Кадастровый номер либо ранее присвоенный государственный учетный номер помещения, машино-места (кадастровый, инвентарный или условный номер)	—
	Кадастровый номер исходного объекта недвижимости (объектов недвижимости)	—
2	Номер, тип этажа (этажей), на котором (которых) расположено помещение, машино-место	16 Этаж
3	Обозначение (номер) помещения, машино-места на поэтажном плане	480

1	2	3
4	Адрес помещения, машино-места	Российская Федерация, Москва, ЮАО, район Орехово-Борисово Северное, ул. Маршала Захарова, вл.7, кв. 480
	Местоположение помещения, машино-места	—
	Дополнение местоположения помещения, машино-места	—
5	Назначение помещения	Жилое помещение - квартира
6	Вид (виды) разрешенного использования	—
7	Площадь помещения (Р), м ²	38,3
8	Наименование помещения	—
1	2	3
1	Кадастровый номер либо ранее присвоенный государственный учетный номер помещения, машино-места (кадастровый, инвентарный или условный номер)	—
	Кадастровый номер исходного объекта недвижимости (объектов недвижимости)	—
2	Номер, тип этажа (этажей), на котором (которых) расположено помещение, машино-место	16 Этаж
3	Обозначение (номер) помещения, машино-места на поэтажном плане	481
4	Адрес помещения, машино-места	Российская Федерация, Москва, ЮАО, район Орехово-Борисово Северное, ул. Маршала Захарова, вл.7, кв. 481
	Местоположение помещения, машино-места	—
	Дополнение местоположения помещения, машино-места	—
5	Назначение помещения	Жилое помещение - квартира
6	Вид (виды) разрешенного использования	—
7	Площадь помещения (Р), м ²	38,4
8	Наименование помещения	—
1	2	3
1	Кадастровый номер либо ранее присвоенный государственный учетный номер помещения, машино-места (кадастровый, инвентарный или условный номер)	—
	Кадастровый номер исходного объекта недвижимости (объектов недвижимости)	—
2	Номер, тип этажа (этажей), на котором (которых) расположено помещение, машино-место	16 Этаж
3	Обозначение (номер) помещения, машино-места на поэтажном плане	482
4	Адрес помещения, машино-места	Российская Федерация, Москва, ЮАО, район Орехово-Борисово Северное, ул. Маршала Захарова, вл.7, кв. 482
	Местоположение помещения, машино-места	—
	Дополнение местоположения помещения, машино-места	—
5	Назначение помещения	Жилое помещение - квартира
6	Вид (виды) разрешенного использования	—
7	Площадь помещения (Р), м ²	41,1
8	Наименование помещения	—
1	2	3

1	2	3
1	Кадастровый номер либо ранее присвоенный государственный учетный номер помещения, машино-места (кадастровый, инвентарный или условный номер)	—
	Кадастровый номер исходного объекта недвижимости (объектов недвижимости)	—
2	Номер, тип этажа (этажей), на котором (которых) расположено помещение, машино-место	16 Этаж
3	Обозначение (номер) помещения, машино-места на поэтажном плане	483
4	Адрес помещения, машино-места	Российская Федерация, Москва, ЮАО, район Орехово-Борисово Северное, ул. Маршала Захарова, вл.7, кв. 483
	Местоположение помещения, машино-места	—
	Дополнение местоположения помещения, машино-места	—
5	Назначение помещения	Жилое помещение - квартира
6	Вид (виды) разрешенного использования	—
7	Площадь помещения (Р), м ²	41,9
8	Наименование помещения	—
1	2	3
1	Кадастровый номер либо ранее присвоенный государственный учетный номер помещения, машино-места (кадастровый, инвентарный или условный номер)	—
	Кадастровый номер исходного объекта недвижимости (объектов недвижимости)	—
2	Номер, тип этажа (этажей), на котором (которых) расположено помещение, машино-место	16 Этаж
3	Обозначение (номер) помещения, машино-места на поэтажном плане	484
4	Адрес помещения, машино-места	Российская Федерация, Москва, ЮАО, район Орехово-Борисово Северное, ул. Маршала Захарова, вл.7, кв. 484
	Местоположение помещения, машино-места	—
	Дополнение местоположения помещения, машино-места	—
5	Назначение помещения	Жилое помещение - квартира
6	Вид (виды) разрешенного использования	—
7	Площадь помещения (Р), м ²	57,2
8	Наименование помещения	—
1	2	3
1	Кадастровый номер либо ранее присвоенный государственный учетный номер помещения, машино-места (кадастровый, инвентарный или условный номер)	—
	Кадастровый номер исходного объекта недвижимости (объектов недвижимости)	—
2	Номер, тип этажа (этажей), на котором (которых) расположено помещение, машино-место	16 Этаж
3	Обозначение (номер) помещения, машино-места на поэтажном плане	485

1	2	3
4	Адрес помещения, машино-места	Российская Федерация, Москва, ЮАО, район Орехово-Борисово Северное, ул. Маршала Захарова, вл.7, кв. 485
	Местоположение помещения, машино-места	—
	Дополнение местоположения помещения, машино-места	—
5	Назначение помещения	Жилое помещение - квартира
6	Вид (виды) разрешенного использования	—
7	Площадь помещения (Р), м ²	68,6
8	Наименование помещения	—
1	2	3
1	Кадастровый номер либо ранее присвоенный государственный учетный номер помещения, машино-места (кадастровый, инвентарный или условный номер)	—
	Кадастровый номер исходного объекта недвижимости (объектов недвижимости)	—
2	Номер, тип этажа (этажей), на котором (которых) расположено помещение, машино-место	16 Этаж
3	Обозначение (номер) помещения, машино-места на поэтажном плане	486
4	Адрес помещения, машино-места	Российская Федерация, Москва, ЮАО, район Орехово-Борисово Северное, ул. Маршала Захарова, вл.7, кв. 486
	Местоположение помещения, машино-места	—
	Дополнение местоположения помещения, машино-места	—
5	Назначение помещения	Жилое помещение - квартира
6	Вид (виды) разрешенного использования	—
7	Площадь помещения (Р), м ²	54,0
8	Наименование помещения	—
1	2	3
1	Кадастровый номер либо ранее присвоенный государственный учетный номер помещения, машино-места (кадастровый, инвентарный или условный номер)	—
	Кадастровый номер исходного объекта недвижимости (объектов недвижимости)	—
2	Номер, тип этажа (этажей), на котором (которых) расположено помещение, машино-место	17 Этаж
3	Обозначение (номер) помещения, машино-места на поэтажном плане	487
4	Адрес помещения, машино-места	Российская Федерация, Москва, ЮАО, район Орехово-Борисово Северное, ул. Маршала Захарова, вл.7, кв. 487
	Местоположение помещения, машино-места	—
	Дополнение местоположения помещения, машино-места	—
5	Назначение помещения	Жилое помещение - квартира
6	Вид (виды) разрешенного использования	—
7	Площадь помещения (Р), м ²	53,6
8	Наименование помещения	—
1	2	3

1	2	3
1	Кадастровый номер либо ранее присвоенный государственный учетный номер помещения, машино-места (кадастровый, инвентарный или условный номер)	—
	Кадастровый номер исходного объекта недвижимости (объектов недвижимости)	—
2	Номер, тип этажа (этажей), на котором (которых) расположено помещение, машино-место	17 Этаж
3	Обозначение (номер) помещения, машино-места на поэтажном плане	488
4	Адрес помещения, машино-места	Российская Федерация, Москва, ЮАО, район Орехово-Борисово Северное, ул. Маршала Захарова, вл.7, кв. 488
	Местоположение помещения, машино-места	—
	Дополнение местоположения помещения, машино-места	—
5	Назначение помещения	Жилое помещение - квартира
6	Вид (виды) разрешенного использования	—
7	Площадь помещения (P), м ²	73,9
8	Наименование помещения	—
1	2	3
1	Кадастровый номер либо ранее присвоенный государственный учетный номер помещения, машино-места (кадастровый, инвентарный или условный номер)	—
	Кадастровый номер исходного объекта недвижимости (объектов недвижимости)	—
2	Номер, тип этажа (этажей), на котором (которых) расположено помещение, машино-место	17 Этаж
3	Обозначение (номер) помещения, машино-места на поэтажном плане	489
4	Адрес помещения, машино-места	Российская Федерация, Москва, ЮАО, район Орехово-Борисово Северное, ул. Маршала Захарова, вл.7, кв. 489
	Местоположение помещения, машино-места	—
	Дополнение местоположения помещения, машино-места	—
5	Назначение помещения	Жилое помещение - квартира
6	Вид (виды) разрешенного использования	—
7	Площадь помещения (P), м ²	63,4
8	Наименование помещения	—
1	2	3
1	Кадастровый номер либо ранее присвоенный государственный учетный номер помещения, машино-места (кадастровый, инвентарный или условный номер)	—
	Кадастровый номер исходного объекта недвижимости (объектов недвижимости)	—
2	Номер, тип этажа (этажей), на котором (которых) расположено помещение, машино-место	17 Этаж
3	Обозначение (номер) помещения, машино-места на поэтажном плане	490

1	2	3
4	Адрес помещения, машино-места	Российская Федерация, Москва, ЮАО, район Орехово-Борисово Северное, ул. Маршала Захарова, вл.7, кв. 490
	Местоположение помещения, машино-места	—
	Дополнение местоположения помещения, машино-места	—
5	Назначение помещения	Жилое помещение - квартира
6	Вид (виды) разрешенного использования	—
7	Площадь помещения (Р), м ²	38,1
8	Наименование помещения	—
1	2	3
1	Кадастровый номер либо ранее присвоенный государственный учетный номер помещения, машино-места (кадастровый, инвентарный или условный номер)	—
	Кадастровый номер исходного объекта недвижимости (объектов недвижимости)	—
2	Номер, тип этажа (этажей), на котором (которых) расположено помещение, машино-место	17 Этаж
3	Обозначение (номер) помещения, машино-места на поэтажном плане	491
4	Адрес помещения, машино-места	Российская Федерация, Москва, ЮАО, район Орехово-Борисово Северное, ул. Маршала Захарова, вл.7, кв. 491
	Местоположение помещения, машино-места	—
	Дополнение местоположения помещения, машино-места	—
5	Назначение помещения	Жилое помещение - квартира
6	Вид (виды) разрешенного использования	—
7	Площадь помещения (Р), м ²	38,7
8	Наименование помещения	—
1	2	3
1	Кадастровый номер либо ранее присвоенный государственный учетный номер помещения, машино-места (кадастровый, инвентарный или условный номер)	—
	Кадастровый номер исходного объекта недвижимости (объектов недвижимости)	—
2	Номер, тип этажа (этажей), на котором (которых) расположено помещение, машино-место	17 Этаж
3	Обозначение (номер) помещения, машино-места на поэтажном плане	492
4	Адрес помещения, машино-места	Российская Федерация, Москва, ЮАО, район Орехово-Борисово Северное, ул. Маршала Захарова, вл.7, кв. 492
	Местоположение помещения, машино-места	—
	Дополнение местоположения помещения, машино-места	—
5	Назначение помещения	Жилое помещение - квартира
6	Вид (виды) разрешенного использования	—
7	Площадь помещения (Р), м ²	41,3
8	Наименование помещения	—
1	2	3

1	2	3
1	Кадастровый номер либо ранее присвоенный государственный учетный номер помещения, машино-места (кадастровый, инвентарный или условный номер)	—
	Кадастровый номер исходного объекта недвижимости (объектов недвижимости)	—
2	Номер, тип этажа (этажей), на котором (которых) расположено помещение, машино-место	17 Этаж
3	Обозначение (номер) помещения, машино-места на поэтажном плане	493
4	Адрес помещения, машино-места	Российская Федерация, Москва, ЮАО, район Орехово-Борисово Северное, ул. Маршала Захарова, вл.7, кв. 493
	Местоположение помещения, машино-места	—
	Дополнение местоположения помещения, машино-места	—
5	Назначение помещения	Жилое помещение - квартира
6	Вид (виды) разрешенного использования	—
7	Площадь помещения (Р), м ²	41,8
8	Наименование помещения	—
1	2	3
1	Кадастровый номер либо ранее присвоенный государственный учетный номер помещения, машино-места (кадастровый, инвентарный или условный номер)	—
	Кадастровый номер исходного объекта недвижимости (объектов недвижимости)	—
2	Номер, тип этажа (этажей), на котором (которых) расположено помещение, машино-место	17 Этаж
3	Обозначение (номер) помещения, машино-места на поэтажном плане	494
4	Адрес помещения, машино-места	Российская Федерация, Москва, ЮАО, район Орехово-Борисово Северное, ул. Маршала Захарова, вл.7, кв. 494
	Местоположение помещения, машино-места	—
	Дополнение местоположения помещения, машино-места	—
5	Назначение помещения	Жилое помещение - квартира
6	Вид (виды) разрешенного использования	—
7	Площадь помещения (Р), м ²	57,1
8	Наименование помещения	—
1	2	3
1	Кадастровый номер либо ранее присвоенный государственный учетный номер помещения, машино-места (кадастровый, инвентарный или условный номер)	—
	Кадастровый номер исходного объекта недвижимости (объектов недвижимости)	—
2	Номер, тип этажа (этажей), на котором (которых) расположено помещение, машино-место	17 Этаж
3	Обозначение (номер) помещения, машино-места на поэтажном плане	495

1	2	3
4	Адрес помещения, машино-места	Российская Федерация, Москва, ЮАО, район Орехово-Борисово Северное, ул. Маршала Захарова, вл.7, кв. 495
	Местоположение помещения, машино-места	—
	Дополнение местоположения помещения, машино-места	—
5	Назначение помещения	Жилое помещение - квартира
6	Вид (виды) разрешенного использования	—
7	Площадь помещения (Р), м ²	68,1
8	Наименование помещения	—
1	2	3
1	Кадастровый номер либо ранее присвоенный государственный учетный номер помещения, машино-места (кадастровый, инвентарный или условный номер)	—
	Кадастровый номер исходного объекта недвижимости (объектов недвижимости)	—
2	Номер, тип этажа (этажей), на котором (которых) расположено помещение, машино-место	17 Этаж
3	Обозначение (номер) помещения, машино-места на поэтажном плане	496
4	Адрес помещения, машино-места	Российская Федерация, Москва, ЮАО, район Орехово-Борисово Северное, ул. Маршала Захарова, вл.7, кв. 496
	Местоположение помещения, машино-места	—
	Дополнение местоположения помещения, машино-места	—
5	Назначение помещения	Жилое помещение - квартира
6	Вид (виды) разрешенного использования	—
7	Площадь помещения (Р), м ²	54,0
8	Наименование помещения	—
1	2	3
1	Кадастровый номер либо ранее присвоенный государственный учетный номер помещения, машино-места (кадастровый, инвентарный или условный номер)	—
	Кадастровый номер исходного объекта недвижимости (объектов недвижимости)	—
2	Номер, тип этажа (этажей), на котором (которых) расположено помещение, машино-место	18 Этаж
3	Обозначение (номер) помещения, машино-места на поэтажном плане	497
4	Адрес помещения, машино-места	Российская Федерация, Москва, ЮАО, район Орехово-Борисово Северное, ул. Маршала Захарова, вл.7, кв. 497
	Местоположение помещения, машино-места	—
	Дополнение местоположения помещения, машино-места	—
5	Назначение помещения	Жилое помещение - квартира
6	Вид (виды) разрешенного использования	—
7	Площадь помещения (Р), м ²	56,2
8	Наименование помещения	—
1	2	3

1	2	3
1	Кадастровый номер либо ранее присвоенный государственный учетный номер помещения, машино-места (кадастровый, инвентарный или условный номер)	—
	Кадастровый номер исходного объекта недвижимости (объектов недвижимости)	—
2	Номер, тип этажа (этажей), на котором (которых) расположено помещение, машино-место	18 Этаж
3	Обозначение (номер) помещения, машино-места на поэтажном плане	498
4	Адрес помещения, машино-места	Российская Федерация, Москва, ЮАО, район Орехово-Борисово Северное, ул. Маршала Захарова, вл.7, кв. 498
	Местоположение помещения, машино-места	—
	Дополнение местоположения помещения, машино-места	—
5	Назначение помещения	Жилое помещение - квартира
6	Вид (виды) разрешенного использования	—
7	Площадь помещения (P), м ²	70,3
8	Наименование помещения	—
1	2	3
1	Кадастровый номер либо ранее присвоенный государственный учетный номер помещения, машино-места (кадастровый, инвентарный или условный номер)	—
	Кадастровый номер исходного объекта недвижимости (объектов недвижимости)	—
2	Номер, тип этажа (этажей), на котором (которых) расположено помещение, машино-место	18 Этаж
3	Обозначение (номер) помещения, машино-места на поэтажном плане	499
4	Адрес помещения, машино-места	Российская Федерация, Москва, ЮАО, район Орехово-Борисово Северное, ул. Маршала Захарова, вл.7, кв. 499
	Местоположение помещения, машино-места	—
	Дополнение местоположения помещения, машино-места	—
5	Назначение помещения	Жилое помещение - квартира
6	Вид (виды) разрешенного использования	—
7	Площадь помещения (P), м ²	59,4
8	Наименование помещения	—
1	2	3
1	Кадастровый номер либо ранее присвоенный государственный учетный номер помещения, машино-места (кадастровый, инвентарный или условный номер)	—
	Кадастровый номер исходного объекта недвижимости (объектов недвижимости)	—
2	Номер, тип этажа (этажей), на котором (которых) расположено помещение, машино-место	18 Этаж
3	Обозначение (номер) помещения, машино-места на поэтажном плане	500

1	2	3
4	Адрес помещения, машино-места	Российская Федерация, Москва, ЮАО, район Орехово-Борисово Северное, ул. Маршала Захарова, вл.7, кв. 500
	Местоположение помещения, машино-места	—
	Дополнение местоположения помещения, машино-места	—
5	Назначение помещения	Жилое помещение - квартира
6	Вид (виды) разрешенного использования	—
7	Площадь помещения (Р), м ²	39,8
8	Наименование помещения	—
1	2	3
1	Кадастровый номер либо ранее присвоенный государственный учетный номер помещения, машино-места (кадастровый, инвентарный или условный номер)	—
	Кадастровый номер исходного объекта недвижимости (объектов недвижимости)	—
2	Номер, тип этажа (этажей), на котором (которых) расположено помещение, машино-место	18 Этаж
3	Обозначение (номер) помещения, машино-места на поэтажном плане	501
4	Адрес помещения, машино-места	Российская Федерация, Москва, ЮАО, район Орехово-Борисово Северное, ул. Маршала Захарова, вл.7, кв. 501
	Местоположение помещения, машино-места	—
	Дополнение местоположения помещения, машино-места	—
5	Назначение помещения	Жилое помещение - квартира
6	Вид (виды) разрешенного использования	—
7	Площадь помещения (Р), м ²	40,1
8	Наименование помещения	—
1	2	3
1	Кадастровый номер либо ранее присвоенный государственный учетный номер помещения, машино-места (кадастровый, инвентарный или условный номер)	—
	Кадастровый номер исходного объекта недвижимости (объектов недвижимости)	—
2	Номер, тип этажа (этажей), на котором (которых) расположено помещение, машино-место	18 Этаж
3	Обозначение (номер) помещения, машино-места на поэтажном плане	502
4	Адрес помещения, машино-места	Российская Федерация, Москва, ЮАО, район Орехово-Борисово Северное, ул. Маршала Захарова, вл.7, кв. 502
	Местоположение помещения, машино-места	—
	Дополнение местоположения помещения, машино-места	—
5	Назначение помещения	Жилое помещение - квартира
6	Вид (виды) разрешенного использования	—
7	Площадь помещения (Р), м ²	43,5
8	Наименование помещения	—
1	2	3

1	2	3
1	Кадастровый номер либо ранее присвоенный государственный учетный номер помещения, машино-места (кадастровый, инвентарный или условный номер)	—
	Кадастровый номер исходного объекта недвижимости (объектов недвижимости)	—
2	Номер, тип этажа (этажей), на котором (которых) расположено помещение, машино-место	18 Этаж
3	Обозначение (номер) помещения, машино-места на поэтажном плане	503
4	Адрес помещения, машино-места	Российская Федерация, Москва, ЮАО, район Орехово-Борисово Северное, ул. Маршала Захарова, вл.7, кв. 503
	Местоположение помещения, машино-места	—
	Дополнение местоположения помещения, машино-места	—
5	Назначение помещения	Жилое помещение - квартира
6	Вид (виды) разрешенного использования	—
7	Площадь помещения (P), м ²	44,2
8	Наименование помещения	—
1	2	3
1	Кадастровый номер либо ранее присвоенный государственный учетный номер помещения, машино-места (кадастровый, инвентарный или условный номер)	—
	Кадастровый номер исходного объекта недвижимости (объектов недвижимости)	—
2	Номер, тип этажа (этажей), на котором (которых) расположено помещение, машино-место	18 Этаж
3	Обозначение (номер) помещения, машино-места на поэтажном плане	504
4	Адрес помещения, машино-места	Российская Федерация, Москва, ЮАО, район Орехово-Борисово Северное, ул. Маршала Захарова, вл.7, кв. 504
	Местоположение помещения, машино-места	—
	Дополнение местоположения помещения, машино-места	—
5	Назначение помещения	Жилое помещение - квартира
6	Вид (виды) разрешенного использования	—
7	Площадь помещения (P), м ²	60,2
8	Наименование помещения	—
1	2	3
1	Кадастровый номер либо ранее присвоенный государственный учетный номер помещения, машино-места (кадастровый, инвентарный или условный номер)	—
	Кадастровый номер исходного объекта недвижимости (объектов недвижимости)	—
2	Номер, тип этажа (этажей), на котором (которых) расположено помещение, машино-место	18 Этаж
3	Обозначение (номер) помещения, машино-места на поэтажном плане	505

1	2	3
4	Адрес помещения, машино-места	Российская Федерация, Москва, ЮАО, район Орехово-Борисово Северное, ул. Маршала Захарова, вл.7, кв. 505
	Местоположение помещения, машино-места	—
	Дополнение местоположения помещения, машино-места	—
5	Назначение помещения	Жилое помещение - квартира
6	Вид (виды) разрешенного использования	—
7	Площадь помещения (Р), м ²	71,5
8	Наименование помещения	—
1	2	3
1	Кадастровый номер либо ранее присвоенный государственный учетный номер помещения, машино-места (кадастровый, инвентарный или условный номер)	—
	Кадастровый номер исходного объекта недвижимости (объектов недвижимости)	—
2	Номер, тип этажа (этажей), на котором (которых) расположено помещение, машино-место	18 Этаж
3	Обозначение (номер) помещения, машино-места на поэтажном плане	506
4	Адрес помещения, машино-места	Российская Федерация, Москва, ЮАО, район Орехово-Борисово Северное, ул. Маршала Захарова, вл.7, кв. 506
	Местоположение помещения, машино-места	—
	Дополнение местоположения помещения, машино-места	—
5	Назначение помещения	Жилое помещение - квартира
6	Вид (виды) разрешенного использования	—
7	Площадь помещения (Р), м ²	56,3
8	Наименование помещения	—
1	2	3
1	Кадастровый номер либо ранее присвоенный государственный учетный номер помещения, машино-места (кадастровый, инвентарный или условный номер)	—
	Кадастровый номер исходного объекта недвижимости (объектов недвижимости)	—
2	Номер, тип этажа (этажей), на котором (которых) расположено помещение, машино-место	19 Этаж
3	Обозначение (номер) помещения, машино-места на поэтажном плане	507
4	Адрес помещения, машино-места	Российская Федерация, Москва, ЮАО, район Орехово-Борисово Северное, ул. Маршала Захарова, вл.7, кв. 507
	Местоположение помещения, машино-места	—
	Дополнение местоположения помещения, машино-места	—
5	Назначение помещения	Жилое помещение - квартира
6	Вид (виды) разрешенного использования	—
7	Площадь помещения (Р), м ²	56,3
8	Наименование помещения	—
1	2	3

1	2	3
1	Кадастровый номер либо ранее присвоенный государственный учетный номер помещения, машино-места (кадастровый, инвентарный или условный номер)	—
	Кадастровый номер исходного объекта недвижимости (объектов недвижимости)	—
2	Номер, тип этажа (этажей), на котором (которых) расположено помещение, машино-место	19 Этаж
3	Обозначение (номер) помещения, машино-места на поэтажном плане	508
4	Адрес помещения, машино-места	Российская Федерация, Москва, ЮАО, район Орехово-Борисово Северное, ул. Маршала Захарова, вл.7, кв. 508
	Местоположение помещения, машино-места	—
	Дополнение местоположения помещения, машино-места	—
5	Назначение помещения	Жилое помещение - квартира
6	Вид (виды) разрешенного использования	—
7	Площадь помещения (Р), м ²	70,6
8	Наименование помещения	—
1	2	3
1	Кадастровый номер либо ранее присвоенный государственный учетный номер помещения, машино-места (кадастровый, инвентарный или условный номер)	—
	Кадастровый номер исходного объекта недвижимости (объектов недвижимости)	—
2	Номер, тип этажа (этажей), на котором (которых) расположено помещение, машино-место	19 Этаж
3	Обозначение (номер) помещения, машино-места на поэтажном плане	509
4	Адрес помещения, машино-места	Российская Федерация, Москва, ЮАО, район Орехово-Борисово Северное, ул. Маршала Захарова, вл.7, кв. 509
	Местоположение помещения, машино-места	—
	Дополнение местоположения помещения, машино-места	—
5	Назначение помещения	Жилое помещение - квартира
6	Вид (виды) разрешенного использования	—
7	Площадь помещения (Р), м ²	59,1
8	Наименование помещения	—
1	2	3
1	Кадастровый номер либо ранее присвоенный государственный учетный номер помещения, машино-места (кадастровый, инвентарный или условный номер)	—
	Кадастровый номер исходного объекта недвижимости (объектов недвижимости)	—
2	Номер, тип этажа (этажей), на котором (которых) расположено помещение, машино-место	19 Этаж
3	Обозначение (номер) помещения, машино-места на поэтажном плане	510

1	2	3
4	Адрес помещения, машино-места	Российская Федерация, Москва, ЮАО, район Орехово-Борисово Северное, ул. Маршала Захарова, вл.7, кв. 510
	Местоположение помещения, машино-места	—
	Дополнение местоположения помещения, машино-места	—
5	Назначение помещения	Жилое помещение - квартира
6	Вид (виды) разрешенного использования	—
7	Площадь помещения (Р), м ²	39,9
8	Наименование помещения	—
1	2	3
1	Кадастровый номер либо ранее присвоенный государственный учетный номер помещения, машино-места (кадастровый, инвентарный или условный номер)	—
	Кадастровый номер исходного объекта недвижимости (объектов недвижимости)	—
2	Номер, тип этажа (этажей), на котором (которых) расположено помещение, машино-место	19 Этаж
3	Обозначение (номер) помещения, машино-места на поэтажном плане	511
4	Адрес помещения, машино-места	Российская Федерация, Москва, ЮАО, район Орехово-Борисово Северное, ул. Маршала Захарова, вл.7, кв. 511
	Местоположение помещения, машино-места	—
	Дополнение местоположения помещения, машино-места	—
5	Назначение помещения	Жилое помещение - квартира
6	Вид (виды) разрешенного использования	—
7	Площадь помещения (Р), м ²	40,3
8	Наименование помещения	—
1	2	3
1	Кадастровый номер либо ранее присвоенный государственный учетный номер помещения, машино-места (кадастровый, инвентарный или условный номер)	—
	Кадастровый номер исходного объекта недвижимости (объектов недвижимости)	—
2	Номер, тип этажа (этажей), на котором (которых) расположено помещение, машино-место	19 Этаж
3	Обозначение (номер) помещения, машино-места на поэтажном плане	512
4	Адрес помещения, машино-места	Российская Федерация, Москва, ЮАО, район Орехово-Борисово Северное, ул. Маршала Захарова, вл.7, кв. 512
	Местоположение помещения, машино-места	—
	Дополнение местоположения помещения, машино-места	—
5	Назначение помещения	Жилое помещение - квартира
6	Вид (виды) разрешенного использования	—
7	Площадь помещения (Р), м ²	43,5
8	Наименование помещения	—
1	2	3

1	2	3
1	Кадастровый номер либо ранее присвоенный государственный учетный номер помещения, машино-места (кадастровый, инвентарный или условный номер)	—
	Кадастровый номер исходного объекта недвижимости (объектов недвижимости)	—
2	Номер, тип этажа (этажей), на котором (которых) расположено помещение, машино-место	19 Этаж
3	Обозначение (номер) помещения, машино-места на поэтажном плане	513
4	Адрес помещения, машино-места	Российская Федерация, Москва, ЮАО, район Орехово-Борисово Северное, ул. Маршала Захарова, вл.7, кв. 513
	Местоположение помещения, машино-места	—
	Дополнение местоположения помещения, машино-места	—
5	Назначение помещения	Жилое помещение - квартира
6	Вид (виды) разрешенного использования	—
7	Площадь помещения (P), м ²	44,0
8	Наименование помещения	—
1	2	3
1	Кадастровый номер либо ранее присвоенный государственный учетный номер помещения, машино-места (кадастровый, инвентарный или условный номер)	—
	Кадастровый номер исходного объекта недвижимости (объектов недвижимости)	—
2	Номер, тип этажа (этажей), на котором (которых) расположено помещение, машино-место	19 Этаж
3	Обозначение (номер) помещения, машино-места на поэтажном плане	514
4	Адрес помещения, машино-места	Российская Федерация, Москва, ЮАО, район Орехово-Борисово Северное, ул. Маршала Захарова, вл.7, кв. 514
	Местоположение помещения, машино-места	—
	Дополнение местоположения помещения, машино-места	—
5	Назначение помещения	Жилое помещение - квартира
6	Вид (виды) разрешенного использования	—
7	Площадь помещения (P), м ²	60,5
8	Наименование помещения	—
1	2	3
1	Кадастровый номер либо ранее присвоенный государственный учетный номер помещения, машино-места (кадастровый, инвентарный или условный номер)	—
	Кадастровый номер исходного объекта недвижимости (объектов недвижимости)	—
2	Номер, тип этажа (этажей), на котором (которых) расположено помещение, машино-место	19 Этаж
3	Обозначение (номер) помещения, машино-места на поэтажном плане	515

1	2	3
4	Адрес помещения, машино-места	Российская Федерация, Москва, ЮАО, район Орехово-Борисово Северное, ул. Маршала Захарова, вл.7, кв. 515
	Местоположение помещения, машино-места	—
	Дополнение местоположения помещения, машино-места	—
5	Назначение помещения	Жилое помещение - квартира
6	Вид (виды) разрешенного использования	—
7	Площадь помещения (Р), м ²	71,5
8	Наименование помещения	—
1	2	3
1	Кадастровый номер либо ранее присвоенный государственный учетный номер помещения, машино-места (кадастровый, инвентарный или условный номер)	—
	Кадастровый номер исходного объекта недвижимости (объектов недвижимости)	—
2	Номер, тип этажа (этажей), на котором (которых) расположено помещение, машино-место	19 Этаж
3	Обозначение (номер) помещения, машино-места на поэтажном плане	516
4	Адрес помещения, машино-места	Российская Федерация, Москва, ЮАО, район Орехово-Борисово Северное, ул. Маршала Захарова, вл.7, кв. 516
	Местоположение помещения, машино-места	—
	Дополнение местоположения помещения, машино-места	—
5	Назначение помещения	Жилое помещение - квартира
6	Вид (виды) разрешенного использования	—
7	Площадь помещения (Р), м ²	56,3
8	Наименование помещения	—
1	2	3
1	Кадастровый номер либо ранее присвоенный государственный учетный номер помещения, машино-места (кадастровый, инвентарный или условный номер)	—
	Кадастровый номер исходного объекта недвижимости (объектов недвижимости)	—
2	Номер, тип этажа (этажей), на котором (которых) расположено помещение, машино-место	20 Этаж
3	Обозначение (номер) помещения, машино-места на поэтажном плане	517
4	Адрес помещения, машино-места	Российская Федерация, Москва, ЮАО, район Орехово-Борисово Северное, ул. Маршала Захарова, вл.7, кв. 517
	Местоположение помещения, машино-места	—
	Дополнение местоположения помещения, машино-места	—
5	Назначение помещения	Жилое помещение - квартира
6	Вид (виды) разрешенного использования	—
7	Площадь помещения (Р), м ²	56,5
8	Наименование помещения	—
1	2	3

1	2	3
1	Кадастровый номер либо ранее присвоенный государственный учетный номер помещения, машино-места (кадастровый, инвентарный или условный номер)	—
	Кадастровый номер исходного объекта недвижимости (объектов недвижимости)	—
2	Номер, тип этажа (этажей), на котором (которых) расположено помещение, машино-место	20 Этаж
3	Обозначение (номер) помещения, машино-места на поэтажном плане	518
4	Адрес помещения, машино-места	Российская Федерация, Москва, ЮАО, район Орехово-Борисово Северное, ул. Маршала Захарова, вл.7, кв. 518
	Местоположение помещения, машино-места	—
	Дополнение местоположения помещения, машино-места	—
5	Назначение помещения	Жилое помещение - квартира
6	Вид (виды) разрешенного использования	—
7	Площадь помещения (P), м ²	70,2
8	Наименование помещения	—
1	2	3
1	Кадастровый номер либо ранее присвоенный государственный учетный номер помещения, машино-места (кадастровый, инвентарный или условный номер)	—
	Кадастровый номер исходного объекта недвижимости (объектов недвижимости)	—
2	Номер, тип этажа (этажей), на котором (которых) расположено помещение, машино-место	20 Этаж
3	Обозначение (номер) помещения, машино-места на поэтажном плане	519
4	Адрес помещения, машино-места	Российская Федерация, Москва, ЮАО, район Орехово-Борисово Северное, ул. Маршала Захарова, вл.7, кв. 519
	Местоположение помещения, машино-места	—
	Дополнение местоположения помещения, машино-места	—
5	Назначение помещения	Жилое помещение - квартира
6	Вид (виды) разрешенного использования	—
7	Площадь помещения (P), м ²	59,1
8	Наименование помещения	—
1	2	3
1	Кадастровый номер либо ранее присвоенный государственный учетный номер помещения, машино-места (кадастровый, инвентарный или условный номер)	—
	Кадастровый номер исходного объекта недвижимости (объектов недвижимости)	—
2	Номер, тип этажа (этажей), на котором (которых) расположено помещение, машино-место	20 Этаж
3	Обозначение (номер) помещения, машино-места на поэтажном плане	520

1	2	3
4	Адрес помещения, машино-места	Российская Федерация, Москва, ЮАО, район Орехово-Борисово Северное, ул. Маршала Захарова, вл.7, кв. 520
	Местоположение помещения, машино-места	—
	Дополнение местоположения помещения, машино-места	—
5	Назначение помещения	Жилое помещение - квартира
6	Вид (виды) разрешенного использования	—
7	Площадь помещения (Р), м ²	39,9
8	Наименование помещения	—
1	2	3
1	Кадастровый номер либо ранее присвоенный государственный учетный номер помещения, машино-места (кадастровый, инвентарный или условный номер)	—
	Кадастровый номер исходного объекта недвижимости (объектов недвижимости)	—
2	Номер, тип этажа (этажей), на котором (которых) расположено помещение, машино-место	20 Этаж
3	Обозначение (номер) помещения, машино-места на поэтажном плане	521
4	Адрес помещения, машино-места	Российская Федерация, Москва, ЮАО, район Орехово-Борисово Северное, ул. Маршала Захарова, вл.7, кв. 521
	Местоположение помещения, машино-места	—
	Дополнение местоположения помещения, машино-места	—
5	Назначение помещения	Жилое помещение - квартира
6	Вид (виды) разрешенного использования	—
7	Площадь помещения (Р), м ²	40,3
8	Наименование помещения	—
1	2	3
1	Кадастровый номер либо ранее присвоенный государственный учетный номер помещения, машино-места (кадастровый, инвентарный или условный номер)	—
	Кадастровый номер исходного объекта недвижимости (объектов недвижимости)	—
2	Номер, тип этажа (этажей), на котором (которых) расположено помещение, машино-место	20 Этаж
3	Обозначение (номер) помещения, машино-места на поэтажном плане	522
4	Адрес помещения, машино-места	Российская Федерация, Москва, ЮАО, район Орехово-Борисово Северное, ул. Маршала Захарова, вл.7, кв. 522
	Местоположение помещения, машино-места	—
	Дополнение местоположения помещения, машино-места	—
5	Назначение помещения	Жилое помещение - квартира
6	Вид (виды) разрешенного использования	—
7	Площадь помещения (Р), м ²	43,4
8	Наименование помещения	—
1	2	3

1	2	3
1	Кадастровый номер либо ранее присвоенный государственный учетный номер помещения, машино-места (кадастровый, инвентарный или условный номер)	—
	Кадастровый номер исходного объекта недвижимости (объектов недвижимости)	—
2	Номер, тип этажа (этажей), на котором (которых) расположено помещение, машино-место	20 Этаж
3	Обозначение (номер) помещения, машино-места на поэтажном плане	523
4	Адрес помещения, машино-места	Российская Федерация, Москва, ЮАО, район Орехово-Борисово Северное, ул. Маршала Захарова, вл.7, кв. 523
	Местоположение помещения, машино-места	—
	Дополнение местоположения помещения, машино-места	—
5	Назначение помещения	Жилое помещение - квартира
6	Вид (виды) разрешенного использования	—
7	Площадь помещения (P), м ²	44,0
8	Наименование помещения	—
1	2	3
1	Кадастровый номер либо ранее присвоенный государственный учетный номер помещения, машино-места (кадастровый, инвентарный или условный номер)	—
	Кадастровый номер исходного объекта недвижимости (объектов недвижимости)	—
2	Номер, тип этажа (этажей), на котором (которых) расположено помещение, машино-место	20 Этаж
3	Обозначение (номер) помещения, машино-места на поэтажном плане	524
4	Адрес помещения, машино-места	Российская Федерация, Москва, ЮАО, район Орехово-Борисово Северное, ул. Маршала Захарова, вл.7, кв. 524
	Местоположение помещения, машино-места	—
	Дополнение местоположения помещения, машино-места	—
5	Назначение помещения	Жилое помещение - квартира
6	Вид (виды) разрешенного использования	—
7	Площадь помещения (P), м ²	60,2
8	Наименование помещения	—
1	2	3
1	Кадастровый номер либо ранее присвоенный государственный учетный номер помещения, машино-места (кадастровый, инвентарный или условный номер)	—
	Кадастровый номер исходного объекта недвижимости (объектов недвижимости)	—
2	Номер, тип этажа (этажей), на котором (которых) расположено помещение, машино-место	20 Этаж
3	Обозначение (номер) помещения, машино-места на поэтажном плане	525

1	2	3
4	Адрес помещения, машино-места	Российская Федерация, Москва, ЮАО, район Орехово-Борисово Северное, ул. Маршала Захарова, вл.7, кв. 525
	Местоположение помещения, машино-места	—
	Дополнение местоположения помещения, машино-места	—
5	Назначение помещения	Жилое помещение - квартира
6	Вид (виды) разрешенного использования	—
7	Площадь помещения (Р), м ²	71,6
8	Наименование помещения	—
1	2	3
1	Кадастровый номер либо ранее присвоенный государственный учетный номер помещения, машино-места (кадастровый, инвентарный или условный номер)	—
	Кадастровый номер исходного объекта недвижимости (объектов недвижимости)	—
2	Номер, тип этажа (этажей), на котором (которых) расположено помещение, машино-место	20 Этаж
3	Обозначение (номер) помещения, машино-места на поэтажном плане	526
4	Адрес помещения, машино-места	Российская Федерация, Москва, ЮАО, район Орехово-Борисово Северное, ул. Маршала Захарова, вл.7, кв. 526
	Местоположение помещения, машино-места	—
	Дополнение местоположения помещения, машино-места	—
5	Назначение помещения	Жилое помещение - квартира
6	Вид (виды) разрешенного использования	—
7	Площадь помещения (Р), м ²	56,3
8	Наименование помещения	—
1	2	3
1	Кадастровый номер либо ранее присвоенный государственный учетный номер помещения, машино-места (кадастровый, инвентарный или условный номер)	—
	Кадастровый номер исходного объекта недвижимости (объектов недвижимости)	—
2	Номер, тип этажа (этажей), на котором (которых) расположено помещение, машино-место	21 Этаж
3	Обозначение (номер) помещения, машино-места на поэтажном плане	527
4	Адрес помещения, машино-места	Российская Федерация, Москва, ЮАО, район Орехово-Борисово Северное, ул. Маршала Захарова, вл.7, кв. 527
	Местоположение помещения, машино-места	—
	Дополнение местоположения помещения, машино-места	—
5	Назначение помещения	Жилое помещение - квартира
6	Вид (виды) разрешенного использования	—
7	Площадь помещения (Р), м ²	56,4
8	Наименование помещения	—
1	2	3

1	2	3
1	Кадастровый номер либо ранее присвоенный государственный учетный номер помещения, машино-места (кадастровый, инвентарный или условный номер)	—
	Кадастровый номер исходного объекта недвижимости (объектов недвижимости)	—
2	Номер, тип этажа (этажей), на котором (которых) расположено помещение, машино-место	21 Этаж
3	Обозначение (номер) помещения, машино-места на поэтажном плане	528
4	Адрес помещения, машино-места	Российская Федерация, Москва, ЮАО, район Орехово-Борисово Северное, ул. Маршала Захарова, вл.7, кв. 528
	Местоположение помещения, машино-места	—
	Дополнение местоположения помещения, машино-места	—
5	Назначение помещения	Жилое помещение - квартира
6	Вид (виды) разрешенного использования	—
7	Площадь помещения (P), м ²	70,4
8	Наименование помещения	—
1	2	3
1	Кадастровый номер либо ранее присвоенный государственный учетный номер помещения, машино-места (кадастровый, инвентарный или условный номер)	—
	Кадастровый номер исходного объекта недвижимости (объектов недвижимости)	—
2	Номер, тип этажа (этажей), на котором (которых) расположено помещение, машино-место	21 Этаж
3	Обозначение (номер) помещения, машино-места на поэтажном плане	529
4	Адрес помещения, машино-места	Российская Федерация, Москва, ЮАО, район Орехово-Борисово Северное, ул. Маршала Захарова, вл.7, кв. 529
	Местоположение помещения, машино-места	—
	Дополнение местоположения помещения, машино-места	—
5	Назначение помещения	Жилое помещение - квартира
6	Вид (виды) разрешенного использования	—
7	Площадь помещения (P), м ²	59,4
8	Наименование помещения	—
1	2	3
1	Кадастровый номер либо ранее присвоенный государственный учетный номер помещения, машино-места (кадастровый, инвентарный или условный номер)	—
	Кадастровый номер исходного объекта недвижимости (объектов недвижимости)	—
2	Номер, тип этажа (этажей), на котором (которых) расположено помещение, машино-место	21 Этаж
3	Обозначение (номер) помещения, машино-места на поэтажном плане	530

1	2	3
4	Адрес помещения, машино-места	Российская Федерация, Москва, ЮАО, район Орехово-Борисово Северное, ул. Маршала Захарова, вл.7, кв. 530
	Местоположение помещения, машино-места	—
	Дополнение местоположения помещения, машино-места	—
5	Назначение помещения	Жилое помещение - квартира
6	Вид (виды) разрешенного использования	—
7	Площадь помещения (Р), м ²	40,0
8	Наименование помещения	—
1	2	3
1	Кадастровый номер либо ранее присвоенный государственный учетный номер помещения, машино-места (кадастровый, инвентарный или условный номер)	—
	Кадастровый номер исходного объекта недвижимости (объектов недвижимости)	—
2	Номер, тип этажа (этажей), на котором (которых) расположено помещение, машино-место	21 Этаж
3	Обозначение (номер) помещения, машино-места на поэтажном плане	531
4	Адрес помещения, машино-места	Российская Федерация, Москва, ЮАО, район Орехово-Борисово Северное, ул. Маршала Захарова, вл.7, кв. 531
	Местоположение помещения, машино-места	—
	Дополнение местоположения помещения, машино-места	—
5	Назначение помещения	Жилое помещение - квартира
6	Вид (виды) разрешенного использования	—
7	Площадь помещения (Р), м ²	40,4
8	Наименование помещения	—
1	2	3
1	Кадастровый номер либо ранее присвоенный государственный учетный номер помещения, машино-места (кадастровый, инвентарный или условный номер)	—
	Кадастровый номер исходного объекта недвижимости (объектов недвижимости)	—
2	Номер, тип этажа (этажей), на котором (которых) расположено помещение, машино-место	21 Этаж
3	Обозначение (номер) помещения, машино-места на поэтажном плане	532
4	Адрес помещения, машино-места	Российская Федерация, Москва, ЮАО, район Орехово-Борисово Северное, ул. Маршала Захарова, вл.7, кв. 532
	Местоположение помещения, машино-места	—
	Дополнение местоположения помещения, машино-места	—
5	Назначение помещения	Жилое помещение - квартира
6	Вид (виды) разрешенного использования	—
7	Площадь помещения (Р), м ²	43,4
8	Наименование помещения	—
1	2	3

1	2	3
1	Кадастровый номер либо ранее присвоенный государственный учетный номер помещения, машино-места (кадастровый, инвентарный или условный номер)	—
	Кадастровый номер исходного объекта недвижимости (объектов недвижимости)	—
2	Номер, тип этажа (этажей), на котором (которых) расположено помещение, машино-место	21 Этаж
3	Обозначение (номер) помещения, машино-места на поэтажном плане	533
4	Адрес помещения, машино-места	Российская Федерация, Москва, ЮАО, район Орехово-Борисово Северное, ул. Маршала Захарова, вл.7, кв. 533
	Местоположение помещения, машино-места	—
	Дополнение местоположения помещения, машино-места	—
5	Назначение помещения	Жилое помещение - квартира
6	Вид (виды) разрешенного использования	—
7	Площадь помещения (P), м ²	44,0
8	Наименование помещения	—
1	2	3
1	Кадастровый номер либо ранее присвоенный государственный учетный номер помещения, машино-места (кадастровый, инвентарный или условный номер)	—
	Кадастровый номер исходного объекта недвижимости (объектов недвижимости)	—
2	Номер, тип этажа (этажей), на котором (которых) расположено помещение, машино-место	21 Этаж
3	Обозначение (номер) помещения, машино-места на поэтажном плане	534
4	Адрес помещения, машино-места	Российская Федерация, Москва, ЮАО, район Орехово-Борисово Северное, ул. Маршала Захарова, вл.7, кв. 534
	Местоположение помещения, машино-места	—
	Дополнение местоположения помещения, машино-места	—
5	Назначение помещения	Жилое помещение - квартира
6	Вид (виды) разрешенного использования	—
7	Площадь помещения (P), м ²	60,3
8	Наименование помещения	—
1	2	3
1	Кадастровый номер либо ранее присвоенный государственный учетный номер помещения, машино-места (кадастровый, инвентарный или условный номер)	—
	Кадастровый номер исходного объекта недвижимости (объектов недвижимости)	—
2	Номер, тип этажа (этажей), на котором (которых) расположено помещение, машино-место	21 Этаж
3	Обозначение (номер) помещения, машино-места на поэтажном плане	535

1	2	3
4	Адрес помещения, машино-места	Российская Федерация, Москва, ЮАО, район Орехово-Борисово Северное, ул. Маршала Захарова, вл.7, кв. 535
	Местоположение помещения, машино-места	—
	Дополнение местоположения помещения, машино-места	—
5	Назначение помещения	Жилое помещение - квартира
6	Вид (виды) разрешенного использования	—
7	Площадь помещения (Р), м ²	71,6
8	Наименование помещения	—
1	2	3
1	Кадастровый номер либо ранее присвоенный государственный учетный номер помещения, машино-места (кадастровый, инвентарный или условный номер)	—
	Кадастровый номер исходного объекта недвижимости (объектов недвижимости)	—
2	Номер, тип этажа (этажей), на котором (которых) расположено помещение, машино-место	21 Этаж
3	Обозначение (номер) помещения, машино-места на поэтажном плане	536
4	Адрес помещения, машино-места	Российская Федерация, Москва, ЮАО, район Орехово-Борисово Северное, ул. Маршала Захарова, вл.7, кв. 536
	Местоположение помещения, машино-места	—
	Дополнение местоположения помещения, машино-места	—
5	Назначение помещения	Жилое помещение - квартира
6	Вид (виды) разрешенного использования	—
7	Площадь помещения (Р), м ²	56,2
8	Наименование помещения	—
1	2	3
1	Кадастровый номер либо ранее присвоенный государственный учетный номер помещения, машино-места (кадастровый, инвентарный или условный номер)	—
	Кадастровый номер исходного объекта недвижимости (объектов недвижимости)	—
2	Номер, тип этажа (этажей), на котором (которых) расположено помещение, машино-место	22 Этаж
3	Обозначение (номер) помещения, машино-места на поэтажном плане	537
4	Адрес помещения, машино-места	Российская Федерация, Москва, ЮАО, район Орехово-Борисово Северное, ул. Маршала Захарова, вл.7, кв. 537
	Местоположение помещения, машино-места	—
	Дополнение местоположения помещения, машино-места	—
5	Назначение помещения	Жилое помещение - квартира
6	Вид (виды) разрешенного использования	—
7	Площадь помещения (Р), м ²	56,6
8	Наименование помещения	—
1	2	3

1	2	3
1	Кадастровый номер либо ранее присвоенный государственный учетный номер помещения, машино-места (кадастровый, инвентарный или условный номер)	—
	Кадастровый номер исходного объекта недвижимости (объектов недвижимости)	—
2	Номер, тип этажа (этажей), на котором (которых) расположено помещение, машино-место	22 Этаж
3	Обозначение (номер) помещения, машино-места на поэтажном плане	538
4	Адрес помещения, машино-места	Российская Федерация, Москва, ЮАО, район Орехово-Борисово Северное, ул. Маршала Захарова, вл.7, кв. 538
	Местоположение помещения, машино-места	—
	Дополнение местоположения помещения, машино-места	—
5	Назначение помещения	Жилое помещение - квартира
6	Вид (виды) разрешенного использования	—
7	Площадь помещения (P), м ²	70,3
8	Наименование помещения	—
1	2	3
1	Кадастровый номер либо ранее присвоенный государственный учетный номер помещения, машино-места (кадастровый, инвентарный или условный номер)	—
	Кадастровый номер исходного объекта недвижимости (объектов недвижимости)	—
2	Номер, тип этажа (этажей), на котором (которых) расположено помещение, машино-место	22 Этаж
3	Обозначение (номер) помещения, машино-места на поэтажном плане	539
4	Адрес помещения, машино-места	Российская Федерация, Москва, ЮАО, район Орехово-Борисово Северное, ул. Маршала Захарова, вл.7, кв. 539
	Местоположение помещения, машино-места	—
	Дополнение местоположения помещения, машино-места	—
5	Назначение помещения	Жилое помещение - квартира
6	Вид (виды) разрешенного использования	—
7	Площадь помещения (P), м ²	59,4
8	Наименование помещения	—
1	2	3
1	Кадастровый номер либо ранее присвоенный государственный учетный номер помещения, машино-места (кадастровый, инвентарный или условный номер)	—
	Кадастровый номер исходного объекта недвижимости (объектов недвижимости)	—
2	Номер, тип этажа (этажей), на котором (которых) расположено помещение, машино-место	22 Этаж
3	Обозначение (номер) помещения, машино-места на поэтажном плане	540

1	2	3
4	Адрес помещения, машино-места	Российская Федерация, Москва, ЮАО, район Орехово-Борисово Северное, ул. Маршала Захарова, вл.7, кв. 540
	Местоположение помещения, машино-места	—
	Дополнение местоположения помещения, машино-места	—
5	Назначение помещения	Жилое помещение - квартира
6	Вид (виды) разрешенного использования	—
7	Площадь помещения (Р), м ²	39,9
8	Наименование помещения	—
1	2	3
1	Кадастровый номер либо ранее присвоенный государственный учетный номер помещения, машино-места (кадастровый, инвентарный или условный номер)	—
	Кадастровый номер исходного объекта недвижимости (объектов недвижимости)	—
2	Номер, тип этажа (этажей), на котором (которых) расположено помещение, машино-место	22 Этаж
3	Обозначение (номер) помещения, машино-места на поэтажном плане	541
4	Адрес помещения, машино-места	Российская Федерация, Москва, ЮАО, район Орехово-Борисово Северное, ул. Маршала Захарова, вл.7, кв. 541
	Местоположение помещения, машино-места	—
	Дополнение местоположения помещения, машино-места	—
5	Назначение помещения	Жилое помещение - квартира
6	Вид (виды) разрешенного использования	—
7	Площадь помещения (Р), м ²	40,3
8	Наименование помещения	—
1	2	3
1	Кадастровый номер либо ранее присвоенный государственный учетный номер помещения, машино-места (кадастровый, инвентарный или условный номер)	—
	Кадастровый номер исходного объекта недвижимости (объектов недвижимости)	—
2	Номер, тип этажа (этажей), на котором (которых) расположено помещение, машино-место	22 Этаж
3	Обозначение (номер) помещения, машино-места на поэтажном плане	542
4	Адрес помещения, машино-места	Российская Федерация, Москва, ЮАО, район Орехово-Борисово Северное, ул. Маршала Захарова, вл.7, кв. 542
	Местоположение помещения, машино-места	—
	Дополнение местоположения помещения, машино-места	—
5	Назначение помещения	Жилое помещение - квартира
6	Вид (виды) разрешенного использования	—
7	Площадь помещения (Р), м ²	43,5
8	Наименование помещения	—
1	2	3

1	2	3
1	Кадастровый номер либо ранее присвоенный государственный учетный номер помещения, машино-места (кадастровый, инвентарный или условный номер)	—
	Кадастровый номер исходного объекта недвижимости (объектов недвижимости)	—
2	Номер, тип этажа (этажей), на котором (которых) расположено помещение, машино-место	22 Этаж
3	Обозначение (номер) помещения, машино-места на поэтажном плане	543
4	Адрес помещения, машино-места	Российская Федерация, Москва, ЮАО, район Орехово-Борисово Северное, ул. Маршала Захарова, вл.7, кв. 543
	Местоположение помещения, машино-места	—
	Дополнение местоположения помещения, машино-места	—
5	Назначение помещения	Жилое помещение - квартира
6	Вид (виды) разрешенного использования	—
7	Площадь помещения (Р), м ²	43,9
8	Наименование помещения	—
1	2	3
1	Кадастровый номер либо ранее присвоенный государственный учетный номер помещения, машино-места (кадастровый, инвентарный или условный номер)	—
	Кадастровый номер исходного объекта недвижимости (объектов недвижимости)	—
2	Номер, тип этажа (этажей), на котором (которых) расположено помещение, машино-место	22 Этаж
3	Обозначение (номер) помещения, машино-места на поэтажном плане	544
4	Адрес помещения, машино-места	Российская Федерация, Москва, ЮАО, район Орехово-Борисово Северное, ул. Маршала Захарова, вл.7, кв. 544
	Местоположение помещения, машино-места	—
	Дополнение местоположения помещения, машино-места	—
5	Назначение помещения	Жилое помещение - квартира
6	Вид (виды) разрешенного использования	—
7	Площадь помещения (Р), м ²	60,6
8	Наименование помещения	—
1	2	3
1	Кадастровый номер либо ранее присвоенный государственный учетный номер помещения, машино-места (кадастровый, инвентарный или условный номер)	—
	Кадастровый номер исходного объекта недвижимости (объектов недвижимости)	—
2	Номер, тип этажа (этажей), на котором (которых) расположено помещение, машино-место	22 Этаж
3	Обозначение (номер) помещения, машино-места на поэтажном плане	545

1	2	3
4	Адрес помещения, машино-места	Российская Федерация, Москва, ЮАО, район Орехово-Борисово Северное, ул. Маршала Захарова, вл.7, кв. 545
	Местоположение помещения, машино-места	—
	Дополнение местоположения помещения, машино-места	—
5	Назначение помещения	Жилое помещение - квартира
6	Вид (виды) разрешенного использования	—
7	Площадь помещения (Р), м ²	71,5
8	Наименование помещения	—
1	2	3
1	Кадастровый номер либо ранее присвоенный государственный учетный номер помещения, машино-места (кадастровый, инвентарный или условный номер)	—
	Кадастровый номер исходного объекта недвижимости (объектов недвижимости)	—
2	Номер, тип этажа (этажей), на котором (которых) расположено помещение, машино-место	22 Этаж
3	Обозначение (номер) помещения, машино-места на поэтажном плане	546
4	Адрес помещения, машино-места	Российская Федерация, Москва, ЮАО, район Орехово-Борисово Северное, ул. Маршала Захарова, вл.7, кв. 546
	Местоположение помещения, машино-места	—
	Дополнение местоположения помещения, машино-места	—
5	Назначение помещения	Жилое помещение - квартира
6	Вид (виды) разрешенного использования	—
7	Площадь помещения (Р), м ²	56,1
8	Наименование помещения	—
1	2	3
1	Кадастровый номер либо ранее присвоенный государственный учетный номер помещения, машино-места (кадастровый, инвентарный или условный номер)	—
	Кадастровый номер исходного объекта недвижимости (объектов недвижимости)	—
2	Номер, тип этажа (этажей), на котором (которых) расположено помещение, машино-место	2 Этаж
3	Обозначение (номер) помещения, машино-места на поэтажном плане	547
4	Адрес помещения, машино-места	Российская Федерация, Москва, ЮАО, район Орехово-Борисово Северное, ул. Маршала Захарова, вл.7, кв. 547
	Местоположение помещения, машино-места	—
	Дополнение местоположения помещения, машино-места	—
5	Назначение помещения	Жилое помещение - квартира
6	Вид (виды) разрешенного использования	—
7	Площадь помещения (Р), м ²	53,5
8	Наименование помещения	—
1	2	3

1	2	3
1	Кадастровый номер либо ранее присвоенный государственный учетный номер помещения, машино-места (кадастровый, инвентарный или условный номер)	—
	Кадастровый номер исходного объекта недвижимости (объектов недвижимости)	—
2	Номер, тип этажа (этажей), на котором (которых) расположено помещение, машино-место	2 Этаж
3	Обозначение (номер) помещения, машино-места на поэтажном плане	548
4	Адрес помещения, машино-места	Российская Федерация, Москва, ЮАО, район Орехово-Борисово Северное, ул. Маршала Захарова, вл.7, кв. 548
	Местоположение помещения, машино-места	—
	Дополнение местоположения помещения, машино-места	—
5	Назначение помещения	Жилое помещение - квартира
6	Вид (виды) разрешенного использования	—
7	Площадь помещения (Р), м ²	97,3
8	Наименование помещения	—
1	2	3
1	Кадастровый номер либо ранее присвоенный государственный учетный номер помещения, машино-места (кадастровый, инвентарный или условный номер)	—
	Кадастровый номер исходного объекта недвижимости (объектов недвижимости)	—
2	Номер, тип этажа (этажей), на котором (которых) расположено помещение, машино-место	2 Этаж
3	Обозначение (номер) помещения, машино-места на поэтажном плане	549
4	Адрес помещения, машино-места	Российская Федерация, Москва, ЮАО, район Орехово-Борисово Северное, ул. Маршала Захарова, вл.7, кв. 549
	Местоположение помещения, машино-места	—
	Дополнение местоположения помещения, машино-места	—
5	Назначение помещения	Жилое помещение - квартира
6	Вид (виды) разрешенного использования	—
7	Площадь помещения (Р), м ²	58,4
8	Наименование помещения	—
1	2	3
1	Кадастровый номер либо ранее присвоенный государственный учетный номер помещения, машино-места (кадастровый, инвентарный или условный номер)	—
	Кадастровый номер исходного объекта недвижимости (объектов недвижимости)	—
2	Номер, тип этажа (этажей), на котором (которых) расположено помещение, машино-место	2 Этаж
3	Обозначение (номер) помещения, машино-места на поэтажном плане	550

1	2	3
4	Адрес помещения, машино-места	Российская Федерация, Москва, ЮАО, район Орехово-Борисово Северное, ул. Маршала Захарова, вл.7, кв. 550
	Местоположение помещения, машино-места	—
	Дополнение местоположения помещения, машино-места	—
5	Назначение помещения	Жилое помещение - квартира
6	Вид (виды) разрешенного использования	—
7	Площадь помещения (Р), м ²	38,1
8	Наименование помещения	—
1	2	3
1	Кадастровый номер либо ранее присвоенный государственный учетный номер помещения, машино-места (кадастровый, инвентарный или условный номер)	—
	Кадастровый номер исходного объекта недвижимости (объектов недвижимости)	—
2	Номер, тип этажа (этажей), на котором (которых) расположено помещение, машино-место	2 Этаж
3	Обозначение (номер) помещения, машино-места на поэтажном плане	551
4	Адрес помещения, машино-места	Российская Федерация, Москва, ЮАО, район Орехово-Борисово Северное, ул. Маршала Захарова, вл.7, кв. 551
	Местоположение помещения, машино-места	—
	Дополнение местоположения помещения, машино-места	—
5	Назначение помещения	Жилое помещение - квартира
6	Вид (виды) разрешенного использования	—
7	Площадь помещения (Р), м ²	38,5
8	Наименование помещения	—
1	2	3
1	Кадастровый номер либо ранее присвоенный государственный учетный номер помещения, машино-места (кадастровый, инвентарный или условный номер)	—
	Кадастровый номер исходного объекта недвижимости (объектов недвижимости)	—
2	Номер, тип этажа (этажей), на котором (которых) расположено помещение, машино-место	2 Этаж
3	Обозначение (номер) помещения, машино-места на поэтажном плане	552
4	Адрес помещения, машино-места	Российская Федерация, Москва, ЮАО, район Орехово-Борисово Северное, ул. Маршала Захарова, вл.7, кв. 552
	Местоположение помещения, машино-места	—
	Дополнение местоположения помещения, машино-места	—
5	Назначение помещения	Жилое помещение - квартира
6	Вид (виды) разрешенного использования	—
7	Площадь помещения (Р), м ²	40,6
8	Наименование помещения	—
1	2	3

1	2	3
1	Кадастровый номер либо ранее присвоенный государственный учетный номер помещения, машино-места (кадастровый, инвентарный или условный номер)	—
	Кадастровый номер исходного объекта недвижимости (объектов недвижимости)	—
2	Номер, тип этажа (этажей), на котором (которых) расположено помещение, машино-место	2 Этаж
3	Обозначение (номер) помещения, машино-места на поэтажном плане	553
4	Адрес помещения, машино-места	Российская Федерация, Москва, ЮАО, район Орехово-Борисово Северное, ул. Маршала Захарова, вл.7, кв. 553
	Местоположение помещения, машино-места	—
	Дополнение местоположения помещения, машино-места	—
5	Назначение помещения	Жилое помещение - квартира
6	Вид (виды) разрешенного использования	—
7	Площадь помещения (Р), м ²	42,2
8	Наименование помещения	—
1	2	3
1	Кадастровый номер либо ранее присвоенный государственный учетный номер помещения, машино-места (кадастровый, инвентарный или условный номер)	—
	Кадастровый номер исходного объекта недвижимости (объектов недвижимости)	—
2	Номер, тип этажа (этажей), на котором (которых) расположено помещение, машино-место	2 Этаж
3	Обозначение (номер) помещения, машино-места на поэтажном плане	554
4	Адрес помещения, машино-места	Российская Федерация, Москва, ЮАО, район Орехово-Борисово Северное, ул. Маршала Захарова, вл.7, кв. 554
	Местоположение помещения, машино-места	—
	Дополнение местоположения помещения, машино-места	—
5	Назначение помещения	Жилое помещение - квартира
6	Вид (виды) разрешенного использования	—
7	Площадь помещения (Р), м ²	70,7
8	Наименование помещения	—
1	2	3
1	Кадастровый номер либо ранее присвоенный государственный учетный номер помещения, машино-места (кадастровый, инвентарный или условный номер)	—
	Кадастровый номер исходного объекта недвижимости (объектов недвижимости)	—
2	Номер, тип этажа (этажей), на котором (которых) расположено помещение, машино-место	2 Этаж
3	Обозначение (номер) помещения, машино-места на поэтажном плане	555

1	2	3
4	Адрес помещения, машино-места	Российская Федерация, Москва, ЮАО, район Орехово-Борисово Северное, ул. Маршала Захарова, вл.7, кв. 555
	Местоположение помещения, машино-места	—
	Дополнение местоположения помещения, машино-места	—
5	Назначение помещения	Жилое помещение - квартира
6	Вид (виды) разрешенного использования	—
7	Площадь помещения (Р), м ²	53,5
8	Наименование помещения	—
1	2	3
1	Кадастровый номер либо ранее присвоенный государственный учетный номер помещения, машино-места (кадастровый, инвентарный или условный номер)	—
	Кадастровый номер исходного объекта недвижимости (объектов недвижимости)	—
2	Номер, тип этажа (этажей), на котором (которых) расположено помещение, машино-место	3 Этаж
3	Обозначение (номер) помещения, машино-места на поэтажном плане	556
4	Адрес помещения, машино-места	Российская Федерация, Москва, ЮАО, район Орехово-Борисово Северное, ул. Маршала Захарова, вл.7, кв. 556
	Местоположение помещения, машино-места	—
	Дополнение местоположения помещения, машино-места	—
5	Назначение помещения	Жилое помещение - квартира
6	Вид (виды) разрешенного использования	—
7	Площадь помещения (Р), м ²	53,4
8	Наименование помещения	—
1	2	3
1	Кадастровый номер либо ранее присвоенный государственный учетный номер помещения, машино-места (кадастровый, инвентарный или условный номер)	—
	Кадастровый номер исходного объекта недвижимости (объектов недвижимости)	—
2	Номер, тип этажа (этажей), на котором (которых) расположено помещение, машино-место	3 Этаж
3	Обозначение (номер) помещения, машино-места на поэтажном плане	557
4	Адрес помещения, машино-места	Российская Федерация, Москва, ЮАО, район Орехово-Борисово Северное, ул. Маршала Захарова, вл.7, кв. 557
	Местоположение помещения, машино-места	—
	Дополнение местоположения помещения, машино-места	—
5	Назначение помещения	Жилое помещение - квартира
6	Вид (виды) разрешенного использования	—
7	Площадь помещения (Р), м ²	97,1
8	Наименование помещения	—
1	2	3

1	2	3
1	Кадастровый номер либо ранее присвоенный государственный учетный номер помещения, машино-места (кадастровый, инвентарный или условный номер)	—
	Кадастровый номер исходного объекта недвижимости (объектов недвижимости)	—
2	Номер, тип этажа (этажей), на котором (которых) расположено помещение, машино-место	3 Этаж
3	Обозначение (номер) помещения, машино-места на поэтажном плане	558
4	Адрес помещения, машино-места	Российская Федерация, Москва, ЮАО, район Орехово-Борисово Северное, ул. Маршала Захарова, вл.7, кв. 558
	Местоположение помещения, машино-места	—
	Дополнение местоположения помещения, машино-места	—
5	Назначение помещения	Жилое помещение - квартира
6	Вид (виды) разрешенного использования	—
7	Площадь помещения (Р), м ²	58,4
8	Наименование помещения	—
1	2	3
1	Кадастровый номер либо ранее присвоенный государственный учетный номер помещения, машино-места (кадастровый, инвентарный или условный номер)	—
	Кадастровый номер исходного объекта недвижимости (объектов недвижимости)	—
2	Номер, тип этажа (этажей), на котором (которых) расположено помещение, машино-место	3 Этаж
3	Обозначение (номер) помещения, машино-места на поэтажном плане	559
4	Адрес помещения, машино-места	Российская Федерация, Москва, ЮАО, район Орехово-Борисово Северное, ул. Маршала Захарова, вл.7, кв. 559
	Местоположение помещения, машино-места	—
	Дополнение местоположения помещения, машино-места	—
5	Назначение помещения	Жилое помещение - квартира
6	Вид (виды) разрешенного использования	—
7	Площадь помещения (Р), м ²	38,1
8	Наименование помещения	—
1	2	3
1	Кадастровый номер либо ранее присвоенный государственный учетный номер помещения, машино-места (кадастровый, инвентарный или условный номер)	—
	Кадастровый номер исходного объекта недвижимости (объектов недвижимости)	—
2	Номер, тип этажа (этажей), на котором (которых) расположено помещение, машино-место	3 Этаж
3	Обозначение (номер) помещения, машино-места на поэтажном плане	560

1	2	3
4	Адрес помещения, машино-места	Российская Федерация, Москва, ЮАО, район Орехово-Борисово Северное, ул. Маршала Захарова, вл.7, кв. 560
	Местоположение помещения, машино-места	—
	Дополнение местоположения помещения, машино-места	—
5	Назначение помещения	Жилое помещение - квартира
6	Вид (виды) разрешенного использования	—
7	Площадь помещения (Р), м ²	38,7
8	Наименование помещения	—
1	2	3
1	Кадастровый номер либо ранее присвоенный государственный учетный номер помещения, машино-места (кадастровый, инвентарный или условный номер)	—
	Кадастровый номер исходного объекта недвижимости (объектов недвижимости)	—
2	Номер, тип этажа (этажей), на котором (которых) расположено помещение, машино-место	3 Этаж
3	Обозначение (номер) помещения, машино-места на поэтажном плане	561
4	Адрес помещения, машино-места	Российская Федерация, Москва, ЮАО, район Орехово-Борисово Северное, ул. Маршала Захарова, вл.7, кв. 561
	Местоположение помещения, машино-места	—
	Дополнение местоположения помещения, машино-места	—
5	Назначение помещения	Жилое помещение - квартира
6	Вид (виды) разрешенного использования	—
7	Площадь помещения (Р), м ²	40,7
8	Наименование помещения	—
1	2	3
1	Кадастровый номер либо ранее присвоенный государственный учетный номер помещения, машино-места (кадастровый, инвентарный или условный номер)	—
	Кадастровый номер исходного объекта недвижимости (объектов недвижимости)	—
2	Номер, тип этажа (этажей), на котором (которых) расположено помещение, машино-место	3 Этаж
3	Обозначение (номер) помещения, машино-места на поэтажном плане	562
4	Адрес помещения, машино-места	Российская Федерация, Москва, ЮАО, район Орехово-Борисово Северное, ул. Маршала Захарова, вл.7, кв. 562
	Местоположение помещения, машино-места	—
	Дополнение местоположения помещения, машино-места	—
5	Назначение помещения	Жилое помещение - квартира
6	Вид (виды) разрешенного использования	—
7	Площадь помещения (Р), м ²	42,0
8	Наименование помещения	—
1	2	3

1	2	3
1	Кадастровый номер либо ранее присвоенный государственный учетный номер помещения, машино-места (кадастровый, инвентарный или условный номер)	—
	Кадастровый номер исходного объекта недвижимости (объектов недвижимости)	—
2	Номер, тип этажа (этажей), на котором (которых) расположено помещение, машино-место	3 Этаж
3	Обозначение (номер) помещения, машино-места на поэтажном плане	563
4	Адрес помещения, машино-места	Российская Федерация, Москва, ЮАО, район Орехово-Борисово Северное, ул. Маршала Захарова, вл.7, кв. 563
	Местоположение помещения, машино-места	—
	Дополнение местоположения помещения, машино-места	—
5	Назначение помещения	Жилое помещение - квартира
6	Вид (виды) разрешенного использования	—
7	Площадь помещения (Р), м ²	70,8
8	Наименование помещения	—
1	2	3
1	Кадастровый номер либо ранее присвоенный государственный учетный номер помещения, машино-места (кадастровый, инвентарный или условный номер)	—
	Кадастровый номер исходного объекта недвижимости (объектов недвижимости)	—
2	Номер, тип этажа (этажей), на котором (которых) расположено помещение, машино-место	3 Этаж
3	Обозначение (номер) помещения, машино-места на поэтажном плане	564
4	Адрес помещения, машино-места	Российская Федерация, Москва, ЮАО, район Орехово-Борисово Северное, ул. Маршала Захарова, вл.7, кв. 564
	Местоположение помещения, машино-места	—
	Дополнение местоположения помещения, машино-места	—
5	Назначение помещения	Жилое помещение - квартира
6	Вид (виды) разрешенного использования	—
7	Площадь помещения (Р), м ²	53,6
8	Наименование помещения	—
1	2	3
1	Кадастровый номер либо ранее присвоенный государственный учетный номер помещения, машино-места (кадастровый, инвентарный или условный номер)	—
	Кадастровый номер исходного объекта недвижимости (объектов недвижимости)	—
2	Номер, тип этажа (этажей), на котором (которых) расположено помещение, машино-место	4 Этаж
3	Обозначение (номер) помещения, машино-места на поэтажном плане	565

1	2	3
4	Адрес помещения, машино-места	Российская Федерация, Москва, ЮАО, район Орехово-Борисово Северное, ул. Маршала Захарова, вл.7, кв. 565
	Местоположение помещения, машино-места	—
	Дополнение местоположения помещения, машино-места	—
5	Назначение помещения	Жилое помещение - квартира
6	Вид (виды) разрешенного использования	—
7	Площадь помещения (Р), м ²	53,4
8	Наименование помещения	—
1	2	3
1	Кадастровый номер либо ранее присвоенный государственный учетный номер помещения, машино-места (кадастровый, инвентарный или условный номер)	—
	Кадастровый номер исходного объекта недвижимости (объектов недвижимости)	—
2	Номер, тип этажа (этажей), на котором (которых) расположено помещение, машино-место	4 Этаж
3	Обозначение (номер) помещения, машино-места на поэтажном плане	566
4	Адрес помещения, машино-места	Российская Федерация, Москва, ЮАО, район Орехово-Борисово Северное, ул. Маршала Захарова, вл.7, кв. 566
	Местоположение помещения, машино-места	—
	Дополнение местоположения помещения, машино-места	—
5	Назначение помещения	Жилое помещение - квартира
6	Вид (виды) разрешенного использования	—
7	Площадь помещения (Р), м ²	96,7
8	Наименование помещения	—
1	2	3
1	Кадастровый номер либо ранее присвоенный государственный учетный номер помещения, машино-места (кадастровый, инвентарный или условный номер)	—
	Кадастровый номер исходного объекта недвижимости (объектов недвижимости)	—
2	Номер, тип этажа (этажей), на котором (которых) расположено помещение, машино-место	4 Этаж
3	Обозначение (номер) помещения, машино-места на поэтажном плане	567
4	Адрес помещения, машино-места	Российская Федерация, Москва, ЮАО, район Орехово-Борисово Северное, ул. Маршала Захарова, вл.7, кв. 567
	Местоположение помещения, машино-места	—
	Дополнение местоположения помещения, машино-места	—
5	Назначение помещения	Жилое помещение - квартира
6	Вид (виды) разрешенного использования	—
7	Площадь помещения (Р), м ²	58,5
8	Наименование помещения	—
1	2	3

1	2	3
1	Кадастровый номер либо ранее присвоенный государственный учетный номер помещения, машино-места (кадастровый, инвентарный или условный номер)	—
	Кадастровый номер исходного объекта недвижимости (объектов недвижимости)	—
2	Номер, тип этажа (этажей), на котором (которых) расположено помещение, машино-место	4 Этаж
3	Обозначение (номер) помещения, машино-места на поэтажном плане	568
4	Адрес помещения, машино-места	Российская Федерация, Москва, ЮАО, район Орехово-Борисово Северное, ул. Маршала Захарова, вл.7, кв. 568
	Местоположение помещения, машино-места	—
	Дополнение местоположения помещения, машино-места	—
5	Назначение помещения	Жилое помещение - квартира
6	Вид (виды) разрешенного использования	—
7	Площадь помещения (Р), м ²	38,0
8	Наименование помещения	—
1	2	3
1	Кадастровый номер либо ранее присвоенный государственный учетный номер помещения, машино-места (кадастровый, инвентарный или условный номер)	—
	Кадастровый номер исходного объекта недвижимости (объектов недвижимости)	—
2	Номер, тип этажа (этажей), на котором (которых) расположено помещение, машино-место	4 Этаж
3	Обозначение (номер) помещения, машино-места на поэтажном плане	569
4	Адрес помещения, машино-места	Российская Федерация, Москва, ЮАО, район Орехово-Борисово Северное, ул. Маршала Захарова, вл.7, кв. 569
	Местоположение помещения, машино-места	—
	Дополнение местоположения помещения, машино-места	—
5	Назначение помещения	Жилое помещение - квартира
6	Вид (виды) разрешенного использования	—
7	Площадь помещения (Р), м ²	38,7
8	Наименование помещения	—
1	2	3
1	Кадастровый номер либо ранее присвоенный государственный учетный номер помещения, машино-места (кадастровый, инвентарный или условный номер)	—
	Кадастровый номер исходного объекта недвижимости (объектов недвижимости)	—
2	Номер, тип этажа (этажей), на котором (которых) расположено помещение, машино-место	4 Этаж
3	Обозначение (номер) помещения, машино-места на поэтажном плане	570

1	2	3
4	Адрес помещения, машино-места	Российская Федерация, Москва, ЮАО, район Орехово-Борисово Северное, ул. Маршала Захарова, вл.7, кв. 570
	Местоположение помещения, машино-места	—
	Дополнение местоположения помещения, машино-места	—
5	Назначение помещения	Жилое помещение - квартира
6	Вид (виды) разрешенного использования	—
7	Площадь помещения (Р), м ²	40,8
8	Наименование помещения	—
1	2	3
1	Кадастровый номер либо ранее присвоенный государственный учетный номер помещения, машино-места (кадастровый, инвентарный или условный номер)	—
	Кадастровый номер исходного объекта недвижимости (объектов недвижимости)	—
2	Номер, тип этажа (этажей), на котором (которых) расположено помещение, машино-место	4 Этаж
3	Обозначение (номер) помещения, машино-места на поэтажном плане	571
4	Адрес помещения, машино-места	Российская Федерация, Москва, ЮАО, район Орехово-Борисово Северное, ул. Маршала Захарова, вл.7, кв. 571
	Местоположение помещения, машино-места	—
	Дополнение местоположения помещения, машино-места	—
5	Назначение помещения	Жилое помещение - квартира
6	Вид (виды) разрешенного использования	—
7	Площадь помещения (Р), м ²	42,2
8	Наименование помещения	—
1	2	3
1	Кадастровый номер либо ранее присвоенный государственный учетный номер помещения, машино-места (кадастровый, инвентарный или условный номер)	—
	Кадастровый номер исходного объекта недвижимости (объектов недвижимости)	—
2	Номер, тип этажа (этажей), на котором (которых) расположено помещение, машино-место	4 Этаж
3	Обозначение (номер) помещения, машино-места на поэтажном плане	572
4	Адрес помещения, машино-места	Российская Федерация, Москва, ЮАО, район Орехово-Борисово Северное, ул. Маршала Захарова, вл.7, кв. 572
	Местоположение помещения, машино-места	—
	Дополнение местоположения помещения, машино-места	—
5	Назначение помещения	Жилое помещение - квартира
6	Вид (виды) разрешенного использования	—
7	Площадь помещения (Р), м ²	71,0
8	Наименование помещения	—
1	2	3

1	2	3
1	Кадастровый номер либо ранее присвоенный государственный учетный номер помещения, машино-места (кадастровый, инвентарный или условный номер)	—
	Кадастровый номер исходного объекта недвижимости (объектов недвижимости)	—
2	Номер, тип этажа (этажей), на котором (которых) расположено помещение, машино-место	4 Этаж
3	Обозначение (номер) помещения, машино-места на поэтажном плане	573
4	Адрес помещения, машино-места	Российская Федерация, Москва, ЮАО, район Орехово-Борисово Северное, ул. Маршала Захарова, вл.7, кв. 573
	Местоположение помещения, машино-места	—
	Дополнение местоположения помещения, машино-места	—
5	Назначение помещения	Жилое помещение - квартира
6	Вид (виды) разрешенного использования	—
7	Площадь помещения (P), м ²	53,6
8	Наименование помещения	—
1	2	3
1	Кадастровый номер либо ранее присвоенный государственный учетный номер помещения, машино-места (кадастровый, инвентарный или условный номер)	—
	Кадастровый номер исходного объекта недвижимости (объектов недвижимости)	—
2	Номер, тип этажа (этажей), на котором (которых) расположено помещение, машино-место	5 Этаж
3	Обозначение (номер) помещения, машино-места на поэтажном плане	574
4	Адрес помещения, машино-места	Российская Федерация, Москва, ЮАО, район Орехово-Борисово Северное, ул. Маршала Захарова, вл.7, кв. 574
	Местоположение помещения, машино-места	—
	Дополнение местоположения помещения, машино-места	—
5	Назначение помещения	Жилое помещение - квартира
6	Вид (виды) разрешенного использования	—
7	Площадь помещения (P), м ²	53,5
8	Наименование помещения	—
1	2	3
1	Кадастровый номер либо ранее присвоенный государственный учетный номер помещения, машино-места (кадастровый, инвентарный или условный номер)	—
	Кадастровый номер исходного объекта недвижимости (объектов недвижимости)	—
2	Номер, тип этажа (этажей), на котором (которых) расположено помещение, машино-место	5 Этаж
3	Обозначение (номер) помещения, машино-места на поэтажном плане	575

1	2	3
4	Адрес помещения, машино-места	Российская Федерация, Москва, ЮАО, район Орехово-Борисово Северное, ул. Маршала Захарова, вл.7, кв. 575
	Местоположение помещения, машино-места	—
	Дополнение местоположения помещения, машино-места	—
5	Назначение помещения	Жилое помещение - квартира
6	Вид (виды) разрешенного использования	—
7	Площадь помещения (Р), м ²	97,1
8	Наименование помещения	—
1	2	3
1	Кадастровый номер либо ранее присвоенный государственный учетный номер помещения, машино-места (кадастровый, инвентарный или условный номер)	—
	Кадастровый номер исходного объекта недвижимости (объектов недвижимости)	—
2	Номер, тип этажа (этажей), на котором (которых) расположено помещение, машино-место	5 Этаж
3	Обозначение (номер) помещения, машино-места на поэтажном плане	576
4	Адрес помещения, машино-места	Российская Федерация, Москва, ЮАО, район Орехово-Борисово Северное, ул. Маршала Захарова, вл.7, кв. 576
	Местоположение помещения, машино-места	—
	Дополнение местоположения помещения, машино-места	—
5	Назначение помещения	Жилое помещение - квартира
6	Вид (виды) разрешенного использования	—
7	Площадь помещения (Р), м ²	58,5
8	Наименование помещения	—
1	2	3
1	Кадастровый номер либо ранее присвоенный государственный учетный номер помещения, машино-места (кадастровый, инвентарный или условный номер)	—
	Кадастровый номер исходного объекта недвижимости (объектов недвижимости)	—
2	Номер, тип этажа (этажей), на котором (которых) расположено помещение, машино-место	5 Этаж
3	Обозначение (номер) помещения, машино-места на поэтажном плане	577
4	Адрес помещения, машино-места	Российская Федерация, Москва, ЮАО, район Орехово-Борисово Северное, ул. Маршала Захарова, вл.7, кв. 577
	Местоположение помещения, машино-места	—
	Дополнение местоположения помещения, машино-места	—
5	Назначение помещения	Жилое помещение - квартира
6	Вид (виды) разрешенного использования	—
7	Площадь помещения (Р), м ²	37,9
8	Наименование помещения	—
1	2	3

1	2	3
1	Кадастровый номер либо ранее присвоенный государственный учетный номер помещения, машино-места (кадастровый, инвентарный или условный номер)	—
	Кадастровый номер исходного объекта недвижимости (объектов недвижимости)	—
2	Номер, тип этажа (этажей), на котором (которых) расположено помещение, машино-место	5 Этаж
3	Обозначение (номер) помещения, машино-места на поэтажном плане	578
4	Адрес помещения, машино-места	Российская Федерация, Москва, ЮАО, район Орехово-Борисово Северное, ул. Маршала Захарова, вл.7, кв. 578
	Местоположение помещения, машино-места	—
	Дополнение местоположения помещения, машино-места	—
5	Назначение помещения	Жилое помещение - квартира
6	Вид (виды) разрешенного использования	—
7	Площадь помещения (P), м ²	38,9
8	Наименование помещения	—
1	2	3
1	Кадастровый номер либо ранее присвоенный государственный учетный номер помещения, машино-места (кадастровый, инвентарный или условный номер)	—
	Кадастровый номер исходного объекта недвижимости (объектов недвижимости)	—
2	Номер, тип этажа (этажей), на котором (которых) расположено помещение, машино-место	5 Этаж
3	Обозначение (номер) помещения, машино-места на поэтажном плане	579
4	Адрес помещения, машино-места	Российская Федерация, Москва, ЮАО, район Орехово-Борисово Северное, ул. Маршала Захарова, вл.7, кв. 579
	Местоположение помещения, машино-места	—
	Дополнение местоположения помещения, машино-места	—
5	Назначение помещения	Жилое помещение - квартира
6	Вид (виды) разрешенного использования	—
7	Площадь помещения (P), м ²	40,7
8	Наименование помещения	—
1	2	3
1	Кадастровый номер либо ранее присвоенный государственный учетный номер помещения, машино-места (кадастровый, инвентарный или условный номер)	—
	Кадастровый номер исходного объекта недвижимости (объектов недвижимости)	—
2	Номер, тип этажа (этажей), на котором (которых) расположено помещение, машино-место	5 Этаж
3	Обозначение (номер) помещения, машино-места на поэтажном плане	580

1	2	3
4	Адрес помещения, машино-места	Российская Федерация, Москва, ЮАО, район Орехово-Борисово Северное, ул. Маршала Захарова, вл.7, кв. 580
	Местоположение помещения, машино-места	—
	Дополнение местоположения помещения, машино-места	—
5	Назначение помещения	Жилое помещение - квартира
6	Вид (виды) разрешенного использования	—
7	Площадь помещения (Р), м ²	42,2
8	Наименование помещения	—
1	2	3
1	Кадастровый номер либо ранее присвоенный государственный учетный номер помещения, машино-места (кадастровый, инвентарный или условный номер)	—
	Кадастровый номер исходного объекта недвижимости (объектов недвижимости)	—
2	Номер, тип этажа (этажей), на котором (которых) расположено помещение, машино-место	5 Этаж
3	Обозначение (номер) помещения, машино-места на поэтажном плане	581
4	Адрес помещения, машино-места	Российская Федерация, Москва, ЮАО, район Орехово-Борисово Северное, ул. Маршала Захарова, вл.7, кв. 581
	Местоположение помещения, машино-места	—
	Дополнение местоположения помещения, машино-места	—
5	Назначение помещения	Жилое помещение - квартира
6	Вид (виды) разрешенного использования	—
7	Площадь помещения (Р), м ²	70,9
8	Наименование помещения	—
1	2	3
1	Кадастровый номер либо ранее присвоенный государственный учетный номер помещения, машино-места (кадастровый, инвентарный или условный номер)	—
	Кадастровый номер исходного объекта недвижимости (объектов недвижимости)	—
2	Номер, тип этажа (этажей), на котором (которых) расположено помещение, машино-место	5 Этаж
3	Обозначение (номер) помещения, машино-места на поэтажном плане	582
4	Адрес помещения, машино-места	Российская Федерация, Москва, ЮАО, район Орехово-Борисово Северное, ул. Маршала Захарова, вл.7, кв. 582
	Местоположение помещения, машино-места	—
	Дополнение местоположения помещения, машино-места	—
5	Назначение помещения	Жилое помещение - квартира
6	Вид (виды) разрешенного использования	—
7	Площадь помещения (Р), м ²	53,6
8	Наименование помещения	—
1	2	3

1	2	3
1	Кадастровый номер либо ранее присвоенный государственный учетный номер помещения, машино-места (кадастровый, инвентарный или условный номер)	—
	Кадастровый номер исходного объекта недвижимости (объектов недвижимости)	—
2	Номер, тип этажа (этажей), на котором (которых) расположено помещение, машино-место	6 Этаж
3	Обозначение (номер) помещения, машино-места на поэтажном плане	583
4	Адрес помещения, машино-места	Российская Федерация, Москва, ЮАО, район Орехово-Борисово Северное, ул. Маршала Захарова, вл.7, кв. 583
	Местоположение помещения, машино-места	—
	Дополнение местоположения помещения, машино-места	—
5	Назначение помещения	Жилое помещение - квартира
6	Вид (виды) разрешенного использования	—
7	Площадь помещения (Р), м ²	53,3
8	Наименование помещения	—
1	2	3
1	Кадастровый номер либо ранее присвоенный государственный учетный номер помещения, машино-места (кадастровый, инвентарный или условный номер)	—
	Кадастровый номер исходного объекта недвижимости (объектов недвижимости)	—
2	Номер, тип этажа (этажей), на котором (которых) расположено помещение, машино-место	6 Этаж
3	Обозначение (номер) помещения, машино-места на поэтажном плане	584
4	Адрес помещения, машино-места	Российская Федерация, Москва, ЮАО, район Орехово-Борисово Северное, ул. Маршала Захарова, вл.7, кв. 584
	Местоположение помещения, машино-места	—
	Дополнение местоположения помещения, машино-места	—
5	Назначение помещения	Жилое помещение - квартира
6	Вид (виды) разрешенного использования	—
7	Площадь помещения (Р), м ²	96,9
8	Наименование помещения	—
1	2	3
1	Кадастровый номер либо ранее присвоенный государственный учетный номер помещения, машино-места (кадастровый, инвентарный или условный номер)	—
	Кадастровый номер исходного объекта недвижимости (объектов недвижимости)	—
2	Номер, тип этажа (этажей), на котором (которых) расположено помещение, машино-место	6 Этаж
3	Обозначение (номер) помещения, машино-места на поэтажном плане	585

1	2	3
4	Адрес помещения, машино-места	Российская Федерация, Москва, ЮАО, район Орехово-Борисово Северное, ул. Маршала Захарова, вл.7, кв. 585
	Местоположение помещения, машино-места	—
	Дополнение местоположения помещения, машино-места	—
5	Назначение помещения	Жилое помещение - квартира
6	Вид (виды) разрешенного использования	—
7	Площадь помещения (Р), м ²	58,5
8	Наименование помещения	—
1	2	3
1	Кадастровый номер либо ранее присвоенный государственный учетный номер помещения, машино-места (кадастровый, инвентарный или условный номер)	—
	Кадастровый номер исходного объекта недвижимости (объектов недвижимости)	—
2	Номер, тип этажа (этажей), на котором (которых) расположено помещение, машино-место	6 Этаж
3	Обозначение (номер) помещения, машино-места на поэтажном плане	586
4	Адрес помещения, машино-места	Российская Федерация, Москва, ЮАО, район Орехово-Борисово Северное, ул. Маршала Захарова, вл.7, кв. 586
	Местоположение помещения, машино-места	—
	Дополнение местоположения помещения, машино-места	—
5	Назначение помещения	Жилое помещение - квартира
6	Вид (виды) разрешенного использования	—
7	Площадь помещения (Р), м ²	38,0
8	Наименование помещения	—
1	2	3
1	Кадастровый номер либо ранее присвоенный государственный учетный номер помещения, машино-места (кадастровый, инвентарный или условный номер)	—
	Кадастровый номер исходного объекта недвижимости (объектов недвижимости)	—
2	Номер, тип этажа (этажей), на котором (которых) расположено помещение, машино-место	6 Этаж
3	Обозначение (номер) помещения, машино-места на поэтажном плане	587
4	Адрес помещения, машино-места	Российская Федерация, Москва, ЮАО, район Орехово-Борисово Северное, ул. Маршала Захарова, вл.7, кв. 587
	Местоположение помещения, машино-места	—
	Дополнение местоположения помещения, машино-места	—
5	Назначение помещения	Жилое помещение - квартира
6	Вид (виды) разрешенного использования	—
7	Площадь помещения (Р), м ²	38,7
8	Наименование помещения	—
1	2	3

1	2	3
1	Кадастровый номер либо ранее присвоенный государственный учетный номер помещения, машино-места (кадастровый, инвентарный или условный номер)	—
	Кадастровый номер исходного объекта недвижимости (объектов недвижимости)	—
2	Номер, тип этажа (этажей), на котором (которых) расположено помещение, машино-место	6 Этаж
3	Обозначение (номер) помещения, машино-места на поэтажном плане	588
4	Адрес помещения, машино-места	Российская Федерация, Москва, ЮАО, район Орехово-Борисово Северное, ул. Маршала Захарова, вл.7, кв. 588
	Местоположение помещения, машино-места	—
	Дополнение местоположения помещения, машино-места	—
5	Назначение помещения	Жилое помещение - квартира
6	Вид (виды) разрешенного использования	—
7	Площадь помещения (P), м ²	40,8
8	Наименование помещения	—
1	2	3
1	Кадастровый номер либо ранее присвоенный государственный учетный номер помещения, машино-места (кадастровый, инвентарный или условный номер)	—
	Кадастровый номер исходного объекта недвижимости (объектов недвижимости)	—
2	Номер, тип этажа (этажей), на котором (которых) расположено помещение, машино-место	6 Этаж
3	Обозначение (номер) помещения, машино-места на поэтажном плане	589
4	Адрес помещения, машино-места	Российская Федерация, Москва, ЮАО, район Орехово-Борисово Северное, ул. Маршала Захарова, вл.7, кв. 589
	Местоположение помещения, машино-места	—
	Дополнение местоположения помещения, машино-места	—
5	Назначение помещения	Жилое помещение - квартира
6	Вид (виды) разрешенного использования	—
7	Площадь помещения (P), м ²	42,1
8	Наименование помещения	—
1	2	3
1	Кадастровый номер либо ранее присвоенный государственный учетный номер помещения, машино-места (кадастровый, инвентарный или условный номер)	—
	Кадастровый номер исходного объекта недвижимости (объектов недвижимости)	—
2	Номер, тип этажа (этажей), на котором (которых) расположено помещение, машино-место	6 Этаж
3	Обозначение (номер) помещения, машино-места на поэтажном плане	590

1	2	3
4	Адрес помещения, машино-места	Российская Федерация, Москва, ЮАО, район Орехово-Борисово Северное, ул. Маршала Захарова, вл.7, кв. 590
	Местоположение помещения, машино-места	—
	Дополнение местоположения помещения, машино-места	—
5	Назначение помещения	Жилое помещение - квартира
6	Вид (виды) разрешенного использования	—
7	Площадь помещения (Р), м ²	70,9
8	Наименование помещения	—
1	2	3
1	Кадастровый номер либо ранее присвоенный государственный учетный номер помещения, машино-места (кадастровый, инвентарный или условный номер)	—
	Кадастровый номер исходного объекта недвижимости (объектов недвижимости)	—
2	Номер, тип этажа (этажей), на котором (которых) расположено помещение, машино-место	6 Этаж
3	Обозначение (номер) помещения, машино-места на поэтажном плане	591
4	Адрес помещения, машино-места	Российская Федерация, Москва, ЮАО, район Орехово-Борисово Северное, ул. Маршала Захарова, вл.7, кв. 591
	Местоположение помещения, машино-места	—
	Дополнение местоположения помещения, машино-места	—
5	Назначение помещения	Жилое помещение - квартира
6	Вид (виды) разрешенного использования	—
7	Площадь помещения (Р), м ²	53,5
8	Наименование помещения	—
1	2	3
1	Кадастровый номер либо ранее присвоенный государственный учетный номер помещения, машино-места (кадастровый, инвентарный или условный номер)	—
	Кадастровый номер исходного объекта недвижимости (объектов недвижимости)	—
2	Номер, тип этажа (этажей), на котором (которых) расположено помещение, машино-место	7 Этаж
3	Обозначение (номер) помещения, машино-места на поэтажном плане	592
4	Адрес помещения, машино-места	Российская Федерация, Москва, ЮАО, район Орехово-Борисово Северное, ул. Маршала Захарова, вл.7, кв. 592
	Местоположение помещения, машино-места	—
	Дополнение местоположения помещения, машино-места	—
5	Назначение помещения	Жилое помещение - квартира
6	Вид (виды) разрешенного использования	—
7	Площадь помещения (Р), м ²	53,4
8	Наименование помещения	—
1	2	3

1	2	3
1	Кадастровый номер либо ранее присвоенный государственный учетный номер помещения, машино-места (кадастровый, инвентарный или условный номер)	—
	Кадастровый номер исходного объекта недвижимости (объектов недвижимости)	—
2	Номер, тип этажа (этажей), на котором (которых) расположено помещение, машино-место	7 Этаж
3	Обозначение (номер) помещения, машино-места на поэтажном плане	593
4	Адрес помещения, машино-места	Российская Федерация, Москва, ЮАО, район Орехово-Борисово Северное, ул. Маршала Захарова, вл.7, кв. 593
	Местоположение помещения, машино-места	—
	Дополнение местоположения помещения, машино-места	—
5	Назначение помещения	Жилое помещение - квартира
6	Вид (виды) разрешенного использования	—
7	Площадь помещения (Р), м ²	97,1
8	Наименование помещения	—
1	2	3
1	Кадастровый номер либо ранее присвоенный государственный учетный номер помещения, машино-места (кадастровый, инвентарный или условный номер)	—
	Кадастровый номер исходного объекта недвижимости (объектов недвижимости)	—
2	Номер, тип этажа (этажей), на котором (которых) расположено помещение, машино-место	7 Этаж
3	Обозначение (номер) помещения, машино-места на поэтажном плане	594
4	Адрес помещения, машино-места	Российская Федерация, Москва, ЮАО, район Орехово-Борисово Северное, ул. Маршала Захарова, вл.7, кв. 594
	Местоположение помещения, машино-места	—
	Дополнение местоположения помещения, машино-места	—
5	Назначение помещения	Жилое помещение - квартира
6	Вид (виды) разрешенного использования	—
7	Площадь помещения (Р), м ²	58,6
8	Наименование помещения	—
1	2	3
1	Кадастровый номер либо ранее присвоенный государственный учетный номер помещения, машино-места (кадастровый, инвентарный или условный номер)	—
	Кадастровый номер исходного объекта недвижимости (объектов недвижимости)	—
2	Номер, тип этажа (этажей), на котором (которых) расположено помещение, машино-место	7 Этаж
3	Обозначение (номер) помещения, машино-места на поэтажном плане	595

1	2	3
4	Адрес помещения, машино-места	Российская Федерация, Москва, ЮАО, район Орехово-Борисово Северное, ул. Маршала Захарова, вл.7, кв. 595
	Местоположение помещения, машино-места	—
	Дополнение местоположения помещения, машино-места	—
5	Назначение помещения	Жилое помещение - квартира
6	Вид (виды) разрешенного использования	—
7	Площадь помещения (Р), м ²	38,0
8	Наименование помещения	—
1	2	3
1	Кадастровый номер либо ранее присвоенный государственный учетный номер помещения, машино-места (кадастровый, инвентарный или условный номер)	—
	Кадастровый номер исходного объекта недвижимости (объектов недвижимости)	—
2	Номер, тип этажа (этажей), на котором (которых) расположено помещение, машино-место	7 Этаж
3	Обозначение (номер) помещения, машино-места на поэтажном плане	596
4	Адрес помещения, машино-места	Российская Федерация, Москва, ЮАО, район Орехово-Борисово Северное, ул. Маршала Захарова, вл.7, кв. 596
	Местоположение помещения, машино-места	—
	Дополнение местоположения помещения, машино-места	—
5	Назначение помещения	Жилое помещение - квартира
6	Вид (виды) разрешенного использования	—
7	Площадь помещения (Р), м ²	38,8
8	Наименование помещения	—
1	2	3
1	Кадастровый номер либо ранее присвоенный государственный учетный номер помещения, машино-места (кадастровый, инвентарный или условный номер)	—
	Кадастровый номер исходного объекта недвижимости (объектов недвижимости)	—
2	Номер, тип этажа (этажей), на котором (которых) расположено помещение, машино-место	7 Этаж
3	Обозначение (номер) помещения, машино-места на поэтажном плане	597
4	Адрес помещения, машино-места	Российская Федерация, Москва, ЮАО, район Орехово-Борисово Северное, ул. Маршала Захарова, вл.7, кв. 597
	Местоположение помещения, машино-места	—
	Дополнение местоположения помещения, машино-места	—
5	Назначение помещения	Жилое помещение - квартира
6	Вид (виды) разрешенного использования	—
7	Площадь помещения (Р), м ²	40,7
8	Наименование помещения	—
1	2	3

1	2	3
1	Кадастровый номер либо ранее присвоенный государственный учетный номер помещения, машино-места (кадастровый, инвентарный или условный номер)	—
	Кадастровый номер исходного объекта недвижимости (объектов недвижимости)	—
2	Номер, тип этажа (этажей), на котором (которых) расположено помещение, машино-место	7 Этаж
3	Обозначение (номер) помещения, машино-места на поэтажном плане	598
4	Адрес помещения, машино-места	Российская Федерация, Москва, ЮАО, район Орехово-Борисово Северное, ул. Маршала Захарова, вл.7, кв. 598
	Местоположение помещения, машино-места	—
	Дополнение местоположения помещения, машино-места	—
5	Назначение помещения	Жилое помещение - квартира
6	Вид (виды) разрешенного использования	—
7	Площадь помещения (P), м ²	42,0
8	Наименование помещения	—
1	2	3
1	Кадастровый номер либо ранее присвоенный государственный учетный номер помещения, машино-места (кадастровый, инвентарный или условный номер)	—
	Кадастровый номер исходного объекта недвижимости (объектов недвижимости)	—
2	Номер, тип этажа (этажей), на котором (которых) расположено помещение, машино-место	7 Этаж
3	Обозначение (номер) помещения, машино-места на поэтажном плане	599
4	Адрес помещения, машино-места	Российская Федерация, Москва, ЮАО, район Орехово-Борисово Северное, ул. Маршала Захарова, вл.7, кв. 599
	Местоположение помещения, машино-места	—
	Дополнение местоположения помещения, машино-места	—
5	Назначение помещения	Жилое помещение - квартира
6	Вид (виды) разрешенного использования	—
7	Площадь помещения (P), м ²	70,6
8	Наименование помещения	—
1	2	3
1	Кадастровый номер либо ранее присвоенный государственный учетный номер помещения, машино-места (кадастровый, инвентарный или условный номер)	—
	Кадастровый номер исходного объекта недвижимости (объектов недвижимости)	—
2	Номер, тип этажа (этажей), на котором (которых) расположено помещение, машино-место	7 Этаж
3	Обозначение (номер) помещения, машино-места на поэтажном плане	600

1	2	3
4	Адрес помещения, машино-места	Российская Федерация, Москва, ЮАО, район Орехово-Борисово Северное, ул. Маршала Захарова, вл.7, кв. 600
	Местоположение помещения, машино-места	—
	Дополнение местоположения помещения, машино-места	—
5	Назначение помещения	Жилое помещение - квартира
6	Вид (виды) разрешенного использования	—
7	Площадь помещения (Р), м ²	53,4
8	Наименование помещения	—
1	2	3
1	Кадастровый номер либо ранее присвоенный государственный учетный номер помещения, машино-места (кадастровый, инвентарный или условный номер)	—
	Кадастровый номер исходного объекта недвижимости (объектов недвижимости)	—
2	Номер, тип этажа (этажей), на котором (которых) расположено помещение, машино-место	8 Этаж
3	Обозначение (номер) помещения, машино-места на поэтажном плане	601
4	Адрес помещения, машино-места	Российская Федерация, Москва, ЮАО, район Орехово-Борисово Северное, ул. Маршала Захарова, вл.7, кв. 601
	Местоположение помещения, машино-места	—
	Дополнение местоположения помещения, машино-места	—
5	Назначение помещения	Жилое помещение - квартира
6	Вид (виды) разрешенного использования	—
7	Площадь помещения (Р), м ²	53,3
8	Наименование помещения	—
1	2	3
1	Кадастровый номер либо ранее присвоенный государственный учетный номер помещения, машино-места (кадастровый, инвентарный или условный номер)	—
	Кадастровый номер исходного объекта недвижимости (объектов недвижимости)	—
2	Номер, тип этажа (этажей), на котором (которых) расположено помещение, машино-место	8 Этаж
3	Обозначение (номер) помещения, машино-места на поэтажном плане	602
4	Адрес помещения, машино-места	Российская Федерация, Москва, ЮАО, район Орехово-Борисово Северное, ул. Маршала Захарова, вл.7, кв. 602
	Местоположение помещения, машино-места	—
	Дополнение местоположения помещения, машино-места	—
5	Назначение помещения	Жилое помещение - квартира
6	Вид (виды) разрешенного использования	—
7	Площадь помещения (Р), м ²	96,9
8	Наименование помещения	—
1	2	3

1	2	3
1	Кадастровый номер либо ранее присвоенный государственный учетный номер помещения, машино-места (кадастровый, инвентарный или условный номер)	—
	Кадастровый номер исходного объекта недвижимости (объектов недвижимости)	—
2	Номер, тип этажа (этажей), на котором (которых) расположено помещение, машино-место	8 Этаж
3	Обозначение (номер) помещения, машино-места на поэтажном плане	603
4	Адрес помещения, машино-места	Российская Федерация, Москва, ЮАО, район Орехово-Борисово Северное, ул. Маршала Захарова, вл.7, кв. 603
	Местоположение помещения, машино-места	—
	Дополнение местоположения помещения, машино-места	—
5	Назначение помещения	Жилое помещение - квартира
6	Вид (виды) разрешенного использования	—
7	Площадь помещения (P), м ²	58,6
8	Наименование помещения	—
1	2	3
1	Кадастровый номер либо ранее присвоенный государственный учетный номер помещения, машино-места (кадастровый, инвентарный или условный номер)	—
	Кадастровый номер исходного объекта недвижимости (объектов недвижимости)	—
2	Номер, тип этажа (этажей), на котором (которых) расположено помещение, машино-место	8 Этаж
3	Обозначение (номер) помещения, машино-места на поэтажном плане	604
4	Адрес помещения, машино-места	Российская Федерация, Москва, ЮАО, район Орехово-Борисово Северное, ул. Маршала Захарова, вл.7, кв. 604
	Местоположение помещения, машино-места	—
	Дополнение местоположения помещения, машино-места	—
5	Назначение помещения	Жилое помещение - квартира
6	Вид (виды) разрешенного использования	—
7	Площадь помещения (P), м ²	37,9
8	Наименование помещения	—
1	2	3
1	Кадастровый номер либо ранее присвоенный государственный учетный номер помещения, машино-места (кадастровый, инвентарный или условный номер)	—
	Кадастровый номер исходного объекта недвижимости (объектов недвижимости)	—
2	Номер, тип этажа (этажей), на котором (которых) расположено помещение, машино-место	8 Этаж
3	Обозначение (номер) помещения, машино-места на поэтажном плане	605

1	2	3
4	Адрес помещения, машино-места	Российская Федерация, Москва, ЮАО, район Орехово-Борисово Северное, ул. Маршала Захарова, вл.7, кв. 605
	Местоположение помещения, машино-места	—
	Дополнение местоположения помещения, машино-места	—
5	Назначение помещения	Жилое помещение - квартира
6	Вид (виды) разрешенного использования	—
7	Площадь помещения (Р), м ²	38,8
8	Наименование помещения	—
1	2	3
1	Кадастровый номер либо ранее присвоенный государственный учетный номер помещения, машино-места (кадастровый, инвентарный или условный номер)	—
	Кадастровый номер исходного объекта недвижимости (объектов недвижимости)	—
2	Номер, тип этажа (этажей), на котором (которых) расположено помещение, машино-место	8 Этаж
3	Обозначение (номер) помещения, машино-места на поэтажном плане	606
4	Адрес помещения, машино-места	Российская Федерация, Москва, ЮАО, район Орехово-Борисово Северное, ул. Маршала Захарова, вл.7, кв. 606
	Местоположение помещения, машино-места	—
	Дополнение местоположения помещения, машино-места	—
5	Назначение помещения	Жилое помещение - квартира
6	Вид (виды) разрешенного использования	—
7	Площадь помещения (Р), м ²	40,8
8	Наименование помещения	—
1	2	3
1	Кадастровый номер либо ранее присвоенный государственный учетный номер помещения, машино-места (кадастровый, инвентарный или условный номер)	—
	Кадастровый номер исходного объекта недвижимости (объектов недвижимости)	—
2	Номер, тип этажа (этажей), на котором (которых) расположено помещение, машино-место	8 Этаж
3	Обозначение (номер) помещения, машино-места на поэтажном плане	607
4	Адрес помещения, машино-места	Российская Федерация, Москва, ЮАО, район Орехово-Борисово Северное, ул. Маршала Захарова, вл.7, кв. 607
	Местоположение помещения, машино-места	—
	Дополнение местоположения помещения, машино-места	—
5	Назначение помещения	Жилое помещение - квартира
6	Вид (виды) разрешенного использования	—
7	Площадь помещения (Р), м ²	42,2
8	Наименование помещения	—
1	2	3

1	2	3
1	Кадастровый номер либо ранее присвоенный государственный учетный номер помещения, машино-места (кадастровый, инвентарный или условный номер)	—
	Кадастровый номер исходного объекта недвижимости (объектов недвижимости)	—
2	Номер, тип этажа (этажей), на котором (которых) расположено помещение, машино-место	8 Этаж
3	Обозначение (номер) помещения, машино-места на поэтажном плане	608
4	Адрес помещения, машино-места	Российская Федерация, Москва, ЮАО, район Орехово-Борисово Северное, ул. Маршала Захарова, вл.7, кв. 608
	Местоположение помещения, машино-места	—
	Дополнение местоположения помещения, машино-места	—
5	Назначение помещения	Жилое помещение - квартира
6	Вид (виды) разрешенного использования	—
7	Площадь помещения (P), м ²	71,1
8	Наименование помещения	—
1	2	3
1	Кадастровый номер либо ранее присвоенный государственный учетный номер помещения, машино-места (кадастровый, инвентарный или условный номер)	—
	Кадастровый номер исходного объекта недвижимости (объектов недвижимости)	—
2	Номер, тип этажа (этажей), на котором (которых) расположено помещение, машино-место	8 Этаж
3	Обозначение (номер) помещения, машино-места на поэтажном плане	609
4	Адрес помещения, машино-места	Российская Федерация, Москва, ЮАО, район Орехово-Борисово Северное, ул. Маршала Захарова, вл.7, кв. 609
	Местоположение помещения, машино-места	—
	Дополнение местоположения помещения, машино-места	—
5	Назначение помещения	Жилое помещение - квартира
6	Вид (виды) разрешенного использования	—
7	Площадь помещения (P), м ²	53,6
8	Наименование помещения	—
1	2	3
1	Кадастровый номер либо ранее присвоенный государственный учетный номер помещения, машино-места (кадастровый, инвентарный или условный номер)	—
	Кадастровый номер исходного объекта недвижимости (объектов недвижимости)	—
2	Номер, тип этажа (этажей), на котором (которых) расположено помещение, машино-место	9 Этаж
3	Обозначение (номер) помещения, машино-места на поэтажном плане	610

1	2	3
4	Адрес помещения, машино-места	Российская Федерация, Москва, ЮАО, район Орехово-Борисово Северное, ул. Маршала Захарова, вл.7, кв. 610
	Местоположение помещения, машино-места	—
	Дополнение местоположения помещения, машино-места	—
5	Назначение помещения	Жилое помещение - квартира
6	Вид (виды) разрешенного использования	—
7	Площадь помещения (Р), м ²	55,9
8	Наименование помещения	—
1	2	3
1	Кадастровый номер либо ранее присвоенный государственный учетный номер помещения, машино-места (кадастровый, инвентарный или условный номер)	—
	Кадастровый номер исходного объекта недвижимости (объектов недвижимости)	—
2	Номер, тип этажа (этажей), на котором (которых) расположено помещение, машино-место	9 Этаж
3	Обозначение (номер) помещения, машино-места на поэтажном плане	611
4	Адрес помещения, машино-места	Российская Федерация, Москва, ЮАО, район Орехово-Борисово Северное, ул. Маршала Захарова, вл.7, кв. 611
	Местоположение помещения, машино-места	—
	Дополнение местоположения помещения, машино-места	—
5	Назначение помещения	Жилое помещение - квартира
6	Вид (виды) разрешенного использования	—
7	Площадь помещения (Р), м ²	93,2
8	Наименование помещения	—
1	2	3
1	Кадастровый номер либо ранее присвоенный государственный учетный номер помещения, машино-места (кадастровый, инвентарный или условный номер)	—
	Кадастровый номер исходного объекта недвижимости (объектов недвижимости)	—
2	Номер, тип этажа (этажей), на котором (которых) расположено помещение, машино-место	9 Этаж
3	Обозначение (номер) помещения, машино-места на поэтажном плане	612
4	Адрес помещения, машино-места	Российская Федерация, Москва, ЮАО, район Орехово-Борисово Северное, ул. Маршала Захарова, вл.7, кв. 612
	Местоположение помещения, машино-места	—
	Дополнение местоположения помещения, машино-места	—
5	Назначение помещения	Жилое помещение - квартира
6	Вид (виды) разрешенного использования	—
7	Площадь помещения (Р), м ²	57,4
8	Наименование помещения	—
1	2	3

1	2	3
1	Кадастровый номер либо ранее присвоенный государственный учетный номер помещения, машино-места (кадастровый, инвентарный или условный номер)	—
	Кадастровый номер исходного объекта недвижимости (объектов недвижимости)	—
2	Номер, тип этажа (этажей), на котором (которых) расположено помещение, машино-место	9 Этаж
3	Обозначение (номер) помещения, машино-места на поэтажном плане	613
4	Адрес помещения, машино-места	Российская Федерация, Москва, ЮАО, район Орехово-Борисово Северное, ул. Маршала Захарова, вл.7, кв. 613
	Местоположение помещения, машино-места	—
	Дополнение местоположения помещения, машино-места	—
5	Назначение помещения	Жилое помещение - квартира
6	Вид (виды) разрешенного использования	—
7	Площадь помещения (P), м ²	39,8
8	Наименование помещения	—
1	2	3
1	Кадастровый номер либо ранее присвоенный государственный учетный номер помещения, машино-места (кадастровый, инвентарный или условный номер)	—
	Кадастровый номер исходного объекта недвижимости (объектов недвижимости)	—
2	Номер, тип этажа (этажей), на котором (которых) расположено помещение, машино-место	9 Этаж
3	Обозначение (номер) помещения, машино-места на поэтажном плане	614
4	Адрес помещения, машино-места	Российская Федерация, Москва, ЮАО, район Орехово-Борисово Северное, ул. Маршала Захарова, вл.7, кв. 614
	Местоположение помещения, машино-места	—
	Дополнение местоположения помещения, машино-места	—
5	Назначение помещения	Жилое помещение - квартира
6	Вид (виды) разрешенного использования	—
7	Площадь помещения (P), м ²	41,3
8	Наименование помещения	—
1	2	3
1	Кадастровый номер либо ранее присвоенный государственный учетный номер помещения, машино-места (кадастровый, инвентарный или условный номер)	—
	Кадастровый номер исходного объекта недвижимости (объектов недвижимости)	—
2	Номер, тип этажа (этажей), на котором (которых) расположено помещение, машино-место	9 Этаж
3	Обозначение (номер) помещения, машино-места на поэтажном плане	615

1	2	3
4	Адрес помещения, машино-места	Российская Федерация, Москва, ЮАО, район Орехово-Борисово Северное, ул. Маршала Захарова, вл.7, кв. 615
	Местоположение помещения, машино-места	—
	Дополнение местоположения помещения, машино-места	—
5	Назначение помещения	Жилое помещение - квартира
6	Вид (виды) разрешенного использования	—
7	Площадь помещения (Р), м ²	42,5
8	Наименование помещения	—
1	2	3
1	Кадастровый номер либо ранее присвоенный государственный учетный номер помещения, машино-места (кадастровый, инвентарный или условный номер)	—
	Кадастровый номер исходного объекта недвижимости (объектов недвижимости)	—
2	Номер, тип этажа (этажей), на котором (которых) расположено помещение, машино-место	9 Этаж
3	Обозначение (номер) помещения, машино-места на поэтажном плане	616
4	Адрес помещения, машино-места	Российская Федерация, Москва, ЮАО, район Орехово-Борисово Северное, ул. Маршала Захарова, вл.7, кв. 616
	Местоположение помещения, машино-места	—
	Дополнение местоположения помещения, машино-места	—
5	Назначение помещения	Жилое помещение - квартира
6	Вид (виды) разрешенного использования	—
7	Площадь помещения (Р), м ²	44,5
8	Наименование помещения	—
1	2	3
1	Кадастровый номер либо ранее присвоенный государственный учетный номер помещения, машино-места (кадастровый, инвентарный или условный номер)	—
	Кадастровый номер исходного объекта недвижимости (объектов недвижимости)	—
2	Номер, тип этажа (этажей), на котором (которых) расположено помещение, машино-место	9 Этаж
3	Обозначение (номер) помещения, машино-места на поэтажном плане	617
4	Адрес помещения, машино-места	Российская Федерация, Москва, ЮАО, район Орехово-Борисово Северное, ул. Маршала Захарова, вл.7, кв. 617
	Местоположение помещения, машино-места	—
	Дополнение местоположения помещения, машино-места	—
5	Назначение помещения	Жилое помещение - квартира
6	Вид (виды) разрешенного использования	—
7	Площадь помещения (Р), м ²	73,9
8	Наименование помещения	—
1	2	3

1	2	3
1	Кадастровый номер либо ранее присвоенный государственный учетный номер помещения, машино-места (кадастровый, инвентарный или условный номер)	—
	Кадастровый номер исходного объекта недвижимости (объектов недвижимости)	—
2	Номер, тип этажа (этажей), на котором (которых) расположено помещение, машино-место	9 Этаж
3	Обозначение (номер) помещения, машино-места на поэтажном плане	618
4	Адрес помещения, машино-места	Российская Федерация, Москва, ЮАО, район Орехово-Борисово Северное, ул. Маршала Захарова, вл.7, кв. 618
	Местоположение помещения, машино-места	—
	Дополнение местоположения помещения, машино-места	—
5	Назначение помещения	Жилое помещение - квартира
6	Вид (виды) разрешенного использования	—
7	Площадь помещения (P), м ²	56,0
8	Наименование помещения	—
1	2	3
1	Кадастровый номер либо ранее присвоенный государственный учетный номер помещения, машино-места (кадастровый, инвентарный или условный номер)	—
	Кадастровый номер исходного объекта недвижимости (объектов недвижимости)	—
2	Номер, тип этажа (этажей), на котором (которых) расположено помещение, машино-место	10 Этаж
3	Обозначение (номер) помещения, машино-места на поэтажном плане	619
4	Адрес помещения, машино-места	Российская Федерация, Москва, ЮАО, район Орехово-Борисово Северное, ул. Маршала Захарова, вл.7, кв. 619
	Местоположение помещения, машино-места	—
	Дополнение местоположения помещения, машино-места	—
5	Назначение помещения	Жилое помещение - квартира
6	Вид (виды) разрешенного использования	—
7	Площадь помещения (P), м ²	55,6
8	Наименование помещения	—
1	2	3
1	Кадастровый номер либо ранее присвоенный государственный учетный номер помещения, машино-места (кадастровый, инвентарный или условный номер)	—
	Кадастровый номер исходного объекта недвижимости (объектов недвижимости)	—
2	Номер, тип этажа (этажей), на котором (которых) расположено помещение, машино-место	10 Этаж
3	Обозначение (номер) помещения, машино-места на поэтажном плане	620

1	2	3
4	Адрес помещения, машино-места	Российская Федерация, Москва, ЮАО, район Орехово-Борисово Северное, ул. Маршала Захарова, вл.7, кв. 620
	Местоположение помещения, машино-места	—
	Дополнение местоположения помещения, машино-места	—
5	Назначение помещения	Жилое помещение - квартира
6	Вид (виды) разрешенного использования	—
7	Площадь помещения (Р), м ²	92,8
8	Наименование помещения	—
1	2	3
1	Кадастровый номер либо ранее присвоенный государственный учетный номер помещения, машино-места (кадастровый, инвентарный или условный номер)	—
	Кадастровый номер исходного объекта недвижимости (объектов недвижимости)	—
2	Номер, тип этажа (этажей), на котором (которых) расположено помещение, машино-место	10 Этаж
3	Обозначение (номер) помещения, машино-места на поэтажном плане	621
4	Адрес помещения, машино-места	Российская Федерация, Москва, ЮАО, район Орехово-Борисово Северное, ул. Маршала Захарова, вл.7, кв. 621
	Местоположение помещения, машино-места	—
	Дополнение местоположения помещения, машино-места	—
5	Назначение помещения	Жилое помещение - квартира
6	Вид (виды) разрешенного использования	—
7	Площадь помещения (Р), м ²	57,5
8	Наименование помещения	—
1	2	3
1	Кадастровый номер либо ранее присвоенный государственный учетный номер помещения, машино-места (кадастровый, инвентарный или условный номер)	—
	Кадастровый номер исходного объекта недвижимости (объектов недвижимости)	—
2	Номер, тип этажа (этажей), на котором (которых) расположено помещение, машино-место	10 Этаж
3	Обозначение (номер) помещения, машино-места на поэтажном плане	622
4	Адрес помещения, машино-места	Российская Федерация, Москва, ЮАО, район Орехово-Борисово Северное, ул. Маршала Захарова, вл.7, кв. 622
	Местоположение помещения, машино-места	—
	Дополнение местоположения помещения, машино-места	—
5	Назначение помещения	Жилое помещение - квартира
6	Вид (виды) разрешенного использования	—
7	Площадь помещения (Р), м ²	39,7
8	Наименование помещения	—
1	2	3

1	2	3
1	Кадастровый номер либо ранее присвоенный государственный учетный номер помещения, машино-места (кадастровый, инвентарный или условный номер)	—
	Кадастровый номер исходного объекта недвижимости (объектов недвижимости)	—
2	Номер, тип этажа (этажей), на котором (которых) расположено помещение, машино-место	10 Этаж
3	Обозначение (номер) помещения, машино-места на поэтажном плане	623
4	Адрес помещения, машино-места	Российская Федерация, Москва, ЮАО, район Орехово-Борисово Северное, ул. Маршала Захарова, вл.7, кв. 623
	Местоположение помещения, машино-места	—
	Дополнение местоположения помещения, машино-места	—
5	Назначение помещения	Жилое помещение - квартира
6	Вид (виды) разрешенного использования	—
7	Площадь помещения (Р), м ²	41,3
8	Наименование помещения	—
1	2	3
1	Кадастровый номер либо ранее присвоенный государственный учетный номер помещения, машино-места (кадастровый, инвентарный или условный номер)	—
	Кадастровый номер исходного объекта недвижимости (объектов недвижимости)	—
2	Номер, тип этажа (этажей), на котором (которых) расположено помещение, машино-место	10 Этаж
3	Обозначение (номер) помещения, машино-места на поэтажном плане	624
4	Адрес помещения, машино-места	Российская Федерация, Москва, ЮАО, район Орехово-Борисово Северное, ул. Маршала Захарова, вл.7, кв. 624
	Местоположение помещения, машино-места	—
	Дополнение местоположения помещения, машино-места	—
5	Назначение помещения	Жилое помещение - квартира
6	Вид (виды) разрешенного использования	—
7	Площадь помещения (Р), м ²	42,3
8	Наименование помещения	—
1	2	3
1	Кадастровый номер либо ранее присвоенный государственный учетный номер помещения, машино-места (кадастровый, инвентарный или условный номер)	—
	Кадастровый номер исходного объекта недвижимости (объектов недвижимости)	—
2	Номер, тип этажа (этажей), на котором (которых) расположено помещение, машино-место	10 Этаж
3	Обозначение (номер) помещения, машино-места на поэтажном плане	625

1	2	3
4	Адрес помещения, машино-места	Российская Федерация, Москва, ЮАО, район Орехово-Борисово Северное, ул. Маршала Захарова, вл.7, кв. 625
	Местоположение помещения, машино-места	—
	Дополнение местоположения помещения, машино-места	—
5	Назначение помещения	Жилое помещение - квартира
6	Вид (виды) разрешенного использования	—
7	Площадь помещения (Р), м ²	44,3
8	Наименование помещения	—
1	2	3
1	Кадастровый номер либо ранее присвоенный государственный учетный номер помещения, машино-места (кадастровый, инвентарный или условный номер)	—
	Кадастровый номер исходного объекта недвижимости (объектов недвижимости)	—
2	Номер, тип этажа (этажей), на котором (которых) расположено помещение, машино-место	10 Этаж
3	Обозначение (номер) помещения, машино-места на поэтажном плане	626
4	Адрес помещения, машино-места	Российская Федерация, Москва, ЮАО, район Орехово-Борисово Северное, ул. Маршала Захарова, вл.7, кв. 626
	Местоположение помещения, машино-места	—
	Дополнение местоположения помещения, машино-места	—
5	Назначение помещения	Жилое помещение - квартира
6	Вид (виды) разрешенного использования	—
7	Площадь помещения (Р), м ²	73,6
8	Наименование помещения	—
1	2	3
1	Кадастровый номер либо ранее присвоенный государственный учетный номер помещения, машино-места (кадастровый, инвентарный или условный номер)	—
	Кадастровый номер исходного объекта недвижимости (объектов недвижимости)	—
2	Номер, тип этажа (этажей), на котором (которых) расположено помещение, машино-место	10 Этаж
3	Обозначение (номер) помещения, машино-места на поэтажном плане	627
4	Адрес помещения, машино-места	Российская Федерация, Москва, ЮАО, район Орехово-Борисово Северное, ул. Маршала Захарова, вл.7, кв. 627
	Местоположение помещения, машино-места	—
	Дополнение местоположения помещения, машино-места	—
5	Назначение помещения	Жилое помещение - квартира
6	Вид (виды) разрешенного использования	—
7	Площадь помещения (Р), м ²	56,1
8	Наименование помещения	—
1	2	3

1	2	3
1	Кадастровый номер либо ранее присвоенный государственный учетный номер помещения, машино-места (кадастровый, инвентарный или условный номер)	—
	Кадастровый номер исходного объекта недвижимости (объектов недвижимости)	—
2	Номер, тип этажа (этажей), на котором (которых) расположено помещение, машино-место	11 Этаж
3	Обозначение (номер) помещения, машино-места на поэтажном плане	628
4	Адрес помещения, машино-места	Российская Федерация, Москва, ЮАО, район Орехово-Борисово Северное, ул. Маршала Захарова, вл.7, кв. 628
	Местоположение помещения, машино-места	—
	Дополнение местоположения помещения, машино-места	—
5	Назначение помещения	Жилое помещение - квартира
6	Вид (виды) разрешенного использования	—
7	Площадь помещения (Р), м ²	55,8
8	Наименование помещения	—
1	2	3
1	Кадастровый номер либо ранее присвоенный государственный учетный номер помещения, машино-места (кадастровый, инвентарный или условный номер)	—
	Кадастровый номер исходного объекта недвижимости (объектов недвижимости)	—
2	Номер, тип этажа (этажей), на котором (которых) расположено помещение, машино-место	11 Этаж
3	Обозначение (номер) помещения, машино-места на поэтажном плане	629
4	Адрес помещения, машино-места	Российская Федерация, Москва, ЮАО, район Орехово-Борисово Северное, ул. Маршала Захарова, вл.7, кв. 629
	Местоположение помещения, машино-места	—
	Дополнение местоположения помещения, машино-места	—
5	Назначение помещения	Жилое помещение - квартира
6	Вид (виды) разрешенного использования	—
7	Площадь помещения (Р), м ²	93,0
8	Наименование помещения	—
1	2	3
1	Кадастровый номер либо ранее присвоенный государственный учетный номер помещения, машино-места (кадастровый, инвентарный или условный номер)	—
	Кадастровый номер исходного объекта недвижимости (объектов недвижимости)	—
2	Номер, тип этажа (этажей), на котором (которых) расположено помещение, машино-место	11 Этаж
3	Обозначение (номер) помещения, машино-места на поэтажном плане	630

1	2	3
4	Адрес помещения, машино-места	Российская Федерация, Москва, ЮАО, район Орехово-Борисово Северное, ул. Маршала Захарова, вл.7, кв. 630
	Местоположение помещения, машино-места	—
	Дополнение местоположения помещения, машино-места	—
5	Назначение помещения	Жилое помещение - квартира
6	Вид (виды) разрешенного использования	—
7	Площадь помещения (Р), м ²	57,3
8	Наименование помещения	—
1	2	3
1	Кадастровый номер либо ранее присвоенный государственный учетный номер помещения, машино-места (кадастровый, инвентарный или условный номер)	—
	Кадастровый номер исходного объекта недвижимости (объектов недвижимости)	—
2	Номер, тип этажа (этажей), на котором (которых) расположено помещение, машино-место	11 Этаж
3	Обозначение (номер) помещения, машино-места на поэтажном плане	631
4	Адрес помещения, машино-места	Российская Федерация, Москва, ЮАО, район Орехово-Борисово Северное, ул. Маршала Захарова, вл.7, кв. 631
	Местоположение помещения, машино-места	—
	Дополнение местоположения помещения, машино-места	—
5	Назначение помещения	Жилое помещение - квартира
6	Вид (виды) разрешенного использования	—
7	Площадь помещения (Р), м ²	39,8
8	Наименование помещения	—
1	2	3
1	Кадастровый номер либо ранее присвоенный государственный учетный номер помещения, машино-места (кадастровый, инвентарный или условный номер)	—
	Кадастровый номер исходного объекта недвижимости (объектов недвижимости)	—
2	Номер, тип этажа (этажей), на котором (которых) расположено помещение, машино-место	11 Этаж
3	Обозначение (номер) помещения, машино-места на поэтажном плане	632
4	Адрес помещения, машино-места	Российская Федерация, Москва, ЮАО, район Орехово-Борисово Северное, ул. Маршала Захарова, вл.7, кв. 632
	Местоположение помещения, машино-места	—
	Дополнение местоположения помещения, машино-места	—
5	Назначение помещения	Жилое помещение - квартира
6	Вид (виды) разрешенного использования	—
7	Площадь помещения (Р), м ²	41,2
8	Наименование помещения	—
1	2	3

1	2	3
1	Кадастровый номер либо ранее присвоенный государственный учетный номер помещения, машино-места (кадастровый, инвентарный или условный номер)	—
	Кадастровый номер исходного объекта недвижимости (объектов недвижимости)	—
2	Номер, тип этажа (этажей), на котором (которых) расположено помещение, машино-место	11 Этаж
3	Обозначение (номер) помещения, машино-места на поэтажном плане	633
4	Адрес помещения, машино-места	Российская Федерация, Москва, ЮАО, район Орехово-Борисово Северное, ул. Маршала Захарова, вл.7, кв. 633
	Местоположение помещения, машино-места	—
	Дополнение местоположения помещения, машино-места	—
5	Назначение помещения	Жилое помещение - квартира
6	Вид (виды) разрешенного использования	—
7	Площадь помещения (P), м ²	42,3
8	Наименование помещения	—
1	2	3
1	Кадастровый номер либо ранее присвоенный государственный учетный номер помещения, машино-места (кадастровый, инвентарный или условный номер)	—
	Кадастровый номер исходного объекта недвижимости (объектов недвижимости)	—
2	Номер, тип этажа (этажей), на котором (которых) расположено помещение, машино-место	11 Этаж
3	Обозначение (номер) помещения, машино-места на поэтажном плане	634
4	Адрес помещения, машино-места	Российская Федерация, Москва, ЮАО, район Орехово-Борисово Северное, ул. Маршала Захарова, вл.7, кв. 634
	Местоположение помещения, машино-места	—
	Дополнение местоположения помещения, машино-места	—
5	Назначение помещения	Жилое помещение - квартира
6	Вид (виды) разрешенного использования	—
7	Площадь помещения (P), м ²	44,2
8	Наименование помещения	—
1	2	3
1	Кадастровый номер либо ранее присвоенный государственный учетный номер помещения, машино-места (кадастровый, инвентарный или условный номер)	—
	Кадастровый номер исходного объекта недвижимости (объектов недвижимости)	—
2	Номер, тип этажа (этажей), на котором (которых) расположено помещение, машино-место	11 Этаж
3	Обозначение (номер) помещения, машино-места на поэтажном плане	635

1	2	3
4	Адрес помещения, машино-места	Российская Федерация, Москва, ЮАО, район Орехово-Борисово Северное, ул. Маршала Захарова, вл.7, кв. 635
	Местоположение помещения, машино-места	—
	Дополнение местоположения помещения, машино-места	—
5	Назначение помещения	Жилое помещение - квартира
6	Вид (виды) разрешенного использования	—
7	Площадь помещения (Р), м ²	73,9
8	Наименование помещения	—
1	2	3
1	Кадастровый номер либо ранее присвоенный государственный учетный номер помещения, машино-места (кадастровый, инвентарный или условный номер)	—
	Кадастровый номер исходного объекта недвижимости (объектов недвижимости)	—
2	Номер, тип этажа (этажей), на котором (которых) расположено помещение, машино-место	11 Этаж
3	Обозначение (номер) помещения, машино-места на поэтажном плане	636
4	Адрес помещения, машино-места	Российская Федерация, Москва, ЮАО, район Орехово-Борисово Северное, ул. Маршала Захарова, вл.7, кв. 636
	Местоположение помещения, машино-места	—
	Дополнение местоположения помещения, машино-места	—
5	Назначение помещения	Жилое помещение - квартира
6	Вид (виды) разрешенного использования	—
7	Площадь помещения (Р), м ²	55,8
8	Наименование помещения	—
1	2	3
1	Кадастровый номер либо ранее присвоенный государственный учетный номер помещения, машино-места (кадастровый, инвентарный или условный номер)	—
	Кадастровый номер исходного объекта недвижимости (объектов недвижимости)	—
2	Номер, тип этажа (этажей), на котором (которых) расположено помещение, машино-место	12 Этаж
3	Обозначение (номер) помещения, машино-места на поэтажном плане	637
4	Адрес помещения, машино-места	Российская Федерация, Москва, ЮАО, район Орехово-Борисово Северное, ул. Маршала Захарова, вл.7, кв. 637
	Местоположение помещения, машино-места	—
	Дополнение местоположения помещения, машино-места	—
5	Назначение помещения	Жилое помещение - квартира
6	Вид (виды) разрешенного использования	—
7	Площадь помещения (Р), м ²	55,8
8	Наименование помещения	—
1	2	3

1	2	3
1	Кадастровый номер либо ранее присвоенный государственный учетный номер помещения, машино-места (кадастровый, инвентарный или условный номер)	—
	Кадастровый номер исходного объекта недвижимости (объектов недвижимости)	—
2	Номер, тип этажа (этажей), на котором (которых) расположено помещение, машино-место	12 Этаж
3	Обозначение (номер) помещения, машино-места на поэтажном плане	638
4	Адрес помещения, машино-места	Российская Федерация, Москва, ЮАО, район Орехово-Борисово Северное, ул. Маршала Захарова, вл.7, кв. 638
	Местоположение помещения, машино-места	—
	Дополнение местоположения помещения, машино-места	—
5	Назначение помещения	Жилое помещение - квартира
6	Вид (виды) разрешенного использования	—
7	Площадь помещения (Р), м ²	92,7
8	Наименование помещения	—
1	2	3
1	Кадастровый номер либо ранее присвоенный государственный учетный номер помещения, машино-места (кадастровый, инвентарный или условный номер)	—
	Кадастровый номер исходного объекта недвижимости (объектов недвижимости)	—
2	Номер, тип этажа (этажей), на котором (которых) расположено помещение, машино-место	12 Этаж
3	Обозначение (номер) помещения, машино-места на поэтажном плане	639
4	Адрес помещения, машино-места	Российская Федерация, Москва, ЮАО, район Орехово-Борисово Северное, ул. Маршала Захарова, вл.7, кв. 639
	Местоположение помещения, машино-места	—
	Дополнение местоположения помещения, машино-места	—
5	Назначение помещения	Жилое помещение - квартира
6	Вид (виды) разрешенного использования	—
7	Площадь помещения (Р), м ²	57,4
8	Наименование помещения	—
1	2	3
1	Кадастровый номер либо ранее присвоенный государственный учетный номер помещения, машино-места (кадастровый, инвентарный или условный номер)	—
	Кадастровый номер исходного объекта недвижимости (объектов недвижимости)	—
2	Номер, тип этажа (этажей), на котором (которых) расположено помещение, машино-место	12 Этаж
3	Обозначение (номер) помещения, машино-места на поэтажном плане	640

1	2	3
4	Адрес помещения, машино-места	Российская Федерация, Москва, ЮАО, район Орехово-Борисово Северное, ул. Маршала Захарова, вл.7, кв. 640
	Местоположение помещения, машино-места	—
	Дополнение местоположения помещения, машино-места	—
5	Назначение помещения	Жилое помещение - квартира
6	Вид (виды) разрешенного использования	—
7	Площадь помещения (Р), м ²	39,8
8	Наименование помещения	—
1	2	3
1	Кадастровый номер либо ранее присвоенный государственный учетный номер помещения, машино-места (кадастровый, инвентарный или условный номер)	—
	Кадастровый номер исходного объекта недвижимости (объектов недвижимости)	—
2	Номер, тип этажа (этажей), на котором (которых) расположено помещение, машино-место	12 Этаж
3	Обозначение (номер) помещения, машино-места на поэтажном плане	641
4	Адрес помещения, машино-места	Российская Федерация, Москва, ЮАО, район Орехово-Борисово Северное, ул. Маршала Захарова, вл.7, кв. 641
	Местоположение помещения, машино-места	—
	Дополнение местоположения помещения, машино-места	—
5	Назначение помещения	Жилое помещение - квартира
6	Вид (виды) разрешенного использования	—
7	Площадь помещения (Р), м ²	41,0
8	Наименование помещения	—
1	2	3
1	Кадастровый номер либо ранее присвоенный государственный учетный номер помещения, машино-места (кадастровый, инвентарный или условный номер)	—
	Кадастровый номер исходного объекта недвижимости (объектов недвижимости)	—
2	Номер, тип этажа (этажей), на котором (которых) расположено помещение, машино-место	12 Этаж
3	Обозначение (номер) помещения, машино-места на поэтажном плане	642
4	Адрес помещения, машино-места	Российская Федерация, Москва, ЮАО, район Орехово-Борисово Северное, ул. Маршала Захарова, вл.7, кв. 642
	Местоположение помещения, машино-места	—
	Дополнение местоположения помещения, машино-места	—
5	Назначение помещения	Жилое помещение - квартира
6	Вид (виды) разрешенного использования	—
7	Площадь помещения (Р), м ²	42,2
8	Наименование помещения	—
1	2	3

1	2	3
1	Кадастровый номер либо ранее присвоенный государственный учетный номер помещения, машино-места (кадастровый, инвентарный или условный номер)	—
	Кадастровый номер исходного объекта недвижимости (объектов недвижимости)	—
2	Номер, тип этажа (этажей), на котором (которых) расположено помещение, машино-место	12 Этаж
3	Обозначение (номер) помещения, машино-места на поэтажном плане	643
4	Адрес помещения, машино-места	Российская Федерация, Москва, ЮАО, район Орехово-Борисово Северное, ул. Маршала Захарова, вл.7, кв. 643
	Местоположение помещения, машино-места	—
	Дополнение местоположения помещения, машино-места	—
5	Назначение помещения	Жилое помещение - квартира
6	Вид (виды) разрешенного использования	—
7	Площадь помещения (Р), м ²	44,1
8	Наименование помещения	—
1	2	3
1	Кадастровый номер либо ранее присвоенный государственный учетный номер помещения, машино-места (кадастровый, инвентарный или условный номер)	—
	Кадастровый номер исходного объекта недвижимости (объектов недвижимости)	—
2	Номер, тип этажа (этажей), на котором (которых) расположено помещение, машино-место	12 Этаж
3	Обозначение (номер) помещения, машино-места на поэтажном плане	644
4	Адрес помещения, машино-места	Российская Федерация, Москва, ЮАО, район Орехово-Борисово Северное, ул. Маршала Захарова, вл.7, кв. 644
	Местоположение помещения, машино-места	—
	Дополнение местоположения помещения, машино-места	—
5	Назначение помещения	Жилое помещение - квартира
6	Вид (виды) разрешенного использования	—
7	Площадь помещения (Р), м ²	73,7
8	Наименование помещения	—
1	2	3
1	Кадастровый номер либо ранее присвоенный государственный учетный номер помещения, машино-места (кадастровый, инвентарный или условный номер)	—
	Кадастровый номер исходного объекта недвижимости (объектов недвижимости)	—
2	Номер, тип этажа (этажей), на котором (которых) расположено помещение, машино-место	12 Этаж
3	Обозначение (номер) помещения, машино-места на поэтажном плане	645

1	2	3
4	Адрес помещения, машино-места	Российская Федерация, Москва, ЮАО, район Орехово-Борисово Северное, ул. Маршала Захарова, вл.7, кв. 645
	Местоположение помещения, машино-места	—
	Дополнение местоположения помещения, машино-места	—
5	Назначение помещения	Жилое помещение - квартира
6	Вид (виды) разрешенного использования	—
7	Площадь помещения (Р), м ²	56,0
8	Наименование помещения	—
1	2	3
1	Кадастровый номер либо ранее присвоенный государственный учетный номер помещения, машино-места (кадастровый, инвентарный или условный номер)	—
	Кадастровый номер исходного объекта недвижимости (объектов недвижимости)	—
2	Номер, тип этажа (этажей), на котором (которых) расположено помещение, машино-место	13 Этаж
3	Обозначение (номер) помещения, машино-места на поэтажном плане	646
4	Адрес помещения, машино-места	Российская Федерация, Москва, ЮАО, район Орехово-Борисово Северное, ул. Маршала Захарова, вл.7, кв. 646
	Местоположение помещения, машино-места	—
	Дополнение местоположения помещения, машино-места	—
5	Назначение помещения	Жилое помещение - квартира
6	Вид (виды) разрешенного использования	—
7	Площадь помещения (Р), м ²	55,7
8	Наименование помещения	—
1	2	3
1	Кадастровый номер либо ранее присвоенный государственный учетный номер помещения, машино-места (кадастровый, инвентарный или условный номер)	—
	Кадастровый номер исходного объекта недвижимости (объектов недвижимости)	—
2	Номер, тип этажа (этажей), на котором (которых) расположено помещение, машино-место	13 Этаж
3	Обозначение (номер) помещения, машино-места на поэтажном плане	647
4	Адрес помещения, машино-места	Российская Федерация, Москва, ЮАО, район Орехово-Борисово Северное, ул. Маршала Захарова, вл.7, кв. 647
	Местоположение помещения, машино-места	—
	Дополнение местоположения помещения, машино-места	—
5	Назначение помещения	Жилое помещение - квартира
6	Вид (виды) разрешенного использования	—
7	Площадь помещения (Р), м ²	92,9
8	Наименование помещения	—
1	2	3

1	2	3
1	Кадастровый номер либо ранее присвоенный государственный учетный номер помещения, машино-места (кадастровый, инвентарный или условный номер)	—
	Кадастровый номер исходного объекта недвижимости (объектов недвижимости)	—
2	Номер, тип этажа (этажей), на котором (которых) расположено помещение, машино-место	13 Этаж
3	Обозначение (номер) помещения, машино-места на поэтажном плане	648
4	Адрес помещения, машино-места	Российская Федерация, Москва, ЮАО, район Орехово-Борисово Северное, ул. Маршала Захарова, вл.7, кв. 648
	Местоположение помещения, машино-места	—
	Дополнение местоположения помещения, машино-места	—
5	Назначение помещения	Жилое помещение - квартира
6	Вид (виды) разрешенного использования	—
7	Площадь помещения (Р), м ²	57,3
8	Наименование помещения	—
1	2	3
1	Кадастровый номер либо ранее присвоенный государственный учетный номер помещения, машино-места (кадастровый, инвентарный или условный номер)	—
	Кадастровый номер исходного объекта недвижимости (объектов недвижимости)	—
2	Номер, тип этажа (этажей), на котором (которых) расположено помещение, машино-место	13 Этаж
3	Обозначение (номер) помещения, машино-места на поэтажном плане	649
4	Адрес помещения, машино-места	Российская Федерация, Москва, ЮАО, район Орехово-Борисово Северное, ул. Маршала Захарова, вл.7, кв. 649
	Местоположение помещения, машино-места	—
	Дополнение местоположения помещения, машино-места	—
5	Назначение помещения	Жилое помещение - квартира
6	Вид (виды) разрешенного использования	—
7	Площадь помещения (Р), м ²	39,9
8	Наименование помещения	—
1	2	3
1	Кадастровый номер либо ранее присвоенный государственный учетный номер помещения, машино-места (кадастровый, инвентарный или условный номер)	—
	Кадастровый номер исходного объекта недвижимости (объектов недвижимости)	—
2	Номер, тип этажа (этажей), на котором (которых) расположено помещение, машино-место	13 Этаж
3	Обозначение (номер) помещения, машино-места на поэтажном плане	650

1	2	3
4	Адрес помещения, машино-места	Российская Федерация, Москва, ЮАО, район Орехово-Борисово Северное, ул. Маршала Захарова, вл.7, кв. 650
	Местоположение помещения, машино-места	—
	Дополнение местоположения помещения, машино-места	—
5	Назначение помещения	Жилое помещение - квартира
6	Вид (виды) разрешенного использования	—
7	Площадь помещения (Р), м ²	41,1
8	Наименование помещения	—
1	2	3
1	Кадастровый номер либо ранее присвоенный государственный учетный номер помещения, машино-места (кадастровый, инвентарный или условный номер)	—
	Кадастровый номер исходного объекта недвижимости (объектов недвижимости)	—
2	Номер, тип этажа (этажей), на котором (которых) расположено помещение, машино-место	13 Этаж
3	Обозначение (номер) помещения, машино-места на поэтажном плане	651
4	Адрес помещения, машино-места	Российская Федерация, Москва, ЮАО, район Орехово-Борисово Северное, ул. Маршала Захарова, вл.7, кв. 651
	Местоположение помещения, машино-места	—
	Дополнение местоположения помещения, машино-места	—
5	Назначение помещения	Жилое помещение - квартира
6	Вид (виды) разрешенного использования	—
7	Площадь помещения (Р), м ²	42,4
8	Наименование помещения	—
1	2	3
1	Кадастровый номер либо ранее присвоенный государственный учетный номер помещения, машино-места (кадастровый, инвентарный или условный номер)	—
	Кадастровый номер исходного объекта недвижимости (объектов недвижимости)	—
2	Номер, тип этажа (этажей), на котором (которых) расположено помещение, машино-место	13 Этаж
3	Обозначение (номер) помещения, машино-места на поэтажном плане	652
4	Адрес помещения, машино-места	Российская Федерация, Москва, ЮАО, район Орехово-Борисово Северное, ул. Маршала Захарова, вл.7, кв. 652
	Местоположение помещения, машино-места	—
	Дополнение местоположения помещения, машино-места	—
5	Назначение помещения	Жилое помещение - квартира
6	Вид (виды) разрешенного использования	—
7	Площадь помещения (Р), м ²	44,3
8	Наименование помещения	—
1	2	3

1	2	3
1	Кадастровый номер либо ранее присвоенный государственный учетный номер помещения, машино-места (кадастровый, инвентарный или условный номер)	—
	Кадастровый номер исходного объекта недвижимости (объектов недвижимости)	—
2	Номер, тип этажа (этажей), на котором (которых) расположено помещение, машино-место	13 Этаж
3	Обозначение (номер) помещения, машино-места на поэтажном плане	653
4	Адрес помещения, машино-места	Российская Федерация, Москва, ЮАО, район Орехово-Борисово Северное, ул. Маршала Захарова, вл.7, кв. 653
	Местоположение помещения, машино-места	—
	Дополнение местоположения помещения, машино-места	—
5	Назначение помещения	Жилое помещение - квартира
6	Вид (виды) разрешенного использования	—
7	Площадь помещения (Р), м ²	73,8
8	Наименование помещения	—
1	2	3
1	Кадастровый номер либо ранее присвоенный государственный учетный номер помещения, машино-места (кадастровый, инвентарный или условный номер)	—
	Кадастровый номер исходного объекта недвижимости (объектов недвижимости)	—
2	Номер, тип этажа (этажей), на котором (которых) расположено помещение, машино-место	13 Этаж
3	Обозначение (номер) помещения, машино-места на поэтажном плане	654
4	Адрес помещения, машино-места	Российская Федерация, Москва, ЮАО, район Орехово-Борисово Северное, ул. Маршала Захарова, вл.7, кв. 654
	Местоположение помещения, машино-места	—
	Дополнение местоположения помещения, машино-места	—
5	Назначение помещения	Жилое помещение - квартира
6	Вид (виды) разрешенного использования	—
7	Площадь помещения (Р), м ²	56,0
8	Наименование помещения	—
1	2	3
1	Кадастровый номер либо ранее присвоенный государственный учетный номер помещения, машино-места (кадастровый, инвентарный или условный номер)	—
	Кадастровый номер исходного объекта недвижимости (объектов недвижимости)	—
2	Номер, тип этажа (этажей), на котором (которых) расположено помещение, машино-место	14 Этаж
3	Обозначение (номер) помещения, машино-места на поэтажном плане	655

1	2	3
4	Адрес помещения, машино-места	Российская Федерация, Москва, ЮАО, район Орехово-Борисово Северное, ул. Маршала Захарова, вл.7, кв. 655
	Местоположение помещения, машино-места	—
	Дополнение местоположения помещения, машино-места	—
5	Назначение помещения	Жилое помещение - квартира
6	Вид (виды) разрешенного использования	—
7	Площадь помещения (Р), м ²	55,7
8	Наименование помещения	—
1	2	3
1	Кадастровый номер либо ранее присвоенный государственный учетный номер помещения, машино-места (кадастровый, инвентарный или условный номер)	—
	Кадастровый номер исходного объекта недвижимости (объектов недвижимости)	—
2	Номер, тип этажа (этажей), на котором (которых) расположено помещение, машино-место	14 Этаж
3	Обозначение (номер) помещения, машино-места на поэтажном плане	656
4	Адрес помещения, машино-места	Российская Федерация, Москва, ЮАО, район Орехово-Борисово Северное, ул. Маршала Захарова, вл.7, кв. 656
	Местоположение помещения, машино-места	—
	Дополнение местоположения помещения, машино-места	—
5	Назначение помещения	Жилое помещение - квартира
6	Вид (виды) разрешенного использования	—
7	Площадь помещения (Р), м ²	92,7
8	Наименование помещения	—
1	2	3
1	Кадастровый номер либо ранее присвоенный государственный учетный номер помещения, машино-места (кадастровый, инвентарный или условный номер)	—
	Кадастровый номер исходного объекта недвижимости (объектов недвижимости)	—
2	Номер, тип этажа (этажей), на котором (которых) расположено помещение, машино-место	14 Этаж
3	Обозначение (номер) помещения, машино-места на поэтажном плане	657
4	Адрес помещения, машино-места	Российская Федерация, Москва, ЮАО, район Орехово-Борисово Северное, ул. Маршала Захарова, вл.7, кв. 657
	Местоположение помещения, машино-места	—
	Дополнение местоположения помещения, машино-места	—
5	Назначение помещения	Жилое помещение - квартира
6	Вид (виды) разрешенного использования	—
7	Площадь помещения (Р), м ²	57,2
8	Наименование помещения	—
1	2	3

1	2	3
1	Кадастровый номер либо ранее присвоенный государственный учетный номер помещения, машино-места (кадастровый, инвентарный или условный номер)	—
	Кадастровый номер исходного объекта недвижимости (объектов недвижимости)	—
2	Номер, тип этажа (этажей), на котором (которых) расположено помещение, машино-место	14 Этаж
3	Обозначение (номер) помещения, машино-места на поэтажном плане	658
4	Адрес помещения, машино-места	Российская Федерация, Москва, ЮАО, район Орехово-Борисово Северное, ул. Маршала Захарова, вл.7, кв. 658
	Местоположение помещения, машино-места	—
	Дополнение местоположения помещения, машино-места	—
5	Назначение помещения	Жилое помещение - квартира
6	Вид (виды) разрешенного использования	—
7	Площадь помещения (Р), м ²	39,7
8	Наименование помещения	—
1	2	3
1	Кадастровый номер либо ранее присвоенный государственный учетный номер помещения, машино-места (кадастровый, инвентарный или условный номер)	—
	Кадастровый номер исходного объекта недвижимости (объектов недвижимости)	—
2	Номер, тип этажа (этажей), на котором (которых) расположено помещение, машино-место	14 Этаж
3	Обозначение (номер) помещения, машино-места на поэтажном плане	659
4	Адрес помещения, машино-места	Российская Федерация, Москва, ЮАО, район Орехово-Борисово Северное, ул. Маршала Захарова, вл.7, кв. 659
	Местоположение помещения, машино-места	—
	Дополнение местоположения помещения, машино-места	—
5	Назначение помещения	Жилое помещение - квартира
6	Вид (виды) разрешенного использования	—
7	Площадь помещения (Р), м ²	41,1
8	Наименование помещения	—
1	2	3
1	Кадастровый номер либо ранее присвоенный государственный учетный номер помещения, машино-места (кадастровый, инвентарный или условный номер)	—
	Кадастровый номер исходного объекта недвижимости (объектов недвижимости)	—
2	Номер, тип этажа (этажей), на котором (которых) расположено помещение, машино-место	14 Этаж
3	Обозначение (номер) помещения, машино-места на поэтажном плане	660

1	2	3
4	Адрес помещения, машино-места	Российская Федерация, Москва, ЮАО, район Орехово-Борисово Северное, ул. Маршала Захарова, вл.7, кв. 660
	Местоположение помещения, машино-места	—
	Дополнение местоположения помещения, машино-места	—
5	Назначение помещения	Жилое помещение - квартира
6	Вид (виды) разрешенного использования	—
7	Площадь помещения (Р), м ²	42,2
8	Наименование помещения	—
1	2	3
1	Кадастровый номер либо ранее присвоенный государственный учетный номер помещения, машино-места (кадастровый, инвентарный или условный номер)	—
	Кадастровый номер исходного объекта недвижимости (объектов недвижимости)	—
2	Номер, тип этажа (этажей), на котором (которых) расположено помещение, машино-место	14 Этаж
3	Обозначение (номер) помещения, машино-места на поэтажном плане	661
4	Адрес помещения, машино-места	Российская Федерация, Москва, ЮАО, район Орехово-Борисово Северное, ул. Маршала Захарова, вл.7, кв. 661
	Местоположение помещения, машино-места	—
	Дополнение местоположения помещения, машино-места	—
5	Назначение помещения	Жилое помещение - квартира
6	Вид (виды) разрешенного использования	—
7	Площадь помещения (Р), м ²	44,4
8	Наименование помещения	—
1	2	3
1	Кадастровый номер либо ранее присвоенный государственный учетный номер помещения, машино-места (кадастровый, инвентарный или условный номер)	—
	Кадастровый номер исходного объекта недвижимости (объектов недвижимости)	—
2	Номер, тип этажа (этажей), на котором (которых) расположено помещение, машино-место	14 Этаж
3	Обозначение (номер) помещения, машино-места на поэтажном плане	662
4	Адрес помещения, машино-места	Российская Федерация, Москва, ЮАО, район Орехово-Борисово Северное, ул. Маршала Захарова, вл.7, кв. 662
	Местоположение помещения, машино-места	—
	Дополнение местоположения помещения, машино-места	—
5	Назначение помещения	Жилое помещение - квартира
6	Вид (виды) разрешенного использования	—
7	Площадь помещения (Р), м ²	73,8
8	Наименование помещения	—
1	2	3

1	2	3
1	Кадастровый номер либо ранее присвоенный государственный учетный номер помещения, машино-места (кадастровый, инвентарный или условный номер)	—
	Кадастровый номер исходного объекта недвижимости (объектов недвижимости)	—
2	Номер, тип этажа (этажей), на котором (которых) расположено помещение, машино-место	14 Этаж
3	Обозначение (номер) помещения, машино-места на поэтажном плане	663
4	Адрес помещения, машино-места	Российская Федерация, Москва, ЮАО, район Орехово-Борисово Северное, ул. Маршала Захарова, вл.7, кв. 663
	Местоположение помещения, машино-места	—
	Дополнение местоположения помещения, машино-места	—
5	Назначение помещения	Жилое помещение - квартира
6	Вид (виды) разрешенного использования	—
7	Площадь помещения (Р), м ²	55,8
8	Наименование помещения	—
1	2	3
1	Кадастровый номер либо ранее присвоенный государственный учетный номер помещения, машино-места (кадастровый, инвентарный или условный номер)	—
	Кадастровый номер исходного объекта недвижимости (объектов недвижимости)	—
2	Номер, тип этажа (этажей), на котором (которых) расположено помещение, машино-место	15 Этаж
3	Обозначение (номер) помещения, машино-места на поэтажном плане	664
4	Адрес помещения, машино-места	Российская Федерация, Москва, ЮАО, район Орехово-Борисово Северное, ул. Маршала Захарова, вл.7, кв. 664
	Местоположение помещения, машино-места	—
	Дополнение местоположения помещения, машино-места	—
5	Назначение помещения	Жилое помещение - квартира
6	Вид (виды) разрешенного использования	—
7	Площадь помещения (Р), м ²	53,2
8	Наименование помещения	—
1	2	3
1	Кадастровый номер либо ранее присвоенный государственный учетный номер помещения, машино-места (кадастровый, инвентарный или условный номер)	—
	Кадастровый номер исходного объекта недвижимости (объектов недвижимости)	—
2	Номер, тип этажа (этажей), на котором (которых) расположено помещение, машино-место	15 Этаж
3	Обозначение (номер) помещения, машино-места на поэтажном плане	665

1	2	3
4	Адрес помещения, машино-места	Российская Федерация, Москва, ЮАО, район Орехово-Борисово Северное, ул. Маршала Захарова, вл.7, кв. 665
	Местоположение помещения, машино-места	—
	Дополнение местоположения помещения, машино-места	—
5	Назначение помещения	Жилое помещение - квартира
6	Вид (виды) разрешенного использования	—
7	Площадь помещения (Р), м ²	89,2
8	Наименование помещения	—
1	2	3
1	Кадастровый номер либо ранее присвоенный государственный учетный номер помещения, машино-места (кадастровый, инвентарный или условный номер)	—
	Кадастровый номер исходного объекта недвижимости (объектов недвижимости)	—
2	Номер, тип этажа (этажей), на котором (которых) расположено помещение, машино-место	15 Этаж
3	Обозначение (номер) помещения, машино-места на поэтажном плане	666
4	Адрес помещения, машино-места	Российская Федерация, Москва, ЮАО, район Орехово-Борисово Северное, ул. Маршала Захарова, вл.7, кв. 666
	Местоположение помещения, машино-места	—
	Дополнение местоположения помещения, машино-места	—
5	Назначение помещения	Жилое помещение - квартира
6	Вид (виды) разрешенного использования	—
7	Площадь помещения (Р), м ²	54,8
8	Наименование помещения	—
1	2	3
1	Кадастровый номер либо ранее присвоенный государственный учетный номер помещения, машино-места (кадастровый, инвентарный или условный номер)	—
	Кадастровый номер исходного объекта недвижимости (объектов недвижимости)	—
2	Номер, тип этажа (этажей), на котором (которых) расположено помещение, машино-место	15 Этаж
3	Обозначение (номер) помещения, машино-места на поэтажном плане	667
4	Адрес помещения, машино-места	Российская Федерация, Москва, ЮАО, район Орехово-Борисово Северное, ул. Маршала Захарова, вл.7, кв. 667
	Местоположение помещения, машино-места	—
	Дополнение местоположения помещения, машино-места	—
5	Назначение помещения	Жилое помещение - квартира
6	Вид (виды) разрешенного использования	—
7	Площадь помещения (Р), м ²	38,1
8	Наименование помещения	—
1	2	3

1	2	3
1	Кадастровый номер либо ранее присвоенный государственный учетный номер помещения, машино-места (кадастровый, инвентарный или условный номер)	—
	Кадастровый номер исходного объекта недвижимости (объектов недвижимости)	—
2	Номер, тип этажа (этажей), на котором (которых) расположено помещение, машино-место	15 Этаж
3	Обозначение (номер) помещения, машино-места на поэтажном плане	668
4	Адрес помещения, машино-места	Российская Федерация, Москва, ЮАО, район Орехово-Борисово Северное, ул. Маршала Захарова, вл.7, кв. 668
	Местоположение помещения, машино-места	—
	Дополнение местоположения помещения, машино-места	—
5	Назначение помещения	Жилое помещение - квартира
6	Вид (виды) разрешенного использования	—
7	Площадь помещения (P), м ²	38,6
8	Наименование помещения	—
1	2	3
1	Кадастровый номер либо ранее присвоенный государственный учетный номер помещения, машино-места (кадастровый, инвентарный или условный номер)	—
	Кадастровый номер исходного объекта недвижимости (объектов недвижимости)	—
2	Номер, тип этажа (этажей), на котором (которых) расположено помещение, машино-место	15 Этаж
3	Обозначение (номер) помещения, машино-места на поэтажном плане	669
4	Адрес помещения, машино-места	Российская Федерация, Москва, ЮАО, район Орехово-Борисово Северное, ул. Маршала Захарова, вл.7, кв. 669
	Местоположение помещения, машино-места	—
	Дополнение местоположения помещения, машино-места	—
5	Назначение помещения	Жилое помещение - квартира
6	Вид (виды) разрешенного использования	—
7	Площадь помещения (P), м ²	40,7
8	Наименование помещения	—
1	2	3
1	Кадастровый номер либо ранее присвоенный государственный учетный номер помещения, машино-места (кадастровый, инвентарный или условный номер)	—
	Кадастровый номер исходного объекта недвижимости (объектов недвижимости)	—
2	Номер, тип этажа (этажей), на котором (которых) расположено помещение, машино-место	15 Этаж
3	Обозначение (номер) помещения, машино-места на поэтажном плане	670

1	2	3
4	Адрес помещения, машино-места	Российская Федерация, Москва, ЮАО, район Орехово-Борисово Северное, ул. Маршала Захарова, вл.7, кв. 670
	Местоположение помещения, машино-места	—
	Дополнение местоположения помещения, машино-места	—
5	Назначение помещения	Жилое помещение - квартира
6	Вид (виды) разрешенного использования	—
7	Площадь помещения (Р), м ²	46,7
8	Наименование помещения	—
1	2	3
1	Кадастровый номер либо ранее присвоенный государственный учетный номер помещения, машино-места (кадастровый, инвентарный или условный номер)	—
	Кадастровый номер исходного объекта недвижимости (объектов недвижимости)	—
2	Номер, тип этажа (этажей), на котором (которых) расположено помещение, машино-место	15 Этаж
3	Обозначение (номер) помещения, машино-места на поэтажном плане	671
4	Адрес помещения, машино-места	Российская Федерация, Москва, ЮАО, район Орехово-Борисово Северное, ул. Маршала Захарова, вл.7, кв. 671
	Местоположение помещения, машино-места	—
	Дополнение местоположения помещения, машино-места	—
5	Назначение помещения	Жилое помещение - квартира
6	Вид (виды) разрешенного использования	—
7	Площадь помещения (Р), м ²	76,9
8	Наименование помещения	—
1	2	3
1	Кадастровый номер либо ранее присвоенный государственный учетный номер помещения, машино-места (кадастровый, инвентарный или условный номер)	—
	Кадастровый номер исходного объекта недвижимости (объектов недвижимости)	—
2	Номер, тип этажа (этажей), на котором (которых) расположено помещение, машино-место	15 Этаж
3	Обозначение (номер) помещения, машино-места на поэтажном плане	672
4	Адрес помещения, машино-места	Российская Федерация, Москва, ЮАО, район Орехово-Борисово Северное, ул. Маршала Захарова, вл.7, кв. 672
	Местоположение помещения, машино-места	—
	Дополнение местоположения помещения, машино-места	—
5	Назначение помещения	Жилое помещение - квартира
6	Вид (виды) разрешенного использования	—
7	Площадь помещения (Р), м ²	53,4
8	Наименование помещения	—
1	2	3

1	2	3
1	Кадастровый номер либо ранее присвоенный государственный учетный номер помещения, машино-места (кадастровый, инвентарный или условный номер)	—
	Кадастровый номер исходного объекта недвижимости (объектов недвижимости)	—
2	Номер, тип этажа (этажей), на котором (которых) расположено помещение, машино-место	16 Этаж
3	Обозначение (номер) помещения, машино-места на поэтажном плане	673
4	Адрес помещения, машино-места	Российская Федерация, Москва, ЮАО, район Орехово-Борисово Северное, ул. Маршала Захарова, вл.7, кв. 673
	Местоположение помещения, машино-места	—
	Дополнение местоположения помещения, машино-места	—
5	Назначение помещения	Жилое помещение - квартира
6	Вид (виды) разрешенного использования	—
7	Площадь помещения (P), м ²	52,9
8	Наименование помещения	—
1	2	3
1	Кадастровый номер либо ранее присвоенный государственный учетный номер помещения, машино-места (кадастровый, инвентарный или условный номер)	—
	Кадастровый номер исходного объекта недвижимости (объектов недвижимости)	—
2	Номер, тип этажа (этажей), на котором (которых) расположено помещение, машино-место	16 Этаж
3	Обозначение (номер) помещения, машино-места на поэтажном плане	674
4	Адрес помещения, машино-места	Российская Федерация, Москва, ЮАО, район Орехово-Борисово Северное, ул. Маршала Захарова, вл.7, кв. 674
	Местоположение помещения, машино-места	—
	Дополнение местоположения помещения, машино-места	—
5	Назначение помещения	Жилое помещение - квартира
6	Вид (виды) разрешенного использования	—
7	Площадь помещения (P), м ²	89,4
8	Наименование помещения	—
1	2	3
1	Кадастровый номер либо ранее присвоенный государственный учетный номер помещения, машино-места (кадастровый, инвентарный или условный номер)	—
	Кадастровый номер исходного объекта недвижимости (объектов недвижимости)	—
2	Номер, тип этажа (этажей), на котором (которых) расположено помещение, машино-место	16 Этаж
3	Обозначение (номер) помещения, машино-места на поэтажном плане	675

1	2	3
4	Адрес помещения, машино-места	Российская Федерация, Москва, ЮАО, район Орехово-Борисово Северное, ул. Маршала Захарова, вл.7, кв. 675
	Местоположение помещения, машино-места	—
	Дополнение местоположения помещения, машино-места	—
5	Назначение помещения	Жилое помещение - квартира
6	Вид (виды) разрешенного использования	—
7	Площадь помещения (Р), м ²	55,0
8	Наименование помещения	—
1	2	3
1	Кадастровый номер либо ранее присвоенный государственный учетный номер помещения, машино-места (кадастровый, инвентарный или условный номер)	—
	Кадастровый номер исходного объекта недвижимости (объектов недвижимости)	—
2	Номер, тип этажа (этажей), на котором (которых) расположено помещение, машино-место	16 Этаж
3	Обозначение (номер) помещения, машино-места на поэтажном плане	676
4	Адрес помещения, машино-места	Российская Федерация, Москва, ЮАО, район Орехово-Борисово Северное, ул. Маршала Захарова, вл.7, кв. 676
	Местоположение помещения, машино-места	—
	Дополнение местоположения помещения, машино-места	—
5	Назначение помещения	Жилое помещение - квартира
6	Вид (виды) разрешенного использования	—
7	Площадь помещения (Р), м ²	38,0
8	Наименование помещения	—
1	2	3
1	Кадастровый номер либо ранее присвоенный государственный учетный номер помещения, машино-места (кадастровый, инвентарный или условный номер)	—
	Кадастровый номер исходного объекта недвижимости (объектов недвижимости)	—
2	Номер, тип этажа (этажей), на котором (которых) расположено помещение, машино-место	16 Этаж
3	Обозначение (номер) помещения, машино-места на поэтажном плане	677
4	Адрес помещения, машино-места	Российская Федерация, Москва, ЮАО, район Орехово-Борисово Северное, ул. Маршала Захарова, вл.7, кв. 677
	Местоположение помещения, машино-места	—
	Дополнение местоположения помещения, машино-места	—
5	Назначение помещения	Жилое помещение - квартира
6	Вид (виды) разрешенного использования	—
7	Площадь помещения (Р), м ²	38,6
8	Наименование помещения	—
1	2	3

1	2	3
1	Кадастровый номер либо ранее присвоенный государственный учетный номер помещения, машино-места (кадастровый, инвентарный или условный номер)	—
	Кадастровый номер исходного объекта недвижимости (объектов недвижимости)	—
2	Номер, тип этажа (этажей), на котором (которых) расположено помещение, машино-место	16 Этаж
3	Обозначение (номер) помещения, машино-места на поэтажном плане	678
4	Адрес помещения, машино-места	Российская Федерация, Москва, ЮАО, район Орехово-Борисово Северное, ул. Маршала Захарова, вл.7, кв. 678
	Местоположение помещения, машино-места	—
	Дополнение местоположения помещения, машино-места	—
5	Назначение помещения	Жилое помещение - квартира
6	Вид (виды) разрешенного использования	—
7	Площадь помещения (P), м ²	40,7
8	Наименование помещения	—
1	2	3
1	Кадастровый номер либо ранее присвоенный государственный учетный номер помещения, машино-места (кадастровый, инвентарный или условный номер)	—
	Кадастровый номер исходного объекта недвижимости (объектов недвижимости)	—
2	Номер, тип этажа (этажей), на котором (которых) расположено помещение, машино-место	16 Этаж
3	Обозначение (номер) помещения, машино-места на поэтажном плане	679
4	Адрес помещения, машино-места	Российская Федерация, Москва, ЮАО, район Орехово-Борисово Северное, ул. Маршала Захарова, вл.7, кв. 679
	Местоположение помещения, машино-места	—
	Дополнение местоположения помещения, машино-места	—
5	Назначение помещения	Жилое помещение - квартира
6	Вид (виды) разрешенного использования	—
7	Площадь помещения (P), м ²	46,6
8	Наименование помещения	—
1	2	3
1	Кадастровый номер либо ранее присвоенный государственный учетный номер помещения, машино-места (кадастровый, инвентарный или условный номер)	—
	Кадастровый номер исходного объекта недвижимости (объектов недвижимости)	—
2	Номер, тип этажа (этажей), на котором (которых) расположено помещение, машино-место	16 Этаж
3	Обозначение (номер) помещения, машино-места на поэтажном плане	680

1	2	3
4	Адрес помещения, машино-места	Российская Федерация, Москва, ЮАО, район Орехово-Борисово Северное, ул. Маршала Захарова, вл.7, кв. 680
	Местоположение помещения, машино-места	—
	Дополнение местоположения помещения, машино-места	—
5	Назначение помещения	Жилое помещение - квартира
6	Вид (виды) разрешенного использования	—
7	Площадь помещения (Р), м ²	77,0
8	Наименование помещения	—
1	2	3
1	Кадастровый номер либо ранее присвоенный государственный учетный номер помещения, машино-места (кадастровый, инвентарный или условный номер)	—
	Кадастровый номер исходного объекта недвижимости (объектов недвижимости)	—
2	Номер, тип этажа (этажей), на котором (которых) расположено помещение, машино-место	16 Этаж
3	Обозначение (номер) помещения, машино-места на поэтажном плане	681
4	Адрес помещения, машино-места	Российская Федерация, Москва, ЮАО, район Орехово-Борисово Северное, ул. Маршала Захарова, вл.7, кв. 681
	Местоположение помещения, машино-места	—
	Дополнение местоположения помещения, машино-места	—
5	Назначение помещения	Жилое помещение - квартира
6	Вид (виды) разрешенного использования	—
7	Площадь помещения (Р), м ²	53,4
8	Наименование помещения	—
1	2	3
1	Кадастровый номер либо ранее присвоенный государственный учетный номер помещения, машино-места (кадастровый, инвентарный или условный номер)	—
	Кадастровый номер исходного объекта недвижимости (объектов недвижимости)	—
2	Номер, тип этажа (этажей), на котором (которых) расположено помещение, машино-место	17 Этаж
3	Обозначение (номер) помещения, машино-места на поэтажном плане	682
4	Адрес помещения, машино-места	Российская Федерация, Москва, ЮАО, район Орехово-Борисово Северное, ул. Маршала Захарова, вл.7, кв. 682
	Местоположение помещения, машино-места	—
	Дополнение местоположения помещения, машино-места	—
5	Назначение помещения	Жилое помещение - квартира
6	Вид (виды) разрешенного использования	—
7	Площадь помещения (Р), м ²	53,3
8	Наименование помещения	—
1	2	3

1	2	3
1	Кадастровый номер либо ранее присвоенный государственный учетный номер помещения, машино-места (кадастровый, инвентарный или условный номер)	—
	Кадастровый номер исходного объекта недвижимости (объектов недвижимости)	—
2	Номер, тип этажа (этажей), на котором (которых) расположено помещение, машино-место	17 Этаж
3	Обозначение (номер) помещения, машино-места на поэтажном плане	683
4	Адрес помещения, машино-места	Российская Федерация, Москва, ЮАО, район Орехово-Борисово Северное, ул. Маршала Захарова, вл.7, кв. 683
	Местоположение помещения, машино-места	—
	Дополнение местоположения помещения, машино-места	—
5	Назначение помещения	Жилое помещение - квартира
6	Вид (виды) разрешенного использования	—
7	Площадь помещения (P), м ²	89,1
8	Наименование помещения	—
1	2	3
1	Кадастровый номер либо ранее присвоенный государственный учетный номер помещения, машино-места (кадастровый, инвентарный или условный номер)	—
	Кадастровый номер исходного объекта недвижимости (объектов недвижимости)	—
2	Номер, тип этажа (этажей), на котором (которых) расположено помещение, машино-место	17 Этаж
3	Обозначение (номер) помещения, машино-места на поэтажном плане	684
4	Адрес помещения, машино-места	Российская Федерация, Москва, ЮАО, район Орехово-Борисово Северное, ул. Маршала Захарова, вл.7, кв. 684
	Местоположение помещения, машино-места	—
	Дополнение местоположения помещения, машино-места	—
5	Назначение помещения	Жилое помещение - квартира
6	Вид (виды) разрешенного использования	—
7	Площадь помещения (P), м ²	54,8
8	Наименование помещения	—
1	2	3
1	Кадастровый номер либо ранее присвоенный государственный учетный номер помещения, машино-места (кадастровый, инвентарный или условный номер)	—
	Кадастровый номер исходного объекта недвижимости (объектов недвижимости)	—
2	Номер, тип этажа (этажей), на котором (которых) расположено помещение, машино-место	17 Этаж
3	Обозначение (номер) помещения, машино-места на поэтажном плане	685

1	2	3
4	Адрес помещения, машино-места	Российская Федерация, Москва, ЮАО, район Орехово-Борисово Северное, ул. Маршала Захарова, вл.7, кв. 685
	Местоположение помещения, машино-места	—
	Дополнение местоположения помещения, машино-места	—
5	Назначение помещения	Жилое помещение - квартира
6	Вид (виды) разрешенного использования	—
7	Площадь помещения (Р), м ²	38,1
8	Наименование помещения	—
1	2	3
1	Кадастровый номер либо ранее присвоенный государственный учетный номер помещения, машино-места (кадастровый, инвентарный или условный номер)	—
	Кадастровый номер исходного объекта недвижимости (объектов недвижимости)	—
2	Номер, тип этажа (этажей), на котором (которых) расположено помещение, машино-место	17 Этаж
3	Обозначение (номер) помещения, машино-места на поэтажном плане	686
4	Адрес помещения, машино-места	Российская Федерация, Москва, ЮАО, район Орехово-Борисово Северное, ул. Маршала Захарова, вл.7, кв. 686
	Местоположение помещения, машино-места	—
	Дополнение местоположения помещения, машино-места	—
5	Назначение помещения	Жилое помещение - квартира
6	Вид (виды) разрешенного использования	—
7	Площадь помещения (Р), м ²	38,7
8	Наименование помещения	—
1	2	3
1	Кадастровый номер либо ранее присвоенный государственный учетный номер помещения, машино-места (кадастровый, инвентарный или условный номер)	—
	Кадастровый номер исходного объекта недвижимости (объектов недвижимости)	—
2	Номер, тип этажа (этажей), на котором (которых) расположено помещение, машино-место	17 Этаж
3	Обозначение (номер) помещения, машино-места на поэтажном плане	687
4	Адрес помещения, машино-места	Российская Федерация, Москва, ЮАО, район Орехово-Борисово Северное, ул. Маршала Захарова, вл.7, кв. 687
	Местоположение помещения, машино-места	—
	Дополнение местоположения помещения, машино-места	—
5	Назначение помещения	Жилое помещение - квартира
6	Вид (виды) разрешенного использования	—
7	Площадь помещения (Р), м ²	40,6
8	Наименование помещения	—
1	2	3

1	2	3
1	Кадастровый номер либо ранее присвоенный государственный учетный номер помещения, машино-места (кадастровый, инвентарный или условный номер)	—
	Кадастровый номер исходного объекта недвижимости (объектов недвижимости)	—
2	Номер, тип этажа (этажей), на котором (которых) расположено помещение, машино-место	17 Этаж
3	Обозначение (номер) помещения, машино-места на поэтажном плане	688
4	Адрес помещения, машино-места	Российская Федерация, Москва, ЮАО, район Орехово-Борисово Северное, ул. Маршала Захарова, вл.7, кв. 688
	Местоположение помещения, машино-места	—
	Дополнение местоположения помещения, машино-места	—
5	Назначение помещения	Жилое помещение - квартира
6	Вид (виды) разрешенного использования	—
7	Площадь помещения (P), м ²	46,9
8	Наименование помещения	—
1	2	3
1	Кадастровый номер либо ранее присвоенный государственный учетный номер помещения, машино-места (кадастровый, инвентарный или условный номер)	—
	Кадастровый номер исходного объекта недвижимости (объектов недвижимости)	—
2	Номер, тип этажа (этажей), на котором (которых) расположено помещение, машино-место	17 Этаж
3	Обозначение (номер) помещения, машино-места на поэтажном плане	689
4	Адрес помещения, машино-места	Российская Федерация, Москва, ЮАО, район Орехово-Борисово Северное, ул. Маршала Захарова, вл.7, кв. 689
	Местоположение помещения, машино-места	—
	Дополнение местоположения помещения, машино-места	—
5	Назначение помещения	Жилое помещение - квартира
6	Вид (виды) разрешенного использования	—
7	Площадь помещения (P), м ²	76,8
8	Наименование помещения	—
1	2	3
1	Кадастровый номер либо ранее присвоенный государственный учетный номер помещения, машино-места (кадастровый, инвентарный или условный номер)	—
	Кадастровый номер исходного объекта недвижимости (объектов недвижимости)	—
2	Номер, тип этажа (этажей), на котором (которых) расположено помещение, машино-место	17 Этаж
3	Обозначение (номер) помещения, машино-места на поэтажном плане	690

1	2	3
4	Адрес помещения, машино-места	Российская Федерация, Москва, ЮАО, район Орехово-Борисово Северное, ул. Маршала Захарова, вл.7, кв. 690
	Местоположение помещения, машино-места	—
	Дополнение местоположения помещения, машино-места	—
5	Назначение помещения	Жилое помещение - квартира
6	Вид (виды) разрешенного использования	—
7	Площадь помещения (Р), м ²	53,4
8	Наименование помещения	—
1	2	3
1	Кадастровый номер либо ранее присвоенный государственный учетный номер помещения, машино-места (кадастровый, инвентарный или условный номер)	—
	Кадастровый номер исходного объекта недвижимости (объектов недвижимости)	—
2	Номер, тип этажа (этажей), на котором (которых) расположено помещение, машино-место	18 Этаж
3	Обозначение (номер) помещения, машино-места на поэтажном плане	691
4	Адрес помещения, машино-места	Российская Федерация, Москва, ЮАО, район Орехово-Борисово Северное, ул. Маршала Захарова, вл.7, кв. 691
	Местоположение помещения, машино-места	—
	Дополнение местоположения помещения, машино-места	—
5	Назначение помещения	Жилое помещение - квартира
6	Вид (виды) разрешенного использования	—
7	Площадь помещения (Р), м ²	53,3
8	Наименование помещения	—
1	2	3
1	Кадастровый номер либо ранее присвоенный государственный учетный номер помещения, машино-места (кадастровый, инвентарный или условный номер)	—
	Кадастровый номер исходного объекта недвижимости (объектов недвижимости)	—
2	Номер, тип этажа (этажей), на котором (которых) расположено помещение, машино-место	18 Этаж
3	Обозначение (номер) помещения, машино-места на поэтажном плане	692
4	Адрес помещения, машино-места	Российская Федерация, Москва, ЮАО, район Орехово-Борисово Северное, ул. Маршала Захарова, вл.7, кв. 692
	Местоположение помещения, машино-места	—
	Дополнение местоположения помещения, машино-места	—
5	Назначение помещения	Жилое помещение - квартира
6	Вид (виды) разрешенного использования	—
7	Площадь помещения (Р), м ²	89,2
8	Наименование помещения	—
1	2	3

1	2	3
1	Кадастровый номер либо ранее присвоенный государственный учетный номер помещения, машино-места (кадастровый, инвентарный или условный номер)	—
	Кадастровый номер исходного объекта недвижимости (объектов недвижимости)	—
2	Номер, тип этажа (этажей), на котором (которых) расположено помещение, машино-место	18 Этаж
3	Обозначение (номер) помещения, машино-места на поэтажном плане	693
4	Адрес помещения, машино-места	Российская Федерация, Москва, ЮАО, район Орехово-Борисово Северное, ул. Маршала Захарова, вл.7, кв. 693
	Местоположение помещения, машино-места	—
	Дополнение местоположения помещения, машино-места	—
5	Назначение помещения	Жилое помещение - квартира
6	Вид (виды) разрешенного использования	—
7	Площадь помещения (P), м ²	54,9
8	Наименование помещения	—
1	2	3
1	Кадастровый номер либо ранее присвоенный государственный учетный номер помещения, машино-места (кадастровый, инвентарный или условный номер)	—
	Кадастровый номер исходного объекта недвижимости (объектов недвижимости)	—
2	Номер, тип этажа (этажей), на котором (которых) расположено помещение, машино-место	18 Этаж
3	Обозначение (номер) помещения, машино-места на поэтажном плане	694
4	Адрес помещения, машино-места	Российская Федерация, Москва, ЮАО, район Орехово-Борисово Северное, ул. Маршала Захарова, вл.7, кв. 694
	Местоположение помещения, машино-места	—
	Дополнение местоположения помещения, машино-места	—
5	Назначение помещения	Жилое помещение - квартира
6	Вид (виды) разрешенного использования	—
7	Площадь помещения (P), м ²	38,2
8	Наименование помещения	—
1	2	3
1	Кадастровый номер либо ранее присвоенный государственный учетный номер помещения, машино-места (кадастровый, инвентарный или условный номер)	—
	Кадастровый номер исходного объекта недвижимости (объектов недвижимости)	—
2	Номер, тип этажа (этажей), на котором (которых) расположено помещение, машино-место	18 Этаж
3	Обозначение (номер) помещения, машино-места на поэтажном плане	695

1	2	3
4	Адрес помещения, машино-места	Российская Федерация, Москва, ЮАО, район Орехово-Борисово Северное, ул. Маршала Захарова, вл.7, кв. 695
	Местоположение помещения, машино-места	—
	Дополнение местоположения помещения, машино-места	—
5	Назначение помещения	Жилое помещение - квартира
6	Вид (виды) разрешенного использования	—
7	Площадь помещения (Р), м ²	38,6
8	Наименование помещения	—
1	2	3
1	Кадастровый номер либо ранее присвоенный государственный учетный номер помещения, машино-места (кадастровый, инвентарный или условный номер)	—
	Кадастровый номер исходного объекта недвижимости (объектов недвижимости)	—
2	Номер, тип этажа (этажей), на котором (которых) расположено помещение, машино-место	18 Этаж
3	Обозначение (номер) помещения, машино-места на поэтажном плане	696
4	Адрес помещения, машино-места	Российская Федерация, Москва, ЮАО, район Орехово-Борисово Северное, ул. Маршала Захарова, вл.7, кв. 696
	Местоположение помещения, машино-места	—
	Дополнение местоположения помещения, машино-места	—
5	Назначение помещения	Жилое помещение - квартира
6	Вид (виды) разрешенного использования	—
7	Площадь помещения (Р), м ²	40,7
8	Наименование помещения	—
1	2	3
1	Кадастровый номер либо ранее присвоенный государственный учетный номер помещения, машино-места (кадастровый, инвентарный или условный номер)	—
	Кадастровый номер исходного объекта недвижимости (объектов недвижимости)	—
2	Номер, тип этажа (этажей), на котором (которых) расположено помещение, машино-место	18 Этаж
3	Обозначение (номер) помещения, машино-места на поэтажном плане	697
4	Адрес помещения, машино-места	Российская Федерация, Москва, ЮАО, район Орехово-Борисово Северное, ул. Маршала Захарова, вл.7, кв. 697
	Местоположение помещения, машино-места	—
	Дополнение местоположения помещения, машино-места	—
5	Назначение помещения	Жилое помещение - квартира
6	Вид (виды) разрешенного использования	—
7	Площадь помещения (Р), м ²	44,1
8	Наименование помещения	—
1	2	3

1	2	3
1	Кадастровый номер либо ранее присвоенный государственный учетный номер помещения, машино-места (кадастровый, инвентарный или условный номер)	—
	Кадастровый номер исходного объекта недвижимости (объектов недвижимости)	—
2	Номер, тип этажа (этажей), на котором (которых) расположено помещение, машино-место	18 Этаж
3	Обозначение (номер) помещения, машино-места на поэтажном плане	698
4	Адрес помещения, машино-места	Российская Федерация, Москва, ЮАО, район Орехово-Борисово Северное, ул. Маршала Захарова, вл.7, кв. 698
	Местоположение помещения, машино-места	—
	Дополнение местоположения помещения, машино-места	—
5	Назначение помещения	Жилое помещение - квартира
6	Вид (виды) разрешенного использования	—
7	Площадь помещения (P), м ²	74,2
8	Наименование помещения	—
1	2	3
1	Кадастровый номер либо ранее присвоенный государственный учетный номер помещения, машино-места (кадастровый, инвентарный или условный номер)	—
	Кадастровый номер исходного объекта недвижимости (объектов недвижимости)	—
2	Номер, тип этажа (этажей), на котором (которых) расположено помещение, машино-место	18 Этаж
3	Обозначение (номер) помещения, машино-места на поэтажном плане	699
4	Адрес помещения, машино-места	Российская Федерация, Москва, ЮАО, район Орехово-Борисово Северное, ул. Маршала Захарова, вл.7, кв. 699
	Местоположение помещения, машино-места	—
	Дополнение местоположения помещения, машино-места	—
5	Назначение помещения	Жилое помещение - квартира
6	Вид (виды) разрешенного использования	—
7	Площадь помещения (P), м ²	53,3
8	Наименование помещения	—
1	2	3
1	Кадастровый номер либо ранее присвоенный государственный учетный номер помещения, машино-места (кадастровый, инвентарный или условный номер)	—
	Кадастровый номер исходного объекта недвижимости (объектов недвижимости)	—
2	Номер, тип этажа (этажей), на котором (которых) расположено помещение, машино-место	19 Этаж
3	Обозначение (номер) помещения, машино-места на поэтажном плане	700

1	2	3
4	Адрес помещения, машино-места	Российская Федерация, Москва, ЮАО, район Орехово-Борисово Северное, ул. Маршала Захарова, вл.7, кв. 700
	Местоположение помещения, машино-места	—
	Дополнение местоположения помещения, машино-места	—
5	Назначение помещения	Жилое помещение - квартира
6	Вид (виды) разрешенного использования	—
7	Площадь помещения (Р), м ²	53,2
8	Наименование помещения	—
1	2	3
1	Кадастровый номер либо ранее присвоенный государственный учетный номер помещения, машино-места (кадастровый, инвентарный или условный номер)	—
	Кадастровый номер исходного объекта недвижимости (объектов недвижимости)	—
2	Номер, тип этажа (этажей), на котором (которых) расположено помещение, машино-место	19 Этаж
3	Обозначение (номер) помещения, машино-места на поэтажном плане	701
4	Адрес помещения, машино-места	Российская Федерация, Москва, ЮАО, район Орехово-Борисово Северное, ул. Маршала Захарова, вл.7, кв. 701
	Местоположение помещения, машино-места	—
	Дополнение местоположения помещения, машино-места	—
5	Назначение помещения	Жилое помещение - квартира
6	Вид (виды) разрешенного использования	—
7	Площадь помещения (Р), м ²	89,3
8	Наименование помещения	—
1	2	3
1	Кадастровый номер либо ранее присвоенный государственный учетный номер помещения, машино-места (кадастровый, инвентарный или условный номер)	—
	Кадастровый номер исходного объекта недвижимости (объектов недвижимости)	—
2	Номер, тип этажа (этажей), на котором (которых) расположено помещение, машино-место	19 Этаж
3	Обозначение (номер) помещения, машино-места на поэтажном плане	702
4	Адрес помещения, машино-места	Российская Федерация, Москва, ЮАО, район Орехово-Борисово Северное, ул. Маршала Захарова, вл.7, кв. 702
	Местоположение помещения, машино-места	—
	Дополнение местоположения помещения, машино-места	—
5	Назначение помещения	Жилое помещение - квартира
6	Вид (виды) разрешенного использования	—
7	Площадь помещения (Р), м ²	55,1
8	Наименование помещения	—
1	2	3

1	2	3
1	Кадастровый номер либо ранее присвоенный государственный учетный номер помещения, машино-места (кадастровый, инвентарный или условный номер)	—
	Кадастровый номер исходного объекта недвижимости (объектов недвижимости)	—
2	Номер, тип этажа (этажей), на котором (которых) расположено помещение, машино-место	19 Этаж
3	Обозначение (номер) помещения, машино-места на поэтажном плане	703
4	Адрес помещения, машино-места	Российская Федерация, Москва, ЮАО, район Орехово-Борисово Северное, ул. Маршала Захарова, вл.7, кв. 703
	Местоположение помещения, машино-места	—
	Дополнение местоположения помещения, машино-места	—
5	Назначение помещения	Жилое помещение - квартира
6	Вид (виды) разрешенного использования	—
7	Площадь помещения (P), м ²	37,9
8	Наименование помещения	—
1	2	3
1	Кадастровый номер либо ранее присвоенный государственный учетный номер помещения, машино-места (кадастровый, инвентарный или условный номер)	—
	Кадастровый номер исходного объекта недвижимости (объектов недвижимости)	—
2	Номер, тип этажа (этажей), на котором (которых) расположено помещение, машино-место	19 Этаж
3	Обозначение (номер) помещения, машино-места на поэтажном плане	704
4	Адрес помещения, машино-места	Российская Федерация, Москва, ЮАО, район Орехово-Борисово Северное, ул. Маршала Захарова, вл.7, кв. 704
	Местоположение помещения, машино-места	—
	Дополнение местоположения помещения, машино-места	—
5	Назначение помещения	Жилое помещение - квартира
6	Вид (виды) разрешенного использования	—
7	Площадь помещения (P), м ²	38,6
8	Наименование помещения	—
1	2	3
1	Кадастровый номер либо ранее присвоенный государственный учетный номер помещения, машино-места (кадастровый, инвентарный или условный номер)	—
	Кадастровый номер исходного объекта недвижимости (объектов недвижимости)	—
2	Номер, тип этажа (этажей), на котором (которых) расположено помещение, машино-место	19 Этаж
3	Обозначение (номер) помещения, машино-места на поэтажном плане	705

1	2	3
4	Адрес помещения, машино-места	Российская Федерация, Москва, ЮАО, район Орехово-Борисово Северное, ул. Маршала Захарова, вл.7, кв. 705
	Местоположение помещения, машино-места	—
	Дополнение местоположения помещения, машино-места	—
5	Назначение помещения	Жилое помещение - квартира
6	Вид (виды) разрешенного использования	—
7	Площадь помещения (Р), м ²	40,7
8	Наименование помещения	—
1	2	3
1	Кадастровый номер либо ранее присвоенный государственный учетный номер помещения, машино-места (кадастровый, инвентарный или условный номер)	—
	Кадастровый номер исходного объекта недвижимости (объектов недвижимости)	—
2	Номер, тип этажа (этажей), на котором (которых) расположено помещение, машино-место	19 Этаж
3	Обозначение (номер) помещения, машино-места на поэтажном плане	706
4	Адрес помещения, машино-места	Российская Федерация, Москва, ЮАО, район Орехово-Борисово Северное, ул. Маршала Захарова, вл.7, кв. 706
	Местоположение помещения, машино-места	—
	Дополнение местоположения помещения, машино-места	—
5	Назначение помещения	Жилое помещение - квартира
6	Вид (виды) разрешенного использования	—
7	Площадь помещения (Р), м ²	44,2
8	Наименование помещения	—
1	2	3
1	Кадастровый номер либо ранее присвоенный государственный учетный номер помещения, машино-места (кадастровый, инвентарный или условный номер)	—
	Кадастровый номер исходного объекта недвижимости (объектов недвижимости)	—
2	Номер, тип этажа (этажей), на котором (которых) расположено помещение, машино-место	19 Этаж
3	Обозначение (номер) помещения, машино-места на поэтажном плане	707
4	Адрес помещения, машино-места	Российская Федерация, Москва, ЮАО, район Орехово-Борисово Северное, ул. Маршала Захарова, вл.7, кв. 707
	Местоположение помещения, машино-места	—
	Дополнение местоположения помещения, машино-места	—
5	Назначение помещения	Жилое помещение - квартира
6	Вид (виды) разрешенного использования	—
7	Площадь помещения (Р), м ²	74,1
8	Наименование помещения	—
1	2	3

1	2	3
1	Кадастровый номер либо ранее присвоенный государственный учетный номер помещения, машино-места (кадастровый, инвентарный или условный номер)	—
	Кадастровый номер исходного объекта недвижимости (объектов недвижимости)	—
2	Номер, тип этажа (этажей), на котором (которых) расположено помещение, машино-место	19 Этаж
3	Обозначение (номер) помещения, машино-места на поэтажном плане	708
4	Адрес помещения, машино-места	Российская Федерация, Москва, ЮАО, район Орехово-Борисово Северное, ул. Маршала Захарова, вл.7, кв. 708
	Местоположение помещения, машино-места	—
	Дополнение местоположения помещения, машино-места	—
5	Назначение помещения	Жилое помещение - квартира
6	Вид (виды) разрешенного использования	—
7	Площадь помещения (Р), м ²	53,5
8	Наименование помещения	—
1	2	3
1	Кадастровый номер либо ранее присвоенный государственный учетный номер помещения, машино-места (кадастровый, инвентарный или условный номер)	—
	Кадастровый номер исходного объекта недвижимости (объектов недвижимости)	—
2	Номер, тип этажа (этажей), на котором (которых) расположено помещение, машино-место	20 Этаж
3	Обозначение (номер) помещения, машино-места на поэтажном плане	709
4	Адрес помещения, машино-места	Российская Федерация, Москва, ЮАО, район Орехово-Борисово Северное, ул. Маршала Захарова, вл.7, кв. 709
	Местоположение помещения, машино-места	—
	Дополнение местоположения помещения, машино-места	—
5	Назначение помещения	Жилое помещение - квартира
6	Вид (виды) разрешенного использования	—
7	Площадь помещения (Р), м ²	53,3
8	Наименование помещения	—
1	2	3
1	Кадастровый номер либо ранее присвоенный государственный учетный номер помещения, машино-места (кадастровый, инвентарный или условный номер)	—
	Кадастровый номер исходного объекта недвижимости (объектов недвижимости)	—
2	Номер, тип этажа (этажей), на котором (которых) расположено помещение, машино-место	20 Этаж
3	Обозначение (номер) помещения, машино-места на поэтажном плане	710

1	2	3
4	Адрес помещения, машино-места	Российская Федерация, Москва, ЮАО, район Орехово-Борисово Северное, ул. Маршала Захарова, вл.7, кв. 710
	Местоположение помещения, машино-места	—
	Дополнение местоположения помещения, машино-места	—
5	Назначение помещения	Жилое помещение - квартира
6	Вид (виды) разрешенного использования	—
7	Площадь помещения (Р), м ²	89,3
8	Наименование помещения	—
1	2	3
1	Кадастровый номер либо ранее присвоенный государственный учетный номер помещения, машино-места (кадастровый, инвентарный или условный номер)	—
	Кадастровый номер исходного объекта недвижимости (объектов недвижимости)	—
2	Номер, тип этажа (этажей), на котором (которых) расположено помещение, машино-место	20 Этаж
3	Обозначение (номер) помещения, машино-места на поэтажном плане	711
4	Адрес помещения, машино-места	Российская Федерация, Москва, ЮАО, район Орехово-Борисово Северное, ул. Маршала Захарова, вл.7, кв. 711
	Местоположение помещения, машино-места	—
	Дополнение местоположения помещения, машино-места	—
5	Назначение помещения	Жилое помещение - квартира
6	Вид (виды) разрешенного использования	—
7	Площадь помещения (Р), м ²	54,8
8	Наименование помещения	—
1	2	3
1	Кадастровый номер либо ранее присвоенный государственный учетный номер помещения, машино-места (кадастровый, инвентарный или условный номер)	—
	Кадастровый номер исходного объекта недвижимости (объектов недвижимости)	—
2	Номер, тип этажа (этажей), на котором (которых) расположено помещение, машино-место	20 Этаж
3	Обозначение (номер) помещения, машино-места на поэтажном плане	712
4	Адрес помещения, машино-места	Российская Федерация, Москва, ЮАО, район Орехово-Борисово Северное, ул. Маршала Захарова, вл.7, кв. 712
	Местоположение помещения, машино-места	—
	Дополнение местоположения помещения, машино-места	—
5	Назначение помещения	Жилое помещение - квартира
6	Вид (виды) разрешенного использования	—
7	Площадь помещения (Р), м ²	38,0
8	Наименование помещения	—
1	2	3

1	2	3
1	Кадастровый номер либо ранее присвоенный государственный учетный номер помещения, машино-места (кадастровый, инвентарный или условный номер)	—
	Кадастровый номер исходного объекта недвижимости (объектов недвижимости)	—
2	Номер, тип этажа (этажей), на котором (которых) расположено помещение, машино-место	20 Этаж
3	Обозначение (номер) помещения, машино-места на поэтажном плане	713
4	Адрес помещения, машино-места	Российская Федерация, Москва, ЮАО, район Орехово-Борисово Северное, ул. Маршала Захарова, вл.7, кв. 713
	Местоположение помещения, машино-места	—
	Дополнение местоположения помещения, машино-места	—
5	Назначение помещения	Жилое помещение - квартира
6	Вид (виды) разрешенного использования	—
7	Площадь помещения (P), м ²	38,9
8	Наименование помещения	—
1	2	3
1	Кадастровый номер либо ранее присвоенный государственный учетный номер помещения, машино-места (кадастровый, инвентарный или условный номер)	—
	Кадастровый номер исходного объекта недвижимости (объектов недвижимости)	—
2	Номер, тип этажа (этажей), на котором (которых) расположено помещение, машино-место	20 Этаж
3	Обозначение (номер) помещения, машино-места на поэтажном плане	714
4	Адрес помещения, машино-места	Российская Федерация, Москва, ЮАО, район Орехово-Борисово Северное, ул. Маршала Захарова, вл.7, кв. 714
	Местоположение помещения, машино-места	—
	Дополнение местоположения помещения, машино-места	—
5	Назначение помещения	Жилое помещение - квартира
6	Вид (виды) разрешенного использования	—
7	Площадь помещения (P), м ²	40,5
8	Наименование помещения	—
1	2	3
1	Кадастровый номер либо ранее присвоенный государственный учетный номер помещения, машино-места (кадастровый, инвентарный или условный номер)	—
	Кадастровый номер исходного объекта недвижимости (объектов недвижимости)	—
2	Номер, тип этажа (этажей), на котором (которых) расположено помещение, машино-место	20 Этаж
3	Обозначение (номер) помещения, машино-места на поэтажном плане	715

1	2	3
4	Адрес помещения, машино-места	Российская Федерация, Москва, ЮАО, район Орехово-Борисово Северное, ул. Маршала Захарова, вл.7, кв. 715
	Местоположение помещения, машино-места	—
	Дополнение местоположения помещения, машино-места	—
5	Назначение помещения	Жилое помещение - квартира
6	Вид (виды) разрешенного использования	—
7	Площадь помещения (Р), м ²	44,4
8	Наименование помещения	—
1	2	3
1	Кадастровый номер либо ранее присвоенный государственный учетный номер помещения, машино-места (кадастровый, инвентарный или условный номер)	—
	Кадастровый номер исходного объекта недвижимости (объектов недвижимости)	—
2	Номер, тип этажа (этажей), на котором (которых) расположено помещение, машино-место	20 Этаж
3	Обозначение (номер) помещения, машино-места на поэтажном плане	716
4	Адрес помещения, машино-места	Российская Федерация, Москва, ЮАО, район Орехово-Борисово Северное, ул. Маршала Захарова, вл.7, кв. 716
	Местоположение помещения, машино-места	—
	Дополнение местоположения помещения, машино-места	—
5	Назначение помещения	Жилое помещение - квартира
6	Вид (виды) разрешенного использования	—
7	Площадь помещения (Р), м ²	74,3
8	Наименование помещения	—
1	2	3
1	Кадастровый номер либо ранее присвоенный государственный учетный номер помещения, машино-места (кадастровый, инвентарный или условный номер)	—
	Кадастровый номер исходного объекта недвижимости (объектов недвижимости)	—
2	Номер, тип этажа (этажей), на котором (которых) расположено помещение, машино-место	20 Этаж
3	Обозначение (номер) помещения, машино-места на поэтажном плане	717
4	Адрес помещения, машино-места	Российская Федерация, Москва, ЮАО, район Орехово-Борисово Северное, ул. Маршала Захарова, вл.7, кв. 717
	Местоположение помещения, машино-места	—
	Дополнение местоположения помещения, машино-места	—
5	Назначение помещения	Жилое помещение - квартира
6	Вид (виды) разрешенного использования	—
7	Площадь помещения (Р), м ²	53,5
8	Наименование помещения	—
1	2	3

1	2	3
1	Кадастровый номер либо ранее присвоенный государственный учетный номер помещения, машино-места (кадастровый, инвентарный или условный номер)	—
	Кадастровый номер исходного объекта недвижимости (объектов недвижимости)	—
2	Номер, тип этажа (этажей), на котором (которых) расположено помещение, машино-место	21 Этаж
3	Обозначение (номер) помещения, машино-места на поэтажном плане	718
4	Адрес помещения, машино-места	Российская Федерация, Москва, ЮАО, район Орехово-Борисово Северное, ул. Маршала Захарова, вл.7, кв. 718
	Местоположение помещения, машино-места	—
	Дополнение местоположения помещения, машино-места	—
5	Назначение помещения	Жилое помещение - квартира
6	Вид (виды) разрешенного использования	—
7	Площадь помещения (Р), м ²	53,3
8	Наименование помещения	—
1	2	3
1	Кадастровый номер либо ранее присвоенный государственный учетный номер помещения, машино-места (кадастровый, инвентарный или условный номер)	—
	Кадастровый номер исходного объекта недвижимости (объектов недвижимости)	—
2	Номер, тип этажа (этажей), на котором (которых) расположено помещение, машино-место	21 Этаж
3	Обозначение (номер) помещения, машино-места на поэтажном плане	719
4	Адрес помещения, машино-места	Российская Федерация, Москва, ЮАО, район Орехово-Борисово Северное, ул. Маршала Захарова, вл.7, кв. 719
	Местоположение помещения, машино-места	—
	Дополнение местоположения помещения, машино-места	—
5	Назначение помещения	Жилое помещение - квартира
6	Вид (виды) разрешенного использования	—
7	Площадь помещения (Р), м ²	89,4
8	Наименование помещения	—
1	2	3
1	Кадастровый номер либо ранее присвоенный государственный учетный номер помещения, машино-места (кадастровый, инвентарный или условный номер)	—
	Кадастровый номер исходного объекта недвижимости (объектов недвижимости)	—
2	Номер, тип этажа (этажей), на котором (которых) расположено помещение, машино-место	21 Этаж
3	Обозначение (номер) помещения, машино-места на поэтажном плане	720

1	2	3
4	Адрес помещения, машино-места	Российская Федерация, Москва, ЮАО, район Орехово-Борисово Северное, ул. Маршала Захарова, вл.7, кв. 720
	Местоположение помещения, машино-места	—
	Дополнение местоположения помещения, машино-места	—
5	Назначение помещения	Жилое помещение - квартира
6	Вид (виды) разрешенного использования	—
7	Площадь помещения (Р), м ²	54,8
8	Наименование помещения	—
1	2	3
1	Кадастровый номер либо ранее присвоенный государственный учетный номер помещения, машино-места (кадастровый, инвентарный или условный номер)	—
	Кадастровый номер исходного объекта недвижимости (объектов недвижимости)	—
2	Номер, тип этажа (этажей), на котором (которых) расположено помещение, машино-место	21 Этаж
3	Обозначение (номер) помещения, машино-места на поэтажном плане	721
4	Адрес помещения, машино-места	Российская Федерация, Москва, ЮАО, район Орехово-Борисово Северное, ул. Маршала Захарова, вл.7, кв. 721
	Местоположение помещения, машино-места	—
	Дополнение местоположения помещения, машино-места	—
5	Назначение помещения	Жилое помещение - квартира
6	Вид (виды) разрешенного использования	—
7	Площадь помещения (Р), м ²	38,0
8	Наименование помещения	—
1	2	3
1	Кадастровый номер либо ранее присвоенный государственный учетный номер помещения, машино-места (кадастровый, инвентарный или условный номер)	—
	Кадастровый номер исходного объекта недвижимости (объектов недвижимости)	—
2	Номер, тип этажа (этажей), на котором (которых) расположено помещение, машино-место	21 Этаж
3	Обозначение (номер) помещения, машино-места на поэтажном плане	722
4	Адрес помещения, машино-места	Российская Федерация, Москва, ЮАО, район Орехово-Борисово Северное, ул. Маршала Захарова, вл.7, кв. 722
	Местоположение помещения, машино-места	—
	Дополнение местоположения помещения, машино-места	—
5	Назначение помещения	Жилое помещение - квартира
6	Вид (виды) разрешенного использования	—
7	Площадь помещения (Р), м ²	38,7
8	Наименование помещения	—
1	2	3

1	2	3
1	Кадастровый номер либо ранее присвоенный государственный учетный номер помещения, машино-места (кадастровый, инвентарный или условный номер)	—
	Кадастровый номер исходного объекта недвижимости (объектов недвижимости)	—
2	Номер, тип этажа (этажей), на котором (которых) расположено помещение, машино-место	21 Этаж
3	Обозначение (номер) помещения, машино-места на поэтажном плане	723
4	Адрес помещения, машино-места	Российская Федерация, Москва, ЮАО, район Орехово-Борисово Северное, ул. Маршала Захарова, вл.7, кв. 723
	Местоположение помещения, машино-места	—
	Дополнение местоположения помещения, машино-места	—
5	Назначение помещения	Жилое помещение - квартира
6	Вид (виды) разрешенного использования	—
7	Площадь помещения (P), м ²	40,8
8	Наименование помещения	—
1	2	3
1	Кадастровый номер либо ранее присвоенный государственный учетный номер помещения, машино-места (кадастровый, инвентарный или условный номер)	—
	Кадастровый номер исходного объекта недвижимости (объектов недвижимости)	—
2	Номер, тип этажа (этажей), на котором (которых) расположено помещение, машино-место	21 Этаж
3	Обозначение (номер) помещения, машино-места на поэтажном плане	724
4	Адрес помещения, машино-места	Российская Федерация, Москва, ЮАО, район Орехово-Борисово Северное, ул. Маршала Захарова, вл.7, кв. 724
	Местоположение помещения, машино-места	—
	Дополнение местоположения помещения, машино-места	—
5	Назначение помещения	Жилое помещение - квартира
6	Вид (виды) разрешенного использования	—
7	Площадь помещения (P), м ²	44,4
8	Наименование помещения	—
1	2	3
1	Кадастровый номер либо ранее присвоенный государственный учетный номер помещения, машино-места (кадастровый, инвентарный или условный номер)	—
	Кадастровый номер исходного объекта недвижимости (объектов недвижимости)	—
2	Номер, тип этажа (этажей), на котором (которых) расположено помещение, машино-место	21 Этаж
3	Обозначение (номер) помещения, машино-места на поэтажном плане	725

1	2	3
4	Адрес помещения, машино-места	Российская Федерация, Москва, ЮАО, район Орехово-Борисово Северное, ул. Маршала Захарова, вл.7, кв. 725
	Местоположение помещения, машино-места	—
	Дополнение местоположения помещения, машино-места	—
5	Назначение помещения	Жилое помещение - квартира
6	Вид (виды) разрешенного использования	—
7	Площадь помещения (Р), м ²	74,3
8	Наименование помещения	—
1	2	3
1	Кадастровый номер либо ранее присвоенный государственный учетный номер помещения, машино-места (кадастровый, инвентарный или условный номер)	—
	Кадастровый номер исходного объекта недвижимости (объектов недвижимости)	—
2	Номер, тип этажа (этажей), на котором (которых) расположено помещение, машино-место	21 Этаж
3	Обозначение (номер) помещения, машино-места на поэтажном плане	726
4	Адрес помещения, машино-места	Российская Федерация, Москва, ЮАО, район Орехово-Борисово Северное, ул. Маршала Захарова, вл.7, кв. 726
	Местоположение помещения, машино-места	—
	Дополнение местоположения помещения, машино-места	—
5	Назначение помещения	Жилое помещение - квартира
6	Вид (виды) разрешенного использования	—
7	Площадь помещения (Р), м ²	53,5
8	Наименование помещения	—
1	2	3
1	Кадастровый номер либо ранее присвоенный государственный учетный номер помещения, машино-места (кадастровый, инвентарный или условный номер)	—
	Кадастровый номер исходного объекта недвижимости (объектов недвижимости)	—
2	Номер, тип этажа (этажей), на котором (которых) расположено помещение, машино-место	22 Этаж
3	Обозначение (номер) помещения, машино-места на поэтажном плане	727
4	Адрес помещения, машино-места	Российская Федерация, Москва, ЮАО, район Орехово-Борисово Северное, ул. Маршала Захарова, вл.7, кв. 727
	Местоположение помещения, машино-места	—
	Дополнение местоположения помещения, машино-места	—
5	Назначение помещения	Жилое помещение - квартира
6	Вид (виды) разрешенного использования	—
7	Площадь помещения (Р), м ²	53,4
8	Наименование помещения	—
1	2	3

1	2	3
1	Кадастровый номер либо ранее присвоенный государственный учетный номер помещения, машино-места (кадастровый, инвентарный или условный номер)	—
	Кадастровый номер исходного объекта недвижимости (объектов недвижимости)	—
2	Номер, тип этажа (этажей), на котором (которых) расположено помещение, машино-место	22 Этаж
3	Обозначение (номер) помещения, машино-места на поэтажном плане	728
4	Адрес помещения, машино-места	Российская Федерация, Москва, ЮАО, район Орехово-Борисово Северное, ул. Маршала Захарова, вл.7, кв. 728
	Местоположение помещения, машино-места	—
	Дополнение местоположения помещения, машино-места	—
5	Назначение помещения	Жилое помещение - квартира
6	Вид (виды) разрешенного использования	—
7	Площадь помещения (Р), м ²	89,4
8	Наименование помещения	—
1	2	3
1	Кадастровый номер либо ранее присвоенный государственный учетный номер помещения, машино-места (кадастровый, инвентарный или условный номер)	—
	Кадастровый номер исходного объекта недвижимости (объектов недвижимости)	—
2	Номер, тип этажа (этажей), на котором (которых) расположено помещение, машино-место	22 Этаж
3	Обозначение (номер) помещения, машино-места на поэтажном плане	729
4	Адрес помещения, машино-места	Российская Федерация, Москва, ЮАО, район Орехово-Борисово Северное, ул. Маршала Захарова, вл.7, кв. 729
	Местоположение помещения, машино-места	—
	Дополнение местоположения помещения, машино-места	—
5	Назначение помещения	Жилое помещение - квартира
6	Вид (виды) разрешенного использования	—
7	Площадь помещения (Р), м ²	54,8
8	Наименование помещения	—
1	2	3
1	Кадастровый номер либо ранее присвоенный государственный учетный номер помещения, машино-места (кадастровый, инвентарный или условный номер)	—
	Кадастровый номер исходного объекта недвижимости (объектов недвижимости)	—
2	Номер, тип этажа (этажей), на котором (которых) расположено помещение, машино-место	22 Этаж
3	Обозначение (номер) помещения, машино-места на поэтажном плане	730

1	2	3
4	Адрес помещения, машино-места	Российская Федерация, Москва, ЮАО, район Орехово-Борисово Северное, ул. Маршала Захарова, вл.7, кв. 730
	Местоположение помещения, машино-места	—
	Дополнение местоположения помещения, машино-места	—
5	Назначение помещения	Жилое помещение - квартира
6	Вид (виды) разрешенного использования	—
7	Площадь помещения (Р), м ²	38,0
8	Наименование помещения	—
1	2	3
1	Кадастровый номер либо ранее присвоенный государственный учетный номер помещения, машино-места (кадастровый, инвентарный или условный номер)	—
	Кадастровый номер исходного объекта недвижимости (объектов недвижимости)	—
2	Номер, тип этажа (этажей), на котором (которых) расположено помещение, машино-место	22 Этаж
3	Обозначение (номер) помещения, машино-места на поэтажном плане	731
4	Адрес помещения, машино-места	Российская Федерация, Москва, ЮАО, район Орехово-Борисово Северное, ул. Маршала Захарова, вл.7, кв. 731
	Местоположение помещения, машино-места	—
	Дополнение местоположения помещения, машино-места	—
5	Назначение помещения	Жилое помещение - квартира
6	Вид (виды) разрешенного использования	—
7	Площадь помещения (Р), м ²	38,6
8	Наименование помещения	—
1	2	3
1	Кадастровый номер либо ранее присвоенный государственный учетный номер помещения, машино-места (кадастровый, инвентарный или условный номер)	—
	Кадастровый номер исходного объекта недвижимости (объектов недвижимости)	—
2	Номер, тип этажа (этажей), на котором (которых) расположено помещение, машино-место	22 Этаж
3	Обозначение (номер) помещения, машино-места на поэтажном плане	732
4	Адрес помещения, машино-места	Российская Федерация, Москва, ЮАО, район Орехово-Борисово Северное, ул. Маршала Захарова, вл.7, кв. 732
	Местоположение помещения, машино-места	—
	Дополнение местоположения помещения, машино-места	—
5	Назначение помещения	Жилое помещение - квартира
6	Вид (виды) разрешенного использования	—
7	Площадь помещения (Р), м ²	40,6
8	Наименование помещения	—
1	2	3

1	2	3
1	Кадастровый номер либо ранее присвоенный государственный учетный номер помещения, машино-места (кадастровый, инвентарный или условный номер)	—
	Кадастровый номер исходного объекта недвижимости (объектов недвижимости)	—
2	Номер, тип этажа (этажей), на котором (которых) расположено помещение, машино-место	22 Этаж
3	Обозначение (номер) помещения, машино-места на поэтажном плане	733
4	Адрес помещения, машино-места	Российская Федерация, Москва, ЮАО, район Орехово-Борисово Северное, ул. Маршала Захарова, вл.7, кв. 733
	Местоположение помещения, машино-места	—
	Дополнение местоположения помещения, машино-места	—
5	Назначение помещения	Жилое помещение - квартира
6	Вид (виды) разрешенного использования	—
7	Площадь помещения (Р), м ²	44,3
8	Наименование помещения	—
1	2	3
1	Кадастровый номер либо ранее присвоенный государственный учетный номер помещения, машино-места (кадастровый, инвентарный или условный номер)	—
	Кадастровый номер исходного объекта недвижимости (объектов недвижимости)	—
2	Номер, тип этажа (этажей), на котором (которых) расположено помещение, машино-место	22 Этаж
3	Обозначение (номер) помещения, машино-места на поэтажном плане	734
4	Адрес помещения, машино-места	Российская Федерация, Москва, ЮАО, район Орехово-Борисово Северное, ул. Маршала Захарова, вл.7, кв. 734
	Местоположение помещения, машино-места	—
	Дополнение местоположения помещения, машино-места	—
5	Назначение помещения	Жилое помещение - квартира
6	Вид (виды) разрешенного использования	—
7	Площадь помещения (Р), м ²	74,0
8	Наименование помещения	—
1	2	3
1	Кадастровый номер либо ранее присвоенный государственный учетный номер помещения, машино-места (кадастровый, инвентарный или условный номер)	—
	Кадастровый номер исходного объекта недвижимости (объектов недвижимости)	—
2	Номер, тип этажа (этажей), на котором (которых) расположено помещение, машино-место	22 Этаж
3	Обозначение (номер) помещения, машино-места на поэтажном плане	735

1	2	3
4	Адрес помещения, машино-места	Российская Федерация, Москва, ЮАО, район Орехово-Борисово Северное, ул. Маршала Захарова, вл.7, кв. 735
	Местоположение помещения, машино-места	—
	Дополнение местоположения помещения, машино-места	—
5	Назначение помещения	Жилое помещение - квартира
6	Вид (виды) разрешенного использования	—
7	Площадь помещения (Р), м ²	53,5
8	Наименование помещения	—
1	2	3
1	Кадастровый номер либо ранее присвоенный государственный учетный номер помещения, машино-места (кадастровый, инвентарный или условный номер)	—
	Кадастровый номер исходного объекта недвижимости (объектов недвижимости)	—
2	Номер, тип этажа (этажей), на котором (которых) расположено помещение, машино-место	1 Этаж
3	Обозначение (номер) помещения, машино-места на поэтажном плане	1
4	Адрес помещения, машино-места	Российская Федерация, Москва, ЮАО, район Орехово-Борисово Северное, ул. Маршала Захарова, вл.7
	Местоположение помещения, машино-места	—
	Дополнение местоположения помещения, машино-места	—
5	Назначение помещения	Нежилое помещение
6	Вид (виды) разрешенного использования	—
7	Площадь помещения (Р), м ²	40,9
8	Наименование помещения	—
1	2	3
1	Кадастровый номер либо ранее присвоенный государственный учетный номер помещения, машино-места (кадастровый, инвентарный или условный номер)	—
	Кадастровый номер исходного объекта недвижимости (объектов недвижимости)	—
2	Номер, тип этажа (этажей), на котором (которых) расположено помещение, машино-место	1 Этаж
3	Обозначение (номер) помещения, машино-места на поэтажном плане	2
4	Адрес помещения, машино-места	Российская Федерация, Москва, ЮАО, район Орехово-Борисово Северное, ул. Маршала Захарова, вл.7
	Местоположение помещения, машино-места	—
	Дополнение местоположения помещения, машино-места	—
5	Назначение помещения	Нежилое помещение
6	Вид (виды) разрешенного использования	—
7	Площадь помещения (Р), м ²	55,0
8	Наименование помещения	—
1	2	3

1	2	3
1	Кадастровый номер либо ранее присвоенный государственный учетный номер помещения, машино-места (кадастровый, инвентарный или условный номер)	—
	Кадастровый номер исходного объекта недвижимости (объектов недвижимости)	—
2	Номер, тип этажа (этажей), на котором (которых) расположено помещение, машино-место	1 Этаж
3	Обозначение (номер) помещения, машино-места на поэтажном плане	3
4	Адрес помещения, машино-места	Российская Федерация, Москва, ЮАО, район Орехово-Борисово Северное, ул. Маршала Захарова, вл.7
	Местоположение помещения, машино-места	—
	Дополнение местоположения помещения, машино-места	—
5	Назначение помещения	Нежилое помещение
6	Вид (виды) разрешенного использования	—
7	Площадь помещения (P), м ²	40,8
8	Наименование помещения	—
1	2	3
1	Кадастровый номер либо ранее присвоенный государственный учетный номер помещения, машино-места (кадастровый, инвентарный или условный номер)	—
	Кадастровый номер исходного объекта недвижимости (объектов недвижимости)	—
2	Номер, тип этажа (этажей), на котором (которых) расположено помещение, машино-место	1 Этаж
3	Обозначение (номер) помещения, машино-места на поэтажном плане	4
4	Адрес помещения, машино-места	Российская Федерация, Москва, ЮАО, район Орехово-Борисово Северное, ул. Маршала Захарова, вл.7
	Местоположение помещения, машино-места	—
	Дополнение местоположения помещения, машино-места	—
5	Назначение помещения	Нежилое помещение
6	Вид (виды) разрешенного использования	—
7	Площадь помещения (P), м ²	49,5
8	Наименование помещения	—
1	2	3
1	Кадастровый номер либо ранее присвоенный государственный учетный номер помещения, машино-места (кадастровый, инвентарный или условный номер)	—
	Кадастровый номер исходного объекта недвижимости (объектов недвижимости)	—
2	Номер, тип этажа (этажей), на котором (которых) расположено помещение, машино-место	1 Этаж
3	Обозначение (номер) помещения, машино-места на поэтажном плане	5

1	2	3
4	Адрес помещения, машино-места	Российская Федерация, Москва, ЮАО, район Орехово-Борисово Северное, ул. Маршала Захарова, вл.7
	Местоположение помещения, машино-места	—
	Дополнение местоположения помещения, машино-места	—
5	Назначение помещения	Нежилое помещение
6	Вид (виды) разрешенного использования	—
7	Площадь помещения (Р), м ²	58,3
8	Наименование помещения	—
1	2	3
1	Кадастровый номер либо ранее присвоенный государственный учетный номер помещения, машино-места (кадастровый, инвентарный или условный номер)	—
	Кадастровый номер исходного объекта недвижимости (объектов недвижимости)	—
2	Номер, тип этажа (этажей), на котором (которых) расположено помещение, машино-место	1 Этаж
3	Обозначение (номер) помещения, машино-места на поэтажном плане	6
4	Адрес помещения, машино-места	Российская Федерация, Москва, ЮАО, район Орехово-Борисово Северное, ул. Маршала Захарова, вл.7
	Местоположение помещения, машино-места	—
	Дополнение местоположения помещения, машино-места	—
5	Назначение помещения	Нежилое помещение
6	Вид (виды) разрешенного использования	—
7	Площадь помещения (Р), м ²	52,5
8	Наименование помещения	—
1	2	3
1	Кадастровый номер либо ранее присвоенный государственный учетный номер помещения, машино-места (кадастровый, инвентарный или условный номер)	—
	Кадастровый номер исходного объекта недвижимости (объектов недвижимости)	—
2	Номер, тип этажа (этажей), на котором (которых) расположено помещение, машино-место	1 Этаж
3	Обозначение (номер) помещения, машино-места на поэтажном плане	7
4	Адрес помещения, машино-места	Российская Федерация, Москва, ЮАО, район Орехово-Борисово Северное, ул. Маршала Захарова, вл.7
	Местоположение помещения, машино-места	—
	Дополнение местоположения помещения, машино-места	—
5	Назначение помещения	Нежилое помещение
6	Вид (виды) разрешенного использования	—
7	Площадь помещения (Р), м ²	72,3
8	Наименование помещения	—
1	2	3

1	2	3
1	Кадастровый номер либо ранее присвоенный государственный учетный номер помещения, машино-места (кадастровый, инвентарный или условный номер)	—
	Кадастровый номер исходного объекта недвижимости (объектов недвижимости)	—
2	Номер, тип этажа (этажей), на котором (которых) расположено помещение, машино-место	1 Этаж
3	Обозначение (номер) помещения, машино-места на поэтажном плане	8
4	Адрес помещения, машино-места	Российская Федерация, Москва, ЮАО, район Орехово-Борисово Северное, ул. Маршала Захарова, вл.7
	Местоположение помещения, машино-места	—
	Дополнение местоположения помещения, машино-места	—
5	Назначение помещения	Нежилое помещение
6	Вид (виды) разрешенного использования	—
7	Площадь помещения (Р), м ²	60,5
8	Наименование помещения	—
1	2	3
1	Кадастровый номер либо ранее присвоенный государственный учетный номер помещения, машино-места (кадастровый, инвентарный или условный номер)	—
	Кадастровый номер исходного объекта недвижимости (объектов недвижимости)	—
2	Номер, тип этажа (этажей), на котором (которых) расположено помещение, машино-место	1 Этаж
3	Обозначение (номер) помещения, машино-места на поэтажном плане	9
4	Адрес помещения, машино-места	Российская Федерация, Москва, ЮАО, район Орехово-Борисово Северное, ул. Маршала Захарова, вл.7
	Местоположение помещения, машино-места	—
	Дополнение местоположения помещения, машино-места	—
5	Назначение помещения	Нежилое помещение
6	Вид (виды) разрешенного использования	—
7	Площадь помещения (Р), м ²	46,9
8	Наименование помещения	—
1	2	3
1	Кадастровый номер либо ранее присвоенный государственный учетный номер помещения, машино-места (кадастровый, инвентарный или условный номер)	—
	Кадастровый номер исходного объекта недвижимости (объектов недвижимости)	—
2	Номер, тип этажа (этажей), на котором (которых) расположено помещение, машино-место	1 Этаж
3	Обозначение (номер) помещения, машино-места на поэтажном плане	10

1	2	3
4	Адрес помещения, машино-места	Российская Федерация, Москва, ЮАО, район Орехово-Борисово Северное, ул. Маршала Захарова, вл.7
	Местоположение помещения, машино-места	—
	Дополнение местоположения помещения, машино-места	—
5	Назначение помещения	Нежилое помещение
6	Вид (виды) разрешенного использования	—
7	Площадь помещения (Р), м ²	74,7
8	Наименование помещения	—
1	2	3
1	Кадастровый номер либо ранее присвоенный государственный учетный номер помещения, машино-места (кадастровый, инвентарный или условный номер)	—
	Кадастровый номер исходного объекта недвижимости (объектов недвижимости)	—
2	Номер, тип этажа (этажей), на котором (которых) расположено помещение, машино-место	1 Этаж
3	Обозначение (номер) помещения, машино-места на поэтажном плане	11
4	Адрес помещения, машино-места	Российская Федерация, Москва, ЮАО, район Орехово-Борисово Северное, ул. Маршала Захарова, вл.7
	Местоположение помещения, машино-места	—
	Дополнение местоположения помещения, машино-места	—
5	Назначение помещения	Нежилое помещение
6	Вид (виды) разрешенного использования	—
7	Площадь помещения (Р), м ²	49,3
8	Наименование помещения	—
1	2	3
1	Кадастровый номер либо ранее присвоенный государственный учетный номер помещения, машино-места (кадастровый, инвентарный или условный номер)	—
	Кадастровый номер исходного объекта недвижимости (объектов недвижимости)	—
2	Номер, тип этажа (этажей), на котором (которых) расположено помещение, машино-место	1 Этаж
3	Обозначение (номер) помещения, машино-места на поэтажном плане	12
4	Адрес помещения, машино-места	Российская Федерация, Москва, ЮАО, район Орехово-Борисово Северное, ул. Маршала Захарова, вл.7
	Местоположение помещения, машино-места	—
	Дополнение местоположения помещения, машино-места	—
5	Назначение помещения	Нежилое помещение
6	Вид (виды) разрешенного использования	—
7	Площадь помещения (Р), м ²	77,4
8	Наименование помещения	—
1	2	3

1	2	3
1	Кадастровый номер либо ранее присвоенный государственный учетный номер помещения, машино-места (кадастровый, инвентарный или условный номер)	—
	Кадастровый номер исходного объекта недвижимости (объектов недвижимости)	—
2	Номер, тип этажа (этажей), на котором (которых) расположено помещение, машино-место	1 Этаж
3	Обозначение (номер) помещения, машино-места на поэтажном плане	13
4	Адрес помещения, машино-места	Российская Федерация, Москва, ЮАО, район Орехово-Борисово Северное, ул. Маршала Захарова, вл.7
	Местоположение помещения, машино-места	—
	Дополнение местоположения помещения, машино-места	—
5	Назначение помещения	Нежилое помещение
6	Вид (виды) разрешенного использования	—
7	Площадь помещения (P), м ²	71,0
8	Наименование помещения	—
1	2	3
1	Кадастровый номер либо ранее присвоенный государственный учетный номер помещения, машино-места (кадастровый, инвентарный или условный номер)	—
	Кадастровый номер исходного объекта недвижимости (объектов недвижимости)	—
2	Номер, тип этажа (этажей), на котором (которых) расположено помещение, машино-место	1 Этаж
3	Обозначение (номер) помещения, машино-места на поэтажном плане	14
4	Адрес помещения, машино-места	Российская Федерация, Москва, ЮАО, район Орехово-Борисово Северное, ул. Маршала Захарова, вл.7
	Местоположение помещения, машино-места	—
	Дополнение местоположения помещения, машино-места	—
5	Назначение помещения	Нежилое помещение
6	Вид (виды) разрешенного использования	—
7	Площадь помещения (P), м ²	73,0
8	Наименование помещения	—
1	2	3
1	Кадастровый номер либо ранее присвоенный государственный учетный номер помещения, машино-места (кадастровый, инвентарный или условный номер)	—
	Кадастровый номер исходного объекта недвижимости (объектов недвижимости)	—
2	Номер, тип этажа (этажей), на котором (которых) расположено помещение, машино-место	1 Этаж
3	Обозначение (номер) помещения, машино-места на поэтажном плане	15

1	2	3
4	Адрес помещения, машино-места	Российская Федерация, Москва, ЮАО, район Орехово-Борисово Северное, ул. Маршала Захарова, вл.7
	Местоположение помещения, машино-места	—
	Дополнение местоположения помещения, машино-места	—
5	Назначение помещения	Нежилое помещение
6	Вид (виды) разрешенного использования	—
7	Площадь помещения (Р), м ²	74,1
8	Наименование помещения	—
1	2	3
1	Кадастровый номер либо ранее присвоенный государственный учетный номер помещения, машино-места (кадастровый, инвентарный или условный номер)	—
	Кадастровый номер исходного объекта недвижимости (объектов недвижимости)	—
2	Номер, тип этажа (этажей), на котором (которых) расположено помещение, машино-место	1 Этаж
3	Обозначение (номер) помещения, машино-места на поэтажном плане	16
4	Адрес помещения, машино-места	Российская Федерация, Москва, ЮАО, район Орехово-Борисово Северное, ул. Маршала Захарова, вл.7
	Местоположение помещения, машино-места	—
	Дополнение местоположения помещения, машино-места	—
5	Назначение помещения	Нежилое помещение
6	Вид (виды) разрешенного использования	—
7	Площадь помещения (Р), м ²	49,6
8	Наименование помещения	—
1	2	3
1	Кадастровый номер либо ранее присвоенный государственный учетный номер помещения, машино-места (кадастровый, инвентарный или условный номер)	—
	Кадастровый номер исходного объекта недвижимости (объектов недвижимости)	—
2	Номер, тип этажа (этажей), на котором (которых) расположено помещение, машино-место	1 Этаж
3	Обозначение (номер) помещения, машино-места на поэтажном плане	17
4	Адрес помещения, машино-места	Российская Федерация, Москва, ЮАО, район Орехово-Борисово Северное, ул. Маршала Захарова, вл.7
	Местоположение помещения, машино-места	—
	Дополнение местоположения помещения, машино-места	—
5	Назначение помещения	Нежилое помещение
6	Вид (виды) разрешенного использования	—
7	Площадь помещения (Р), м ²	44,4
8	Наименование помещения	—
1	2	3

1	2	3
1	Кадастровый номер либо ранее присвоенный государственный учетный номер помещения, машино-места (кадастровый, инвентарный или условный номер)	—
	Кадастровый номер исходного объекта недвижимости (объектов недвижимости)	—
2	Номер, тип этажа (этажей), на котором (которых) расположено помещение, машино-место	1 Этаж
3	Обозначение (номер) помещения, машино-места на поэтажном плане	18
4	Адрес помещения, машино-места	Российская Федерация, Москва, ЮАО, район Орехово-Борисово Северное, ул. Маршала Захарова, вл.7
	Местоположение помещения, машино-места	—
	Дополнение местоположения помещения, машино-места	—
5	Назначение помещения	Нежилое помещение
6	Вид (виды) разрешенного использования	—
7	Площадь помещения (Р), м ²	49,2
8	Наименование помещения	—
1	2	3
1	Кадастровый номер либо ранее присвоенный государственный учетный номер помещения, машино-места (кадастровый, инвентарный или условный номер)	—
	Кадастровый номер исходного объекта недвижимости (объектов недвижимости)	—
2	Номер, тип этажа (этажей), на котором (которых) расположено помещение, машино-место	1 Этаж, 2 Этаж, 3 Этаж
3	Обозначение (номер) помещения, машино-места на поэтажном плане	19
4	Адрес помещения, машино-места	Российская Федерация, Москва, ЮАО, район Орехово-Борисово Северное, ул. Маршала Захарова, вл.7
	Местоположение помещения, машино-места	—
	Дополнение местоположения помещения, машино-места	—
5	Назначение помещения	Нежилое помещение
6	Вид (виды) разрешенного использования	—
7	Площадь помещения (Р), м ²	1 399,6
8	Наименование помещения	—
1	2	3
1	Кадастровый номер либо ранее присвоенный государственный учетный номер помещения, машино-места (кадастровый, инвентарный или условный номер)	—
	Кадастровый номер исходного объекта недвижимости (объектов недвижимости)	—
2	Номер, тип этажа (этажей), на котором (которых) расположено помещение, машино-место	1 Этаж
3	Обозначение (номер) помещения, машино-места на поэтажном плане	20

1	2	3
4	Адрес помещения, машино-места	Российская Федерация, Москва, ЮАО, район Орехово-Борисово Северное, ул. Маршала Захарова, вл.7
	Местоположение помещения, машино-места	—
	Дополнение местоположения помещения, машино-места	—
5	Назначение помещения	Нежилое помещение
6	Вид (виды) разрешенного использования	—
7	Площадь помещения (Р), м ²	70,1
8	Наименование помещения	—
1	2	3
1	Кадастровый номер либо ранее присвоенный государственный учетный номер помещения, машино-места (кадастровый, инвентарный или условный номер)	—
	Кадастровый номер исходного объекта недвижимости (объектов недвижимости)	—
2	Номер, тип этажа (этажей), на котором (которых) расположено помещение, машино-место	1 Этаж
3	Обозначение (номер) помещения, машино-места на поэтажном плане	21
4	Адрес помещения, машино-места	Российская Федерация, Москва, ЮАО, район Орехово-Борисово Северное, ул. Маршала Захарова, вл.7
	Местоположение помещения, машино-места	—
	Дополнение местоположения помещения, машино-места	—
5	Назначение помещения	Нежилое помещение
6	Вид (виды) разрешенного использования	—
7	Площадь помещения (Р), м ²	72,7
8	Наименование помещения	—
1	2	3
1	Кадастровый номер либо ранее присвоенный государственный учетный номер помещения, машино-места (кадастровый, инвентарный или условный номер)	—
	Кадастровый номер исходного объекта недвижимости (объектов недвижимости)	—
2	Номер, тип этажа (этажей), на котором (которых) расположено помещение, машино-место	1 Этаж
3	Обозначение (номер) помещения, машино-места на поэтажном плане	22
4	Адрес помещения, машино-места	Российская Федерация, Москва, ЮАО, район Орехово-Борисово Северное, ул. Маршала Захарова, вл.7
	Местоположение помещения, машино-места	—
	Дополнение местоположения помещения, машино-места	—
5	Назначение помещения	Нежилое помещение
6	Вид (виды) разрешенного использования	—
7	Площадь помещения (Р), м ²	83,9
8	Наименование помещения	—
1	2	3

1	2	3
1	Кадастровый номер либо ранее присвоенный государственный учетный номер помещения, машино-места (кадастровый, инвентарный или условный номер)	—
	Кадастровый номер исходного объекта недвижимости (объектов недвижимости)	—
2	Номер, тип этажа (этажей), на котором (которых) расположено помещение, машино-место	1 Этаж
3	Обозначение (номер) помещения, машино-места на поэтажном плане	23
4	Адрес помещения, машино-места	Российская Федерация, Москва, ЮАО, район Орехово-Борисово Северное, ул. Маршала Захарова, вл.7
	Местоположение помещения, машино-места	—
	Дополнение местоположения помещения, машино-места	—
5	Назначение помещения	Нежилое помещение
6	Вид (виды) разрешенного использования	—
7	Площадь помещения (Р), м ²	86,1
8	Наименование помещения	—
1	2	3
1	Кадастровый номер либо ранее присвоенный государственный учетный номер помещения, машино-места (кадастровый, инвентарный или условный номер)	—
	Кадастровый номер исходного объекта недвижимости (объектов недвижимости)	—
2	Номер, тип этажа (этажей), на котором (которых) расположено помещение, машино-место	1 Этаж
3	Обозначение (номер) помещения, машино-места на поэтажном плане	24
4	Адрес помещения, машино-места	Российская Федерация, Москва, ЮАО, район Орехово-Борисово Северное, ул. Маршала Захарова, вл.7
	Местоположение помещения, машино-места	—
	Дополнение местоположения помещения, машино-места	—
5	Назначение помещения	Нежилое помещение
6	Вид (виды) разрешенного использования	—
7	Площадь помещения (Р), м ²	98,0
8	Наименование помещения	—
1	2	3
1	Кадастровый номер либо ранее присвоенный государственный учетный номер помещения, машино-места (кадастровый, инвентарный или условный номер)	—
	Кадастровый номер исходного объекта недвижимости (объектов недвижимости)	—
2	Номер, тип этажа (этажей), на котором (которых) расположено помещение, машино-место	1 Этаж
3	Обозначение (номер) помещения, машино-места на поэтажном плане	25

1	2	3
4	Адрес помещения, машино-места	Российская Федерация, Москва, ЮАО, район Орехово-Борисово Северное, ул. Маршала Захарова, вл.7
	Местоположение помещения, машино-места	—
	Дополнение местоположения помещения, машино-места	—
5	Назначение помещения	Нежилое помещение
6	Вид (виды) разрешенного использования	—
7	Площадь помещения (Р), м ²	71,9
8	Наименование помещения	—
1	2	3
1	Кадастровый номер либо ранее присвоенный государственный учетный номер помещения, машино-места (кадастровый, инвентарный или условный номер)	—
	Кадастровый номер исходного объекта недвижимости (объектов недвижимости)	—
2	Номер, тип этажа (этажей), на котором (которых) расположено помещение, машино-место	1 Этаж
3	Обозначение (номер) помещения, машино-места на поэтажном плане	26
4	Адрес помещения, машино-места	Российская Федерация, Москва, ЮАО, район Орехово-Борисово Северное, ул. Маршала Захарова, вл.7
	Местоположение помещения, машино-места	—
	Дополнение местоположения помещения, машино-места	—
5	Назначение помещения	Нежилое помещение
6	Вид (виды) разрешенного использования	—
7	Площадь помещения (Р), м ²	77,1
8	Наименование помещения	—
1	2	3
1	Кадастровый номер либо ранее присвоенный государственный учетный номер помещения, машино-места (кадастровый, инвентарный или условный номер)	—
	Кадастровый номер исходного объекта недвижимости (объектов недвижимости)	—
2	Номер, тип этажа (этажей), на котором (которых) расположено помещение, машино-место	1 Этаж
3	Обозначение (номер) помещения, машино-места на поэтажном плане	27
4	Адрес помещения, машино-места	Российская Федерация, Москва, ЮАО, район Орехово-Борисово Северное, ул. Маршала Захарова, вл.7
	Местоположение помещения, машино-места	—
	Дополнение местоположения помещения, машино-места	—
5	Назначение помещения	Нежилое помещение
6	Вид (виды) разрешенного использования	—
7	Площадь помещения (Р), м ²	83,0
8	Наименование помещения	—
1	2	3

1	2	3
1	Кадастровый номер либо ранее присвоенный государственный учетный номер помещения, машино-места (кадастровый, инвентарный или условный номер)	—
	Кадастровый номер исходного объекта недвижимости (объектов недвижимости)	—
2	Номер, тип этажа (этажей), на котором (которых) расположено помещение, машино-место	1 Этаж
3	Обозначение (номер) помещения, машино-места на поэтажном плане	28
4	Адрес помещения, машино-места	Российская Федерация, Москва, ЮАО, район Орехово-Борисово Северное, ул. Маршала Захарова, вл.7
	Местоположение помещения, машино-места	—
	Дополнение местоположения помещения, машино-места	—
5	Назначение помещения	Нежилое помещение
6	Вид (виды) разрешенного использования	—
7	Площадь помещения (P), м ²	67,4
8	Наименование помещения	—
1	2	3
1	Кадастровый номер либо ранее присвоенный государственный учетный номер помещения, машино-места (кадастровый, инвентарный или условный номер)	—
	Кадастровый номер исходного объекта недвижимости (объектов недвижимости)	—
2	Номер, тип этажа (этажей), на котором (которых) расположено помещение, машино-место	1 Этаж
3	Обозначение (номер) помещения, машино-места на поэтажном плане	29
4	Адрес помещения, машино-места	Российская Федерация, Москва, ЮАО, район Орехово-Борисово Северное, ул. Маршала Захарова, вл.7
	Местоположение помещения, машино-места	—
	Дополнение местоположения помещения, машино-места	—
5	Назначение помещения	Нежилое помещение
6	Вид (виды) разрешенного использования	—
7	Площадь помещения (P), м ²	79,4
8	Наименование помещения	—
1	2	3
1	Кадастровый номер либо ранее присвоенный государственный учетный номер помещения, машино-места (кадастровый, инвентарный или условный номер)	—
	Кадастровый номер исходного объекта недвижимости (объектов недвижимости)	—
2	Номер, тип этажа (этажей), на котором (которых) расположено помещение, машино-место	1 Этаж
3	Обозначение (номер) помещения, машино-места на поэтажном плане	30

1	2	3
4	Адрес помещения, машино-места	Российская Федерация, Москва, ЮАО, район Орехово-Борисово Северное, ул. Маршала Захарова, вл.7
	Местоположение помещения, машино-места	—
	Дополнение местоположения помещения, машино-места	—
5	Назначение помещения	Нежилое помещение
6	Вид (виды) разрешенного использования	—
7	Площадь помещения (Р), м ²	69,9
8	Наименование помещения	—
1	2	3
1	Кадастровый номер либо ранее присвоенный государственный учетный номер помещения, машино-места (кадастровый, инвентарный или условный номер)	—
	Кадастровый номер исходного объекта недвижимости (объектов недвижимости)	—
2	Номер, тип этажа (этажей), на котором (которых) расположено помещение, машино-место	1 Этаж
3	Обозначение (номер) помещения, машино-места на поэтажном плане	31
4	Адрес помещения, машино-места	Российская Федерация, Москва, ЮАО, район Орехово-Борисово Северное, ул. Маршала Захарова, вл.7
	Местоположение помещения, машино-места	—
	Дополнение местоположения помещения, машино-места	—
5	Назначение помещения	Нежилое помещение
6	Вид (виды) разрешенного использования	—
7	Площадь помещения (Р), м ²	88,3
8	Наименование помещения	—
1	2	3
1	Кадастровый номер либо ранее присвоенный государственный учетный номер помещения, машино-места (кадастровый, инвентарный или условный номер)	—
	Кадастровый номер исходного объекта недвижимости (объектов недвижимости)	—
2	Номер, тип этажа (этажей), на котором (которых) расположено помещение, машино-место	1 Этаж
3	Обозначение (номер) помещения, машино-места на поэтажном плане	32
4	Адрес помещения, машино-места	Российская Федерация, Москва, ЮАО, район Орехово-Борисово Северное, ул. Маршала Захарова, вл.7
	Местоположение помещения, машино-места	—
	Дополнение местоположения помещения, машино-места	—
5	Назначение помещения	Нежилое помещение
6	Вид (виды) разрешенного использования	—
7	Площадь помещения (Р), м ²	88,7
8	Наименование помещения	—
1	2	3

1	2	3
1	Кадастровый номер либо ранее присвоенный государственный учетный номер помещения, машино-места (кадастровый, инвентарный или условный номер)	—
	Кадастровый номер исходного объекта недвижимости (объектов недвижимости)	—
2	Номер, тип этажа (этажей), на котором (которых) расположено помещение, машино-место	1 Этаж
3	Обозначение (номер) помещения, машино-места на поэтажном плане	33
4	Адрес помещения, машино-места	Российская Федерация, Москва, ЮАО, район Орехово-Борисово Северное, ул. Маршала Захарова, вл.7
	Местоположение помещения, машино-места	—
	Дополнение местоположения помещения, машино-места	—
5	Назначение помещения	Нежилое помещение
6	Вид (виды) разрешенного использования	—
7	Площадь помещения (Р), м ²	96,0
8	Наименование помещения	—
1	2	3
1	Кадастровый номер либо ранее присвоенный государственный учетный номер помещения, машино-места (кадастровый, инвентарный или условный номер)	—
	Кадастровый номер исходного объекта недвижимости (объектов недвижимости)	—
2	Номер, тип этажа (этажей), на котором (которых) расположено помещение, машино-место	1 Этаж
3	Обозначение (номер) помещения, машино-места на поэтажном плане	34
4	Адрес помещения, машино-места	Российская Федерация, Москва, ЮАО, район Орехово-Борисово Северное, ул. Маршала Захарова, вл.7
	Местоположение помещения, машино-места	—
	Дополнение местоположения помещения, машино-места	—
5	Назначение помещения	Нежилое помещение
6	Вид (виды) разрешенного использования	—
7	Площадь помещения (Р), м ²	74,6
8	Наименование помещения	—
1	2	3
1	Кадастровый номер либо ранее присвоенный государственный учетный номер помещения, машино-места (кадастровый, инвентарный или условный номер)	—
	Кадастровый номер исходного объекта недвижимости (объектов недвижимости)	—
2	Номер, тип этажа (этажей), на котором (которых) расположено помещение, машино-место	1 Этаж
3	Обозначение (номер) помещения, машино-места на поэтажном плане	35

1	2	3
4	Адрес помещения, машино-места	Российская Федерация, Москва, ЮАО, район Орехово-Борисово Северное, ул. Маршала Захарова, вл.7
	Местоположение помещения, машино-места	—
	Дополнение местоположения помещения, машино-места	—
5	Назначение помещения	Нежилое помещение
6	Вид (виды) разрешенного использования	—
7	Площадь помещения (Р), м ²	81,7
8	Наименование помещения	—
1	2	3
1	Кадастровый номер либо ранее присвоенный государственный учетный номер помещения, машино-места (кадастровый, инвентарный или условный номер)	—
	Кадастровый номер исходного объекта недвижимости (объектов недвижимости)	—
2	Номер, тип этажа (этажей), на котором (которых) расположено помещение, машино-место	1 Этаж
3	Обозначение (номер) помещения, машино-места на поэтажном плане	36
4	Адрес помещения, машино-места	Российская Федерация, Москва, ЮАО, район Орехово-Борисово Северное, ул. Маршала Захарова, вл.7
	Местоположение помещения, машино-места	—
	Дополнение местоположения помещения, машино-места	—
5	Назначение помещения	Нежилое помещение
6	Вид (виды) разрешенного использования	—
7	Площадь помещения (Р), м ²	87,3
8	Наименование помещения	—
1	2	3
1	Кадастровый номер либо ранее присвоенный государственный учетный номер помещения, машино-места (кадастровый, инвентарный или условный номер)	—
	Кадастровый номер исходного объекта недвижимости (объектов недвижимости)	—
2	Номер, тип этажа (этажей), на котором (которых) расположено помещение, машино-место	1 Этаж
3	Обозначение (номер) помещения, машино-места на поэтажном плане	37
4	Адрес помещения, машино-места	Российская Федерация, Москва, ЮАО, район Орехово-Борисово Северное, ул. Маршала Захарова, вл.7
	Местоположение помещения, машино-места	—
	Дополнение местоположения помещения, машино-места	—
5	Назначение помещения	Нежилое помещение
6	Вид (виды) разрешенного использования	—
7	Площадь помещения (Р), м ²	81,6
8	Наименование помещения	—
1	2	3

1	2	3
1	Кадастровый номер либо ранее присвоенный государственный учетный номер помещения, машино-места (кадастровый, инвентарный или условный номер)	—
	Кадастровый номер исходного объекта недвижимости (объектов недвижимости)	—
2	Номер, тип этажа (этажей), на котором (которых) расположено помещение, машино-место	1 Этаж
3	Обозначение (номер) помещения, машино-места на поэтажном плане	38
4	Адрес помещения, машино-места	Российская Федерация, Москва, ЮАО, район Орехово-Борисово Северное, ул. Маршала Захарова, вл.7
	Местоположение помещения, машино-места	—
	Дополнение местоположения помещения, машино-места	—
5	Назначение помещения	Нежилое помещение
6	Вид (виды) разрешенного использования	—
7	Площадь помещения (P), м ²	78,1
8	Наименование помещения	—
1	2	3
1	Кадастровый номер либо ранее присвоенный государственный учетный номер помещения, машино-места (кадастровый, инвентарный или условный номер)	—
	Кадастровый номер исходного объекта недвижимости (объектов недвижимости)	—
2	Номер, тип этажа (этажей), на котором (которых) расположено помещение, машино-место	1 Этаж
3	Обозначение (номер) помещения, машино-места на поэтажном плане	39
4	Адрес помещения, машино-места	Российская Федерация, Москва, ЮАО, район Орехово-Борисово Северное, ул. Маршала Захарова, вл.7
	Местоположение помещения, машино-места	—
	Дополнение местоположения помещения, машино-места	—
5	Назначение помещения	Нежилое помещение
6	Вид (виды) разрешенного использования	—
7	Площадь помещения (P), м ²	98,5
8	Наименование помещения	—
1	2	3
1	Кадастровый номер либо ранее присвоенный государственный учетный номер помещения, машино-места (кадастровый, инвентарный или условный номер)	—
	Кадастровый номер исходного объекта недвижимости (объектов недвижимости)	—
2	Номер, тип этажа (этажей), на котором (которых) расположено помещение, машино-место	1 Этаж, 2 Этаж, 3 Этаж, 4 Этаж, 5 Этаж, 6 Этаж, 7 Этаж, 8 Этаж, 9 Этаж, 10 Этаж, 11 Этаж, 12 Этаж, 13 Этаж, 14 Этаж, 15 Этаж, 16 Этаж, 17 Этаж, 18 Этаж, 19 Этаж, 20 Этаж, 21 Этаж, 22 Этаж
3	Обозначение (номер) помещения, машино-места на поэтажном плане	40

1	2	3
4	Адрес помещения, машино-места	Российская Федерация, Москва, ЮАО, район Орехово-Борисово Северное, ул. Маршала Захарова, вл.7
	Местоположение помещения, машино-места	—
	Дополнение местоположения помещения, машино-места	—
5	Назначение помещения	Нежилое помещение (общее имущество в многоквартирном доме)
6	Вид (виды) разрешенного использования	—
7	Площадь помещения (Р), м ²	1 197,3
8	Наименование помещения	—
1	2	3
1	Кадастровый номер либо ранее присвоенный государственный учетный номер помещения, машино-места (кадастровый, инвентарный или условный номер)	—
	Кадастровый номер исходного объекта недвижимости (объектов недвижимости)	—
2	Номер, тип этажа (этажей), на котором (которых) расположено помещение, машино-место	1 Этаж, на отм. -4.950 Этаж, на отм. -9.150 Этаж
3	Обозначение (номер) помещения, машино-места на поэтажном плане	41
4	Адрес помещения, машино-места	Российская Федерация, Москва, ЮАО, район Орехово-Борисово Северное, ул. Маршала Захарова, вл.7
	Местоположение помещения, машино-места	—
	Дополнение местоположения помещения, машино-места	—
5	Назначение помещения	Нежилое помещение (общее имущество в многоквартирном доме)
6	Вид (виды) разрешенного использования	—
7	Площадь помещения (Р), м ²	1 098,1
8	Наименование помещения	—
1	2	3
1	Кадастровый номер либо ранее присвоенный государственный учетный номер помещения, машино-места (кадастровый, инвентарный или условный номер)	—
	Кадастровый номер исходного объекта недвижимости (объектов недвижимости)	—
2	Номер, тип этажа (этажей), на котором (которых) расположено помещение, машино-место	1 Этаж
3	Обозначение (номер) помещения, машино-места на поэтажном плане	42
4	Адрес помещения, машино-места	Российская Федерация, Москва, ЮАО, район Орехово-Борисово Северное, ул. Маршала Захарова, вл.7
	Местоположение помещения, машино-места	—
	Дополнение местоположения помещения, машино-места	—
5	Назначение помещения	Нежилое помещение (общее имущество в многоквартирном доме)
6	Вид (виды) разрешенного использования	—

1	2	3
7	Площадь помещения (Р), м ²	57,0
8	Наименование помещения	—
1	2	3
1	Кадастровый номер либо ранее присвоенный государственный учетный номер помещения, машино-места (кадастровый, инвентарный или условный номер)	—
	Кадастровый номер исходного объекта недвижимости (объектов недвижимости)	—
2	Номер, тип этажа (этажей), на котором (которых) расположено помещение, машино-место	1 Этаж
3	Обозначение (номер) помещения, машино-места на поэтажном плане	43
4	Адрес помещения, машино-места	Российская Федерация, Москва, ЮАО, район Орехово-Борисово Северное, ул. Маршала Захарова, вл.7
	Местоположение помещения, машино-места	—
	Дополнение местоположения помещения, машино-места	—
5	Назначение помещения	Нежилое помещение (общее имущество в многоквартирном доме)
6	Вид (виды) разрешенного использования	—
7	Площадь помещения (Р), м ²	82,5
8	Наименование помещения	—
1	2	3
1	Кадастровый номер либо ранее присвоенный государственный учетный номер помещения, машино-места (кадастровый, инвентарный или условный номер)	—
	Кадастровый номер исходного объекта недвижимости (объектов недвижимости)	—
2	Номер, тип этажа (этажей), на котором (которых) расположено помещение, машино-место	1 Этаж, на отм. -4.950 Этаж
3	Обозначение (номер) помещения, машино-места на поэтажном плане	44
4	Адрес помещения, машино-места	Российская Федерация, Москва, ЮАО, район Орехово-Борисово Северное, ул. Маршала Захарова, вл.7
	Местоположение помещения, машино-места	—
	Дополнение местоположения помещения, машино-места	—
5	Назначение помещения	Нежилое помещение (общее имущество в многоквартирном доме)
6	Вид (виды) разрешенного использования	—
7	Площадь помещения (Р), м ²	312,4
8	Наименование помещения	—
1	2	3
1	Кадастровый номер либо ранее присвоенный государственный учетный номер помещения, машино-места (кадастровый, инвентарный или условный номер)	—
	Кадастровый номер исходного объекта недвижимости (объектов недвижимости)	—

1	2	3
2	Номер, тип этажа (этажей), на котором (которых) расположено помещение, машино-место	1 Этаж, 2 Этаж, 3 Этаж, 4 Этаж, 5 Этаж, 6 Этаж, 7 Этаж, 8 Этаж, 9 Этаж, 10 Этаж, 11 Этаж, 12 Этаж, 13 Этаж, 14 Этаж, 15 Этаж, 16 Этаж, 17 Этаж, 18 Этаж, 19 Этаж, 20 Этаж, 21 Этаж, 22 Этаж
3	Обозначение (номер) помещения, машино-места на поэтажном плане	45
4	Адрес помещения, машино-места	Российская Федерация, Москва, ЮАО, район Орехово-Борисово Северное, ул. Маршала Захарова, вл.7
	Местоположение помещения, машино-места	—
	Дополнение местоположения помещения, машино-места	—
5	Назначение помещения	Нежилое помещение (общее имущество в многоквартирном доме)
6	Вид (виды) разрешенного использования	—
7	Площадь помещения (Р), м ²	1 193,2
8	Наименование помещения	—
1	2	3
1	Кадастровый номер либо ранее присвоенный государственный учетный номер помещения, машино-места (кадастровый, инвентарный или условный номер)	—
	Кадастровый номер исходного объекта недвижимости (объектов недвижимости)	—
2	Номер, тип этажа (этажей), на котором (которых) расположено помещение, машино-место	1 Этаж, 2 Этаж, 3 Этаж, 4 Этаж, 5 Этаж, 6 Этаж, 7 Этаж, 8 Этаж, 9 Этаж, 10 Этаж, 11 Этаж, 12 Этаж, 13 Этаж, 14 Этаж, 15 Этаж, 16 Этаж, 17 Этаж, 18 Этаж, 19 Этаж, 20 Этаж, 21 Этаж, 22 Этаж
3	Обозначение (номер) помещения, машино-места на поэтажном плане	46
4	Адрес помещения, машино-места	Российская Федерация, Москва, ЮАО, район Орехово-Борисово Северное, ул. Маршала Захарова, вл.7
	Местоположение помещения, машино-места	—
	Дополнение местоположения помещения, машино-места	—
5	Назначение помещения	Нежилое помещение (общее имущество в многоквартирном доме)
6	Вид (виды) разрешенного использования	—
7	Площадь помещения (Р), м ²	1 375,6
8	Наименование помещения	—
1	2	3
1	Кадастровый номер либо ранее присвоенный государственный учетный номер помещения, машино-места (кадастровый, инвентарный или условный номер)	—
	Кадастровый номер исходного объекта недвижимости (объектов недвижимости)	—
2	Номер, тип этажа (этажей), на котором (которых) расположено помещение, машино-место	1 Этаж, на отм. -4.950 Этаж, на отм. -9.150 Этаж
3	Обозначение (номер) помещения, машино-места на поэтажном плане	47
4	Адрес помещения, машино-места	Российская Федерация, Москва, ЮАО, район Орехово-Борисово Северное, ул. Маршала Захарова, вл.7
	Местоположение помещения, машино-места	—
	Дополнение местоположения помещения, машино-места	—

1	2	3
5	Назначение помещения	Нежилое помещение (общее имущество в многоквартирном доме)
6	Вид (виды) разрешенного использования	—
7	Площадь помещения (Р), м ²	184,0
8	Наименование помещения	—
1	2	3
1	Кадастровый номер либо ранее присвоенный государственный учетный номер помещения, машино-места (кадастровый, инвентарный или условный номер)	—
	Кадастровый номер исходного объекта недвижимости (объектов недвижимости)	—
2	Номер, тип этажа (этажей), на котором (которых) расположено помещение, машино-место	1 Этаж
3	Обозначение (номер) помещения, машино-места на поэтажном плане	48
4	Адрес помещения, машино-места	Российская Федерация, Москва, ЮАО, район Орехово-Борисово Северное, ул. Маршала Захарова, вл.7
	Местоположение помещения, машино-места	—
	Дополнение местоположения помещения, машино-места	—
5	Назначение помещения	Нежилое помещение (общее имущество в многоквартирном доме)
6	Вид (виды) разрешенного использования	—
7	Площадь помещения (Р), м ²	59,2
8	Наименование помещения	—
1	2	3
1	Кадастровый номер либо ранее присвоенный государственный учетный номер помещения, машино-места (кадастровый, инвентарный или условный номер)	—
	Кадастровый номер исходного объекта недвижимости (объектов недвижимости)	—
2	Номер, тип этажа (этажей), на котором (которых) расположено помещение, машино-место	1 Этаж, 2 Этаж, 3 Этаж, 4 Этаж, 5 Этаж, 6 Этаж, 7 Этаж, 8 Этаж, 9 Этаж, 10 Этаж, 11 Этаж, 12 Этаж, 13 Этаж, 14 Этаж, 15 Этаж, 16 Этаж, 17 Этаж, 18 Этаж, 19 Этаж, 20 Этаж, 21 Этаж, 22 Этаж
3	Обозначение (номер) помещения, машино-места на поэтажном плане	49
4	Адрес помещения, машино-места	Российская Федерация, Москва, ЮАО, район Орехово-Борисово Северное, ул. Маршала Захарова, вл.7
	Местоположение помещения, машино-места	—
	Дополнение местоположения помещения, машино-места	—
5	Назначение помещения	Нежилое помещение (общее имущество в многоквартирном доме)
6	Вид (виды) разрешенного использования	—
7	Площадь помещения (Р), м ²	1 883,7
8	Наименование помещения	—
1	2	3

1	2	3
1	Кадастровый номер либо ранее присвоенный государственный учетный номер помещения, машино-места (кадастровый, инвентарный или условный номер)	—
	Кадастровый номер исходного объекта недвижимости (объектов недвижимости)	—
2	Номер, тип этажа (этажей), на котором (которых) расположено помещение, машино-место	1 Этаж, на отм. -4.950 Этаж, на отм. -9.150 Этаж
3	Обозначение (номер) помещения, машино-места на поэтажном плане	50
4	Адрес помещения, машино-места	Российская Федерация, Москва, ЮАО, район Орехово-Борисово Северное, ул. Маршала Захарова, вл.7
	Местоположение помещения, машино-места	—
	Дополнение местоположения помещения, машино-места	—
5	Назначение помещения	Нежилое помещение (общее имущество в многоквартирном доме)
6	Вид (виды) разрешенного использования	—
7	Площадь помещения (Р), м ²	211,0
8	Наименование помещения	—
1	2	3
1	Кадастровый номер либо ранее присвоенный государственный учетный номер помещения, машино-места (кадастровый, инвентарный или условный номер)	—
	Кадастровый номер исходного объекта недвижимости (объектов недвижимости)	—
2	Номер, тип этажа (этажей), на котором (которых) расположено помещение, машино-место	1 Этаж
3	Обозначение (номер) помещения, машино-места на поэтажном плане	51
4	Адрес помещения, машино-места	Российская Федерация, Москва, ЮАО, район Орехово-Борисово Северное, ул. Маршала Захарова, вл.7
	Местоположение помещения, машино-места	—
	Дополнение местоположения помещения, машино-места	—
5	Назначение помещения	Нежилое помещение (общее имущество в многоквартирном доме)
6	Вид (виды) разрешенного использования	—
7	Площадь помещения (Р), м ²	63,1
8	Наименование помещения	—
1	2	3
1	Кадастровый номер либо ранее присвоенный государственный учетный номер помещения, машино-места (кадастровый, инвентарный или условный номер)	—
	Кадастровый номер исходного объекта недвижимости (объектов недвижимости)	—
2	Номер, тип этажа (этажей), на котором (которых) расположено помещение, машино-место	1 Этаж, 2 Этаж, 3 Этаж, 4 Этаж, 5 Этаж, 6 Этаж, 7 Этаж, 8 Этаж, 9 Этаж, 10 Этаж, 11 Этаж, 12 Этаж, 13 Этаж, 14 Этаж, 15 Этаж, 16 Этаж, 17 Этаж, 18 Этаж, 19 Этаж, 20 Этаж, 21 Этаж, 22 Этаж

1	2	3
3	Обозначение (номер) помещения, машино-места на поэтажном плане	52
4	Адрес помещения, машино-места	Российская Федерация, Москва, ЮАО, район Орехово-Борисово Северное, ул. Маршала Захарова, вл.7
	Местоположение помещения, машино-места	—
	Дополнение местоположения помещения, машино-места	—
5	Назначение помещения	Нежилое помещение (общее имущество в многоквартирном доме)
6	Вид (виды) разрешенного использования	—
7	Площадь помещения (Р), м²	1 703,0
8	Наименование помещения	—
1	2	3
1	Кадастровый номер либо ранее присвоенный государственный учетный номер помещения, машино-места (кадастровый, инвентарный или условный номер)	—
	Кадастровый номер исходного объекта недвижимости (объектов недвижимости)	—
2	Номер, тип этажа (этажей), на котором (которых) расположено помещение, машино-место	1 Этаж, на отм. -4.950 Этаж, на отм. -9.150 Этаж
3	Обозначение (номер) помещения, машино-места на поэтажном плане	53
4	Адрес помещения, машино-места	Российская Федерация, Москва, ЮАО, район Орехово-Борисово Северное, ул. Маршала Захарова, вл.7
	Местоположение помещения, машино-места	—
	Дополнение местоположения помещения, машино-места	—
5	Назначение помещения	Нежилое помещение (общее имущество в многоквартирном доме)
6	Вид (виды) разрешенного использования	—
7	Площадь помещения (Р), м²	197,3
8	Наименование помещения	—
1	2	3
1	Кадастровый номер либо ранее присвоенный государственный учетный номер помещения, машино-места (кадастровый, инвентарный или условный номер)	—
	Кадастровый номер исходного объекта недвижимости (объектов недвижимости)	—
2	Номер, тип этажа (этажей), на котором (которых) расположено помещение, машино-место	1 Этаж
3	Обозначение (номер) помещения, машино-места на поэтажном плане	54
4	Адрес помещения, машино-места	Российская Федерация, Москва, ЮАО, район Орехово-Борисово Северное, ул. Маршала Захарова, вл.7
	Местоположение помещения, машино-места	—
	Дополнение местоположения помещения, машино-места	—
5	Назначение помещения	Нежилое помещение (общее имущество в многоквартирном доме)

1	2	3
6	Вид (виды) разрешенного использования	—
7	Площадь помещения (P), м ²	63,7
8	Наименование помещения	—
1	2	3
1	Кадастровый номер либо ранее присвоенный государственный учетный номер помещения, машино-места (кадастровый, инвентарный или условный номер)	—
	Кадастровый номер исходного объекта недвижимости (объектов недвижимости)	—
2	Номер, тип этажа (этажей), на котором (которых) расположено помещение, машино-место	1 Этаж, на отм. -4.950 Этаж, на отм. -9.150 Этаж
3	Обозначение (номер) помещения, машино-места на поэтажном плане	55
4	Адрес помещения, машино-места	Российская Федерация, Москва, ЮАО, район Орехово-Борисово Северное, ул. Маршала Захарова, вл.7
	Местоположение помещения, машино-места	—
	Дополнение местоположения помещения, машино-места	—
5	Назначение помещения	Нежилое помещение (общее имущество в многоквартирном доме)
6	Вид (виды) разрешенного использования	—
7	Площадь помещения (P), м ²	49,7
8	Наименование помещения	—
1	2	3
1	Кадастровый номер либо ранее присвоенный государственный учетный номер помещения, машино-места (кадастровый, инвентарный или условный номер)	—
	Кадастровый номер исходного объекта недвижимости (объектов недвижимости)	—
2	Номер, тип этажа (этажей), на котором (которых) расположено помещение, машино-место	на отм. 4.950 Этаж
3	Обозначение (номер) помещения, машино-места на поэтажном плане	56
4	Адрес помещения, машино-места	Российская Федерация, Москва, ЮАО, район Орехово-Борисово Северное, ул. Маршала Захарова, вл.7
	Местоположение помещения, машино-места	—
	Дополнение местоположения помещения, машино-места	—
5	Назначение помещения	Нежилое помещение (общее имущество в многоквартирном доме)
6	Вид (виды) разрешенного использования	—
7	Площадь помещения (P), м ²	23,4
8	Наименование помещения	—
1	2	3

1	2	3
1	Кадастровый номер либо ранее присвоенный государственный учетный номер помещения, машино-места (кадастровый, инвентарный или условный номер)	—
	Кадастровый номер исходного объекта недвижимости (объектов недвижимости)	—
2	Номер, тип этажа (этажей), на котором (которых) расположено помещение, машино-место	на отм. 4.950 Этаж
3	Обозначение (номер) помещения, машино-места на поэтажном плане	57
4	Адрес помещения, машино-места	Российская Федерация, Москва, ЮАО, район Орехово-Борисово Северное, ул. Маршала Захарова, вл.7
	Местоположение помещения, машино-места	—
	Дополнение местоположения помещения, машино-места	—
5	Назначение помещения	Нежилое помещение (общее имущество в многоквартирном доме)
6	Вид (виды) разрешенного использования	—
7	Площадь помещения (P), м ²	8,2
8	Наименование помещения	—
1	2	3
1	Кадастровый номер либо ранее присвоенный государственный учетный номер помещения, машино-места (кадастровый, инвентарный или условный номер)	—
	Кадастровый номер исходного объекта недвижимости (объектов недвижимости)	—
2	Номер, тип этажа (этажей), на котором (которых) расположено помещение, машино-место	на отм. 4.950 Этаж
3	Обозначение (номер) помещения, машино-места на поэтажном плане	58
4	Адрес помещения, машино-места	Российская Федерация, Москва, ЮАО, район Орехово-Борисово Северное, ул. Маршала Захарова, вл.7
	Местоположение помещения, машино-места	—
	Дополнение местоположения помещения, машино-места	—
5	Назначение помещения	Нежилое помещение (общее имущество в многоквартирном доме)
6	Вид (виды) разрешенного использования	—
7	Площадь помещения (P), м ²	67,2
8	Наименование помещения	—
1	2	3
1	Кадастровый номер либо ранее присвоенный государственный учетный номер помещения, машино-места (кадастровый, инвентарный или условный номер)	—
	Кадастровый номер исходного объекта недвижимости (объектов недвижимости)	—
2	Номер, тип этажа (этажей), на котором (которых) расположено помещение, машино-место	на отм. -4.950 Этаж, на отм. -9.150 Этаж

1	2	3
3	Обозначение (номер) помещения, машино-места на поэтажном плане	59
4	Адрес помещения, машино-места	Российская Федерация, Москва, ЮАО, район Орехово-Борисово Северное, ул. Маршала Захарова, вл.7
	Местоположение помещения, машино-места	—
	Дополнение местоположения помещения, машино-места	—
5	Назначение помещения	Нежилое помещение (общее имущество в многоквартирном доме)
6	Вид (виды) разрешенного использования	—
7	Площадь помещения (Р), м²	143,6
8	Наименование помещения	—
1	2	3
1	Кадастровый номер либо ранее присвоенный государственный учетный номер помещения, машино-места (кадастровый, инвентарный или условный номер)	—
	Кадастровый номер исходного объекта недвижимости (объектов недвижимости)	—
2	Номер, тип этажа (этажей), на котором (которых) расположено помещение, машино-место	на отм. 9.150 Этаж
3	Обозначение (номер) помещения, машино-места на поэтажном плане	60
4	Адрес помещения, машино-места	Российская Федерация, Москва, ЮАО, район Орехово-Борисово Северное, ул. Маршала Захарова, вл.7
	Местоположение помещения, машино-места	—
	Дополнение местоположения помещения, машино-места	—
5	Назначение помещения	Нежилое помещение (общее имущество в многоквартирном доме)
6	Вид (виды) разрешенного использования	—
7	Площадь помещения (Р), м²	43,3
8	Наименование помещения	—
1	2	3
1	Кадастровый номер либо ранее присвоенный государственный учетный номер помещения, машино-места (кадастровый, инвентарный или условный номер)	—
	Кадастровый номер исходного объекта недвижимости (объектов недвижимости)	—
2	Номер, тип этажа (этажей), на котором (которых) расположено помещение, машино-место	на отм. -4.950 Этаж, на отм. -9.150 Этаж
3	Обозначение (номер) помещения, машино-места на поэтажном плане	61
4	Адрес помещения, машино-места	Российская Федерация, Москва, ЮАО, район Орехово-Борисово Северное, ул. Маршала Захарова, вл.7
	Местоположение помещения, машино-места	—
	Дополнение местоположения помещения, машино-места	—
5	Назначение помещения	Нежилое помещение (общее имущество в многоквартирном доме)

1	2	3
6	Вид (виды) разрешенного использования	—
7	Площадь помещения (Р), м ²	34,3
8	Наименование помещения	—
1	2	3
1	Кадастровый номер либо ранее присвоенный государственный учетный номер помещения, машино-места (кадастровый, инвентарный или условный номер)	—
	Кадастровый номер исходного объекта недвижимости (объектов недвижимости)	—
2	Номер, тип этажа (этажей), на котором (которых) расположено помещение, машино-место	1 Этаж
3	Обозначение (номер) помещения, машино-места на поэтажном плане	62
4	Адрес помещения, машино-места	Российская Федерация, Москва, ЮАО, район Орехово-Борисово Северное, ул. Маршала Захарова, вл.7
	Местоположение помещения, машино-места	—
	Дополнение местоположения помещения, машино-места	—
5	Назначение помещения	Нежилое помещение (общее имущество в многоквартирном доме)
6	Вид (виды) разрешенного использования	—
7	Площадь помещения (Р), м ²	39,7
8	Наименование помещения	—
1	2	3
1	Кадастровый номер либо ранее присвоенный государственный учетный номер помещения, машино-места (кадастровый, инвентарный или условный номер)	—
	Кадастровый номер исходного объекта недвижимости (объектов недвижимости)	—
2	Номер, тип этажа (этажей), на котором (которых) расположено помещение, машино-место	на отм. 4.950 Этаж
3	Обозначение (номер) помещения, машино-места на поэтажном плане	63
4	Адрес помещения, машино-места	Российская Федерация, Москва, ЮАО, район Орехово-Борисово Северное, ул. Маршала Захарова, вл.7
	Местоположение помещения, машино-места	—
	Дополнение местоположения помещения, машино-места	—
5	Назначение помещения	Нежилое помещение (общее имущество в многоквартирном доме)
6	Вид (виды) разрешенного использования	—
7	Площадь помещения (Р), м ²	16,2
8	Наименование помещения	—
1	2	3

1	2	3
1	Кадастровый номер либо ранее присвоенный государственный учетный номер помещения, машино-места (кадастровый, инвентарный или условный номер)	—
	Кадастровый номер исходного объекта недвижимости (объектов недвижимости)	—
2	Номер, тип этажа (этажей), на котором (которых) расположено помещение, машино-место	на отм. 4.950 Этаж
3	Обозначение (номер) помещения, машино-места на поэтажном плане	64
4	Адрес помещения, машино-места	Российская Федерация, Москва, ЮАО, район Орехово-Борисово Северное, ул. Маршала Захарова, вл.7
	Местоположение помещения, машино-места	—
	Дополнение местоположения помещения, машино-места	—
5	Назначение помещения	Нежилое помещение (общее имущество в многоквартирном доме)
6	Вид (виды) разрешенного использования	—
7	Площадь помещения (P), м ²	48,7
8	Наименование помещения	—
1	2	3
1	Кадастровый номер либо ранее присвоенный государственный учетный номер помещения, машино-места (кадастровый, инвентарный или условный номер)	—
	Кадастровый номер исходного объекта недвижимости (объектов недвижимости)	—
2	Номер, тип этажа (этажей), на котором (которых) расположено помещение, машино-место	на отм. 4.950 Этаж
3	Обозначение (номер) помещения, машино-места на поэтажном плане	65
4	Адрес помещения, машино-места	Российская Федерация, Москва, ЮАО, район Орехово-Борисово Северное, ул. Маршала Захарова, вл.7
	Местоположение помещения, машино-места	—
	Дополнение местоположения помещения, машино-места	—
5	Назначение помещения	Нежилое помещение (общее имущество в многоквартирном доме)
6	Вид (виды) разрешенного использования	—
7	Площадь помещения (P), м ²	20,6
8	Наименование помещения	—
1	2	3
1	Кадастровый номер либо ранее присвоенный государственный учетный номер помещения, машино-места (кадастровый, инвентарный или условный номер)	—
	Кадастровый номер исходного объекта недвижимости (объектов недвижимости)	—
2	Номер, тип этажа (этажей), на котором (которых) расположено помещение, машино-место	на отм. 4.950 Этаж

1	2	3
3	Обозначение (номер) помещения, машино-места на поэтажном плане	66
4	Адрес помещения, машино-места	Российская Федерация, Москва, ЮАО, район Орехово-Борисово Северное, ул. Маршала Захарова, вл.7
	Местоположение помещения, машино-места	—
	Дополнение местоположения помещения, машино-места	—
5	Назначение помещения	Нежилое помещение (общее имущество в многоквартирном доме)
6	Вид (виды) разрешенного использования	—
7	Площадь помещения (Р), м²	19,2
8	Наименование помещения	—
1	2	3
1	Кадастровый номер либо ранее присвоенный государственный учетный номер помещения, машино-места (кадастровый, инвентарный или условный номер)	—
	Кадастровый номер исходного объекта недвижимости (объектов недвижимости)	—
2	Номер, тип этажа (этажей), на котором (которых) расположено помещение, машино-место	на отм. 4.950 Этаж
3	Обозначение (номер) помещения, машино-места на поэтажном плане	67
4	Адрес помещения, машино-места	Российская Федерация, Москва, ЮАО, район Орехово-Борисово Северное, ул. Маршала Захарова, вл.7
	Местоположение помещения, машино-места	—
	Дополнение местоположения помещения, машино-места	—
5	Назначение помещения	Нежилое помещение (общее имущество в многоквартирном доме)
6	Вид (виды) разрешенного использования	—
7	Площадь помещения (Р), м²	11,1
8	Наименование помещения	—
1	2	3
1	Кадастровый номер либо ранее присвоенный государственный учетный номер помещения, машино-места (кадастровый, инвентарный или условный номер)	—
	Кадастровый номер исходного объекта недвижимости (объектов недвижимости)	—
2	Номер, тип этажа (этажей), на котором (которых) расположено помещение, машино-место	на отм. 4.950 Этаж
3	Обозначение (номер) помещения, машино-места на поэтажном плане	68
4	Адрес помещения, машино-места	Российская Федерация, Москва, ЮАО, район Орехово-Борисово Северное, ул. Маршала Захарова, вл.7
	Местоположение помещения, машино-места	—
	Дополнение местоположения помещения, машино-места	—
5	Назначение помещения	Нежилое помещение (общее имущество в многоквартирном доме)

1	2	3
6	Вид (виды) разрешенного использования	—
7	Площадь помещения (Р), м ²	5,1
8	Наименование помещения	—
1	2	3
1	Кадастровый номер либо ранее присвоенный государственный учетный номер помещения, машино-места (кадастровый, инвентарный или условный номер)	—
	Кадастровый номер исходного объекта недвижимости (объектов недвижимости)	—
2	Номер, тип этажа (этажей), на котором (которых) расположено помещение, машино-место	на отм. 4.950 Этаж
3	Обозначение (номер) помещения, машино-места на поэтажном плане	69
4	Адрес помещения, машино-места	Российская Федерация, Москва, ЮАО, район Орехово-Борисово Северное, ул. Маршала Захарова, вл.7
	Местоположение помещения, машино-места	—
	Дополнение местоположения помещения, машино-места	—
5	Назначение помещения	Нежилое помещение (общее имущество в многоквартирном доме)
6	Вид (виды) разрешенного использования	—
7	Площадь помещения (Р), м ²	10,9
8	Наименование помещения	—
1	2	3
1	Кадастровый номер либо ранее присвоенный государственный учетный номер помещения, машино-места (кадастровый, инвентарный или условный номер)	—
	Кадастровый номер исходного объекта недвижимости (объектов недвижимости)	—
2	Номер, тип этажа (этажей), на котором (которых) расположено помещение, машино-место	на отм. 4.950 Этаж
3	Обозначение (номер) помещения, машино-места на поэтажном плане	70
4	Адрес помещения, машино-места	Российская Федерация, Москва, ЮАО, район Орехово-Борисово Северное, ул. Маршала Захарова, вл.7
	Местоположение помещения, машино-места	—
	Дополнение местоположения помещения, машино-места	—
5	Назначение помещения	Нежилое помещение (общее имущество в многоквартирном доме)
6	Вид (виды) разрешенного использования	—
7	Площадь помещения (Р), м ²	51,4
8	Наименование помещения	—
1	2	3

1	2	3
1	Кадастровый номер либо ранее присвоенный государственный учетный номер помещения, машино-места (кадастровый, инвентарный или условный номер)	—
	Кадастровый номер исходного объекта недвижимости (объектов недвижимости)	—
2	Номер, тип этажа (этажей), на котором (которых) расположено помещение, машино-место	на отм. 4.950 Этаж
3	Обозначение (номер) помещения, машино-места на поэтажном плане	71
4	Адрес помещения, машино-места	Российская Федерация, Москва, ЮАО, район Орехово-Борисово Северное, ул. Маршала Захарова, вл.7
	Местоположение помещения, машино-места	—
	Дополнение местоположения помещения, машино-места	—
5	Назначение помещения	Нежилое помещение (общее имущество в многоквартирном доме)
6	Вид (виды) разрешенного использования	—
7	Площадь помещения (P), м ²	3,5
8	Наименование помещения	—
1	2	3
1	Кадастровый номер либо ранее присвоенный государственный учетный номер помещения, машино-места (кадастровый, инвентарный или условный номер)	—
	Кадастровый номер исходного объекта недвижимости (объектов недвижимости)	—
2	Номер, тип этажа (этажей), на котором (которых) расположено помещение, машино-место	на отм. 4.950 Этаж
3	Обозначение (номер) помещения, машино-места на поэтажном плане	72
4	Адрес помещения, машино-места	Российская Федерация, Москва, ЮАО, район Орехово-Борисово Северное, ул. Маршала Захарова, вл.7
	Местоположение помещения, машино-места	—
	Дополнение местоположения помещения, машино-места	—
5	Назначение помещения	Нежилое помещение (общее имущество в многоквартирном доме)
6	Вид (виды) разрешенного использования	—
7	Площадь помещения (P), м ²	21,1
8	Наименование помещения	—
1	2	3
1	Кадастровый номер либо ранее присвоенный государственный учетный номер помещения, машино-места (кадастровый, инвентарный или условный номер)	—
	Кадастровый номер исходного объекта недвижимости (объектов недвижимости)	—
2	Номер, тип этажа (этажей), на котором (которых) расположено помещение, машино-место	на отм. 4.950 Этаж

1	2	3
3	Обозначение (номер) помещения, машино-места на поэтажном плане	73
4	Адрес помещения, машино-места	Российская Федерация, Москва, ЮАО, район Орехово-Борисово Северное, ул. Маршала Захарова, вл.7
	Местоположение помещения, машино-места	—
	Дополнение местоположения помещения, машино-места	—
5	Назначение помещения	Нежилое помещение (общее имущество в многоквартирном доме)
6	Вид (виды) разрешенного использования	—
7	Площадь помещения (Р), м²	9,6
8	Наименование помещения	—
1	2	3
1	Кадастровый номер либо ранее присвоенный государственный учетный номер помещения, машино-места (кадастровый, инвентарный или условный номер)	—
	Кадастровый номер исходного объекта недвижимости (объектов недвижимости)	—
2	Номер, тип этажа (этажей), на котором (которых) расположено помещение, машино-место	на отм. 4.950 Этаж
3	Обозначение (номер) помещения, машино-места на поэтажном плане	74
4	Адрес помещения, машино-места	Российская Федерация, Москва, ЮАО, район Орехово-Борисово Северное, ул. Маршала Захарова, вл.7
	Местоположение помещения, машино-места	—
	Дополнение местоположения помещения, машино-места	—
5	Назначение помещения	Нежилое помещение (общее имущество в многоквартирном доме)
6	Вид (виды) разрешенного использования	—
7	Площадь помещения (Р), м²	29,1
8	Наименование помещения	—
1	2	3
1	Кадастровый номер либо ранее присвоенный государственный учетный номер помещения, машино-места (кадастровый, инвентарный или условный номер)	—
	Кадастровый номер исходного объекта недвижимости (объектов недвижимости)	—
2	Номер, тип этажа (этажей), на котором (которых) расположено помещение, машино-место	на отм. 4.950 Этаж
3	Обозначение (номер) помещения, машино-места на поэтажном плане	75
4	Адрес помещения, машино-места	Российская Федерация, Москва, ЮАО, район Орехово-Борисово Северное, ул. Маршала Захарова, вл.7
	Местоположение помещения, машино-места	—
	Дополнение местоположения помещения, машино-места	—
5	Назначение помещения	Нежилое помещение (общее имущество в многоквартирном доме)

1	2	3
6	Вид (виды) разрешенного использования	—
7	Площадь помещения (Р), м ²	11,1
8	Наименование помещения	—
1	2	3
1	Кадастровый номер либо ранее присвоенный государственный учетный номер помещения, машино-места (кадастровый, инвентарный или условный номер)	—
	Кадастровый номер исходного объекта недвижимости (объектов недвижимости)	—
2	Номер, тип этажа (этажей), на котором (которых) расположено помещение, машино-место	на отм. 4.950 Этаж
3	Обозначение (номер) помещения, машино-места на поэтажном плане	76
4	Адрес помещения, машино-места	Российская Федерация, Москва, ЮАО, район Орехово-Борисово Северное, ул. Маршала Захарова, вл.7
	Местоположение помещения, машино-места	—
	Дополнение местоположения помещения, машино-места	—
5	Назначение помещения	Нежилое помещение (общее имущество в многоквартирном доме)
6	Вид (виды) разрешенного использования	—
7	Площадь помещения (Р), м ²	66,3
8	Наименование помещения	—
1	2	3
1	Кадастровый номер либо ранее присвоенный государственный учетный номер помещения, машино-места (кадастровый, инвентарный или условный номер)	—
	Кадастровый номер исходного объекта недвижимости (объектов недвижимости)	—
2	Номер, тип этажа (этажей), на котором (которых) расположено помещение, машино-место	на отм. 9.150 Этаж
3	Обозначение (номер) помещения, машино-места на поэтажном плане	77
4	Адрес помещения, машино-места	Российская Федерация, Москва, ЮАО, район Орехово-Борисово Северное, ул. Маршала Захарова, вл.7
	Местоположение помещения, машино-места	—
	Дополнение местоположения помещения, машино-места	—
5	Назначение помещения	Нежилое помещение (общее имущество в многоквартирном доме)
6	Вид (виды) разрешенного использования	—
7	Площадь помещения (Р), м ²	11,7
8	Наименование помещения	—
1	2	3

1	2	3
1	Кадастровый номер либо ранее присвоенный государственный учетный номер помещения, машино-места (кадастровый, инвентарный или условный номер)	—
	Кадастровый номер исходного объекта недвижимости (объектов недвижимости)	—
2	Номер, тип этажа (этажей), на котором (которых) расположено помещение, машино-место	на отм. 4.950 Этаж
3	Обозначение (номер) помещения, машино-места на поэтажном плане	1
4	Адрес помещения, машино-места	Российская Федерация, Москва, ЮАО, район Орехово-Борисово Северное, ул. Маршала Захарова, вл.7
	Местоположение помещения, машино-места	—
	Дополнение местоположения помещения, машино-места	—
5	Назначение помещения	Нежилое помещение
6	Вид (виды) разрешенного использования	—
7	Площадь помещения (Р), м ²	13,6
8	Наименование помещения	—
1	2	3
1	Кадастровый номер либо ранее присвоенный государственный учетный номер помещения, машино-места (кадастровый, инвентарный или условный номер)	—
	Кадастровый номер исходного объекта недвижимости (объектов недвижимости)	—
2	Номер, тип этажа (этажей), на котором (которых) расположено помещение, машино-место	на отм. 4.950 Этаж
3	Обозначение (номер) помещения, машино-места на поэтажном плане	2
4	Адрес помещения, машино-места	Российская Федерация, Москва, ЮАО, район Орехово-Борисово Северное, ул. Маршала Захарова, вл.7
	Местоположение помещения, машино-места	—
	Дополнение местоположения помещения, машино-места	—
5	Назначение помещения	Нежилое помещение
6	Вид (виды) разрешенного использования	—
7	Площадь помещения (Р), м ²	12,7
8	Наименование помещения	—
1	2	3
1	Кадастровый номер либо ранее присвоенный государственный учетный номер помещения, машино-места (кадастровый, инвентарный или условный номер)	—
	Кадастровый номер исходного объекта недвижимости (объектов недвижимости)	—
2	Номер, тип этажа (этажей), на котором (которых) расположено помещение, машино-место	на отм. 4.950 Этаж
3	Обозначение (номер) помещения, машино-места на поэтажном плане	3

1	2	3
4	Адрес помещения, машино-места	Российская Федерация, Москва, ЮАО, район Орехово-Борисово Северное, ул. Маршала Захарова, вл.7
	Местоположение помещения, машино-места	—
	Дополнение местоположения помещения, машино-места	—
5	Назначение помещения	Нежилое помещение
6	Вид (виды) разрешенного использования	—
7	Площадь помещения (Р), м ²	12,5
8	Наименование помещения	—
1	2	3
1	Кадастровый номер либо ранее присвоенный государственный учетный номер помещения, машино-места (кадастровый, инвентарный или условный номер)	—
	Кадастровый номер исходного объекта недвижимости (объектов недвижимости)	—
2	Номер, тип этажа (этажей), на котором (которых) расположено помещение, машино-место	на отм. 4.950 Этаж
3	Обозначение (номер) помещения, машино-места на поэтажном плане	4
4	Адрес помещения, машино-места	Российская Федерация, Москва, ЮАО, район Орехово-Борисово Северное, ул. Маршала Захарова, вл.7
	Местоположение помещения, машино-места	—
	Дополнение местоположения помещения, машино-места	—
5	Назначение помещения	Нежилое помещение
6	Вид (виды) разрешенного использования	—
7	Площадь помещения (Р), м ²	13,0
8	Наименование помещения	—
1	2	3
1	Кадастровый номер либо ранее присвоенный государственный учетный номер помещения, машино-места (кадастровый, инвентарный или условный номер)	—
	Кадастровый номер исходного объекта недвижимости (объектов недвижимости)	—
2	Номер, тип этажа (этажей), на котором (которых) расположено помещение, машино-место	на отм. 4.950 Этаж
3	Обозначение (номер) помещения, машино-места на поэтажном плане	5
4	Адрес помещения, машино-места	Российская Федерация, Москва, ЮАО, район Орехово-Борисово Северное, ул. Маршала Захарова, вл.7
	Местоположение помещения, машино-места	—
	Дополнение местоположения помещения, машино-места	—
5	Назначение помещения	Нежилое помещение
6	Вид (виды) разрешенного использования	—
7	Площадь помещения (Р), м ²	13,0
8	Наименование помещения	—
1	2	3

1	2	3
1	Кадастровый номер либо ранее присвоенный государственный учетный номер помещения, машино-места (кадастровый, инвентарный или условный номер)	—
	Кадастровый номер исходного объекта недвижимости (объектов недвижимости)	—
2	Номер, тип этажа (этажей), на котором (которых) расположено помещение, машино-место	на отм. 4.950 Этаж
3	Обозначение (номер) помещения, машино-места на поэтажном плане	6
4	Адрес помещения, машино-места	Российская Федерация, Москва, ЮАО, район Орехово-Борисово Северное, ул. Маршала Захарова, вл.7
	Местоположение помещения, машино-места	—
	Дополнение местоположения помещения, машино-места	—
5	Назначение помещения	Нежилое помещение
6	Вид (виды) разрешенного использования	—
7	Площадь помещения (Р), м ²	13,0
8	Наименование помещения	—
1	2	3
1	Кадастровый номер либо ранее присвоенный государственный учетный номер помещения, машино-места (кадастровый, инвентарный или условный номер)	—
	Кадастровый номер исходного объекта недвижимости (объектов недвижимости)	—
2	Номер, тип этажа (этажей), на котором (которых) расположено помещение, машино-место	на отм. 4.950 Этаж
3	Обозначение (номер) помещения, машино-места на поэтажном плане	7
4	Адрес помещения, машино-места	Российская Федерация, Москва, ЮАО, район Орехово-Борисово Северное, ул. Маршала Захарова, вл.7
	Местоположение помещения, машино-места	—
	Дополнение местоположения помещения, машино-места	—
5	Назначение помещения	Нежилое помещение
6	Вид (виды) разрешенного использования	—
7	Площадь помещения (Р), м ²	13,0
8	Наименование помещения	—
1	2	3
1	Кадастровый номер либо ранее присвоенный государственный учетный номер помещения, машино-места (кадастровый, инвентарный или условный номер)	—
	Кадастровый номер исходного объекта недвижимости (объектов недвижимости)	—
2	Номер, тип этажа (этажей), на котором (которых) расположено помещение, машино-место	на отм. 4.950 Этаж
3	Обозначение (номер) помещения, машино-места на поэтажном плане	8

1	2	3
4	Адрес помещения, машино-места	Российская Федерация, Москва, ЮАО, район Орехово-Борисово Северное, ул. Маршала Захарова, вл.7
	Местоположение помещения, машино-места	—
	Дополнение местоположения помещения, машино-места	—
5	Назначение помещения	Нежилое помещение
6	Вид (виды) разрешенного использования	—
7	Площадь помещения (Р), м ²	13,1
8	Наименование помещения	—
1	2	3
1	Кадастровый номер либо ранее присвоенный государственный учетный номер помещения, машино-места (кадастровый, инвентарный или условный номер)	—
	Кадастровый номер исходного объекта недвижимости (объектов недвижимости)	—
2	Номер, тип этажа (этажей), на котором (которых) расположено помещение, машино-место	на отм. 4.950 Этаж
3	Обозначение (номер) помещения, машино-места на поэтажном плане	9
4	Адрес помещения, машино-места	Российская Федерация, Москва, ЮАО, район Орехово-Борисово Северное, ул. Маршала Захарова, вл.7
	Местоположение помещения, машино-места	—
	Дополнение местоположения помещения, машино-места	—
5	Назначение помещения	Нежилое помещение
6	Вид (виды) разрешенного использования	—
7	Площадь помещения (Р), м ²	13,2
8	Наименование помещения	—
1	2	3
1	Кадастровый номер либо ранее присвоенный государственный учетный номер помещения, машино-места (кадастровый, инвентарный или условный номер)	—
	Кадастровый номер исходного объекта недвижимости (объектов недвижимости)	—
2	Номер, тип этажа (этажей), на котором (которых) расположено помещение, машино-место	на отм. 4.950 Этаж
3	Обозначение (номер) помещения, машино-места на поэтажном плане	10
4	Адрес помещения, машино-места	Российская Федерация, Москва, ЮАО, район Орехово-Борисово Северное, ул. Маршала Захарова, вл.7
	Местоположение помещения, машино-места	—
	Дополнение местоположения помещения, машино-места	—
5	Назначение помещения	Нежилое помещение
6	Вид (виды) разрешенного использования	—
7	Площадь помещения (Р), м ²	13,5
8	Наименование помещения	—
1	2	3

1	2	3
1	Кадастровый номер либо ранее присвоенный государственный учетный номер помещения, машино-места (кадастровый, инвентарный или условный номер)	—
	Кадастровый номер исходного объекта недвижимости (объектов недвижимости)	—
2	Номер, тип этажа (этажей), на котором (которых) расположено помещение, машино-место	на отм. 4.950 Этаж
3	Обозначение (номер) помещения, машино-места на поэтажном плане	11
4	Адрес помещения, машино-места	Российская Федерация, Москва, ЮАО, район Орехово-Борисово Северное, ул. Маршала Захарова, вл.7
	Местоположение помещения, машино-места	—
	Дополнение местоположения помещения, машино-места	—
5	Назначение помещения	Нежилое помещение
6	Вид (виды) разрешенного использования	—
7	Площадь помещения (Р), м ²	14,4
8	Наименование помещения	—
1	2	3
1	Кадастровый номер либо ранее присвоенный государственный учетный номер помещения, машино-места (кадастровый, инвентарный или условный номер)	—
	Кадастровый номер исходного объекта недвижимости (объектов недвижимости)	—
2	Номер, тип этажа (этажей), на котором (которых) расположено помещение, машино-место	на отм. 4.950 Этаж
3	Обозначение (номер) помещения, машино-места на поэтажном плане	12
4	Адрес помещения, машино-места	Российская Федерация, Москва, ЮАО, район Орехово-Борисово Северное, ул. Маршала Захарова, вл.7
	Местоположение помещения, машино-места	—
	Дополнение местоположения помещения, машино-места	—
5	Назначение помещения	Нежилое помещение
6	Вид (виды) разрешенного использования	—
7	Площадь помещения (Р), м ²	14,0
8	Наименование помещения	—
1	2	3
1	Кадастровый номер либо ранее присвоенный государственный учетный номер помещения, машино-места (кадастровый, инвентарный или условный номер)	—
	Кадастровый номер исходного объекта недвижимости (объектов недвижимости)	—
2	Номер, тип этажа (этажей), на котором (которых) расположено помещение, машино-место	на отм. 4.950 Этаж
3	Обозначение (номер) помещения, машино-места на поэтажном плане	13

1	2	3
4	Адрес помещения, машино-места	Российская Федерация, Москва, ЮАО, район Орехово-Борисово Северное, ул. Маршала Захарова, вл.7
	Местоположение помещения, машино-места	—
	Дополнение местоположения помещения, машино-места	—
5	Назначение помещения	Нежилое помещение
6	Вид (виды) разрешенного использования	—
7	Площадь помещения (Р), м ²	14,0
8	Наименование помещения	—
1	2	3
1	Кадастровый номер либо ранее присвоенный государственный учетный номер помещения, машино-места (кадастровый, инвентарный или условный номер)	—
	Кадастровый номер исходного объекта недвижимости (объектов недвижимости)	—
2	Номер, тип этажа (этажей), на котором (которых) расположено помещение, машино-место	на отм. 4.950 Этаж
3	Обозначение (номер) помещения, машино-места на поэтажном плане	14
4	Адрес помещения, машино-места	Российская Федерация, Москва, ЮАО, район Орехово-Борисово Северное, ул. Маршала Захарова, вл.7
	Местоположение помещения, машино-места	—
	Дополнение местоположения помещения, машино-места	—
5	Назначение помещения	Нежилое помещение
6	Вид (виды) разрешенного использования	—
7	Площадь помещения (Р), м ²	13,8
8	Наименование помещения	—
1	2	3
1	Кадастровый номер либо ранее присвоенный государственный учетный номер помещения, машино-места (кадастровый, инвентарный или условный номер)	—
	Кадастровый номер исходного объекта недвижимости (объектов недвижимости)	—
2	Номер, тип этажа (этажей), на котором (которых) расположено помещение, машино-место	на отм. 4.950 Этаж
3	Обозначение (номер) помещения, машино-места на поэтажном плане	15
4	Адрес помещения, машино-места	Российская Федерация, Москва, ЮАО, район Орехово-Борисово Северное, ул. Маршала Захарова, вл.7
	Местоположение помещения, машино-места	—
	Дополнение местоположения помещения, машино-места	—
5	Назначение помещения	Нежилое помещение
6	Вид (виды) разрешенного использования	—
7	Площадь помещения (Р), м ²	13,7
8	Наименование помещения	—
1	2	3

1	2	3
1	Кадастровый номер либо ранее присвоенный государственный учетный номер помещения, машино-места (кадастровый, инвентарный или условный номер)	—
	Кадастровый номер исходного объекта недвижимости (объектов недвижимости)	—
2	Номер, тип этажа (этажей), на котором (которых) расположено помещение, машино-место	на отм. 4.950 Этаж
3	Обозначение (номер) помещения, машино-места на поэтажном плане	16
4	Адрес помещения, машино-места	Российская Федерация, Москва, ЮАО, район Орехово-Борисово Северное, ул. Маршала Захарова, вл.7
	Местоположение помещения, машино-места	—
	Дополнение местоположения помещения, машино-места	—
5	Назначение помещения	Нежилое помещение
6	Вид (виды) разрешенного использования	—
7	Площадь помещения (Р), м ²	12,6
8	Наименование помещения	—
1	2	3
1	Кадастровый номер либо ранее присвоенный государственный учетный номер помещения, машино-места (кадастровый, инвентарный или условный номер)	—
	Кадастровый номер исходного объекта недвижимости (объектов недвижимости)	—
2	Номер, тип этажа (этажей), на котором (которых) расположено помещение, машино-место	на отм. 4.950 Этаж
3	Обозначение (номер) помещения, машино-места на поэтажном плане	17
4	Адрес помещения, машино-места	Российская Федерация, Москва, ЮАО, район Орехово-Борисово Северное, ул. Маршала Захарова, вл.7
	Местоположение помещения, машино-места	—
	Дополнение местоположения помещения, машино-места	—
5	Назначение помещения	Нежилое помещение
6	Вид (виды) разрешенного использования	—
7	Площадь помещения (Р), м ²	12,6
8	Наименование помещения	—
1	2	3
1	Кадастровый номер либо ранее присвоенный государственный учетный номер помещения, машино-места (кадастровый, инвентарный или условный номер)	—
	Кадастровый номер исходного объекта недвижимости (объектов недвижимости)	—
2	Номер, тип этажа (этажей), на котором (которых) расположено помещение, машино-место	на отм. 4.950 Этаж
3	Обозначение (номер) помещения, машино-места на поэтажном плане	18

1	2	3
4	Адрес помещения, машино-места	Российская Федерация, Москва, ЮАО, район Орехово-Борисово Северное, ул. Маршала Захарова, вл.7
	Местоположение помещения, машино-места	—
	Дополнение местоположения помещения, машино-места	—
5	Назначение помещения	Нежилое помещение
6	Вид (виды) разрешенного использования	—
7	Площадь помещения (Р), м ²	13,7
8	Наименование помещения	—
1	2	3
1	Кадастровый номер либо ранее присвоенный государственный учетный номер помещения, машино-места (кадастровый, инвентарный или условный номер)	—
	Кадастровый номер исходного объекта недвижимости (объектов недвижимости)	—
2	Номер, тип этажа (этажей), на котором (которых) расположено помещение, машино-место	на отм. 4.950 Этаж
3	Обозначение (номер) помещения, машино-места на поэтажном плане	19
4	Адрес помещения, машино-места	Российская Федерация, Москва, ЮАО, район Орехово-Борисово Северное, ул. Маршала Захарова, вл.7
	Местоположение помещения, машино-места	—
	Дополнение местоположения помещения, машино-места	—
5	Назначение помещения	Нежилое помещение
6	Вид (виды) разрешенного использования	—
7	Площадь помещения (Р), м ²	12,8
8	Наименование помещения	—
1	2	3
1	Кадастровый номер либо ранее присвоенный государственный учетный номер помещения, машино-места (кадастровый, инвентарный или условный номер)	—
	Кадастровый номер исходного объекта недвижимости (объектов недвижимости)	—
2	Номер, тип этажа (этажей), на котором (которых) расположено помещение, машино-место	на отм. 4.950 Этаж
3	Обозначение (номер) помещения, машино-места на поэтажном плане	20
4	Адрес помещения, машино-места	Российская Федерация, Москва, ЮАО, район Орехово-Борисово Северное, ул. Маршала Захарова, вл.7
	Местоположение помещения, машино-места	—
	Дополнение местоположения помещения, машино-места	—
5	Назначение помещения	Нежилое помещение
6	Вид (виды) разрешенного использования	—
7	Площадь помещения (Р), м ²	14,2
8	Наименование помещения	—
1	2	3

1	2	3
1	Кадастровый номер либо ранее присвоенный государственный учетный номер помещения, машино-места (кадастровый, инвентарный или условный номер)	—
	Кадастровый номер исходного объекта недвижимости (объектов недвижимости)	—
2	Номер, тип этажа (этажей), на котором (которых) расположено помещение, машино-место	на отм. 4.950 Этаж
3	Обозначение (номер) помещения, машино-места на поэтажном плане	21
4	Адрес помещения, машино-места	Российская Федерация, Москва, ЮАО, район Орехово-Борисово Северное, ул. Маршала Захарова, вл.7
	Местоположение помещения, машино-места	—
	Дополнение местоположения помещения, машино-места	—
5	Назначение помещения	Нежилое помещение
6	Вид (виды) разрешенного использования	—
7	Площадь помещения (Р), м ²	13,9
8	Наименование помещения	—
1	2	3
1	Кадастровый номер либо ранее присвоенный государственный учетный номер помещения, машино-места (кадастровый, инвентарный или условный номер)	—
	Кадастровый номер исходного объекта недвижимости (объектов недвижимости)	—
2	Номер, тип этажа (этажей), на котором (которых) расположено помещение, машино-место	на отм. 4.950 Этаж
3	Обозначение (номер) помещения, машино-места на поэтажном плане	22
4	Адрес помещения, машино-места	Российская Федерация, Москва, ЮАО, район Орехово-Борисово Северное, ул. Маршала Захарова, вл.7
	Местоположение помещения, машино-места	—
	Дополнение местоположения помещения, машино-места	—
5	Назначение помещения	Нежилое помещение
6	Вид (виды) разрешенного использования	—
7	Площадь помещения (Р), м ²	14,2
8	Наименование помещения	—
1	2	3
1	Кадастровый номер либо ранее присвоенный государственный учетный номер помещения, машино-места (кадастровый, инвентарный или условный номер)	—
	Кадастровый номер исходного объекта недвижимости (объектов недвижимости)	—
2	Номер, тип этажа (этажей), на котором (которых) расположено помещение, машино-место	на отм. 4.950 Этаж
3	Обозначение (номер) помещения, машино-места на поэтажном плане	23

1	2	3
4	Адрес помещения, машино-места	Российская Федерация, Москва, ЮАО, район Орехово-Борисово Северное, ул. Маршала Захарова, вл.7
	Местоположение помещения, машино-места	—
	Дополнение местоположения помещения, машино-места	—
5	Назначение помещения	Нежилое помещение
6	Вид (виды) разрешенного использования	—
7	Площадь помещения (Р), м ²	14,5
8	Наименование помещения	—
1	2	3
1	Кадастровый номер либо ранее присвоенный государственный учетный номер помещения, машино-места (кадастровый, инвентарный или условный номер)	—
	Кадастровый номер исходного объекта недвижимости (объектов недвижимости)	—
2	Номер, тип этажа (этажей), на котором (которых) расположено помещение, машино-место	на отм. 4.950 Этаж
3	Обозначение (номер) помещения, машино-места на поэтажном плане	24
4	Адрес помещения, машино-места	Российская Федерация, Москва, ЮАО, район Орехово-Борисово Северное, ул. Маршала Захарова, вл.7
	Местоположение помещения, машино-места	—
	Дополнение местоположения помещения, машино-места	—
5	Назначение помещения	Нежилое помещение
6	Вид (виды) разрешенного использования	—
7	Площадь помещения (Р), м ²	13,9
8	Наименование помещения	—
1	2	3
1	Кадастровый номер либо ранее присвоенный государственный учетный номер помещения, машино-места (кадастровый, инвентарный или условный номер)	—
	Кадастровый номер исходного объекта недвижимости (объектов недвижимости)	—
2	Номер, тип этажа (этажей), на котором (которых) расположено помещение, машино-место	на отм. 4.950 Этаж
3	Обозначение (номер) помещения, машино-места на поэтажном плане	25
4	Адрес помещения, машино-места	Российская Федерация, Москва, ЮАО, район Орехово-Борисово Северное, ул. Маршала Захарова, вл.7
	Местоположение помещения, машино-места	—
	Дополнение местоположения помещения, машино-места	—
5	Назначение помещения	Нежилое помещение
6	Вид (виды) разрешенного использования	—
7	Площадь помещения (Р), м ²	14,5
8	Наименование помещения	—
1	2	3

1	2	3
1	Кадастровый номер либо ранее присвоенный государственный учетный номер помещения, машино-места (кадастровый, инвентарный или условный номер)	—
	Кадастровый номер исходного объекта недвижимости (объектов недвижимости)	—
2	Номер, тип этажа (этажей), на котором (которых) расположено помещение, машино-место	на отм. 4.950 Этаж
3	Обозначение (номер) помещения, машино-места на поэтажном плане	26
4	Адрес помещения, машино-места	Российская Федерация, Москва, ЮАО, район Орехово-Борисово Северное, ул. Маршала Захарова, вл.7
	Местоположение помещения, машино-места	—
	Дополнение местоположения помещения, машино-места	—
5	Назначение помещения	Нежилое помещение
6	Вид (виды) разрешенного использования	—
7	Площадь помещения (P), м ²	14,5
8	Наименование помещения	—
1	2	3
1	Кадастровый номер либо ранее присвоенный государственный учетный номер помещения, машино-места (кадастровый, инвентарный или условный номер)	—
	Кадастровый номер исходного объекта недвижимости (объектов недвижимости)	—
2	Номер, тип этажа (этажей), на котором (которых) расположено помещение, машино-место	на отм. 4.950 Этаж
3	Обозначение (номер) помещения, машино-места на поэтажном плане	27
4	Адрес помещения, машино-места	Российская Федерация, Москва, ЮАО, район Орехово-Борисово Северное, ул. Маршала Захарова, вл.7
	Местоположение помещения, машино-места	—
	Дополнение местоположения помещения, машино-места	—
5	Назначение помещения	Нежилое помещение
6	Вид (виды) разрешенного использования	—
7	Площадь помещения (P), м ²	13,9
8	Наименование помещения	—
1	2	3
1	Кадастровый номер либо ранее присвоенный государственный учетный номер помещения, машино-места (кадастровый, инвентарный или условный номер)	—
	Кадастровый номер исходного объекта недвижимости (объектов недвижимости)	—
2	Номер, тип этажа (этажей), на котором (которых) расположено помещение, машино-место	на отм. 4.950 Этаж
3	Обозначение (номер) помещения, машино-места на поэтажном плане	28

1	2	3
4	Адрес помещения, машино-места	Российская Федерация, Москва, ЮАО, район Орехово-Борисово Северное, ул. Маршала Захарова, вл.7
	Местоположение помещения, машино-места	—
	Дополнение местоположения помещения, машино-места	—
5	Назначение помещения	Нежилое помещение
6	Вид (виды) разрешенного использования	—
7	Площадь помещения (Р), м ²	14,4
8	Наименование помещения	—
1	2	3
1	Кадастровый номер либо ранее присвоенный государственный учетный номер помещения, машино-места (кадастровый, инвентарный или условный номер)	—
	Кадастровый номер исходного объекта недвижимости (объектов недвижимости)	—
2	Номер, тип этажа (этажей), на котором (которых) расположено помещение, машино-место	на отм. 4.950 Этаж
3	Обозначение (номер) помещения, машино-места на поэтажном плане	29
4	Адрес помещения, машино-места	Российская Федерация, Москва, ЮАО, район Орехово-Борисово Северное, ул. Маршала Захарова, вл.7
	Местоположение помещения, машино-места	—
	Дополнение местоположения помещения, машино-места	—
5	Назначение помещения	Нежилое помещение
6	Вид (виды) разрешенного использования	—
7	Площадь помещения (Р), м ²	14,5
8	Наименование помещения	—
1	2	3
1	Кадастровый номер либо ранее присвоенный государственный учетный номер помещения, машино-места (кадастровый, инвентарный или условный номер)	—
	Кадастровый номер исходного объекта недвижимости (объектов недвижимости)	—
2	Номер, тип этажа (этажей), на котором (которых) расположено помещение, машино-место	на отм. 4.950 Этаж
3	Обозначение (номер) помещения, машино-места на поэтажном плане	30
4	Адрес помещения, машино-места	Российская Федерация, Москва, ЮАО, район Орехово-Борисово Северное, ул. Маршала Захарова, вл.7
	Местоположение помещения, машино-места	—
	Дополнение местоположения помещения, машино-места	—
5	Назначение помещения	Нежилое помещение
6	Вид (виды) разрешенного использования	—
7	Площадь помещения (Р), м ²	14,0
8	Наименование помещения	—
1	2	3

1	2	3
1	Кадастровый номер либо ранее присвоенный государственный учетный номер помещения, машино-места (кадастровый, инвентарный или условный номер)	—
	Кадастровый номер исходного объекта недвижимости (объектов недвижимости)	—
2	Номер, тип этажа (этажей), на котором (которых) расположено помещение, машино-место	на отм. 4.950 Этаж
3	Обозначение (номер) помещения, машино-места на поэтажном плане	31
4	Адрес помещения, машино-места	Российская Федерация, Москва, ЮАО, район Орехово-Борисово Северное, ул. Маршала Захарова, вл.7
	Местоположение помещения, машино-места	—
	Дополнение местоположения помещения, машино-места	—
5	Назначение помещения	Нежилое помещение
6	Вид (виды) разрешенного использования	—
7	Площадь помещения (Р), м ²	14,4
8	Наименование помещения	—
1	2	3
1	Кадастровый номер либо ранее присвоенный государственный учетный номер помещения, машино-места (кадастровый, инвентарный или условный номер)	—
	Кадастровый номер исходного объекта недвижимости (объектов недвижимости)	—
2	Номер, тип этажа (этажей), на котором (которых) расположено помещение, машино-место	на отм. 4.950 Этаж
3	Обозначение (номер) помещения, машино-места на поэтажном плане	32
4	Адрес помещения, машино-места	Российская Федерация, Москва, ЮАО, район Орехово-Борисово Северное, ул. Маршала Захарова, вл.7
	Местоположение помещения, машино-места	—
	Дополнение местоположения помещения, машино-места	—
5	Назначение помещения	Нежилое помещение
6	Вид (виды) разрешенного использования	—
7	Площадь помещения (Р), м ²	14,6
8	Наименование помещения	—
1	2	3
1	Кадастровый номер либо ранее присвоенный государственный учетный номер помещения, машино-места (кадастровый, инвентарный или условный номер)	—
	Кадастровый номер исходного объекта недвижимости (объектов недвижимости)	—
2	Номер, тип этажа (этажей), на котором (которых) расположено помещение, машино-место	на отм. 4.950 Этаж
3	Обозначение (номер) помещения, машино-места на поэтажном плане	33

1	2	3
4	Адрес помещения, машино-места	Российская Федерация, Москва, ЮАО, район Орехово-Борисово Северное, ул. Маршала Захарова, вл.7
	Местоположение помещения, машино-места	—
	Дополнение местоположения помещения, машино-места	—
5	Назначение помещения	Нежилое помещение
6	Вид (виды) разрешенного использования	—
7	Площадь помещения (Р), м ²	13,9
8	Наименование помещения	—
1	2	3
1	Кадастровый номер либо ранее присвоенный государственный учетный номер помещения, машино-места (кадастровый, инвентарный или условный номер)	—
	Кадастровый номер исходного объекта недвижимости (объектов недвижимости)	—
2	Номер, тип этажа (этажей), на котором (которых) расположено помещение, машино-место	на отм. 4.950 Этаж
3	Обозначение (номер) помещения, машино-места на поэтажном плане	34
4	Адрес помещения, машино-места	Российская Федерация, Москва, ЮАО, район Орехово-Борисово Северное, ул. Маршала Захарова, вл.7
	Местоположение помещения, машино-места	—
	Дополнение местоположения помещения, машино-места	—
5	Назначение помещения	Нежилое помещение
6	Вид (виды) разрешенного использования	—
7	Площадь помещения (Р), м ²	14,4
8	Наименование помещения	—
1	2	3
1	Кадастровый номер либо ранее присвоенный государственный учетный номер помещения, машино-места (кадастровый, инвентарный или условный номер)	—
	Кадастровый номер исходного объекта недвижимости (объектов недвижимости)	—
2	Номер, тип этажа (этажей), на котором (которых) расположено помещение, машино-место	на отм. 4.950 Этаж
3	Обозначение (номер) помещения, машино-места на поэтажном плане	35
4	Адрес помещения, машино-места	Российская Федерация, Москва, ЮАО, район Орехово-Борисово Северное, ул. Маршала Захарова, вл.7
	Местоположение помещения, машино-места	—
	Дополнение местоположения помещения, машино-места	—
5	Назначение помещения	Нежилое помещение
6	Вид (виды) разрешенного использования	—
7	Площадь помещения (Р), м ²	14,5
8	Наименование помещения	—
1	2	3

1	2	3
1	Кадастровый номер либо ранее присвоенный государственный учетный номер помещения, машино-места (кадастровый, инвентарный или условный номер)	—
	Кадастровый номер исходного объекта недвижимости (объектов недвижимости)	—
2	Номер, тип этажа (этажей), на котором (которых) расположено помещение, машино-место	на отм. 4.950 Этаж
3	Обозначение (номер) помещения, машино-места на поэтажном плане	36
4	Адрес помещения, машино-места	Российская Федерация, Москва, ЮАО, район Орехово-Борисово Северное, ул. Маршала Захарова, вл.7
	Местоположение помещения, машино-места	—
	Дополнение местоположения помещения, машино-места	—
5	Назначение помещения	Нежилое помещение
6	Вид (виды) разрешенного использования	—
7	Площадь помещения (P), м ²	14,0
8	Наименование помещения	—
1	2	3
1	Кадастровый номер либо ранее присвоенный государственный учетный номер помещения, машино-места (кадастровый, инвентарный или условный номер)	—
	Кадастровый номер исходного объекта недвижимости (объектов недвижимости)	—
2	Номер, тип этажа (этажей), на котором (которых) расположено помещение, машино-место	на отм. 4.950 Этаж
3	Обозначение (номер) помещения, машино-места на поэтажном плане	37
4	Адрес помещения, машино-места	Российская Федерация, Москва, ЮАО, район Орехово-Борисово Северное, ул. Маршала Захарова, вл.7
	Местоположение помещения, машино-места	—
	Дополнение местоположения помещения, машино-места	—
5	Назначение помещения	Нежилое помещение
6	Вид (виды) разрешенного использования	—
7	Площадь помещения (P), м ²	14,5
8	Наименование помещения	—
1	2	3
1	Кадастровый номер либо ранее присвоенный государственный учетный номер помещения, машино-места (кадастровый, инвентарный или условный номер)	—
	Кадастровый номер исходного объекта недвижимости (объектов недвижимости)	—
2	Номер, тип этажа (этажей), на котором (которых) расположено помещение, машино-место	на отм. 4.950 Этаж
3	Обозначение (номер) помещения, машино-места на поэтажном плане	38

1	2	3
4	Адрес помещения, машино-места	Российская Федерация, Москва, ЮАО, район Орехово-Борисово Северное, ул. Маршала Захарова, вл.7
	Местоположение помещения, машино-места	—
	Дополнение местоположения помещения, машино-места	—
5	Назначение помещения	Нежилое помещение
6	Вид (виды) разрешенного использования	—
7	Площадь помещения (Р), м ²	14,5
8	Наименование помещения	—
1	2	3
1	Кадастровый номер либо ранее присвоенный государственный учетный номер помещения, машино-места (кадастровый, инвентарный или условный номер)	—
	Кадастровый номер исходного объекта недвижимости (объектов недвижимости)	—
2	Номер, тип этажа (этажей), на котором (которых) расположено помещение, машино-место	на отм. 4.950 Этаж
3	Обозначение (номер) помещения, машино-места на поэтажном плане	39
4	Адрес помещения, машино-места	Российская Федерация, Москва, ЮАО, район Орехово-Борисово Северное, ул. Маршала Захарова, вл.7
	Местоположение помещения, машино-места	—
	Дополнение местоположения помещения, машино-места	—
5	Назначение помещения	Нежилое помещение
6	Вид (виды) разрешенного использования	—
7	Площадь помещения (Р), м ²	14,0
8	Наименование помещения	—
1	2	3
1	Кадастровый номер либо ранее присвоенный государственный учетный номер помещения, машино-места (кадастровый, инвентарный или условный номер)	—
	Кадастровый номер исходного объекта недвижимости (объектов недвижимости)	—
2	Номер, тип этажа (этажей), на котором (которых) расположено помещение, машино-место	на отм. 4.950 Этаж
3	Обозначение (номер) помещения, машино-места на поэтажном плане	40
4	Адрес помещения, машино-места	Российская Федерация, Москва, ЮАО, район Орехово-Борисово Северное, ул. Маршала Захарова, вл.7
	Местоположение помещения, машино-места	—
	Дополнение местоположения помещения, машино-места	—
5	Назначение помещения	Нежилое помещение
6	Вид (виды) разрешенного использования	—
7	Площадь помещения (Р), м ²	14,5
8	Наименование помещения	—
1	2	3

1	2	3
1	Кадастровый номер либо ранее присвоенный государственный учетный номер помещения, машино-места (кадастровый, инвентарный или условный номер)	—
	Кадастровый номер исходного объекта недвижимости (объектов недвижимости)	—
2	Номер, тип этажа (этажей), на котором (которых) расположено помещение, машино-место	на отм. 4.950 Этаж
3	Обозначение (номер) помещения, машино-места на поэтажном плане	41
4	Адрес помещения, машино-места	Российская Федерация, Москва, ЮАО, район Орехово-Борисово Северное, ул. Маршала Захарова, вл.7
	Местоположение помещения, машино-места	—
	Дополнение местоположения помещения, машино-места	—
5	Назначение помещения	Нежилое помещение
6	Вид (виды) разрешенного использования	—
7	Площадь помещения (Р), м ²	14,4
8	Наименование помещения	—
1	2	3
1	Кадастровый номер либо ранее присвоенный государственный учетный номер помещения, машино-места (кадастровый, инвентарный или условный номер)	—
	Кадастровый номер исходного объекта недвижимости (объектов недвижимости)	—
2	Номер, тип этажа (этажей), на котором (которых) расположено помещение, машино-место	на отм. 4.950 Этаж
3	Обозначение (номер) помещения, машино-места на поэтажном плане	42
4	Адрес помещения, машино-места	Российская Федерация, Москва, ЮАО, район Орехово-Борисово Северное, ул. Маршала Захарова, вл.7
	Местоположение помещения, машино-места	—
	Дополнение местоположения помещения, машино-места	—
5	Назначение помещения	Нежилое помещение
6	Вид (виды) разрешенного использования	—
7	Площадь помещения (Р), м ²	13,9
8	Наименование помещения	—
1	2	3
1	Кадастровый номер либо ранее присвоенный государственный учетный номер помещения, машино-места (кадастровый, инвентарный или условный номер)	—
	Кадастровый номер исходного объекта недвижимости (объектов недвижимости)	—
2	Номер, тип этажа (этажей), на котором (которых) расположено помещение, машино-место	на отм. 4.950 Этаж
3	Обозначение (номер) помещения, машино-места на поэтажном плане	43

1	2	3
4	Адрес помещения, машино-места	Российская Федерация, Москва, ЮАО, район Орехово-Борисово Северное, ул. Маршала Захарова, вл.7
	Местоположение помещения, машино-места	—
	Дополнение местоположения помещения, машино-места	—
5	Назначение помещения	Нежилое помещение
6	Вид (виды) разрешенного использования	—
7	Площадь помещения (Р), м ²	14,4
8	Наименование помещения	—
1	2	3
1	Кадастровый номер либо ранее присвоенный государственный учетный номер помещения, машино-места (кадастровый, инвентарный или условный номер)	—
	Кадастровый номер исходного объекта недвижимости (объектов недвижимости)	—
2	Номер, тип этажа (этажей), на котором (которых) расположено помещение, машино-место	на отм. 4.950 Этаж
3	Обозначение (номер) помещения, машино-места на поэтажном плане	44
4	Адрес помещения, машино-места	Российская Федерация, Москва, ЮАО, район Орехово-Борисово Северное, ул. Маршала Захарова, вл.7
	Местоположение помещения, машино-места	—
	Дополнение местоположения помещения, машино-места	—
5	Назначение помещения	Нежилое помещение
6	Вид (виды) разрешенного использования	—
7	Площадь помещения (Р), м ²	13,9
8	Наименование помещения	—
1	2	3
1	Кадастровый номер либо ранее присвоенный государственный учетный номер помещения, машино-места (кадастровый, инвентарный или условный номер)	—
	Кадастровый номер исходного объекта недвижимости (объектов недвижимости)	—
2	Номер, тип этажа (этажей), на котором (которых) расположено помещение, машино-место	на отм. 4.950 Этаж
3	Обозначение (номер) помещения, машино-места на поэтажном плане	45
4	Адрес помещения, машино-места	Российская Федерация, Москва, ЮАО, район Орехово-Борисово Северное, ул. Маршала Захарова, вл.7
	Местоположение помещения, машино-места	—
	Дополнение местоположения помещения, машино-места	—
5	Назначение помещения	Нежилое помещение
6	Вид (виды) разрешенного использования	—
7	Площадь помещения (Р), м ²	13,8
8	Наименование помещения	—
1	2	3

1	2	3
1	Кадастровый номер либо ранее присвоенный государственный учетный номер помещения, машино-места (кадастровый, инвентарный или условный номер)	—
	Кадастровый номер исходного объекта недвижимости (объектов недвижимости)	—
2	Номер, тип этажа (этажей), на котором (которых) расположено помещение, машино-место	на отм. 4.950 Этаж
3	Обозначение (номер) помещения, машино-места на поэтажном плане	46
4	Адрес помещения, машино-места	Российская Федерация, Москва, ЮАО, район Орехово-Борисово Северное, ул. Маршала Захарова, вл.7
	Местоположение помещения, машино-места	—
	Дополнение местоположения помещения, машино-места	—
5	Назначение помещения	Нежилое помещение
6	Вид (виды) разрешенного использования	—
7	Площадь помещения (Р), м ²	12,7
8	Наименование помещения	—
1	2	3
1	Кадастровый номер либо ранее присвоенный государственный учетный номер помещения, машино-места (кадастровый, инвентарный или условный номер)	—
	Кадастровый номер исходного объекта недвижимости (объектов недвижимости)	—
2	Номер, тип этажа (этажей), на котором (которых) расположено помещение, машино-место	на отм. 4.950 Этаж
3	Обозначение (номер) помещения, машино-места на поэтажном плане	47
4	Адрес помещения, машино-места	Российская Федерация, Москва, ЮАО, район Орехово-Борисово Северное, ул. Маршала Захарова, вл.7
	Местоположение помещения, машино-места	—
	Дополнение местоположения помещения, машино-места	—
5	Назначение помещения	Нежилое помещение
6	Вид (виды) разрешенного использования	—
7	Площадь помещения (Р), м ²	12,5
8	Наименование помещения	—
1	2	3
1	Кадастровый номер либо ранее присвоенный государственный учетный номер помещения, машино-места (кадастровый, инвентарный или условный номер)	—
	Кадастровый номер исходного объекта недвижимости (объектов недвижимости)	—
2	Номер, тип этажа (этажей), на котором (которых) расположено помещение, машино-место	на отм. 4.950 Этаж
3	Обозначение (номер) помещения, машино-места на поэтажном плане	48

1	2	3
4	Адрес помещения, машино-места	Российская Федерация, Москва, ЮАО, район Орехово-Борисово Северное, ул. Маршала Захарова, вл.7
	Местоположение помещения, машино-места	—
	Дополнение местоположения помещения, машино-места	—
5	Назначение помещения	Нежилое помещение
6	Вид (виды) разрешенного использования	—
7	Площадь помещения (Р), м ²	13,7
8	Наименование помещения	—
1	2	3
1	Кадастровый номер либо ранее присвоенный государственный учетный номер помещения, машино-места (кадастровый, инвентарный или условный номер)	—
	Кадастровый номер исходного объекта недвижимости (объектов недвижимости)	—
2	Номер, тип этажа (этажей), на котором (которых) расположено помещение, машино-место	на отм. 4.950 Этаж
3	Обозначение (номер) помещения, машино-места на поэтажном плане	49
4	Адрес помещения, машино-места	Российская Федерация, Москва, ЮАО, район Орехово-Борисово Северное, ул. Маршала Захарова, вл.7
	Местоположение помещения, машино-места	—
	Дополнение местоположения помещения, машино-места	—
5	Назначение помещения	Нежилое помещение
6	Вид (виды) разрешенного использования	—
7	Площадь помещения (Р), м ²	13,9
8	Наименование помещения	—
1	2	3
1	Кадастровый номер либо ранее присвоенный государственный учетный номер помещения, машино-места (кадастровый, инвентарный или условный номер)	—
	Кадастровый номер исходного объекта недвижимости (объектов недвижимости)	—
2	Номер, тип этажа (этажей), на котором (которых) расположено помещение, машино-место	на отм. 4.950 Этаж
3	Обозначение (номер) помещения, машино-места на поэтажном плане	50
4	Адрес помещения, машино-места	Российская Федерация, Москва, ЮАО, район Орехово-Борисово Северное, ул. Маршала Захарова, вл.7
	Местоположение помещения, машино-места	—
	Дополнение местоположения помещения, машино-места	—
5	Назначение помещения	Нежилое помещение
6	Вид (виды) разрешенного использования	—
7	Площадь помещения (Р), м ²	14,3
8	Наименование помещения	—
1	2	3

1	2	3
1	Кадастровый номер либо ранее присвоенный государственный учетный номер помещения, машино-места (кадастровый, инвентарный или условный номер)	—
	Кадастровый номер исходного объекта недвижимости (объектов недвижимости)	—
2	Номер, тип этажа (этажей), на котором (которых) расположено помещение, машино-место	на отм. 4.950 Этаж
3	Обозначение (номер) помещения, машино-места на поэтажном плане	51
4	Адрес помещения, машино-места	Российская Федерация, Москва, ЮАО, район Орехово-Борисово Северное, ул. Маршала Захарова, вл.7
	Местоположение помещения, машино-места	—
	Дополнение местоположения помещения, машино-места	—
5	Назначение помещения	Нежилое помещение
6	Вид (виды) разрешенного использования	—
7	Площадь помещения (Р), м ²	14,2
8	Наименование помещения	—
1	2	3
1	Кадастровый номер либо ранее присвоенный государственный учетный номер помещения, машино-места (кадастровый, инвентарный или условный номер)	—
	Кадастровый номер исходного объекта недвижимости (объектов недвижимости)	—
2	Номер, тип этажа (этажей), на котором (которых) расположено помещение, машино-место	на отм. 4.950 Этаж
3	Обозначение (номер) помещения, машино-места на поэтажном плане	52
4	Адрес помещения, машино-места	Российская Федерация, Москва, ЮАО, район Орехово-Борисово Северное, ул. Маршала Захарова, вл.7
	Местоположение помещения, машино-места	—
	Дополнение местоположения помещения, машино-места	—
5	Назначение помещения	Нежилое помещение
6	Вид (виды) разрешенного использования	—
7	Площадь помещения (Р), м ²	14,3
8	Наименование помещения	—
1	2	3
1	Кадастровый номер либо ранее присвоенный государственный учетный номер помещения, машино-места (кадастровый, инвентарный или условный номер)	—
	Кадастровый номер исходного объекта недвижимости (объектов недвижимости)	—
2	Номер, тип этажа (этажей), на котором (которых) расположено помещение, машино-место	на отм. 4.950 Этаж
3	Обозначение (номер) помещения, машино-места на поэтажном плане	53

1	2	3
4	Адрес помещения, машино-места	Российская Федерация, Москва, ЮАО, район Орехово-Борисово Северное, ул. Маршала Захарова, вл.7
	Местоположение помещения, машино-места	—
	Дополнение местоположения помещения, машино-места	—
5	Назначение помещения	Нежилое помещение
6	Вид (виды) разрешенного использования	—
7	Площадь помещения (Р), м ²	23,6
8	Наименование помещения	—
1	2	3
1	Кадастровый номер либо ранее присвоенный государственный учетный номер помещения, машино-места (кадастровый, инвентарный или условный номер)	—
	Кадастровый номер исходного объекта недвижимости (объектов недвижимости)	—
2	Номер, тип этажа (этажей), на котором (которых) расположено помещение, машино-место	на отм. 4.950 Этаж
3	Обозначение (номер) помещения, машино-места на поэтажном плане	54
4	Адрес помещения, машино-места	Российская Федерация, Москва, ЮАО, район Орехово-Борисово Северное, ул. Маршала Захарова, вл.7
	Местоположение помещения, машино-места	—
	Дополнение местоположения помещения, машино-места	—
5	Назначение помещения	Нежилое помещение
6	Вид (виды) разрешенного использования	—
7	Площадь помещения (Р), м ²	16,0
8	Наименование помещения	—
1	2	3
1	Кадастровый номер либо ранее присвоенный государственный учетный номер помещения, машино-места (кадастровый, инвентарный или условный номер)	—
	Кадастровый номер исходного объекта недвижимости (объектов недвижимости)	—
2	Номер, тип этажа (этажей), на котором (которых) расположено помещение, машино-место	на отм. 4.950 Этаж
3	Обозначение (номер) помещения, машино-места на поэтажном плане	55
4	Адрес помещения, машино-места	Российская Федерация, Москва, ЮАО, район Орехово-Борисово Северное, ул. Маршала Захарова, вл.7
	Местоположение помещения, машино-места	—
	Дополнение местоположения помещения, машино-места	—
5	Назначение помещения	Нежилое помещение
6	Вид (виды) разрешенного использования	—
7	Площадь помещения (Р), м ²	16,0
8	Наименование помещения	—
1	2	3

1	2	3
1	Кадастровый номер либо ранее присвоенный государственный учетный номер помещения, машино-места (кадастровый, инвентарный или условный номер)	—
	Кадастровый номер исходного объекта недвижимости (объектов недвижимости)	—
2	Номер, тип этажа (этажей), на котором (которых) расположено помещение, машино-место	на отм. 4.950 Этаж
3	Обозначение (номер) помещения, машино-места на поэтажном плане	56
4	Адрес помещения, машино-места	Российская Федерация, Москва, ЮАО, район Орехово-Борисово Северное, ул. Маршала Захарова, вл.7
	Местоположение помещения, машино-места	—
	Дополнение местоположения помещения, машино-места	—
5	Назначение помещения	Нежилое помещение
6	Вид (виды) разрешенного использования	—
7	Площадь помещения (Р), м ²	15,2
8	Наименование помещения	—
1	2	3
1	Кадастровый номер либо ранее присвоенный государственный учетный номер помещения, машино-места (кадастровый, инвентарный или условный номер)	—
	Кадастровый номер исходного объекта недвижимости (объектов недвижимости)	—
2	Номер, тип этажа (этажей), на котором (которых) расположено помещение, машино-место	на отм. 4.950 Этаж
3	Обозначение (номер) помещения, машино-места на поэтажном плане	57
4	Адрес помещения, машино-места	Российская Федерация, Москва, ЮАО, район Орехово-Борисово Северное, ул. Маршала Захарова, вл.7
	Местоположение помещения, машино-места	—
	Дополнение местоположения помещения, машино-места	—
5	Назначение помещения	Нежилое помещение
6	Вид (виды) разрешенного использования	—
7	Площадь помещения (Р), м ²	15,2
8	Наименование помещения	—
1	2	3
1	Кадастровый номер либо ранее присвоенный государственный учетный номер помещения, машино-места (кадастровый, инвентарный или условный номер)	—
	Кадастровый номер исходного объекта недвижимости (объектов недвижимости)	—
2	Номер, тип этажа (этажей), на котором (которых) расположено помещение, машино-место	на отм. 4.950 Этаж
3	Обозначение (номер) помещения, машино-места на поэтажном плане	58

1	2	3
4	Адрес помещения, машино-места	Российская Федерация, Москва, ЮАО, район Орехово-Борисово Северное, ул. Маршала Захарова, вл.7
	Местоположение помещения, машино-места	—
	Дополнение местоположения помещения, машино-места	—
5	Назначение помещения	Нежилое помещение
6	Вид (виды) разрешенного использования	—
7	Площадь помещения (Р), м ²	14,6
8	Наименование помещения	—
1	2	3
1	Кадастровый номер либо ранее присвоенный государственный учетный номер помещения, машино-места (кадастровый, инвентарный или условный номер)	—
	Кадастровый номер исходного объекта недвижимости (объектов недвижимости)	—
2	Номер, тип этажа (этажей), на котором (которых) расположено помещение, машино-место	на отм. 4.950 Этаж
3	Обозначение (номер) помещения, машино-места на поэтажном плане	59
4	Адрес помещения, машино-места	Российская Федерация, Москва, ЮАО, район Орехово-Борисово Северное, ул. Маршала Захарова, вл.7
	Местоположение помещения, машино-места	—
	Дополнение местоположения помещения, машино-места	—
5	Назначение помещения	Нежилое помещение
6	Вид (виды) разрешенного использования	—
7	Площадь помещения (Р), м ²	13,7
8	Наименование помещения	—
1	2	3
1	Кадастровый номер либо ранее присвоенный государственный учетный номер помещения, машино-места (кадастровый, инвентарный или условный номер)	—
	Кадастровый номер исходного объекта недвижимости (объектов недвижимости)	—
2	Номер, тип этажа (этажей), на котором (которых) расположено помещение, машино-место	на отм. 4.950 Этаж
3	Обозначение (номер) помещения, машино-места на поэтажном плане	60
4	Адрес помещения, машино-места	Российская Федерация, Москва, ЮАО, район Орехово-Борисово Северное, ул. Маршала Захарова, вл.7
	Местоположение помещения, машино-места	—
	Дополнение местоположения помещения, машино-места	—
5	Назначение помещения	Нежилое помещение
6	Вид (виды) разрешенного использования	—
7	Площадь помещения (Р), м ²	14,6
8	Наименование помещения	—
1	2	3

1	2	3
1	Кадастровый номер либо ранее присвоенный государственный учетный номер помещения, машино-места (кадастровый, инвентарный или условный номер)	—
	Кадастровый номер исходного объекта недвижимости (объектов недвижимости)	—
2	Номер, тип этажа (этажей), на котором (которых) расположено помещение, машино-место	на отм. 4.950 Этаж
3	Обозначение (номер) помещения, машино-места на поэтажном плане	61
4	Адрес помещения, машино-места	Российская Федерация, Москва, ЮАО, район Орехово-Борисово Северное, ул. Маршала Захарова, вл.7
	Местоположение помещения, машино-места	—
	Дополнение местоположения помещения, машино-места	—
5	Назначение помещения	Нежилое помещение
6	Вид (виды) разрешенного использования	—
7	Площадь помещения (Р), м ²	15,3
8	Наименование помещения	—
1	2	3
1	Кадастровый номер либо ранее присвоенный государственный учетный номер помещения, машино-места (кадастровый, инвентарный или условный номер)	—
	Кадастровый номер исходного объекта недвижимости (объектов недвижимости)	—
2	Номер, тип этажа (этажей), на котором (которых) расположено помещение, машино-место	на отм. 4.950 Этаж
3	Обозначение (номер) помещения, машино-места на поэтажном плане	62
4	Адрес помещения, машино-места	Российская Федерация, Москва, ЮАО, район Орехово-Борисово Северное, ул. Маршала Захарова, вл.7
	Местоположение помещения, машино-места	—
	Дополнение местоположения помещения, машино-места	—
5	Назначение помещения	Нежилое помещение
6	Вид (виды) разрешенного использования	—
7	Площадь помещения (Р), м ²	15,2
8	Наименование помещения	—
1	2	3
1	Кадастровый номер либо ранее присвоенный государственный учетный номер помещения, машино-места (кадастровый, инвентарный или условный номер)	—
	Кадастровый номер исходного объекта недвижимости (объектов недвижимости)	—
2	Номер, тип этажа (этажей), на котором (которых) расположено помещение, машино-место	на отм. 4.950 Этаж
3	Обозначение (номер) помещения, машино-места на поэтажном плане	63

1	2	3
4	Адрес помещения, машино-места	Российская Федерация, Москва, ЮАО, район Орехово-Борисово Северное, ул. Маршала Захарова, вл.7
	Местоположение помещения, машино-места	—
	Дополнение местоположения помещения, машино-места	—
5	Назначение помещения	Нежилое помещение
6	Вид (виды) разрешенного использования	—
7	Площадь помещения (Р), м ²	17,9
8	Наименование помещения	—
1	2	3
1	Кадастровый номер либо ранее присвоенный государственный учетный номер помещения, машино-места (кадастровый, инвентарный или условный номер)	—
	Кадастровый номер исходного объекта недвижимости (объектов недвижимости)	—
2	Номер, тип этажа (этажей), на котором (которых) расположено помещение, машино-место	на отм. 4.950 Этаж
3	Обозначение (номер) помещения, машино-места на поэтажном плане	64
4	Адрес помещения, машино-места	Российская Федерация, Москва, ЮАО, район Орехово-Борисово Северное, ул. Маршала Захарова, вл.7
	Местоположение помещения, машино-места	—
	Дополнение местоположения помещения, машино-места	—
5	Назначение помещения	Нежилое помещение
6	Вид (виды) разрешенного использования	—
7	Площадь помещения (Р), м ²	14,6
8	Наименование помещения	—
1	2	3
1	Кадастровый номер либо ранее присвоенный государственный учетный номер помещения, машино-места (кадастровый, инвентарный или условный номер)	—
	Кадастровый номер исходного объекта недвижимости (объектов недвижимости)	—
2	Номер, тип этажа (этажей), на котором (которых) расположено помещение, машино-место	на отм. 4.950 Этаж
3	Обозначение (номер) помещения, машино-места на поэтажном плане	65
4	Адрес помещения, машино-места	Российская Федерация, Москва, ЮАО, район Орехово-Борисово Северное, ул. Маршала Захарова, вл.7
	Местоположение помещения, машино-места	—
	Дополнение местоположения помещения, машино-места	—
5	Назначение помещения	Нежилое помещение
6	Вид (виды) разрешенного использования	—
7	Площадь помещения (Р), м ²	13,7
8	Наименование помещения	—
1	2	3

1	2	3
1	Кадастровый номер либо ранее присвоенный государственный учетный номер помещения, машино-места (кадастровый, инвентарный или условный номер)	—
	Кадастровый номер исходного объекта недвижимости (объектов недвижимости)	—
2	Номер, тип этажа (этажей), на котором (которых) расположено помещение, машино-место	на отм. 4.950 Этаж
3	Обозначение (номер) помещения, машино-места на поэтажном плане	66
4	Адрес помещения, машино-места	Российская Федерация, Москва, ЮАО, район Орехово-Борисово Северное, ул. Маршала Захарова, вл.7
	Местоположение помещения, машино-места	—
	Дополнение местоположения помещения, машино-места	—
5	Назначение помещения	Нежилое помещение
6	Вид (виды) разрешенного использования	—
7	Площадь помещения (Р), м ²	14,5
8	Наименование помещения	—
1	2	3
1	Кадастровый номер либо ранее присвоенный государственный учетный номер помещения, машино-места (кадастровый, инвентарный или условный номер)	—
	Кадастровый номер исходного объекта недвижимости (объектов недвижимости)	—
2	Номер, тип этажа (этажей), на котором (которых) расположено помещение, машино-место	на отм. 4.950 Этаж
3	Обозначение (номер) помещения, машино-места на поэтажном плане	67
4	Адрес помещения, машино-места	Российская Федерация, Москва, ЮАО, район Орехово-Борисово Северное, ул. Маршала Захарова, вл.7
	Местоположение помещения, машино-места	—
	Дополнение местоположения помещения, машино-места	—
5	Назначение помещения	Нежилое помещение
6	Вид (виды) разрешенного использования	—
7	Площадь помещения (Р), м ²	14,5
8	Наименование помещения	—
1	2	3
1	Кадастровый номер либо ранее присвоенный государственный учетный номер помещения, машино-места (кадастровый, инвентарный или условный номер)	—
	Кадастровый номер исходного объекта недвижимости (объектов недвижимости)	—
2	Номер, тип этажа (этажей), на котором (которых) расположено помещение, машино-место	на отм. 4.950 Этаж
3	Обозначение (номер) помещения, машино-места на поэтажном плане	68

1	2	3
4	Адрес помещения, машино-места	Российская Федерация, Москва, ЮАО, район Орехово-Борисово Северное, ул. Маршала Захарова, вл.7
	Местоположение помещения, машино-места	—
	Дополнение местоположения помещения, машино-места	—
5	Назначение помещения	Нежилое помещение
6	Вид (виды) разрешенного использования	—
7	Площадь помещения (Р), м ²	14,0
8	Наименование помещения	—
1	2	3
1	Кадастровый номер либо ранее присвоенный государственный учетный номер помещения, машино-места (кадастровый, инвентарный или условный номер)	—
	Кадастровый номер исходного объекта недвижимости (объектов недвижимости)	—
2	Номер, тип этажа (этажей), на котором (которых) расположено помещение, машино-место	на отм. 4.950 Этаж
3	Обозначение (номер) помещения, машино-места на поэтажном плане	69
4	Адрес помещения, машино-места	Российская Федерация, Москва, ЮАО, район Орехово-Борисово Северное, ул. Маршала Захарова, вл.7
	Местоположение помещения, машино-места	—
	Дополнение местоположения помещения, машино-места	—
5	Назначение помещения	Нежилое помещение
6	Вид (виды) разрешенного использования	—
7	Площадь помещения (Р), м ²	14,5
8	Наименование помещения	—
1	2	3
1	Кадастровый номер либо ранее присвоенный государственный учетный номер помещения, машино-места (кадастровый, инвентарный или условный номер)	—
	Кадастровый номер исходного объекта недвижимости (объектов недвижимости)	—
2	Номер, тип этажа (этажей), на котором (которых) расположено помещение, машино-место	на отм. 4.950 Этаж
3	Обозначение (номер) помещения, машино-места на поэтажном плане	70
4	Адрес помещения, машино-места	Российская Федерация, Москва, ЮАО, район Орехово-Борисово Северное, ул. Маршала Захарова, вл.7
	Местоположение помещения, машино-места	—
	Дополнение местоположения помещения, машино-места	—
5	Назначение помещения	Нежилое помещение
6	Вид (виды) разрешенного использования	—
7	Площадь помещения (Р), м ²	14,4
8	Наименование помещения	—
1	2	3

1	2	3
1	Кадастровый номер либо ранее присвоенный государственный учетный номер помещения, машино-места (кадастровый, инвентарный или условный номер)	—
	Кадастровый номер исходного объекта недвижимости (объектов недвижимости)	—
2	Номер, тип этажа (этажей), на котором (которых) расположено помещение, машино-место	на отм. 4.950 Этаж
3	Обозначение (номер) помещения, машино-места на поэтажном плане	71
4	Адрес помещения, машино-места	Российская Федерация, Москва, ЮАО, район Орехово-Борисово Северное, ул. Маршала Захарова, вл.7
	Местоположение помещения, машино-места	—
	Дополнение местоположения помещения, машино-места	—
5	Назначение помещения	Нежилое помещение
6	Вид (виды) разрешенного использования	—
7	Площадь помещения (P), м ²	14,0
8	Наименование помещения	—
1	2	3
1	Кадастровый номер либо ранее присвоенный государственный учетный номер помещения, машино-места (кадастровый, инвентарный или условный номер)	—
	Кадастровый номер исходного объекта недвижимости (объектов недвижимости)	—
2	Номер, тип этажа (этажей), на котором (которых) расположено помещение, машино-место	на отм. 4.950 Этаж
3	Обозначение (номер) помещения, машино-места на поэтажном плане	72
4	Адрес помещения, машино-места	Российская Федерация, Москва, ЮАО, район Орехово-Борисово Северное, ул. Маршала Захарова, вл.7
	Местоположение помещения, машино-места	—
	Дополнение местоположения помещения, машино-места	—
5	Назначение помещения	Нежилое помещение
6	Вид (виды) разрешенного использования	—
7	Площадь помещения (P), м ²	14,5
8	Наименование помещения	—
1	2	3
1	Кадастровый номер либо ранее присвоенный государственный учетный номер помещения, машино-места (кадастровый, инвентарный или условный номер)	—
	Кадастровый номер исходного объекта недвижимости (объектов недвижимости)	—
2	Номер, тип этажа (этажей), на котором (которых) расположено помещение, машино-место	на отм. 4.950 Этаж
3	Обозначение (номер) помещения, машино-места на поэтажном плане	73

1	2	3
4	Адрес помещения, машино-места	Российская Федерация, Москва, ЮАО, район Орехово-Борисово Северное, ул. Маршала Захарова, вл.7
	Местоположение помещения, машино-места	—
	Дополнение местоположения помещения, машино-места	—
5	Назначение помещения	Нежилое помещение
6	Вид (виды) разрешенного использования	—
7	Площадь помещения (Р), м ²	14,5
8	Наименование помещения	—
1	2	3
1	Кадастровый номер либо ранее присвоенный государственный учетный номер помещения, машино-места (кадастровый, инвентарный или условный номер)	—
	Кадастровый номер исходного объекта недвижимости (объектов недвижимости)	—
2	Номер, тип этажа (этажей), на котором (которых) расположено помещение, машино-место	на отм. 4.950 Этаж
3	Обозначение (номер) помещения, машино-места на поэтажном плане	74
4	Адрес помещения, машино-места	Российская Федерация, Москва, ЮАО, район Орехово-Борисово Северное, ул. Маршала Захарова, вл.7
	Местоположение помещения, машино-места	—
	Дополнение местоположения помещения, машино-места	—
5	Назначение помещения	Нежилое помещение
6	Вид (виды) разрешенного использования	—
7	Площадь помещения (Р), м ²	14,5
8	Наименование помещения	—
1	2	3
1	Кадастровый номер либо ранее присвоенный государственный учетный номер помещения, машино-места (кадастровый, инвентарный или условный номер)	—
	Кадастровый номер исходного объекта недвижимости (объектов недвижимости)	—
2	Номер, тип этажа (этажей), на котором (которых) расположено помещение, машино-место	на отм. 4.950 Этаж
3	Обозначение (номер) помещения, машино-места на поэтажном плане	75
4	Адрес помещения, машино-места	Российская Федерация, Москва, ЮАО, район Орехово-Борисово Северное, ул. Маршала Захарова, вл.7
	Местоположение помещения, машино-места	—
	Дополнение местоположения помещения, машино-места	—
5	Назначение помещения	Нежилое помещение
6	Вид (виды) разрешенного использования	—
7	Площадь помещения (Р), м ²	14,6
8	Наименование помещения	—
1	2	3

1	2	3
1	Кадастровый номер либо ранее присвоенный государственный учетный номер помещения, машино-места (кадастровый, инвентарный или условный номер)	—
	Кадастровый номер исходного объекта недвижимости (объектов недвижимости)	—
2	Номер, тип этажа (этажей), на котором (которых) расположено помещение, машино-место	на отм. 4.950 Этаж
3	Обозначение (номер) помещения, машино-места на поэтажном плане	76
4	Адрес помещения, машино-места	Российская Федерация, Москва, ЮАО, район Орехово-Борисово Северное, ул. Маршала Захарова, вл.7
	Местоположение помещения, машино-места	—
	Дополнение местоположения помещения, машино-места	—
5	Назначение помещения	Нежилое помещение
6	Вид (виды) разрешенного использования	—
7	Площадь помещения (P), м ²	14,6
8	Наименование помещения	—
1	2	3
1	Кадастровый номер либо ранее присвоенный государственный учетный номер помещения, машино-места (кадастровый, инвентарный или условный номер)	—
	Кадастровый номер исходного объекта недвижимости (объектов недвижимости)	—
2	Номер, тип этажа (этажей), на котором (которых) расположено помещение, машино-место	на отм. 4.950 Этаж
3	Обозначение (номер) помещения, машино-места на поэтажном плане	77
4	Адрес помещения, машино-места	Российская Федерация, Москва, ЮАО, район Орехово-Борисово Северное, ул. Маршала Захарова, вл.7
	Местоположение помещения, машино-места	—
	Дополнение местоположения помещения, машино-места	—
5	Назначение помещения	Нежилое помещение
6	Вид (виды) разрешенного использования	—
7	Площадь помещения (P), м ²	12,7
8	Наименование помещения	—
1	2	3
1	Кадастровый номер либо ранее присвоенный государственный учетный номер помещения, машино-места (кадастровый, инвентарный или условный номер)	—
	Кадастровый номер исходного объекта недвижимости (объектов недвижимости)	—
2	Номер, тип этажа (этажей), на котором (которых) расположено помещение, машино-место	на отм. 4.950 Этаж
3	Обозначение (номер) помещения, машино-места на поэтажном плане	78

1	2	3
4	Адрес помещения, машино-места	Российская Федерация, Москва, ЮАО, район Орехово-Борисово Северное, ул. Маршала Захарова, вл.7
	Местоположение помещения, машино-места	—
	Дополнение местоположения помещения, машино-места	—
5	Назначение помещения	Нежилое помещение
6	Вид (виды) разрешенного использования	—
7	Площадь помещения (Р), м ²	12,8
8	Наименование помещения	—
1	2	3
1	Кадастровый номер либо ранее присвоенный государственный учетный номер помещения, машино-места (кадастровый, инвентарный или условный номер)	—
	Кадастровый номер исходного объекта недвижимости (объектов недвижимости)	—
2	Номер, тип этажа (этажей), на котором (которых) расположено помещение, машино-место	на отм. 4.950 Этаж
3	Обозначение (номер) помещения, машино-места на поэтажном плане	79
4	Адрес помещения, машино-места	Российская Федерация, Москва, ЮАО, район Орехово-Борисово Северное, ул. Маршала Захарова, вл.7
	Местоположение помещения, машино-места	—
	Дополнение местоположения помещения, машино-места	—
5	Назначение помещения	Нежилое помещение
6	Вид (виды) разрешенного использования	—
7	Площадь помещения (Р), м ²	13,0
8	Наименование помещения	—
1	2	3
1	Кадастровый номер либо ранее присвоенный государственный учетный номер помещения, машино-места (кадастровый, инвентарный или условный номер)	—
	Кадастровый номер исходного объекта недвижимости (объектов недвижимости)	—
2	Номер, тип этажа (этажей), на котором (которых) расположено помещение, машино-место	на отм. 4.950 Этаж
3	Обозначение (номер) помещения, машино-места на поэтажном плане	80
4	Адрес помещения, машино-места	Российская Федерация, Москва, ЮАО, район Орехово-Борисово Северное, ул. Маршала Захарова, вл.7
	Местоположение помещения, машино-места	—
	Дополнение местоположения помещения, машино-места	—
5	Назначение помещения	Нежилое помещение
6	Вид (виды) разрешенного использования	—
7	Площадь помещения (Р), м ²	11,3
8	Наименование помещения	—
1	2	3

1	2	3
1	Кадастровый номер либо ранее присвоенный государственный учетный номер помещения, машино-места (кадастровый, инвентарный или условный номер)	—
	Кадастровый номер исходного объекта недвижимости (объектов недвижимости)	—
2	Номер, тип этажа (этажей), на котором (которых) расположено помещение, машино-место	на отм. 4.950 Этаж
3	Обозначение (номер) помещения, машино-места на поэтажном плане	81
4	Адрес помещения, машино-места	Российская Федерация, Москва, ЮАО, район Орехово-Борисово Северное, ул. Маршала Захарова, вл.7
	Местоположение помещения, машино-места	—
	Дополнение местоположения помещения, машино-места	—
5	Назначение помещения	Нежилое помещение
6	Вид (виды) разрешенного использования	—
7	Площадь помещения (P), м ²	11,3
8	Наименование помещения	—
1	2	3
1	Кадастровый номер либо ранее присвоенный государственный учетный номер помещения, машино-места (кадастровый, инвентарный или условный номер)	—
	Кадастровый номер исходного объекта недвижимости (объектов недвижимости)	—
2	Номер, тип этажа (этажей), на котором (которых) расположено помещение, машино-место	на отм. 4.950 Этаж
3	Обозначение (номер) помещения, машино-места на поэтажном плане	82
4	Адрес помещения, машино-места	Российская Федерация, Москва, ЮАО, район Орехово-Борисово Северное, ул. Маршала Захарова, вл.7
	Местоположение помещения, машино-места	—
	Дополнение местоположения помещения, машино-места	—
5	Назначение помещения	Нежилое помещение
6	Вид (виды) разрешенного использования	—
7	Площадь помещения (P), м ²	11,3
8	Наименование помещения	—
1	2	3
1	Кадастровый номер либо ранее присвоенный государственный учетный номер помещения, машино-места (кадастровый, инвентарный или условный номер)	—
	Кадастровый номер исходного объекта недвижимости (объектов недвижимости)	—
2	Номер, тип этажа (этажей), на котором (которых) расположено помещение, машино-место	на отм. 4.950 Этаж
3	Обозначение (номер) помещения, машино-места на поэтажном плане	83

1	2	3
4	Адрес помещения, машино-места	Российская Федерация, Москва, ЮАО, район Орехово-Борисово Северное, ул. Маршала Захарова, вл.7
	Местоположение помещения, машино-места	—
	Дополнение местоположения помещения, машино-места	—
5	Назначение помещения	Нежилое помещение
6	Вид (виды) разрешенного использования	—
7	Площадь помещения (Р), м ²	16,0
8	Наименование помещения	—
1	2	3
1	Кадастровый номер либо ранее присвоенный государственный учетный номер помещения, машино-места (кадастровый, инвентарный или условный номер)	—
	Кадастровый номер исходного объекта недвижимости (объектов недвижимости)	—
2	Номер, тип этажа (этажей), на котором (которых) расположено помещение, машино-место	на отм. 4.950 Этаж
3	Обозначение (номер) помещения, машино-места на поэтажном плане	84
4	Адрес помещения, машино-места	Российская Федерация, Москва, ЮАО, район Орехово-Борисово Северное, ул. Маршала Захарова, вл.7
	Местоположение помещения, машино-места	—
	Дополнение местоположения помещения, машино-места	—
5	Назначение помещения	Нежилое помещение
6	Вид (виды) разрешенного использования	—
7	Площадь помещения (Р), м ²	13,7
8	Наименование помещения	—
1	2	3
1	Кадастровый номер либо ранее присвоенный государственный учетный номер помещения, машино-места (кадастровый, инвентарный или условный номер)	—
	Кадастровый номер исходного объекта недвижимости (объектов недвижимости)	—
2	Номер, тип этажа (этажей), на котором (которых) расположено помещение, машино-место	на отм. 4.950 Этаж
3	Обозначение (номер) помещения, машино-места на поэтажном плане	85
4	Адрес помещения, машино-места	Российская Федерация, Москва, ЮАО, район Орехово-Борисово Северное, ул. Маршала Захарова, вл.7
	Местоположение помещения, машино-места	—
	Дополнение местоположения помещения, машино-места	—
5	Назначение помещения	Нежилое помещение
6	Вид (виды) разрешенного использования	—
7	Площадь помещения (Р), м ²	13,7
8	Наименование помещения	—
1	2	3

1	2	3
1	Кадастровый номер либо ранее присвоенный государственный учетный номер помещения, машино-места (кадастровый, инвентарный или условный номер)	—
	Кадастровый номер исходного объекта недвижимости (объектов недвижимости)	—
2	Номер, тип этажа (этажей), на котором (которых) расположено помещение, машино-место	на отм. 4.950 Этаж
3	Обозначение (номер) помещения, машино-места на поэтажном плане	86
4	Адрес помещения, машино-места	Российская Федерация, Москва, ЮАО, район Орехово-Борисово Северное, ул. Маршала Захарова, вл.7
	Местоположение помещения, машино-места	—
	Дополнение местоположения помещения, машино-места	—
5	Назначение помещения	Нежилое помещение
6	Вид (виды) разрешенного использования	—
7	Площадь помещения (Р), м ²	13,3
8	Наименование помещения	—
1	2	3
1	Кадастровый номер либо ранее присвоенный государственный учетный номер помещения, машино-места (кадастровый, инвентарный или условный номер)	—
	Кадастровый номер исходного объекта недвижимости (объектов недвижимости)	—
2	Номер, тип этажа (этажей), на котором (которых) расположено помещение, машино-место	на отм. 4.950 Этаж
3	Обозначение (номер) помещения, машино-места на поэтажном плане	87
4	Адрес помещения, машино-места	Российская Федерация, Москва, ЮАО, район Орехово-Борисово Северное, ул. Маршала Захарова, вл.7
	Местоположение помещения, машино-места	—
	Дополнение местоположения помещения, машино-места	—
5	Назначение помещения	Нежилое помещение
6	Вид (виды) разрешенного использования	—
7	Площадь помещения (Р), м ²	13,2
8	Наименование помещения	—
1	2	3
1	Кадастровый номер либо ранее присвоенный государственный учетный номер помещения, машино-места (кадастровый, инвентарный или условный номер)	—
	Кадастровый номер исходного объекта недвижимости (объектов недвижимости)	—
2	Номер, тип этажа (этажей), на котором (которых) расположено помещение, машино-место	на отм. 4.950 Этаж
3	Обозначение (номер) помещения, машино-места на поэтажном плане	88

1	2	3
4	Адрес помещения, машино-места	Российская Федерация, Москва, ЮАО, район Орехово-Борисово Северное, ул. Маршала Захарова, вл.7
	Местоположение помещения, машино-места	—
	Дополнение местоположения помещения, машино-места	—
5	Назначение помещения	Нежилое помещение
6	Вид (виды) разрешенного использования	—
7	Площадь помещения (Р), м ²	13,8
8	Наименование помещения	—
1	2	3
1	Кадастровый номер либо ранее присвоенный государственный учетный номер помещения, машино-места (кадастровый, инвентарный или условный номер)	—
	Кадастровый номер исходного объекта недвижимости (объектов недвижимости)	—
2	Номер, тип этажа (этажей), на котором (которых) расположено помещение, машино-место	на отм. 4.950 Этаж
3	Обозначение (номер) помещения, машино-места на поэтажном плане	89
4	Адрес помещения, машино-места	Российская Федерация, Москва, ЮАО, район Орехово-Борисово Северное, ул. Маршала Захарова, вл.7
	Местоположение помещения, машино-места	—
	Дополнение местоположения помещения, машино-места	—
5	Назначение помещения	Нежилое помещение
6	Вид (виды) разрешенного использования	—
7	Площадь помещения (Р), м ²	13,8
8	Наименование помещения	—
1	2	3
1	Кадастровый номер либо ранее присвоенный государственный учетный номер помещения, машино-места (кадастровый, инвентарный или условный номер)	—
	Кадастровый номер исходного объекта недвижимости (объектов недвижимости)	—
2	Номер, тип этажа (этажей), на котором (которых) расположено помещение, машино-место	на отм. 4.950 Этаж
3	Обозначение (номер) помещения, машино-места на поэтажном плане	90
4	Адрес помещения, машино-места	Российская Федерация, Москва, ЮАО, район Орехово-Борисово Северное, ул. Маршала Захарова, вл.7
	Местоположение помещения, машино-места	—
	Дополнение местоположения помещения, машино-места	—
5	Назначение помещения	Нежилое помещение
6	Вид (виды) разрешенного использования	—
7	Площадь помещения (Р), м ²	15,0
8	Наименование помещения	—
1	2	3

1	2	3
1	Кадастровый номер либо ранее присвоенный государственный учетный номер помещения, машино-места (кадастровый, инвентарный или условный номер)	—
	Кадастровый номер исходного объекта недвижимости (объектов недвижимости)	—
2	Номер, тип этажа (этажей), на котором (которых) расположено помещение, машино-место	на отм. 4.950 Этаж
3	Обозначение (номер) помещения, машино-места на поэтажном плане	91
4	Адрес помещения, машино-места	Российская Федерация, Москва, ЮАО, район Орехово-Борисово Северное, ул. Маршала Захарова, вл.7
	Местоположение помещения, машино-места	—
	Дополнение местоположения помещения, машино-места	—
5	Назначение помещения	Нежилое помещение
6	Вид (виды) разрешенного использования	—
7	Площадь помещения (Р), м ²	13,5
8	Наименование помещения	—
1	2	3
1	Кадастровый номер либо ранее присвоенный государственный учетный номер помещения, машино-места (кадастровый, инвентарный или условный номер)	—
	Кадастровый номер исходного объекта недвижимости (объектов недвижимости)	—
2	Номер, тип этажа (этажей), на котором (которых) расположено помещение, машино-место	на отм. 4.950 Этаж
3	Обозначение (номер) помещения, машино-места на поэтажном плане	92
4	Адрес помещения, машино-места	Российская Федерация, Москва, ЮАО, район Орехово-Борисово Северное, ул. Маршала Захарова, вл.7
	Местоположение помещения, машино-места	—
	Дополнение местоположения помещения, машино-места	—
5	Назначение помещения	Нежилое помещение
6	Вид (виды) разрешенного использования	—
7	Площадь помещения (Р), м ²	15,7
8	Наименование помещения	—
1	2	3
1	Кадастровый номер либо ранее присвоенный государственный учетный номер помещения, машино-места (кадастровый, инвентарный или условный номер)	—
	Кадастровый номер исходного объекта недвижимости (объектов недвижимости)	—
2	Номер, тип этажа (этажей), на котором (которых) расположено помещение, машино-место	на отм. 4.950 Этаж
3	Обозначение (номер) помещения, машино-места на поэтажном плане	93

1	2	3
4	Адрес помещения, машино-места	Российская Федерация, Москва, ЮАО, район Орехово-Борисово Северное, ул. Маршала Захарова, вл.7
	Местоположение помещения, машино-места	—
	Дополнение местоположения помещения, машино-места	—
5	Назначение помещения	Нежилое помещение
6	Вид (виды) разрешенного использования	—
7	Площадь помещения (Р), м ²	14,8
8	Наименование помещения	—
1	2	3
1	Кадастровый номер либо ранее присвоенный государственный учетный номер помещения, машино-места (кадастровый, инвентарный или условный номер)	—
	Кадастровый номер исходного объекта недвижимости (объектов недвижимости)	—
2	Номер, тип этажа (этажей), на котором (которых) расположено помещение, машино-место	на отм. 4.950 Этаж
3	Обозначение (номер) помещения, машино-места на поэтажном плане	94
4	Адрес помещения, машино-места	Российская Федерация, Москва, ЮАО, район Орехово-Борисово Северное, ул. Маршала Захарова, вл.7
	Местоположение помещения, машино-места	—
	Дополнение местоположения помещения, машино-места	—
5	Назначение помещения	Нежилое помещение
6	Вид (виды) разрешенного использования	—
7	Площадь помещения (Р), м ²	14,2
8	Наименование помещения	—
1	2	3
1	Кадастровый номер либо ранее присвоенный государственный учетный номер помещения, машино-места (кадастровый, инвентарный или условный номер)	—
	Кадастровый номер исходного объекта недвижимости (объектов недвижимости)	—
2	Номер, тип этажа (этажей), на котором (которых) расположено помещение, машино-место	на отм. 4.950 Этаж
3	Обозначение (номер) помещения, машино-места на поэтажном плане	95
4	Адрес помещения, машино-места	Российская Федерация, Москва, ЮАО, район Орехово-Борисово Северное, ул. Маршала Захарова, вл.7
	Местоположение помещения, машино-места	—
	Дополнение местоположения помещения, машино-места	—
5	Назначение помещения	Нежилое помещение
6	Вид (виды) разрешенного использования	—
7	Площадь помещения (Р), м ²	14,8
8	Наименование помещения	—
1	2	3

1	2	3
1	Кадастровый номер либо ранее присвоенный государственный учетный номер помещения, машино-места (кадастровый, инвентарный или условный номер)	—
	Кадастровый номер исходного объекта недвижимости (объектов недвижимости)	—
2	Номер, тип этажа (этажей), на котором (которых) расположено помещение, машино-место	на отм. 4.950 Этаж
3	Обозначение (номер) помещения, машино-места на поэтажном плане	96
4	Адрес помещения, машино-места	Российская Федерация, Москва, ЮАО, район Орехово-Борисово Северное, ул. Маршала Захарова, вл.7
	Местоположение помещения, машино-места	—
	Дополнение местоположения помещения, машино-места	—
5	Назначение помещения	Нежилое помещение
6	Вид (виды) разрешенного использования	—
7	Площадь помещения (Р), м ²	14,2
8	Наименование помещения	—
1	2	3
1	Кадастровый номер либо ранее присвоенный государственный учетный номер помещения, машино-места (кадастровый, инвентарный или условный номер)	—
	Кадастровый номер исходного объекта недвижимости (объектов недвижимости)	—
2	Номер, тип этажа (этажей), на котором (которых) расположено помещение, машино-место	на отм. 4.950 Этаж
3	Обозначение (номер) помещения, машино-места на поэтажном плане	97
4	Адрес помещения, машино-места	Российская Федерация, Москва, ЮАО, район Орехово-Борисово Северное, ул. Маршала Захарова, вл.7
	Местоположение помещения, машино-места	—
	Дополнение местоположения помещения, машино-места	—
5	Назначение помещения	Нежилое помещение
6	Вид (виды) разрешенного использования	—
7	Площадь помещения (Р), м ²	15,5
8	Наименование помещения	—
1	2	3
1	Кадастровый номер либо ранее присвоенный государственный учетный номер помещения, машино-места (кадастровый, инвентарный или условный номер)	—
	Кадастровый номер исходного объекта недвижимости (объектов недвижимости)	—
2	Номер, тип этажа (этажей), на котором (которых) расположено помещение, машино-место	на отм. 4.950 Этаж
3	Обозначение (номер) помещения, машино-места на поэтажном плане	98

1	2	3
4	Адрес помещения, машино-места	Российская Федерация, Москва, ЮАО, район Орехово-Борисово Северное, ул. Маршала Захарова, вл.7
	Местоположение помещения, машино-места	—
	Дополнение местоположения помещения, машино-места	—
5	Назначение помещения	Нежилое помещение
6	Вид (виды) разрешенного использования	—
7	Площадь помещения (Р), м ²	15,3
8	Наименование помещения	—
1	2	3
1	Кадастровый номер либо ранее присвоенный государственный учетный номер помещения, машино-места (кадастровый, инвентарный или условный номер)	—
	Кадастровый номер исходного объекта недвижимости (объектов недвижимости)	—
2	Номер, тип этажа (этажей), на котором (которых) расположено помещение, машино-место	на отм. 4.950 Этаж
3	Обозначение (номер) помещения, машино-места на поэтажном плане	99
4	Адрес помещения, машино-места	Российская Федерация, Москва, ЮАО, район Орехово-Борисово Северное, ул. Маршала Захарова, вл.7
	Местоположение помещения, машино-места	—
	Дополнение местоположения помещения, машино-места	—
5	Назначение помещения	Нежилое помещение
6	Вид (виды) разрешенного использования	—
7	Площадь помещения (Р), м ²	15,1
8	Наименование помещения	—
1	2	3
1	Кадастровый номер либо ранее присвоенный государственный учетный номер помещения, машино-места (кадастровый, инвентарный или условный номер)	—
	Кадастровый номер исходного объекта недвижимости (объектов недвижимости)	—
2	Номер, тип этажа (этажей), на котором (которых) расположено помещение, машино-место	на отм. 4.950 Этаж
3	Обозначение (номер) помещения, машино-места на поэтажном плане	100
4	Адрес помещения, машино-места	Российская Федерация, Москва, ЮАО, район Орехово-Борисово Северное, ул. Маршала Захарова, вл.7
	Местоположение помещения, машино-места	—
	Дополнение местоположения помещения, машино-места	—
5	Назначение помещения	Нежилое помещение
6	Вид (виды) разрешенного использования	—
7	Площадь помещения (Р), м ²	14,3
8	Наименование помещения	—
1	2	3

1	2	3
1	Кадастровый номер либо ранее присвоенный государственный учетный номер помещения, машино-места (кадастровый, инвентарный или условный номер)	—
	Кадастровый номер исходного объекта недвижимости (объектов недвижимости)	—
2	Номер, тип этажа (этажей), на котором (которых) расположено помещение, машино-место	на отм. 4.950 Этаж
3	Обозначение (номер) помещения, машино-места на поэтажном плане	101
4	Адрес помещения, машино-места	Российская Федерация, Москва, ЮАО, район Орехово-Борисово Северное, ул. Маршала Захарова, вл.7
	Местоположение помещения, машино-места	—
	Дополнение местоположения помещения, машино-места	—
5	Назначение помещения	Нежилое помещение
6	Вид (виды) разрешенного использования	—
7	Площадь помещения (Р), м ²	15,4
8	Наименование помещения	—
1	2	3
1	Кадастровый номер либо ранее присвоенный государственный учетный номер помещения, машино-места (кадастровый, инвентарный или условный номер)	—
	Кадастровый номер исходного объекта недвижимости (объектов недвижимости)	—
2	Номер, тип этажа (этажей), на котором (которых) расположено помещение, машино-место	на отм. 4.950 Этаж
3	Обозначение (номер) помещения, машино-места на поэтажном плане	102
4	Адрес помещения, машино-места	Российская Федерация, Москва, ЮАО, район Орехово-Борисово Северное, ул. Маршала Захарова, вл.7
	Местоположение помещения, машино-места	—
	Дополнение местоположения помещения, машино-места	—
5	Назначение помещения	Нежилое помещение
6	Вид (виды) разрешенного использования	—
7	Площадь помещения (Р), м ²	12,6
8	Наименование помещения	—
1	2	3
1	Кадастровый номер либо ранее присвоенный государственный учетный номер помещения, машино-места (кадастровый, инвентарный или условный номер)	—
	Кадастровый номер исходного объекта недвижимости (объектов недвижимости)	—
2	Номер, тип этажа (этажей), на котором (которых) расположено помещение, машино-место	на отм. 4.950 Этаж
3	Обозначение (номер) помещения, машино-места на поэтажном плане	103

1	2	3
4	Адрес помещения, машино-места	Российская Федерация, Москва, ЮАО, район Орехово-Борисово Северное, ул. Маршала Захарова, вл.7
	Местоположение помещения, машино-места	—
	Дополнение местоположения помещения, машино-места	—
5	Назначение помещения	Нежилое помещение
6	Вид (виды) разрешенного использования	—
7	Площадь помещения (Р), м ²	14,9
8	Наименование помещения	—
1	2	3
1	Кадастровый номер либо ранее присвоенный государственный учетный номер помещения, машино-места (кадастровый, инвентарный или условный номер)	—
	Кадастровый номер исходного объекта недвижимости (объектов недвижимости)	—
2	Номер, тип этажа (этажей), на котором (которых) расположено помещение, машино-место	на отм. 4.950 Этаж
3	Обозначение (номер) помещения, машино-места на поэтажном плане	104
4	Адрес помещения, машино-места	Российская Федерация, Москва, ЮАО, район Орехово-Борисово Северное, ул. Маршала Захарова, вл.7
	Местоположение помещения, машино-места	—
	Дополнение местоположения помещения, машино-места	—
5	Назначение помещения	Нежилое помещение
6	Вид (виды) разрешенного использования	—
7	Площадь помещения (Р), м ²	17,4
8	Наименование помещения	—
1	2	3
1	Кадастровый номер либо ранее присвоенный государственный учетный номер помещения, машино-места (кадастровый, инвентарный или условный номер)	—
	Кадастровый номер исходного объекта недвижимости (объектов недвижимости)	—
2	Номер, тип этажа (этажей), на котором (которых) расположено помещение, машино-место	на отм. 4.950 Этаж
3	Обозначение (номер) помещения, машино-места на поэтажном плане	105
4	Адрес помещения, машино-места	Российская Федерация, Москва, ЮАО, район Орехово-Борисово Северное, ул. Маршала Захарова, вл.7
	Местоположение помещения, машино-места	—
	Дополнение местоположения помещения, машино-места	—
5	Назначение помещения	Нежилое помещение
6	Вид (виды) разрешенного использования	—
7	Площадь помещения (Р), м ²	14,3
8	Наименование помещения	—
1	2	3

1	2	3
1	Кадастровый номер либо ранее присвоенный государственный учетный номер помещения, машино-места (кадастровый, инвентарный или условный номер)	—
	Кадастровый номер исходного объекта недвижимости (объектов недвижимости)	—
2	Номер, тип этажа (этажей), на котором (которых) расположено помещение, машино-место	на отм. 4.950 Этаж
3	Обозначение (номер) помещения, машино-места на поэтажном плане	106
4	Адрес помещения, машино-места	Российская Федерация, Москва, ЮАО, район Орехово-Борисово Северное, ул. Маршала Захарова, вл.7
	Местоположение помещения, машино-места	—
	Дополнение местоположения помещения, машино-места	—
5	Назначение помещения	Нежилое помещение
6	Вид (виды) разрешенного использования	—
7	Площадь помещения (Р), м ²	14,5
8	Наименование помещения	—
1	2	3
1	Кадастровый номер либо ранее присвоенный государственный учетный номер помещения, машино-места (кадастровый, инвентарный или условный номер)	—
	Кадастровый номер исходного объекта недвижимости (объектов недвижимости)	—
2	Номер, тип этажа (этажей), на котором (которых) расположено помещение, машино-место	на отм. 4.950 Этаж
3	Обозначение (номер) помещения, машино-места на поэтажном плане	107
4	Адрес помещения, машино-места	Российская Федерация, Москва, ЮАО, район Орехово-Борисово Северное, ул. Маршала Захарова, вл.7
	Местоположение помещения, машино-места	—
	Дополнение местоположения помещения, машино-места	—
5	Назначение помещения	Нежилое помещение
6	Вид (виды) разрешенного использования	—
7	Площадь помещения (Р), м ²	15,1
8	Наименование помещения	—
1	2	3
1	Кадастровый номер либо ранее присвоенный государственный учетный номер помещения, машино-места (кадастровый, инвентарный или условный номер)	—
	Кадастровый номер исходного объекта недвижимости (объектов недвижимости)	—
2	Номер, тип этажа (этажей), на котором (которых) расположено помещение, машино-место	на отм. 4.950 Этаж
3	Обозначение (номер) помещения, машино-места на поэтажном плане	108

1	2	3
4	Адрес помещения, машино-места	Российская Федерация, Москва, ЮАО, район Орехово-Борисово Северное, ул. Маршала Захарова, вл.7
	Местоположение помещения, машино-места	—
	Дополнение местоположения помещения, машино-места	—
5	Назначение помещения	Нежилое помещение
6	Вид (виды) разрешенного использования	—
7	Площадь помещения (Р), м ²	15,6
8	Наименование помещения	—
1	2	3
1	Кадастровый номер либо ранее присвоенный государственный учетный номер помещения, машино-места (кадастровый, инвентарный или условный номер)	—
	Кадастровый номер исходного объекта недвижимости (объектов недвижимости)	—
2	Номер, тип этажа (этажей), на котором (которых) расположено помещение, машино-место	на отм. 4.950 Этаж
3	Обозначение (номер) помещения, машино-места на поэтажном плане	109
4	Адрес помещения, машино-места	Российская Федерация, Москва, ЮАО, район Орехово-Борисово Северное, ул. Маршала Захарова, вл.7
	Местоположение помещения, машино-места	—
	Дополнение местоположения помещения, машино-места	—
5	Назначение помещения	Нежилое помещение
6	Вид (виды) разрешенного использования	—
7	Площадь помещения (Р), м ²	12,3
8	Наименование помещения	—
1	2	3
1	Кадастровый номер либо ранее присвоенный государственный учетный номер помещения, машино-места (кадастровый, инвентарный или условный номер)	—
	Кадастровый номер исходного объекта недвижимости (объектов недвижимости)	—
2	Номер, тип этажа (этажей), на котором (которых) расположено помещение, машино-место	на отм. 4.950 Этаж
3	Обозначение (номер) помещения, машино-места на поэтажном плане	110
4	Адрес помещения, машино-места	Российская Федерация, Москва, ЮАО, район Орехово-Борисово Северное, ул. Маршала Захарова, вл.7
	Местоположение помещения, машино-места	—
	Дополнение местоположения помещения, машино-места	—
5	Назначение помещения	Нежилое помещение
6	Вид (виды) разрешенного использования	—
7	Площадь помещения (Р), м ²	12,6
8	Наименование помещения	—
1	2	3

1	2	3
1	Кадастровый номер либо ранее присвоенный государственный учетный номер помещения, машино-места (кадастровый, инвентарный или условный номер)	—
	Кадастровый номер исходного объекта недвижимости (объектов недвижимости)	—
2	Номер, тип этажа (этажей), на котором (которых) расположено помещение, машино-место	на отм. 4.950 Этаж
3	Обозначение (номер) помещения, машино-места на поэтажном плане	111
4	Адрес помещения, машино-места	Российская Федерация, Москва, ЮАО, район Орехово-Борисово Северное, ул. Маршала Захарова, вл.7
	Местоположение помещения, машино-места	—
	Дополнение местоположения помещения, машино-места	—
5	Назначение помещения	Нежилое помещение
6	Вид (виды) разрешенного использования	—
7	Площадь помещения (Р), м ²	18,4
8	Наименование помещения	—
1	2	3
1	Кадастровый номер либо ранее присвоенный государственный учетный номер помещения, машино-места (кадастровый, инвентарный или условный номер)	—
	Кадастровый номер исходного объекта недвижимости (объектов недвижимости)	—
2	Номер, тип этажа (этажей), на котором (которых) расположено помещение, машино-место	на отм. 4.950 Этаж
3	Обозначение (номер) помещения, машино-места на поэтажном плане	112
4	Адрес помещения, машино-места	Российская Федерация, Москва, ЮАО, район Орехово-Борисово Северное, ул. Маршала Захарова, вл.7
	Местоположение помещения, машино-места	—
	Дополнение местоположения помещения, машино-места	—
5	Назначение помещения	Нежилое помещение
6	Вид (виды) разрешенного использования	—
7	Площадь помещения (Р), м ²	16,7
8	Наименование помещения	—
1	2	3
1	Кадастровый номер либо ранее присвоенный государственный учетный номер помещения, машино-места (кадастровый, инвентарный или условный номер)	—
	Кадастровый номер исходного объекта недвижимости (объектов недвижимости)	—
2	Номер, тип этажа (этажей), на котором (которых) расположено помещение, машино-место	на отм. 4.950 Этаж
3	Обозначение (номер) помещения, машино-места на поэтажном плане	113

1	2	3
4	Адрес помещения, машино-места	Российская Федерация, Москва, ЮАО, район Орехово-Борисово Северное, ул. Маршала Захарова, вл.7
	Местоположение помещения, машино-места	—
	Дополнение местоположения помещения, машино-места	—
5	Назначение помещения	Нежилое помещение
6	Вид (виды) разрешенного использования	—
7	Площадь помещения (Р), м ²	15,7
8	Наименование помещения	—
1	2	3
1	Кадастровый номер либо ранее присвоенный государственный учетный номер помещения, машино-места (кадастровый, инвентарный или условный номер)	—
	Кадастровый номер исходного объекта недвижимости (объектов недвижимости)	—
2	Номер, тип этажа (этажей), на котором (которых) расположено помещение, машино-место	на отм. 4.950 Этаж
3	Обозначение (номер) помещения, машино-места на поэтажном плане	114
4	Адрес помещения, машино-места	Российская Федерация, Москва, ЮАО, район Орехово-Борисово Северное, ул. Маршала Захарова, вл.7
	Местоположение помещения, машино-места	—
	Дополнение местоположения помещения, машино-места	—
5	Назначение помещения	Нежилое помещение
6	Вид (виды) разрешенного использования	—
7	Площадь помещения (Р), м ²	14,3
8	Наименование помещения	—
1	2	3
1	Кадастровый номер либо ранее присвоенный государственный учетный номер помещения, машино-места (кадастровый, инвентарный или условный номер)	—
	Кадастровый номер исходного объекта недвижимости (объектов недвижимости)	—
2	Номер, тип этажа (этажей), на котором (которых) расположено помещение, машино-место	на отм. 4.950 Этаж
3	Обозначение (номер) помещения, машино-места на поэтажном плане	115
4	Адрес помещения, машино-места	Российская Федерация, Москва, ЮАО, район Орехово-Борисово Северное, ул. Маршала Захарова, вл.7
	Местоположение помещения, машино-места	—
	Дополнение местоположения помещения, машино-места	—
5	Назначение помещения	Нежилое помещение
6	Вид (виды) разрешенного использования	—
7	Площадь помещения (Р), м ²	16,9
8	Наименование помещения	—
1	2	3

1	2	3
1	Кадастровый номер либо ранее присвоенный государственный учетный номер помещения, машино-места (кадастровый, инвентарный или условный номер)	—
	Кадастровый номер исходного объекта недвижимости (объектов недвижимости)	—
2	Номер, тип этажа (этажей), на котором (которых) расположено помещение, машино-место	на отм. 4.950 Этаж
3	Обозначение (номер) помещения, машино-места на поэтажном плане	116
4	Адрес помещения, машино-места	Российская Федерация, Москва, ЮАО, район Орехово-Борисово Северное, ул. Маршала Захарова, вл.7
	Местоположение помещения, машино-места	—
	Дополнение местоположения помещения, машино-места	—
5	Назначение помещения	Нежилое помещение
6	Вид (виды) разрешенного использования	—
7	Площадь помещения (Р), м ²	15,2
8	Наименование помещения	—
1	2	3
1	Кадастровый номер либо ранее присвоенный государственный учетный номер помещения, машино-места (кадастровый, инвентарный или условный номер)	—
	Кадастровый номер исходного объекта недвижимости (объектов недвижимости)	—
2	Номер, тип этажа (этажей), на котором (которых) расположено помещение, машино-место	на отм. 4.950 Этаж
3	Обозначение (номер) помещения, машино-места на поэтажном плане	117
4	Адрес помещения, машино-места	Российская Федерация, Москва, ЮАО, район Орехово-Борисово Северное, ул. Маршала Захарова, вл.7
	Местоположение помещения, машино-места	—
	Дополнение местоположения помещения, машино-места	—
5	Назначение помещения	Нежилое помещение
6	Вид (виды) разрешенного использования	—
7	Площадь помещения (Р), м ²	15,8
8	Наименование помещения	—
1	2	3
1	Кадастровый номер либо ранее присвоенный государственный учетный номер помещения, машино-места (кадастровый, инвентарный или условный номер)	—
	Кадастровый номер исходного объекта недвижимости (объектов недвижимости)	—
2	Номер, тип этажа (этажей), на котором (которых) расположено помещение, машино-место	на отм. 4.950 Этаж
3	Обозначение (номер) помещения, машино-места на поэтажном плане	118

1	2	3
4	Адрес помещения, машино-места	Российская Федерация, Москва, ЮАО, район Орехово-Борисово Северное, ул. Маршала Захарова, вл.7
	Местоположение помещения, машино-места	—
	Дополнение местоположения помещения, машино-места	—
5	Назначение помещения	Нежилое помещение
6	Вид (виды) разрешенного использования	—
7	Площадь помещения (Р), м ²	14,5
8	Наименование помещения	—
1	2	3
1	Кадастровый номер либо ранее присвоенный государственный учетный номер помещения, машино-места (кадастровый, инвентарный или условный номер)	—
	Кадастровый номер исходного объекта недвижимости (объектов недвижимости)	—
2	Номер, тип этажа (этажей), на котором (которых) расположено помещение, машино-место	на отм. 4.950 Этаж
3	Обозначение (номер) помещения, машино-места на поэтажном плане	119
4	Адрес помещения, машино-места	Российская Федерация, Москва, ЮАО, район Орехово-Борисово Северное, ул. Маршала Захарова, вл.7
	Местоположение помещения, машино-места	—
	Дополнение местоположения помещения, машино-места	—
5	Назначение помещения	Нежилое помещение
6	Вид (виды) разрешенного использования	—
7	Площадь помещения (Р), м ²	14,8
8	Наименование помещения	—
1	2	3
1	Кадастровый номер либо ранее присвоенный государственный учетный номер помещения, машино-места (кадастровый, инвентарный или условный номер)	—
	Кадастровый номер исходного объекта недвижимости (объектов недвижимости)	—
2	Номер, тип этажа (этажей), на котором (которых) расположено помещение, машино-место	на отм. 4.950 Этаж
3	Обозначение (номер) помещения, машино-места на поэтажном плане	120
4	Адрес помещения, машино-места	Российская Федерация, Москва, ЮАО, район Орехово-Борисово Северное, ул. Маршала Захарова, вл.7
	Местоположение помещения, машино-места	—
	Дополнение местоположения помещения, машино-места	—
5	Назначение помещения	Нежилое помещение
6	Вид (виды) разрешенного использования	—
7	Площадь помещения (Р), м ²	14,1
8	Наименование помещения	—
1	2	3

1	2	3
1	Кадастровый номер либо ранее присвоенный государственный учетный номер помещения, машино-места (кадастровый, инвентарный или условный номер)	—
	Кадастровый номер исходного объекта недвижимости (объектов недвижимости)	—
2	Номер, тип этажа (этажей), на котором (которых) расположено помещение, машино-место	на отм. 4.950 Этаж
3	Обозначение (номер) помещения, машино-места на поэтажном плане	121
4	Адрес помещения, машино-места	Российская Федерация, Москва, ЮАО, район Орехово-Борисово Северное, ул. Маршала Захарова, вл.7
	Местоположение помещения, машино-места	—
	Дополнение местоположения помещения, машино-места	—
5	Назначение помещения	Нежилое помещение
6	Вид (виды) разрешенного использования	—
7	Площадь помещения (Р), м ²	14,0
8	Наименование помещения	—
1	2	3
1	Кадастровый номер либо ранее присвоенный государственный учетный номер помещения, машино-места (кадастровый, инвентарный или условный номер)	—
	Кадастровый номер исходного объекта недвижимости (объектов недвижимости)	—
2	Номер, тип этажа (этажей), на котором (которых) расположено помещение, машино-место	на отм. 4.950 Этаж
3	Обозначение (номер) помещения, машино-места на поэтажном плане	122
4	Адрес помещения, машино-места	Российская Федерация, Москва, ЮАО, район Орехово-Борисово Северное, ул. Маршала Захарова, вл.7
	Местоположение помещения, машино-места	—
	Дополнение местоположения помещения, машино-места	—
5	Назначение помещения	Нежилое помещение
6	Вид (виды) разрешенного использования	—
7	Площадь помещения (Р), м ²	14,3
8	Наименование помещения	—
1	2	3
1	Кадастровый номер либо ранее присвоенный государственный учетный номер помещения, машино-места (кадастровый, инвентарный или условный номер)	—
	Кадастровый номер исходного объекта недвижимости (объектов недвижимости)	—
2	Номер, тип этажа (этажей), на котором (которых) расположено помещение, машино-место	на отм. 4.950 Этаж
3	Обозначение (номер) помещения, машино-места на поэтажном плане	123

1	2	3
4	Адрес помещения, машино-места	Российская Федерация, Москва, ЮАО, район Орехово-Борисово Северное, ул. Маршала Захарова, вл.7
	Местоположение помещения, машино-места	—
	Дополнение местоположения помещения, машино-места	—
5	Назначение помещения	Нежилое помещение
6	Вид (виды) разрешенного использования	—
7	Площадь помещения (Р), м ²	14,8
8	Наименование помещения	—
1	2	3
1	Кадастровый номер либо ранее присвоенный государственный учетный номер помещения, машино-места (кадастровый, инвентарный или условный номер)	—
	Кадастровый номер исходного объекта недвижимости (объектов недвижимости)	—
2	Номер, тип этажа (этажей), на котором (которых) расположено помещение, машино-место	на отм. 4.950 Этаж
3	Обозначение (номер) помещения, машино-места на поэтажном плане	124
4	Адрес помещения, машино-места	Российская Федерация, Москва, ЮАО, район Орехово-Борисово Северное, ул. Маршала Захарова, вл.7
	Местоположение помещения, машино-места	—
	Дополнение местоположения помещения, машино-места	—
5	Назначение помещения	Нежилое помещение
6	Вид (виды) разрешенного использования	—
7	Площадь помещения (Р), м ²	14,0
8	Наименование помещения	—
1	2	3
1	Кадастровый номер либо ранее присвоенный государственный учетный номер помещения, машино-места (кадастровый, инвентарный или условный номер)	—
	Кадастровый номер исходного объекта недвижимости (объектов недвижимости)	—
2	Номер, тип этажа (этажей), на котором (которых) расположено помещение, машино-место	на отм. 4.950 Этаж
3	Обозначение (номер) помещения, машино-места на поэтажном плане	125
4	Адрес помещения, машино-места	Российская Федерация, Москва, ЮАО, район Орехово-Борисово Северное, ул. Маршала Захарова, вл.7
	Местоположение помещения, машино-места	—
	Дополнение местоположения помещения, машино-места	—
5	Назначение помещения	Нежилое помещение
6	Вид (виды) разрешенного использования	—
7	Площадь помещения (Р), м ²	14,0
8	Наименование помещения	—
1	2	3

1	2	3
1	Кадастровый номер либо ранее присвоенный государственный учетный номер помещения, машино-места (кадастровый, инвентарный или условный номер)	—
	Кадастровый номер исходного объекта недвижимости (объектов недвижимости)	—
2	Номер, тип этажа (этажей), на котором (которых) расположено помещение, машино-место	на отм. 4.950 Этаж
3	Обозначение (номер) помещения, машино-места на поэтажном плане	126
4	Адрес помещения, машино-места	Российская Федерация, Москва, ЮАО, район Орехово-Борисово Северное, ул. Маршала Захарова, вл.7
	Местоположение помещения, машино-места	—
	Дополнение местоположения помещения, машино-места	—
5	Назначение помещения	Нежилое помещение
6	Вид (виды) разрешенного использования	—
7	Площадь помещения (Р), м ²	14,5
8	Наименование помещения	—
1	2	3
1	Кадастровый номер либо ранее присвоенный государственный учетный номер помещения, машино-места (кадастровый, инвентарный или условный номер)	—
	Кадастровый номер исходного объекта недвижимости (объектов недвижимости)	—
2	Номер, тип этажа (этажей), на котором (которых) расположено помещение, машино-место	на отм. 4.950 Этаж
3	Обозначение (номер) помещения, машино-места на поэтажном плане	127
4	Адрес помещения, машино-места	Российская Федерация, Москва, ЮАО, район Орехово-Борисово Северное, ул. Маршала Захарова, вл.7
	Местоположение помещения, машино-места	—
	Дополнение местоположения помещения, машино-места	—
5	Назначение помещения	Нежилое помещение
6	Вид (виды) разрешенного использования	—
7	Площадь помещения (Р), м ²	14,0
8	Наименование помещения	—
1	2	3
1	Кадастровый номер либо ранее присвоенный государственный учетный номер помещения, машино-места (кадастровый, инвентарный или условный номер)	—
	Кадастровый номер исходного объекта недвижимости (объектов недвижимости)	—
2	Номер, тип этажа (этажей), на котором (которых) расположено помещение, машино-место	на отм. 4.950 Этаж
3	Обозначение (номер) помещения, машино-места на поэтажном плане	128

1	2	3
4	Адрес помещения, машино-места	Российская Федерация, Москва, ЮАО, район Орехово-Борисово Северное, ул. Маршала Захарова, вл.7
	Местоположение помещения, машино-места	—
	Дополнение местоположения помещения, машино-места	—
5	Назначение помещения	Нежилое помещение
6	Вид (виды) разрешенного использования	—
7	Площадь помещения (Р), м ²	14,0
8	Наименование помещения	—
1	2	3
1	Кадастровый номер либо ранее присвоенный государственный учетный номер помещения, машино-места (кадастровый, инвентарный или условный номер)	—
	Кадастровый номер исходного объекта недвижимости (объектов недвижимости)	—
2	Номер, тип этажа (этажей), на котором (которых) расположено помещение, машино-место	на отм. 4.950 Этаж
3	Обозначение (номер) помещения, машино-места на поэтажном плане	129
4	Адрес помещения, машино-места	Российская Федерация, Москва, ЮАО, район Орехово-Борисово Северное, ул. Маршала Захарова, вл.7
	Местоположение помещения, машино-места	—
	Дополнение местоположения помещения, машино-места	—
5	Назначение помещения	Нежилое помещение
6	Вид (виды) разрешенного использования	—
7	Площадь помещения (Р), м ²	14,0
8	Наименование помещения	—
1	2	3
1	Кадастровый номер либо ранее присвоенный государственный учетный номер помещения, машино-места (кадастровый, инвентарный или условный номер)	—
	Кадастровый номер исходного объекта недвижимости (объектов недвижимости)	—
2	Номер, тип этажа (этажей), на котором (которых) расположено помещение, машино-место	на отм. 4.950 Этаж
3	Обозначение (номер) помещения, машино-места на поэтажном плане	130
4	Адрес помещения, машино-места	Российская Федерация, Москва, ЮАО, район Орехово-Борисово Северное, ул. Маршала Захарова, вл.7
	Местоположение помещения, машино-места	—
	Дополнение местоположения помещения, машино-места	—
5	Назначение помещения	Нежилое помещение
6	Вид (виды) разрешенного использования	—
7	Площадь помещения (Р), м ²	14,1
8	Наименование помещения	—
1	2	3

1	2	3
1	Кадастровый номер либо ранее присвоенный государственный учетный номер помещения, машино-места (кадастровый, инвентарный или условный номер)	—
	Кадастровый номер исходного объекта недвижимости (объектов недвижимости)	—
2	Номер, тип этажа (этажей), на котором (которых) расположено помещение, машино-место	на отм. 4.950 Этаж
3	Обозначение (номер) помещения, машино-места на поэтажном плане	131
4	Адрес помещения, машино-места	Российская Федерация, Москва, ЮАО, район Орехово-Борисово Северное, ул. Маршала Захарова, вл.7
	Местоположение помещения, машино-места	—
	Дополнение местоположения помещения, машино-места	—
5	Назначение помещения	Нежилое помещение
6	Вид (виды) разрешенного использования	—
7	Площадь помещения (Р), м ²	14,1
8	Наименование помещения	—
1	2	3
1	Кадастровый номер либо ранее присвоенный государственный учетный номер помещения, машино-места (кадастровый, инвентарный или условный номер)	—
	Кадастровый номер исходного объекта недвижимости (объектов недвижимости)	—
2	Номер, тип этажа (этажей), на котором (которых) расположено помещение, машино-место	на отм. 4.950 Этаж
3	Обозначение (номер) помещения, машино-места на поэтажном плане	132
4	Адрес помещения, машино-места	Российская Федерация, Москва, ЮАО, район Орехово-Борисово Северное, ул. Маршала Захарова, вл.7
	Местоположение помещения, машино-места	—
	Дополнение местоположения помещения, машино-места	—
5	Назначение помещения	Нежилое помещение
6	Вид (виды) разрешенного использования	—
7	Площадь помещения (Р), м ²	14,0
8	Наименование помещения	—
1	2	3
1	Кадастровый номер либо ранее присвоенный государственный учетный номер помещения, машино-места (кадастровый, инвентарный или условный номер)	—
	Кадастровый номер исходного объекта недвижимости (объектов недвижимости)	—
2	Номер, тип этажа (этажей), на котором (которых) расположено помещение, машино-место	на отм. 4.950 Этаж
3	Обозначение (номер) помещения, машино-места на поэтажном плане	133

1	2	3
4	Адрес помещения, машино-места	Российская Федерация, Москва, ЮАО, район Орехово-Борисово Северное, ул. Маршала Захарова, вл.7
	Местоположение помещения, машино-места	—
	Дополнение местоположения помещения, машино-места	—
5	Назначение помещения	Нежилое помещение
6	Вид (виды) разрешенного использования	—
7	Площадь помещения (Р), м ²	12,6
8	Наименование помещения	—
1	2	3
1	Кадастровый номер либо ранее присвоенный государственный учетный номер помещения, машино-места (кадастровый, инвентарный или условный номер)	—
	Кадастровый номер исходного объекта недвижимости (объектов недвижимости)	—
2	Номер, тип этажа (этажей), на котором (которых) расположено помещение, машино-место	на отм. 4.950 Этаж
3	Обозначение (номер) помещения, машино-места на поэтажном плане	134
4	Адрес помещения, машино-места	Российская Федерация, Москва, ЮАО, район Орехово-Борисово Северное, ул. Маршала Захарова, вл.7
	Местоположение помещения, машино-места	—
	Дополнение местоположения помещения, машино-места	—
5	Назначение помещения	Нежилое помещение
6	Вид (виды) разрешенного использования	—
7	Площадь помещения (Р), м ²	14,3
8	Наименование помещения	—
1	2	3
1	Кадастровый номер либо ранее присвоенный государственный учетный номер помещения, машино-места (кадастровый, инвентарный или условный номер)	—
	Кадастровый номер исходного объекта недвижимости (объектов недвижимости)	—
2	Номер, тип этажа (этажей), на котором (которых) расположено помещение, машино-место	на отм. 4.950 Этаж
3	Обозначение (номер) помещения, машино-места на поэтажном плане	135
4	Адрес помещения, машино-места	Российская Федерация, Москва, ЮАО, район Орехово-Борисово Северное, ул. Маршала Захарова, вл.7
	Местоположение помещения, машино-места	—
	Дополнение местоположения помещения, машино-места	—
5	Назначение помещения	Нежилое помещение
6	Вид (виды) разрешенного использования	—
7	Площадь помещения (Р), м ²	15,2
8	Наименование помещения	—
1	2	3

1	2	3
1	Кадастровый номер либо ранее присвоенный государственный учетный номер помещения, машино-места (кадастровый, инвентарный или условный номер)	—
	Кадастровый номер исходного объекта недвижимости (объектов недвижимости)	—
2	Номер, тип этажа (этажей), на котором (которых) расположено помещение, машино-место	на отм. 4.950 Этаж
3	Обозначение (номер) помещения, машино-места на поэтажном плане	136
4	Адрес помещения, машино-места	Российская Федерация, Москва, ЮАО, район Орехово-Борисово Северное, ул. Маршала Захарова, вл.7
	Местоположение помещения, машино-места	—
	Дополнение местоположения помещения, машино-места	—
5	Назначение помещения	Нежилое помещение
6	Вид (виды) разрешенного использования	—
7	Площадь помещения (Р), м ²	15,2
8	Наименование помещения	—
1	2	3
1	Кадастровый номер либо ранее присвоенный государственный учетный номер помещения, машино-места (кадастровый, инвентарный или условный номер)	—
	Кадастровый номер исходного объекта недвижимости (объектов недвижимости)	—
2	Номер, тип этажа (этажей), на котором (которых) расположено помещение, машино-место	на отм. 4.950 Этаж
3	Обозначение (номер) помещения, машино-места на поэтажном плане	137
4	Адрес помещения, машино-места	Российская Федерация, Москва, ЮАО, район Орехово-Борисово Северное, ул. Маршала Захарова, вл.7
	Местоположение помещения, машино-места	—
	Дополнение местоположения помещения, машино-места	—
5	Назначение помещения	Нежилое помещение
6	Вид (виды) разрешенного использования	—
7	Площадь помещения (Р), м ²	14,9
8	Наименование помещения	—
1	2	3
1	Кадастровый номер либо ранее присвоенный государственный учетный номер помещения, машино-места (кадастровый, инвентарный или условный номер)	—
	Кадастровый номер исходного объекта недвижимости (объектов недвижимости)	—
2	Номер, тип этажа (этажей), на котором (которых) расположено помещение, машино-место	на отм. 4.950 Этаж
3	Обозначение (номер) помещения, машино-места на поэтажном плане	138

1	2	3
4	Адрес помещения, машино-места	Российская Федерация, Москва, ЮАО, район Орехово-Борисово Северное, ул. Маршала Захарова, вл.7
	Местоположение помещения, машино-места	—
	Дополнение местоположения помещения, машино-места	—
5	Назначение помещения	Нежилое помещение
6	Вид (виды) разрешенного использования	—
7	Площадь помещения (Р), м ²	14,0
8	Наименование помещения	—
1	2	3
1	Кадастровый номер либо ранее присвоенный государственный учетный номер помещения, машино-места (кадастровый, инвентарный или условный номер)	—
	Кадастровый номер исходного объекта недвижимости (объектов недвижимости)	—
2	Номер, тип этажа (этажей), на котором (которых) расположено помещение, машино-место	на отм. 4.950 Этаж
3	Обозначение (номер) помещения, машино-места на поэтажном плане	139
4	Адрес помещения, машино-места	Российская Федерация, Москва, ЮАО, район Орехово-Борисово Северное, ул. Маршала Захарова, вл.7
	Местоположение помещения, машино-места	—
	Дополнение местоположения помещения, машино-места	—
5	Назначение помещения	Нежилое помещение
6	Вид (виды) разрешенного использования	—
7	Площадь помещения (Р), м ²	13,8
8	Наименование помещения	—
1	2	3
1	Кадастровый номер либо ранее присвоенный государственный учетный номер помещения, машино-места (кадастровый, инвентарный или условный номер)	—
	Кадастровый номер исходного объекта недвижимости (объектов недвижимости)	—
2	Номер, тип этажа (этажей), на котором (которых) расположено помещение, машино-место	на отм. 4.950 Этаж
3	Обозначение (номер) помещения, машино-места на поэтажном плане	140
4	Адрес помещения, машино-места	Российская Федерация, Москва, ЮАО, район Орехово-Борисово Северное, ул. Маршала Захарова, вл.7
	Местоположение помещения, машино-места	—
	Дополнение местоположения помещения, машино-места	—
5	Назначение помещения	Нежилое помещение
6	Вид (виды) разрешенного использования	—
7	Площадь помещения (Р), м ²	13,7
8	Наименование помещения	—
1	2	3

1	2	3
1	Кадастровый номер либо ранее присвоенный государственный учетный номер помещения, машино-места (кадастровый, инвентарный или условный номер)	—
	Кадастровый номер исходного объекта недвижимости (объектов недвижимости)	—
2	Номер, тип этажа (этажей), на котором (которых) расположено помещение, машино-место	на отм. 4.950 Этаж
3	Обозначение (номер) помещения, машино-места на поэтажном плане	141
4	Адрес помещения, машино-места	Российская Федерация, Москва, ЮАО, район Орехово-Борисово Северное, ул. Маршала Захарова, вл.7
	Местоположение помещения, машино-места	—
	Дополнение местоположения помещения, машино-места	—
5	Назначение помещения	Нежилое помещение
6	Вид (виды) разрешенного использования	—
7	Площадь помещения (Р), м ²	16,0
8	Наименование помещения	—
1	2	3
1	Кадастровый номер либо ранее присвоенный государственный учетный номер помещения, машино-места (кадастровый, инвентарный или условный номер)	—
	Кадастровый номер исходного объекта недвижимости (объектов недвижимости)	—
2	Номер, тип этажа (этажей), на котором (которых) расположено помещение, машино-место	на отм. 4.950 Этаж
3	Обозначение (номер) помещения, машино-места на поэтажном плане	142
4	Адрес помещения, машино-места	Российская Федерация, Москва, ЮАО, район Орехово-Борисово Северное, ул. Маршала Захарова, вл.7
	Местоположение помещения, машино-места	—
	Дополнение местоположения помещения, машино-места	—
5	Назначение помещения	Нежилое помещение
6	Вид (виды) разрешенного использования	—
7	Площадь помещения (Р), м ²	12,0
8	Наименование помещения	—
1	2	3
1	Кадастровый номер либо ранее присвоенный государственный учетный номер помещения, машино-места (кадастровый, инвентарный или условный номер)	—
	Кадастровый номер исходного объекта недвижимости (объектов недвижимости)	—
2	Номер, тип этажа (этажей), на котором (которых) расположено помещение, машино-место	на отм. 4.950 Этаж
3	Обозначение (номер) помещения, машино-места на поэтажном плане	143

1	2	3
4	Адрес помещения, машино-места	Российская Федерация, Москва, ЮАО, район Орехово-Борисово Северное, ул. Маршала Захарова, вл.7
	Местоположение помещения, машино-места	—
	Дополнение местоположения помещения, машино-места	—
5	Назначение помещения	Нежилое помещение
6	Вид (виды) разрешенного использования	—
7	Площадь помещения (Р), м ²	5,9
8	Наименование помещения	—
1	2	3
1	Кадастровый номер либо ранее присвоенный государственный учетный номер помещения, машино-места (кадастровый, инвентарный или условный номер)	—
	Кадастровый номер исходного объекта недвижимости (объектов недвижимости)	—
2	Номер, тип этажа (этажей), на котором (которых) расположено помещение, машино-место	на отм. 4.950 Этаж
3	Обозначение (номер) помещения, машино-места на поэтажном плане	144
4	Адрес помещения, машино-места	Российская Федерация, Москва, ЮАО, район Орехово-Борисово Северное, ул. Маршала Захарова, вл.7
	Местоположение помещения, машино-места	—
	Дополнение местоположения помещения, машино-места	—
5	Назначение помещения	Нежилое помещение
6	Вид (виды) разрешенного использования	—
7	Площадь помещения (Р), м ²	5,9
8	Наименование помещения	—
1	2	3
1	Кадастровый номер либо ранее присвоенный государственный учетный номер помещения, машино-места (кадастровый, инвентарный или условный номер)	—
	Кадастровый номер исходного объекта недвижимости (объектов недвижимости)	—
2	Номер, тип этажа (этажей), на котором (которых) расположено помещение, машино-место	на отм. 4.950 Этаж
3	Обозначение (номер) помещения, машино-места на поэтажном плане	145
4	Адрес помещения, машино-места	Российская Федерация, Москва, ЮАО, район Орехово-Борисово Северное, ул. Маршала Захарова, вл.7
	Местоположение помещения, машино-места	—
	Дополнение местоположения помещения, машино-места	—
5	Назначение помещения	Нежилое помещение
6	Вид (виды) разрешенного использования	—
7	Площадь помещения (Р), м ²	11,2
8	Наименование помещения	—
1	2	3

1	2	3
1	Кадастровый номер либо ранее присвоенный государственный учетный номер помещения, машино-места (кадастровый, инвентарный или условный номер)	—
	Кадастровый номер исходного объекта недвижимости (объектов недвижимости)	—
2	Номер, тип этажа (этажей), на котором (которых) расположено помещение, машино-место	на отм. 4.950 Этаж
3	Обозначение (номер) помещения, машино-места на поэтажном плане	146
4	Адрес помещения, машино-места	Российская Федерация, Москва, ЮАО, район Орехово-Борисово Северное, ул. Маршала Захарова, вл.7
	Местоположение помещения, машино-места	—
	Дополнение местоположения помещения, машино-места	—
5	Назначение помещения	Нежилое помещение
6	Вид (виды) разрешенного использования	—
7	Площадь помещения (Р), м ²	13,1
8	Наименование помещения	—
1	2	3
1	Кадастровый номер либо ранее присвоенный государственный учетный номер помещения, машино-места (кадастровый, инвентарный или условный номер)	—
	Кадастровый номер исходного объекта недвижимости (объектов недвижимости)	—
2	Номер, тип этажа (этажей), на котором (которых) расположено помещение, машино-место	на отм. 4.950 Этаж
3	Обозначение (номер) помещения, машино-места на поэтажном плане	147
4	Адрес помещения, машино-места	Российская Федерация, Москва, ЮАО, район Орехово-Борисово Северное, ул. Маршала Захарова, вл.7
	Местоположение помещения, машино-места	—
	Дополнение местоположения помещения, машино-места	—
5	Назначение помещения	Нежилое помещение
6	Вид (виды) разрешенного использования	—
7	Площадь помещения (Р), м ²	13,0
8	Наименование помещения	—
1	2	3
1	Кадастровый номер либо ранее присвоенный государственный учетный номер помещения, машино-места (кадастровый, инвентарный или условный номер)	—
	Кадастровый номер исходного объекта недвижимости (объектов недвижимости)	—
2	Номер, тип этажа (этажей), на котором (которых) расположено помещение, машино-место	на отм. 4.950 Этаж
3	Обозначение (номер) помещения, машино-места на поэтажном плане	148

1	2	3
4	Адрес помещения, машино-места	Российская Федерация, Москва, ЮАО, район Орехово-Борисово Северное, ул. Маршала Захарова, вл.7
	Местоположение помещения, машино-места	—
	Дополнение местоположения помещения, машино-места	—
5	Назначение помещения	Нежилое помещение
6	Вид (виды) разрешенного использования	—
7	Площадь помещения (Р), м ²	13,0
8	Наименование помещения	—
1	2	3
1	Кадастровый номер либо ранее присвоенный государственный учетный номер помещения, машино-места (кадастровый, инвентарный или условный номер)	—
	Кадастровый номер исходного объекта недвижимости (объектов недвижимости)	—
2	Номер, тип этажа (этажей), на котором (которых) расположено помещение, машино-место	на отм. 4.950 Этаж
3	Обозначение (номер) помещения, машино-места на поэтажном плане	149
4	Адрес помещения, машино-места	Российская Федерация, Москва, ЮАО, район Орехово-Борисово Северное, ул. Маршала Захарова, вл.7
	Местоположение помещения, машино-места	—
	Дополнение местоположения помещения, машино-места	—
5	Назначение помещения	Нежилое помещение
6	Вид (виды) разрешенного использования	—
7	Площадь помещения (Р), м ²	13,0
8	Наименование помещения	—
1	2	3
1	Кадастровый номер либо ранее присвоенный государственный учетный номер помещения, машино-места (кадастровый, инвентарный или условный номер)	—
	Кадастровый номер исходного объекта недвижимости (объектов недвижимости)	—
2	Номер, тип этажа (этажей), на котором (которых) расположено помещение, машино-место	на отм. 4.950 Этаж
3	Обозначение (номер) помещения, машино-места на поэтажном плане	150
4	Адрес помещения, машино-места	Российская Федерация, Москва, ЮАО, район Орехово-Борисово Северное, ул. Маршала Захарова, вл.7
	Местоположение помещения, машино-места	—
	Дополнение местоположения помещения, машино-места	—
5	Назначение помещения	Нежилое помещение
6	Вид (виды) разрешенного использования	—
7	Площадь помещения (Р), м ²	13,0
8	Наименование помещения	—
1	2	3

1	2	3
1	Кадастровый номер либо ранее присвоенный государственный учетный номер помещения, машино-места (кадастровый, инвентарный или условный номер)	—
	Кадастровый номер исходного объекта недвижимости (объектов недвижимости)	—
2	Номер, тип этажа (этажей), на котором (которых) расположено помещение, машино-место	на отм. 4.950 Этаж
3	Обозначение (номер) помещения, машино-места на поэтажном плане	151
4	Адрес помещения, машино-места	Российская Федерация, Москва, ЮАО, район Орехово-Борисово Северное, ул. Маршала Захарова, вл.7
	Местоположение помещения, машино-места	—
	Дополнение местоположения помещения, машино-места	—
5	Назначение помещения	Нежилое помещение
6	Вид (виды) разрешенного использования	—
7	Площадь помещения (P), м ²	13,0
8	Наименование помещения	—
1	2	3
1	Кадастровый номер либо ранее присвоенный государственный учетный номер помещения, машино-места (кадастровый, инвентарный или условный номер)	—
	Кадастровый номер исходного объекта недвижимости (объектов недвижимости)	—
2	Номер, тип этажа (этажей), на котором (которых) расположено помещение, машино-место	на отм. 4.950 Этаж
3	Обозначение (номер) помещения, машино-места на поэтажном плане	152
4	Адрес помещения, машино-места	Российская Федерация, Москва, ЮАО, район Орехово-Борисово Северное, ул. Маршала Захарова, вл.7
	Местоположение помещения, машино-места	—
	Дополнение местоположения помещения, машино-места	—
5	Назначение помещения	Нежилое помещение
6	Вид (виды) разрешенного использования	—
7	Площадь помещения (P), м ²	13,0
8	Наименование помещения	—
1	2	3
1	Кадастровый номер либо ранее присвоенный государственный учетный номер помещения, машино-места (кадастровый, инвентарный или условный номер)	—
	Кадастровый номер исходного объекта недвижимости (объектов недвижимости)	—
2	Номер, тип этажа (этажей), на котором (которых) расположено помещение, машино-место	на отм. 4.950 Этаж
3	Обозначение (номер) помещения, машино-места на поэтажном плане	153

1	2	3
4	Адрес помещения, машино-места	Российская Федерация, Москва, ЮАО, район Орехово-Борисово Северное, ул. Маршала Захарова, вл.7
	Местоположение помещения, машино-места	—
	Дополнение местоположения помещения, машино-места	—
5	Назначение помещения	Нежилое помещение
6	Вид (виды) разрешенного использования	—
7	Площадь помещения (Р), м ²	13,1
8	Наименование помещения	—
1	2	3
1	Кадастровый номер либо ранее присвоенный государственный учетный номер помещения, машино-места (кадастровый, инвентарный или условный номер)	—
	Кадастровый номер исходного объекта недвижимости (объектов недвижимости)	—
2	Номер, тип этажа (этажей), на котором (которых) расположено помещение, машино-место	на отм. 4.950 Этаж
3	Обозначение (номер) помещения, машино-места на поэтажном плане	154
4	Адрес помещения, машино-места	Российская Федерация, Москва, ЮАО, район Орехово-Борисово Северное, ул. Маршала Захарова, вл.7
	Местоположение помещения, машино-места	—
	Дополнение местоположения помещения, машино-места	—
5	Назначение помещения	Нежилое помещение
6	Вид (виды) разрешенного использования	—
7	Площадь помещения (Р), м ²	13,1
8	Наименование помещения	—
1	2	3
1	Кадастровый номер либо ранее присвоенный государственный учетный номер помещения, машино-места (кадастровый, инвентарный или условный номер)	—
	Кадастровый номер исходного объекта недвижимости (объектов недвижимости)	—
2	Номер, тип этажа (этажей), на котором (которых) расположено помещение, машино-место	на отм. 4.950 Этаж
3	Обозначение (номер) помещения, машино-места на поэтажном плане	155
4	Адрес помещения, машино-места	Российская Федерация, Москва, ЮАО, район Орехово-Борисово Северное, ул. Маршала Захарова, вл.7
	Местоположение помещения, машино-места	—
	Дополнение местоположения помещения, машино-места	—
5	Назначение помещения	Нежилое помещение
6	Вид (виды) разрешенного использования	—
7	Площадь помещения (Р), м ²	13,0
8	Наименование помещения	—
1	2	3

1	2	3
1	Кадастровый номер либо ранее присвоенный государственный учетный номер помещения, машино-места (кадастровый, инвентарный или условный номер)	—
	Кадастровый номер исходного объекта недвижимости (объектов недвижимости)	—
2	Номер, тип этажа (этажей), на котором (которых) расположено помещение, машино-место	на отм. 4.950 Этаж
3	Обозначение (номер) помещения, машино-места на поэтажном плане	156
4	Адрес помещения, машино-места	Российская Федерация, Москва, ЮАО, район Орехово-Борисово Северное, ул. Маршала Захарова, вл.7
	Местоположение помещения, машино-места	—
	Дополнение местоположения помещения, машино-места	—
5	Назначение помещения	Нежилое помещение
6	Вид (виды) разрешенного использования	—
7	Площадь помещения (Р), м ²	13,0
8	Наименование помещения	—
1	2	3
1	Кадастровый номер либо ранее присвоенный государственный учетный номер помещения, машино-места (кадастровый, инвентарный или условный номер)	—
	Кадастровый номер исходного объекта недвижимости (объектов недвижимости)	—
2	Номер, тип этажа (этажей), на котором (которых) расположено помещение, машино-место	на отм. 4.950 Этаж
3	Обозначение (номер) помещения, машино-места на поэтажном плане	157
4	Адрес помещения, машино-места	Российская Федерация, Москва, ЮАО, район Орехово-Борисово Северное, ул. Маршала Захарова, вл.7
	Местоположение помещения, машино-места	—
	Дополнение местоположения помещения, машино-места	—
5	Назначение помещения	Нежилое помещение
6	Вид (виды) разрешенного использования	—
7	Площадь помещения (Р), м ²	13,0
8	Наименование помещения	—
1	2	3
1	Кадастровый номер либо ранее присвоенный государственный учетный номер помещения, машино-места (кадастровый, инвентарный или условный номер)	—
	Кадастровый номер исходного объекта недвижимости (объектов недвижимости)	—
2	Номер, тип этажа (этажей), на котором (которых) расположено помещение, машино-место	на отм. 4.950 Этаж
3	Обозначение (номер) помещения, машино-места на поэтажном плане	158

1	2	3
4	Адрес помещения, машино-места	Российская Федерация, Москва, ЮАО, район Орехово-Борисово Северное, ул. Маршала Захарова, вл.7
	Местоположение помещения, машино-места	—
	Дополнение местоположения помещения, машино-места	—
5	Назначение помещения	Нежилое помещение
6	Вид (виды) разрешенного использования	—
7	Площадь помещения (Р), м ²	13,0
8	Наименование помещения	—
1	2	3
1	Кадастровый номер либо ранее присвоенный государственный учетный номер помещения, машино-места (кадастровый, инвентарный или условный номер)	—
	Кадастровый номер исходного объекта недвижимости (объектов недвижимости)	—
2	Номер, тип этажа (этажей), на котором (которых) расположено помещение, машино-место	на отм. 4.950 Этаж
3	Обозначение (номер) помещения, машино-места на поэтажном плане	159
4	Адрес помещения, машино-места	Российская Федерация, Москва, ЮАО, район Орехово-Борисово Северное, ул. Маршала Захарова, вл.7
	Местоположение помещения, машино-места	—
	Дополнение местоположения помещения, машино-места	—
5	Назначение помещения	Нежилое помещение
6	Вид (виды) разрешенного использования	—
7	Площадь помещения (Р), м ²	13,0
8	Наименование помещения	—
1	2	3
1	Кадастровый номер либо ранее присвоенный государственный учетный номер помещения, машино-места (кадастровый, инвентарный или условный номер)	—
	Кадастровый номер исходного объекта недвижимости (объектов недвижимости)	—
2	Номер, тип этажа (этажей), на котором (которых) расположено помещение, машино-место	на отм. 4.950 Этаж
3	Обозначение (номер) помещения, машино-места на поэтажном плане	160
4	Адрес помещения, машино-места	Российская Федерация, Москва, ЮАО, район Орехово-Борисово Северное, ул. Маршала Захарова, вл.7
	Местоположение помещения, машино-места	—
	Дополнение местоположения помещения, машино-места	—
5	Назначение помещения	Нежилое помещение
6	Вид (виды) разрешенного использования	—
7	Площадь помещения (Р), м ²	13,1
8	Наименование помещения	—
1	2	3

1	2	3
1	Кадастровый номер либо ранее присвоенный государственный учетный номер помещения, машино-места (кадастровый, инвентарный или условный номер)	—
	Кадастровый номер исходного объекта недвижимости (объектов недвижимости)	—
2	Номер, тип этажа (этажей), на котором (которых) расположено помещение, машино-место	на отм. 4.950 Этаж
3	Обозначение (номер) помещения, машино-места на поэтажном плане	161
4	Адрес помещения, машино-места	Российская Федерация, Москва, ЮАО, район Орехово-Борисово Северное, ул. Маршала Захарова, вл.7
	Местоположение помещения, машино-места	—
	Дополнение местоположения помещения, машино-места	—
5	Назначение помещения	Нежилое помещение
6	Вид (виды) разрешенного использования	—
7	Площадь помещения (P), м ²	13,1
8	Наименование помещения	—
1	2	3
1	Кадастровый номер либо ранее присвоенный государственный учетный номер помещения, машино-места (кадастровый, инвентарный или условный номер)	—
	Кадастровый номер исходного объекта недвижимости (объектов недвижимости)	—
2	Номер, тип этажа (этажей), на котором (которых) расположено помещение, машино-место	на отм. 4.950 Этаж
3	Обозначение (номер) помещения, машино-места на поэтажном плане	162
4	Адрес помещения, машино-места	Российская Федерация, Москва, ЮАО, район Орехово-Борисово Северное, ул. Маршала Захарова, вл.7
	Местоположение помещения, машино-места	—
	Дополнение местоположения помещения, машино-места	—
5	Назначение помещения	Нежилое помещение
6	Вид (виды) разрешенного использования	—
7	Площадь помещения (P), м ²	13,0
8	Наименование помещения	—
1	2	3
1	Кадастровый номер либо ранее присвоенный государственный учетный номер помещения, машино-места (кадастровый, инвентарный или условный номер)	—
	Кадастровый номер исходного объекта недвижимости (объектов недвижимости)	—
2	Номер, тип этажа (этажей), на котором (которых) расположено помещение, машино-место	на отм. 4.950 Этаж
3	Обозначение (номер) помещения, машино-места на поэтажном плане	163

1	2	3
4	Адрес помещения, машино-места	Российская Федерация, Москва, ЮАО, район Орехово-Борисово Северное, ул. Маршала Захарова, вл.7
	Местоположение помещения, машино-места	—
	Дополнение местоположения помещения, машино-места	—
5	Назначение помещения	Нежилое помещение
6	Вид (виды) разрешенного использования	—
7	Площадь помещения (Р), м ²	13,0
8	Наименование помещения	—
1	2	3
1	Кадастровый номер либо ранее присвоенный государственный учетный номер помещения, машино-места (кадастровый, инвентарный или условный номер)	—
	Кадастровый номер исходного объекта недвижимости (объектов недвижимости)	—
2	Номер, тип этажа (этажей), на котором (которых) расположено помещение, машино-место	на отм. 4.950 Этаж
3	Обозначение (номер) помещения, машино-места на поэтажном плане	164
4	Адрес помещения, машино-места	Российская Федерация, Москва, ЮАО, район Орехово-Борисово Северное, ул. Маршала Захарова, вл.7
	Местоположение помещения, машино-места	—
	Дополнение местоположения помещения, машино-места	—
5	Назначение помещения	Нежилое помещение
6	Вид (виды) разрешенного использования	—
7	Площадь помещения (Р), м ²	13,0
8	Наименование помещения	—
1	2	3
1	Кадастровый номер либо ранее присвоенный государственный учетный номер помещения, машино-места (кадастровый, инвентарный или условный номер)	—
	Кадастровый номер исходного объекта недвижимости (объектов недвижимости)	—
2	Номер, тип этажа (этажей), на котором (которых) расположено помещение, машино-место	на отм. 4.950 Этаж
3	Обозначение (номер) помещения, машино-места на поэтажном плане	165
4	Адрес помещения, машино-места	Российская Федерация, Москва, ЮАО, район Орехово-Борисово Северное, ул. Маршала Захарова, вл.7
	Местоположение помещения, машино-места	—
	Дополнение местоположения помещения, машино-места	—
5	Назначение помещения	Нежилое помещение
6	Вид (виды) разрешенного использования	—
7	Площадь помещения (Р), м ²	13,1
8	Наименование помещения	—
1	2	3

1	2	3
1	Кадастровый номер либо ранее присвоенный государственный учетный номер помещения, машино-места (кадастровый, инвентарный или условный номер)	—
	Кадастровый номер исходного объекта недвижимости (объектов недвижимости)	—
2	Номер, тип этажа (этажей), на котором (которых) расположено помещение, машино-место	на отм. 4.950 Этаж
3	Обозначение (номер) помещения, машино-места на поэтажном плане	166
4	Адрес помещения, машино-места	Российская Федерация, Москва, ЮАО, район Орехово-Борисово Северное, ул. Маршала Захарова, вл.7
	Местоположение помещения, машино-места	—
	Дополнение местоположения помещения, машино-места	—
5	Назначение помещения	Нежилое помещение
6	Вид (виды) разрешенного использования	—
7	Площадь помещения (Р), м ²	12,5
8	Наименование помещения	—
1	2	3
1	Кадастровый номер либо ранее присвоенный государственный учетный номер помещения, машино-места (кадастровый, инвентарный или условный номер)	—
	Кадастровый номер исходного объекта недвижимости (объектов недвижимости)	—
2	Номер, тип этажа (этажей), на котором (которых) расположено помещение, машино-место	на отм. 4.950 Этаж
3	Обозначение (номер) помещения, машино-места на поэтажном плане	167
4	Адрес помещения, машино-места	Российская Федерация, Москва, ЮАО, район Орехово-Борисово Северное, ул. Маршала Захарова, вл.7
	Местоположение помещения, машино-места	—
	Дополнение местоположения помещения, машино-места	—
5	Назначение помещения	Нежилое помещение
6	Вид (виды) разрешенного использования	—
7	Площадь помещения (Р), м ²	12,5
8	Наименование помещения	—
1	2	3
1	Кадастровый номер либо ранее присвоенный государственный учетный номер помещения, машино-места (кадастровый, инвентарный или условный номер)	—
	Кадастровый номер исходного объекта недвижимости (объектов недвижимости)	—
2	Номер, тип этажа (этажей), на котором (которых) расположено помещение, машино-место	на отм. 4.950 Этаж
3	Обозначение (номер) помещения, машино-места на поэтажном плане	168

1	2	3
4	Адрес помещения, машино-места	Российская Федерация, Москва, ЮАО, район Орехово-Борисово Северное, ул. Маршала Захарова, вл.7
	Местоположение помещения, машино-места	—
	Дополнение местоположения помещения, машино-места	—
5	Назначение помещения	Нежилое помещение
6	Вид (виды) разрешенного использования	—
7	Площадь помещения (Р), м ²	10,8
8	Наименование помещения	—
1	2	3
1	Кадастровый номер либо ранее присвоенный государственный учетный номер помещения, машино-места (кадастровый, инвентарный или условный номер)	—
	Кадастровый номер исходного объекта недвижимости (объектов недвижимости)	—
2	Номер, тип этажа (этажей), на котором (которых) расположено помещение, машино-место	на отм. 4.950 Этаж
3	Обозначение (номер) помещения, машино-места на поэтажном плане	169
4	Адрес помещения, машино-места	Российская Федерация, Москва, ЮАО, район Орехово-Борисово Северное, ул. Маршала Захарова, вл.7
	Местоположение помещения, машино-места	—
	Дополнение местоположения помещения, машино-места	—
5	Назначение помещения	Нежилое помещение
6	Вид (виды) разрешенного использования	—
7	Площадь помещения (Р), м ²	13,5
8	Наименование помещения	—
1	2	3
1	Кадастровый номер либо ранее присвоенный государственный учетный номер помещения, машино-места (кадастровый, инвентарный или условный номер)	—
	Кадастровый номер исходного объекта недвижимости (объектов недвижимости)	—
2	Номер, тип этажа (этажей), на котором (которых) расположено помещение, машино-место	на отм. 4.950 Этаж
3	Обозначение (номер) помещения, машино-места на поэтажном плане	170
4	Адрес помещения, машино-места	Российская Федерация, Москва, ЮАО, район Орехово-Борисово Северное, ул. Маршала Захарова, вл.7
	Местоположение помещения, машино-места	—
	Дополнение местоположения помещения, машино-места	—
5	Назначение помещения	Нежилое помещение
6	Вид (виды) разрешенного использования	—
7	Площадь помещения (Р), м ²	10,7
8	Наименование помещения	—
1	2	3

1	2	3
1	Кадастровый номер либо ранее присвоенный государственный учетный номер помещения, машино-места (кадастровый, инвентарный или условный номер)	—
	Кадастровый номер исходного объекта недвижимости (объектов недвижимости)	—
2	Номер, тип этажа (этажей), на котором (которых) расположено помещение, машино-место	на отм. 4.950 Этаж
3	Обозначение (номер) помещения, машино-места на поэтажном плане	171
4	Адрес помещения, машино-места	Российская Федерация, Москва, ЮАО, район Орехово-Борисово Северное, ул. Маршала Захарова, вл.7
	Местоположение помещения, машино-места	—
	Дополнение местоположения помещения, машино-места	—
5	Назначение помещения	Нежилое помещение
6	Вид (виды) разрешенного использования	—
7	Площадь помещения (Р), м ²	13,0
8	Наименование помещения	—
1	2	3
1	Кадастровый номер либо ранее присвоенный государственный учетный номер помещения, машино-места (кадастровый, инвентарный или условный номер)	—
	Кадастровый номер исходного объекта недвижимости (объектов недвижимости)	—
2	Номер, тип этажа (этажей), на котором (которых) расположено помещение, машино-место	на отм. 4.950 Этаж
3	Обозначение (номер) помещения, машино-места на поэтажном плане	172
4	Адрес помещения, машино-места	Российская Федерация, Москва, ЮАО, район Орехово-Борисово Северное, ул. Маршала Захарова, вл.7
	Местоположение помещения, машино-места	—
	Дополнение местоположения помещения, машино-места	—
5	Назначение помещения	Нежилое помещение
6	Вид (виды) разрешенного использования	—
7	Площадь помещения (Р), м ²	13,0
8	Наименование помещения	—
1	2	3
1	Кадастровый номер либо ранее присвоенный государственный учетный номер помещения, машино-места (кадастровый, инвентарный или условный номер)	—
	Кадастровый номер исходного объекта недвижимости (объектов недвижимости)	—
2	Номер, тип этажа (этажей), на котором (которых) расположено помещение, машино-место	на отм. 4.950 Этаж
3	Обозначение (номер) помещения, машино-места на поэтажном плане	173

1	2	3
4	Адрес помещения, машино-места	Российская Федерация, Москва, ЮАО, район Орехово-Борисово Северное, ул. Маршала Захарова, вл.7
	Местоположение помещения, машино-места	—
	Дополнение местоположения помещения, машино-места	—
5	Назначение помещения	Нежилое помещение
6	Вид (виды) разрешенного использования	—
7	Площадь помещения (Р), м ²	12,9
8	Наименование помещения	—
1	2	3
1	Кадастровый номер либо ранее присвоенный государственный учетный номер помещения, машино-места (кадастровый, инвентарный или условный номер)	—
	Кадастровый номер исходного объекта недвижимости (объектов недвижимости)	—
2	Номер, тип этажа (этажей), на котором (которых) расположено помещение, машино-место	на отм. 4.950 Этаж
3	Обозначение (номер) помещения, машино-места на поэтажном плане	174
4	Адрес помещения, машино-места	Российская Федерация, Москва, ЮАО, район Орехово-Борисово Северное, ул. Маршала Захарова, вл.7
	Местоположение помещения, машино-места	—
	Дополнение местоположения помещения, машино-места	—
5	Назначение помещения	Нежилое помещение
6	Вид (виды) разрешенного использования	—
7	Площадь помещения (Р), м ²	13,0
8	Наименование помещения	—
1	2	3
1	Кадастровый номер либо ранее присвоенный государственный учетный номер помещения, машино-места (кадастровый, инвентарный или условный номер)	—
	Кадастровый номер исходного объекта недвижимости (объектов недвижимости)	—
2	Номер, тип этажа (этажей), на котором (которых) расположено помещение, машино-место	на отм. 4.950 Этаж
3	Обозначение (номер) помещения, машино-места на поэтажном плане	175
4	Адрес помещения, машино-места	Российская Федерация, Москва, ЮАО, район Орехово-Борисово Северное, ул. Маршала Захарова, вл.7
	Местоположение помещения, машино-места	—
	Дополнение местоположения помещения, машино-места	—
5	Назначение помещения	Нежилое помещение
6	Вид (виды) разрешенного использования	—
7	Площадь помещения (Р), м ²	12,9
8	Наименование помещения	—
1	2	3

1	2	3
1	Кадастровый номер либо ранее присвоенный государственный учетный номер помещения, машино-места (кадастровый, инвентарный или условный номер)	—
	Кадастровый номер исходного объекта недвижимости (объектов недвижимости)	—
2	Номер, тип этажа (этажей), на котором (которых) расположено помещение, машино-место	на отм. 4.950 Этаж
3	Обозначение (номер) помещения, машино-места на поэтажном плане	176
4	Адрес помещения, машино-места	Российская Федерация, Москва, ЮАО, район Орехово-Борисово Северное, ул. Маршала Захарова, вл.7
	Местоположение помещения, машино-места	—
	Дополнение местоположения помещения, машино-места	—
5	Назначение помещения	Нежилое помещение
6	Вид (виды) разрешенного использования	—
7	Площадь помещения (Р), м ²	12,9
8	Наименование помещения	—
1	2	3
1	Кадастровый номер либо ранее присвоенный государственный учетный номер помещения, машино-места (кадастровый, инвентарный или условный номер)	—
	Кадастровый номер исходного объекта недвижимости (объектов недвижимости)	—
2	Номер, тип этажа (этажей), на котором (которых) расположено помещение, машино-место	на отм. 4.950 Этаж
3	Обозначение (номер) помещения, машино-места на поэтажном плане	177
4	Адрес помещения, машино-места	Российская Федерация, Москва, ЮАО, район Орехово-Борисово Северное, ул. Маршала Захарова, вл.7
	Местоположение помещения, машино-места	—
	Дополнение местоположения помещения, машино-места	—
5	Назначение помещения	Нежилое помещение
6	Вид (виды) разрешенного использования	—
7	Площадь помещения (Р), м ²	12,9
8	Наименование помещения	—
1	2	3
1	Кадастровый номер либо ранее присвоенный государственный учетный номер помещения, машино-места (кадастровый, инвентарный или условный номер)	—
	Кадастровый номер исходного объекта недвижимости (объектов недвижимости)	—
2	Номер, тип этажа (этажей), на котором (которых) расположено помещение, машино-место	на отм. 4.950 Этаж
3	Обозначение (номер) помещения, машино-места на поэтажном плане	178

1	2	3
4	Адрес помещения, машино-места	Российская Федерация, Москва, ЮАО, район Орехово-Борисово Северное, ул. Маршала Захарова, вл.7
	Местоположение помещения, машино-места	—
	Дополнение местоположения помещения, машино-места	—
5	Назначение помещения	Нежилое помещение
6	Вид (виды) разрешенного использования	—
7	Площадь помещения (Р), м ²	12,9
8	Наименование помещения	—
1	2	3
1	Кадастровый номер либо ранее присвоенный государственный учетный номер помещения, машино-места (кадастровый, инвентарный или условный номер)	—
	Кадастровый номер исходного объекта недвижимости (объектов недвижимости)	—
2	Номер, тип этажа (этажей), на котором (которых) расположено помещение, машино-место	на отм. 4.950 Этаж
3	Обозначение (номер) помещения, машино-места на поэтажном плане	179
4	Адрес помещения, машино-места	Российская Федерация, Москва, ЮАО, район Орехово-Борисово Северное, ул. Маршала Захарова, вл.7
	Местоположение помещения, машино-места	—
	Дополнение местоположения помещения, машино-места	—
5	Назначение помещения	Нежилое помещение
6	Вид (виды) разрешенного использования	—
7	Площадь помещения (Р), м ²	12,9
8	Наименование помещения	—
1	2	3
1	Кадастровый номер либо ранее присвоенный государственный учетный номер помещения, машино-места (кадастровый, инвентарный или условный номер)	—
	Кадастровый номер исходного объекта недвижимости (объектов недвижимости)	—
2	Номер, тип этажа (этажей), на котором (которых) расположено помещение, машино-место	на отм. 4.950 Этаж
3	Обозначение (номер) помещения, машино-места на поэтажном плане	180
4	Адрес помещения, машино-места	Российская Федерация, Москва, ЮАО, район Орехово-Борисово Северное, ул. Маршала Захарова, вл.7
	Местоположение помещения, машино-места	—
	Дополнение местоположения помещения, машино-места	—
5	Назначение помещения	Нежилое помещение
6	Вид (виды) разрешенного использования	—
7	Площадь помещения (Р), м ²	11,5
8	Наименование помещения	—
1	2	3

1	2	3
1	Кадастровый номер либо ранее присвоенный государственный учетный номер помещения, машино-места (кадастровый, инвентарный или условный номер)	—
	Кадастровый номер исходного объекта недвижимости (объектов недвижимости)	—
2	Номер, тип этажа (этажей), на котором (которых) расположено помещение, машино-место	на отм. 4.950 Этаж
3	Обозначение (номер) помещения, машино-места на поэтажном плане	181
4	Адрес помещения, машино-места	Российская Федерация, Москва, ЮАО, район Орехово-Борисово Северное, ул. Маршала Захарова, вл.7
	Местоположение помещения, машино-места	—
	Дополнение местоположения помещения, машино-места	—
5	Назначение помещения	Нежилое помещение
6	Вид (виды) разрешенного использования	—
7	Площадь помещения (P), м ²	11,5
8	Наименование помещения	—
1	2	3
1	Кадастровый номер либо ранее присвоенный государственный учетный номер помещения, машино-места (кадастровый, инвентарный или условный номер)	—
	Кадастровый номер исходного объекта недвижимости (объектов недвижимости)	—
2	Номер, тип этажа (этажей), на котором (которых) расположено помещение, машино-место	на отм. 4.950 Этаж
3	Обозначение (номер) помещения, машино-места на поэтажном плане	182
4	Адрес помещения, машино-места	Российская Федерация, Москва, ЮАО, район Орехово-Борисово Северное, ул. Маршала Захарова, вл.7
	Местоположение помещения, машино-места	—
	Дополнение местоположения помещения, машино-места	—
5	Назначение помещения	Нежилое помещение
6	Вид (виды) разрешенного использования	—
7	Площадь помещения (P), м ²	11,5
8	Наименование помещения	—
1	2	3
1	Кадастровый номер либо ранее присвоенный государственный учетный номер помещения, машино-места (кадастровый, инвентарный или условный номер)	—
	Кадастровый номер исходного объекта недвижимости (объектов недвижимости)	—
2	Номер, тип этажа (этажей), на котором (которых) расположено помещение, машино-место	на отм. 4.950 Этаж
3	Обозначение (номер) помещения, машино-места на поэтажном плане	183

1	2	3
4	Адрес помещения, машино-места	Российская Федерация, Москва, ЮАО, район Орехово-Борисово Северное, ул. Маршала Захарова, вл.7
	Местоположение помещения, машино-места	—
	Дополнение местоположения помещения, машино-места	—
5	Назначение помещения	Нежилое помещение
6	Вид (виды) разрешенного использования	—
7	Площадь помещения (Р), м ²	11,5
8	Наименование помещения	—
1	2	3
1	Кадастровый номер либо ранее присвоенный государственный учетный номер помещения, машино-места (кадастровый, инвентарный или условный номер)	—
	Кадастровый номер исходного объекта недвижимости (объектов недвижимости)	—
2	Номер, тип этажа (этажей), на котором (которых) расположено помещение, машино-место	на отм. 4.950 Этаж
3	Обозначение (номер) помещения, машино-места на поэтажном плане	184
4	Адрес помещения, машино-места	Российская Федерация, Москва, ЮАО, район Орехово-Борисово Северное, ул. Маршала Захарова, вл.7
	Местоположение помещения, машино-места	—
	Дополнение местоположения помещения, машино-места	—
5	Назначение помещения	Нежилое помещение
6	Вид (виды) разрешенного использования	—
7	Площадь помещения (Р), м ²	12,5
8	Наименование помещения	—
1	2	3
1	Кадастровый номер либо ранее присвоенный государственный учетный номер помещения, машино-места (кадастровый, инвентарный или условный номер)	—
	Кадастровый номер исходного объекта недвижимости (объектов недвижимости)	—
2	Номер, тип этажа (этажей), на котором (которых) расположено помещение, машино-место	на отм. 4.950 Этаж
3	Обозначение (номер) помещения, машино-места на поэтажном плане	185
4	Адрес помещения, машино-места	Российская Федерация, Москва, ЮАО, район Орехово-Борисово Северное, ул. Маршала Захарова, вл.7
	Местоположение помещения, машино-места	—
	Дополнение местоположения помещения, машино-места	—
5	Назначение помещения	Нежилое помещение
6	Вид (виды) разрешенного использования	—
7	Площадь помещения (Р), м ²	13,1
8	Наименование помещения	—
1	2	3

1	2	3
1	Кадастровый номер либо ранее присвоенный государственный учетный номер помещения, машино-места (кадастровый, инвентарный или условный номер)	—
	Кадастровый номер исходного объекта недвижимости (объектов недвижимости)	—
2	Номер, тип этажа (этажей), на котором (которых) расположено помещение, машино-место	на отм. 4.950 Этаж
3	Обозначение (номер) помещения, машино-места на поэтажном плане	186
4	Адрес помещения, машино-места	Российская Федерация, Москва, ЮАО, район Орехово-Борисово Северное, ул. Маршала Захарова, вл.7
	Местоположение помещения, машино-места	—
	Дополнение местоположения помещения, машино-места	—
5	Назначение помещения	Нежилое помещение
6	Вид (виды) разрешенного использования	—
7	Площадь помещения (Р), м ²	13,1
8	Наименование помещения	—
1	2	3
1	Кадастровый номер либо ранее присвоенный государственный учетный номер помещения, машино-места (кадастровый, инвентарный или условный номер)	—
	Кадастровый номер исходного объекта недвижимости (объектов недвижимости)	—
2	Номер, тип этажа (этажей), на котором (которых) расположено помещение, машино-место	на отм. 4.950 Этаж
3	Обозначение (номер) помещения, машино-места на поэтажном плане	187
4	Адрес помещения, машино-места	Российская Федерация, Москва, ЮАО, район Орехово-Борисово Северное, ул. Маршала Захарова, вл.7
	Местоположение помещения, машино-места	—
	Дополнение местоположения помещения, машино-места	—
5	Назначение помещения	Нежилое помещение
6	Вид (виды) разрешенного использования	—
7	Площадь помещения (Р), м ²	12,9
8	Наименование помещения	—
1	2	3
1	Кадастровый номер либо ранее присвоенный государственный учетный номер помещения, машино-места (кадастровый, инвентарный или условный номер)	—
	Кадастровый номер исходного объекта недвижимости (объектов недвижимости)	—
2	Номер, тип этажа (этажей), на котором (которых) расположено помещение, машино-место	на отм. 4.950 Этаж
3	Обозначение (номер) помещения, машино-места на поэтажном плане	188

1	2	3
4	Адрес помещения, машино-места	Российская Федерация, Москва, ЮАО, район Орехово-Борисово Северное, ул. Маршала Захарова, вл.7
	Местоположение помещения, машино-места	—
	Дополнение местоположения помещения, машино-места	—
5	Назначение помещения	Нежилое помещение
6	Вид (виды) разрешенного использования	—
7	Площадь помещения (Р), м ²	13,0
8	Наименование помещения	—
1	2	3
1	Кадастровый номер либо ранее присвоенный государственный учетный номер помещения, машино-места (кадастровый, инвентарный или условный номер)	—
	Кадастровый номер исходного объекта недвижимости (объектов недвижимости)	—
2	Номер, тип этажа (этажей), на котором (которых) расположено помещение, машино-место	на отм. 4.950 Этаж
3	Обозначение (номер) помещения, машино-места на поэтажном плане	189
4	Адрес помещения, машино-места	Российская Федерация, Москва, ЮАО, район Орехово-Борисово Северное, ул. Маршала Захарова, вл.7
	Местоположение помещения, машино-места	—
	Дополнение местоположения помещения, машино-места	—
5	Назначение помещения	Нежилое помещение
6	Вид (виды) разрешенного использования	—
7	Площадь помещения (Р), м ²	13,1
8	Наименование помещения	—
1	2	3
1	Кадастровый номер либо ранее присвоенный государственный учетный номер помещения, машино-места (кадастровый, инвентарный или условный номер)	—
	Кадастровый номер исходного объекта недвижимости (объектов недвижимости)	—
2	Номер, тип этажа (этажей), на котором (которых) расположено помещение, машино-место	на отм. 4.950 Этаж
3	Обозначение (номер) помещения, машино-места на поэтажном плане	190
4	Адрес помещения, машино-места	Российская Федерация, Москва, ЮАО, район Орехово-Борисово Северное, ул. Маршала Захарова, вл.7
	Местоположение помещения, машино-места	—
	Дополнение местоположения помещения, машино-места	—
5	Назначение помещения	Нежилое помещение
6	Вид (виды) разрешенного использования	—
7	Площадь помещения (Р), м ²	13,0
8	Наименование помещения	—
1	2	3

1	2	3
1	Кадастровый номер либо ранее присвоенный государственный учетный номер помещения, машино-места (кадастровый, инвентарный или условный номер)	—
	Кадастровый номер исходного объекта недвижимости (объектов недвижимости)	—
2	Номер, тип этажа (этажей), на котором (которых) расположено помещение, машино-место	на отм. 4.950 Этаж
3	Обозначение (номер) помещения, машино-места на поэтажном плане	191
4	Адрес помещения, машино-места	Российская Федерация, Москва, ЮАО, район Орехово-Борисово Северное, ул. Маршала Захарова, вл.7
	Местоположение помещения, машино-места	—
	Дополнение местоположения помещения, машино-места	—
5	Назначение помещения	Нежилое помещение
6	Вид (виды) разрешенного использования	—
7	Площадь помещения (Р), м ²	13,0
8	Наименование помещения	—
1	2	3
1	Кадастровый номер либо ранее присвоенный государственный учетный номер помещения, машино-места (кадастровый, инвентарный или условный номер)	—
	Кадастровый номер исходного объекта недвижимости (объектов недвижимости)	—
2	Номер, тип этажа (этажей), на котором (которых) расположено помещение, машино-место	на отм. 4.950 Этаж
3	Обозначение (номер) помещения, машино-места на поэтажном плане	192
4	Адрес помещения, машино-места	Российская Федерация, Москва, ЮАО, район Орехово-Борисово Северное, ул. Маршала Захарова, вл.7
	Местоположение помещения, машино-места	—
	Дополнение местоположения помещения, машино-места	—
5	Назначение помещения	Нежилое помещение
6	Вид (виды) разрешенного использования	—
7	Площадь помещения (Р), м ²	12,9
8	Наименование помещения	—
1	2	3
1	Кадастровый номер либо ранее присвоенный государственный учетный номер помещения, машино-места (кадастровый, инвентарный или условный номер)	—
	Кадастровый номер исходного объекта недвижимости (объектов недвижимости)	—
2	Номер, тип этажа (этажей), на котором (которых) расположено помещение, машино-место	на отм. 4.950 Этаж
3	Обозначение (номер) помещения, машино-места на поэтажном плане	193

1	2	3
4	Адрес помещения, машино-места	Российская Федерация, Москва, ЮАО, район Орехово-Борисово Северное, ул. Маршала Захарова, вл.7
	Местоположение помещения, машино-места	—
	Дополнение местоположения помещения, машино-места	—
5	Назначение помещения	Нежилое помещение
6	Вид (виды) разрешенного использования	—
7	Площадь помещения (Р), м ²	13,0
8	Наименование помещения	—
1	2	3
1	Кадастровый номер либо ранее присвоенный государственный учетный номер помещения, машино-места (кадастровый, инвентарный или условный номер)	—
	Кадастровый номер исходного объекта недвижимости (объектов недвижимости)	—
2	Номер, тип этажа (этажей), на котором (которых) расположено помещение, машино-место	на отм. 4.950 Этаж
3	Обозначение (номер) помещения, машино-места на поэтажном плане	194
4	Адрес помещения, машино-места	Российская Федерация, Москва, ЮАО, район Орехово-Борисово Северное, ул. Маршала Захарова, вл.7
	Местоположение помещения, машино-места	—
	Дополнение местоположения помещения, машино-места	—
5	Назначение помещения	Нежилое помещение
6	Вид (виды) разрешенного использования	—
7	Площадь помещения (Р), м ²	11,1
8	Наименование помещения	—
1	2	3
1	Кадастровый номер либо ранее присвоенный государственный учетный номер помещения, машино-места (кадастровый, инвентарный или условный номер)	—
	Кадастровый номер исходного объекта недвижимости (объектов недвижимости)	—
2	Номер, тип этажа (этажей), на котором (которых) расположено помещение, машино-место	на отм. 4.950 Этаж
3	Обозначение (номер) помещения, машино-места на поэтажном плане	195
4	Адрес помещения, машино-места	Российская Федерация, Москва, ЮАО, район Орехово-Борисово Северное, ул. Маршала Захарова, вл.7
	Местоположение помещения, машино-места	—
	Дополнение местоположения помещения, машино-места	—
5	Назначение помещения	Нежилое помещение
6	Вид (виды) разрешенного использования	—
7	Площадь помещения (Р), м ²	12,9
8	Наименование помещения	—
1	2	3

1	2	3
1	Кадастровый номер либо ранее присвоенный государственный учетный номер помещения, машино-места (кадастровый, инвентарный или условный номер)	—
	Кадастровый номер исходного объекта недвижимости (объектов недвижимости)	—
2	Номер, тип этажа (этажей), на котором (которых) расположено помещение, машино-место	на отм. 4.950 Этаж
3	Обозначение (номер) помещения, машино-места на поэтажном плане	196
4	Адрес помещения, машино-места	Российская Федерация, Москва, ЮАО, район Орехово-Борисово Северное, ул. Маршала Захарова, вл.7
	Местоположение помещения, машино-места	—
	Дополнение местоположения помещения, машино-места	—
5	Назначение помещения	Нежилое помещение
6	Вид (виды) разрешенного использования	—
7	Площадь помещения (Р), м ²	13,1
8	Наименование помещения	—
1	2	3
1	Кадастровый номер либо ранее присвоенный государственный учетный номер помещения, машино-места (кадастровый, инвентарный или условный номер)	—
	Кадастровый номер исходного объекта недвижимости (объектов недвижимости)	—
2	Номер, тип этажа (этажей), на котором (которых) расположено помещение, машино-место	на отм. 4.950 Этаж
3	Обозначение (номер) помещения, машино-места на поэтажном плане	197
4	Адрес помещения, машино-места	Российская Федерация, Москва, ЮАО, район Орехово-Борисово Северное, ул. Маршала Захарова, вл.7
	Местоположение помещения, машино-места	—
	Дополнение местоположения помещения, машино-места	—
5	Назначение помещения	Нежилое помещение
6	Вид (виды) разрешенного использования	—
7	Площадь помещения (Р), м ²	13,0
8	Наименование помещения	—
1	2	3
1	Кадастровый номер либо ранее присвоенный государственный учетный номер помещения, машино-места (кадастровый, инвентарный или условный номер)	—
	Кадастровый номер исходного объекта недвижимости (объектов недвижимости)	—
2	Номер, тип этажа (этажей), на котором (которых) расположено помещение, машино-место	на отм. 4.950 Этаж
3	Обозначение (номер) помещения, машино-места на поэтажном плане	198

1	2	3
4	Адрес помещения, машино-места	Российская Федерация, Москва, ЮАО, район Орехово-Борисово Северное, ул. Маршала Захарова, вл.7
	Местоположение помещения, машино-места	—
	Дополнение местоположения помещения, машино-места	—
5	Назначение помещения	Нежилое помещение
6	Вид (виды) разрешенного использования	—
7	Площадь помещения (Р), м ²	12,9
8	Наименование помещения	—
1	2	3
1	Кадастровый номер либо ранее присвоенный государственный учетный номер помещения, машино-места (кадастровый, инвентарный или условный номер)	—
	Кадастровый номер исходного объекта недвижимости (объектов недвижимости)	—
2	Номер, тип этажа (этажей), на котором (которых) расположено помещение, машино-место	на отм. 4.950 Этаж
3	Обозначение (номер) помещения, машино-места на поэтажном плане	199
4	Адрес помещения, машино-места	Российская Федерация, Москва, ЮАО, район Орехово-Борисово Северное, ул. Маршала Захарова, вл.7
	Местоположение помещения, машино-места	—
	Дополнение местоположения помещения, машино-места	—
5	Назначение помещения	Нежилое помещение
6	Вид (виды) разрешенного использования	—
7	Площадь помещения (Р), м ²	13,1
8	Наименование помещения	—
1	2	3
1	Кадастровый номер либо ранее присвоенный государственный учетный номер помещения, машино-места (кадастровый, инвентарный или условный номер)	—
	Кадастровый номер исходного объекта недвижимости (объектов недвижимости)	—
2	Номер, тип этажа (этажей), на котором (которых) расположено помещение, машино-место	на отм. 4.950 Этаж
3	Обозначение (номер) помещения, машино-места на поэтажном плане	200
4	Адрес помещения, машино-места	Российская Федерация, Москва, ЮАО, район Орехово-Борисово Северное, ул. Маршала Захарова, вл.7
	Местоположение помещения, машино-места	—
	Дополнение местоположения помещения, машино-места	—
5	Назначение помещения	Нежилое помещение
6	Вид (виды) разрешенного использования	—
7	Площадь помещения (Р), м ²	13,5
8	Наименование помещения	—
1	2	3

1	2	3
1	Кадастровый номер либо ранее присвоенный государственный учетный номер помещения, машино-места (кадастровый, инвентарный или условный номер)	—
	Кадастровый номер исходного объекта недвижимости (объектов недвижимости)	—
2	Номер, тип этажа (этажей), на котором (которых) расположено помещение, машино-место	на отм. 4.950 Этаж
3	Обозначение (номер) помещения, машино-места на поэтажном плане	201
4	Адрес помещения, машино-места	Российская Федерация, Москва, ЮАО, район Орехово-Борисово Северное, ул. Маршала Захарова, вл.7
	Местоположение помещения, машино-места	—
	Дополнение местоположения помещения, машино-места	—
5	Назначение помещения	Нежилое помещение
6	Вид (виды) разрешенного использования	—
7	Площадь помещения (Р), м ²	18,3
8	Наименование помещения	—
1	2	3
1	Кадастровый номер либо ранее присвоенный государственный учетный номер помещения, машино-места (кадастровый, инвентарный или условный номер)	—
	Кадастровый номер исходного объекта недвижимости (объектов недвижимости)	—
2	Номер, тип этажа (этажей), на котором (которых) расположено помещение, машино-место	на отм. 4.950 Этаж
3	Обозначение (номер) помещения, машино-места на поэтажном плане	202
4	Адрес помещения, машино-места	Российская Федерация, Москва, ЮАО, район Орехово-Борисово Северное, ул. Маршала Захарова, вл.7
	Местоположение помещения, машино-места	—
	Дополнение местоположения помещения, машино-места	—
5	Назначение помещения	Нежилое помещение
6	Вид (виды) разрешенного использования	—
7	Площадь помещения (Р), м ²	15,6
8	Наименование помещения	—
1	2	3
1	Кадастровый номер либо ранее присвоенный государственный учетный номер помещения, машино-места (кадастровый, инвентарный или условный номер)	—
	Кадастровый номер исходного объекта недвижимости (объектов недвижимости)	—
2	Номер, тип этажа (этажей), на котором (которых) расположено помещение, машино-место	на отм. 4.950 Этаж
3	Обозначение (номер) помещения, машино-места на поэтажном плане	203

1	2	3
4	Адрес помещения, машино-места	Российская Федерация, Москва, ЮАО, район Орехово-Борисово Северное, ул. Маршала Захарова, вл.7
	Местоположение помещения, машино-места	—
	Дополнение местоположения помещения, машино-места	—
5	Назначение помещения	Нежилое помещение
6	Вид (виды) разрешенного использования	—
7	Площадь помещения (Р), м ²	10,0
8	Наименование помещения	—
1	2	3
1	Кадастровый номер либо ранее присвоенный государственный учетный номер помещения, машино-места (кадастровый, инвентарный или условный номер)	—
	Кадастровый номер исходного объекта недвижимости (объектов недвижимости)	—
2	Номер, тип этажа (этажей), на котором (которых) расположено помещение, машино-место	на отм. 4.950 Этаж
3	Обозначение (номер) помещения, машино-места на поэтажном плане	204
4	Адрес помещения, машино-места	Российская Федерация, Москва, ЮАО, район Орехово-Борисово Северное, ул. Маршала Захарова, вл.7
	Местоположение помещения, машино-места	—
	Дополнение местоположения помещения, машино-места	—
5	Назначение помещения	Нежилое помещение
6	Вид (виды) разрешенного использования	—
7	Площадь помещения (Р), м ²	13,4
8	Наименование помещения	—
1	2	3
1	Кадастровый номер либо ранее присвоенный государственный учетный номер помещения, машино-места (кадастровый, инвентарный или условный номер)	—
	Кадастровый номер исходного объекта недвижимости (объектов недвижимости)	—
2	Номер, тип этажа (этажей), на котором (которых) расположено помещение, машино-место	на отм. 4.950 Этаж
3	Обозначение (номер) помещения, машино-места на поэтажном плане	205
4	Адрес помещения, машино-места	Российская Федерация, Москва, ЮАО, район Орехово-Борисово Северное, ул. Маршала Захарова, вл.7
	Местоположение помещения, машино-места	—
	Дополнение местоположения помещения, машино-места	—
5	Назначение помещения	Нежилое помещение
6	Вид (виды) разрешенного использования	—
7	Площадь помещения (Р), м ²	13,5
8	Наименование помещения	—
1	2	3

1	2	3
1	Кадастровый номер либо ранее присвоенный государственный учетный номер помещения, машино-места (кадастровый, инвентарный или условный номер)	—
	Кадастровый номер исходного объекта недвижимости (объектов недвижимости)	—
2	Номер, тип этажа (этажей), на котором (которых) расположено помещение, машино-место	на отм. 4.950 Этаж
3	Обозначение (номер) помещения, машино-места на поэтажном плане	206
4	Адрес помещения, машино-места	Российская Федерация, Москва, ЮАО, район Орехово-Борисово Северное, ул. Маршала Захарова, вл.7
	Местоположение помещения, машино-места	—
	Дополнение местоположения помещения, машино-места	—
5	Назначение помещения	Нежилое помещение
6	Вид (виды) разрешенного использования	—
7	Площадь помещения (Р), м ²	13,0
8	Наименование помещения	—
1	2	3
1	Кадастровый номер либо ранее присвоенный государственный учетный номер помещения, машино-места (кадастровый, инвентарный или условный номер)	—
	Кадастровый номер исходного объекта недвижимости (объектов недвижимости)	—
2	Номер, тип этажа (этажей), на котором (которых) расположено помещение, машино-место	на отм. 4.950 Этаж
3	Обозначение (номер) помещения, машино-места на поэтажном плане	207
4	Адрес помещения, машино-места	Российская Федерация, Москва, ЮАО, район Орехово-Борисово Северное, ул. Маршала Захарова, вл.7
	Местоположение помещения, машино-места	—
	Дополнение местоположения помещения, машино-места	—
5	Назначение помещения	Нежилое помещение
6	Вид (виды) разрешенного использования	—
7	Площадь помещения (Р), м ²	10,8
8	Наименование помещения	—
1	2	3
1	Кадастровый номер либо ранее присвоенный государственный учетный номер помещения, машино-места (кадастровый, инвентарный или условный номер)	—
	Кадастровый номер исходного объекта недвижимости (объектов недвижимости)	—
2	Номер, тип этажа (этажей), на котором (которых) расположено помещение, машино-место	на отм. 9.150 Этаж
3	Обозначение (номер) помещения, машино-места на поэтажном плане	1

1	2	3
4	Адрес помещения, машино-места	Российская Федерация, Москва, ЮАО, район Орехово-Борисово Северное, ул. Маршала Захарова, вл.7
	Местоположение помещения, машино-места	—
	Дополнение местоположения помещения, машино-места	—
5	Назначение помещения	Нежилое помещение
6	Вид (виды) разрешенного использования	—
7	Площадь помещения (Р), м ²	16,6
8	Наименование помещения	—
1	2	3
1	Кадастровый номер либо ранее присвоенный государственный учетный номер помещения, машино-места (кадастровый, инвентарный или условный номер)	—
	Кадастровый номер исходного объекта недвижимости (объектов недвижимости)	—
2	Номер, тип этажа (этажей), на котором (которых) расположено помещение, машино-место	на отм. 9.150 Этаж
3	Обозначение (номер) помещения, машино-места на поэтажном плане	2
4	Адрес помещения, машино-места	Российская Федерация, Москва, ЮАО, район Орехово-Борисово Северное, ул. Маршала Захарова, вл.7
	Местоположение помещения, машино-места	—
	Дополнение местоположения помещения, машино-места	—
5	Назначение помещения	Нежилое помещение
6	Вид (виды) разрешенного использования	—
7	Площадь помещения (Р), м ²	16,8
8	Наименование помещения	—
1	2	3
1	Кадастровый номер либо ранее присвоенный государственный учетный номер помещения, машино-места (кадастровый, инвентарный или условный номер)	—
	Кадастровый номер исходного объекта недвижимости (объектов недвижимости)	—
2	Номер, тип этажа (этажей), на котором (которых) расположено помещение, машино-место	на отм. 9.150 Этаж
3	Обозначение (номер) помещения, машино-места на поэтажном плане	3,4
4	Адрес помещения, машино-места	Российская Федерация, Москва, ЮАО, район Орехово-Борисово Северное, ул. Маршала Захарова, вл.7
	Местоположение помещения, машино-места	—
	Дополнение местоположения помещения, машино-места	—
5	Назначение помещения	Нежилое помещение
6	Вид (виды) разрешенного использования	—
7	Площадь помещения (Р), м ²	12,7
8	Наименование помещения	—
1	2	3

1	2	3
1	Кадастровый номер либо ранее присвоенный государственный учетный номер помещения, машино-места (кадастровый, инвентарный или условный номер)	—
	Кадастровый номер исходного объекта недвижимости (объектов недвижимости)	—
2	Номер, тип этажа (этажей), на котором (которых) расположено помещение, машино-место	на отм. 9.150 Этаж
3	Обозначение (номер) помещения, машино-места на поэтажном плане	5,6
4	Адрес помещения, машино-места	Российская Федерация, Москва, ЮАО, район Орехово-Борисово Северное, ул. Маршала Захарова, вл.7
	Местоположение помещения, машино-места	—
	Дополнение местоположения помещения, машино-места	—
5	Назначение помещения	Нежилое помещение
6	Вид (виды) разрешенного использования	—
7	Площадь помещения (Р), м ²	12,7
8	Наименование помещения	—
1	2	3
1	Кадастровый номер либо ранее присвоенный государственный учетный номер помещения, машино-места (кадастровый, инвентарный или условный номер)	—
	Кадастровый номер исходного объекта недвижимости (объектов недвижимости)	—
2	Номер, тип этажа (этажей), на котором (которых) расположено помещение, машино-место	на отм. 9.150 Этаж
3	Обозначение (номер) помещения, машино-места на поэтажном плане	7,8
4	Адрес помещения, машино-места	Российская Федерация, Москва, ЮАО, район Орехово-Борисово Северное, ул. Маршала Захарова, вл.7
	Местоположение помещения, машино-места	—
	Дополнение местоположения помещения, машино-места	—
5	Назначение помещения	Нежилое помещение
6	Вид (виды) разрешенного использования	—
7	Площадь помещения (Р), м ²	13,0
8	Наименование помещения	—
1	2	3
1	Кадастровый номер либо ранее присвоенный государственный учетный номер помещения, машино-места (кадастровый, инвентарный или условный номер)	—
	Кадастровый номер исходного объекта недвижимости (объектов недвижимости)	—
2	Номер, тип этажа (этажей), на котором (которых) расположено помещение, машино-место	на отм. 9.150 Этаж
3	Обозначение (номер) помещения, машино-места на поэтажном плане	9,10

1	2	3
4	Адрес помещения, машино-места	Российская Федерация, Москва, ЮАО, район Орехово-Борисово Северное, ул. Маршала Захарова, вл.7
	Местоположение помещения, машино-места	—
	Дополнение местоположения помещения, машино-места	—
5	Назначение помещения	Нежилое помещение
6	Вид (виды) разрешенного использования	—
7	Площадь помещения (Р), м ²	13,0
8	Наименование помещения	—
1	2	3
1	Кадастровый номер либо ранее присвоенный государственный учетный номер помещения, машино-места (кадастровый, инвентарный или условный номер)	—
	Кадастровый номер исходного объекта недвижимости (объектов недвижимости)	—
2	Номер, тип этажа (этажей), на котором (которых) расположено помещение, машино-место	на отм. 9.150 Этаж
3	Обозначение (номер) помещения, машино-места на поэтажном плане	11,12
4	Адрес помещения, машино-места	Российская Федерация, Москва, ЮАО, район Орехово-Борисово Северное, ул. Маршала Захарова, вл.7
	Местоположение помещения, машино-места	—
	Дополнение местоположения помещения, машино-места	—
5	Назначение помещения	Нежилое помещение
6	Вид (виды) разрешенного использования	—
7	Площадь помещения (Р), м ²	13,0
8	Наименование помещения	—
1	2	3
1	Кадастровый номер либо ранее присвоенный государственный учетный номер помещения, машино-места (кадастровый, инвентарный или условный номер)	—
	Кадастровый номер исходного объекта недвижимости (объектов недвижимости)	—
2	Номер, тип этажа (этажей), на котором (которых) расположено помещение, машино-место	на отм. 9.150 Этаж
3	Обозначение (номер) помещения, машино-места на поэтажном плане	13,14
4	Адрес помещения, машино-места	Российская Федерация, Москва, ЮАО, район Орехово-Борисово Северное, ул. Маршала Захарова, вл.7
	Местоположение помещения, машино-места	—
	Дополнение местоположения помещения, машино-места	—
5	Назначение помещения	Нежилое помещение
6	Вид (виды) разрешенного использования	—
7	Площадь помещения (Р), м ²	12,9
8	Наименование помещения	—
1	2	3

1	2	3
1	Кадастровый номер либо ранее присвоенный государственный учетный номер помещения, машино-места (кадастровый, инвентарный или условный номер)	—
	Кадастровый номер исходного объекта недвижимости (объектов недвижимости)	—
2	Номер, тип этажа (этажей), на котором (которых) расположено помещение, машино-место	на отм. 9.150 Этаж
3	Обозначение (номер) помещения, машино-места на поэтажном плане	15,16
4	Адрес помещения, машино-места	Российская Федерация, Москва, ЮАО, район Орехово-Борисово Северное, ул. Маршала Захарова, вл.7
	Местоположение помещения, машино-места	—
	Дополнение местоположения помещения, машино-места	—
5	Назначение помещения	Нежилое помещение
6	Вид (виды) разрешенного использования	—
7	Площадь помещения (Р), м ²	13,2
8	Наименование помещения	—
1	2	3
1	Кадастровый номер либо ранее присвоенный государственный учетный номер помещения, машино-места (кадастровый, инвентарный или условный номер)	—
	Кадастровый номер исходного объекта недвижимости (объектов недвижимости)	—
2	Номер, тип этажа (этажей), на котором (которых) расположено помещение, машино-место	на отм. 9.150 Этаж
3	Обозначение (номер) помещения, машино-места на поэтажном плане	17,18
4	Адрес помещения, машино-места	Российская Федерация, Москва, ЮАО, район Орехово-Борисово Северное, ул. Маршала Захарова, вл.7
	Местоположение помещения, машино-места	—
	Дополнение местоположения помещения, машино-места	—
5	Назначение помещения	Нежилое помещение
6	Вид (виды) разрешенного использования	—
7	Площадь помещения (Р), м ²	13,2
8	Наименование помещения	—
1	2	3
1	Кадастровый номер либо ранее присвоенный государственный учетный номер помещения, машино-места (кадастровый, инвентарный или условный номер)	—
	Кадастровый номер исходного объекта недвижимости (объектов недвижимости)	—
2	Номер, тип этажа (этажей), на котором (которых) расположено помещение, машино-место	на отм. 9.150 Этаж
3	Обозначение (номер) помещения, машино-места на поэтажном плане	19,20

1	2	3
4	Адрес помещения, машино-места	Российская Федерация, Москва, ЮАО, район Орехово-Борисово Северное, ул. Маршала Захарова, вл.7
	Местоположение помещения, машино-места	—
	Дополнение местоположения помещения, машино-места	—
5	Назначение помещения	Нежилое помещение
6	Вид (виды) разрешенного использования	—
7	Площадь помещения (Р), м ²	13,1
8	Наименование помещения	—
1	2	3
1	Кадастровый номер либо ранее присвоенный государственный учетный номер помещения, машино-места (кадастровый, инвентарный или условный номер)	—
	Кадастровый номер исходного объекта недвижимости (объектов недвижимости)	—
2	Номер, тип этажа (этажей), на котором (которых) расположено помещение, машино-место	на отм. 9.150 Этаж
3	Обозначение (номер) помещения, машино-места на поэтажном плане	21,22
4	Адрес помещения, машино-места	Российская Федерация, Москва, ЮАО, район Орехово-Борисово Северное, ул. Маршала Захарова, вл.7
	Местоположение помещения, машино-места	—
	Дополнение местоположения помещения, машино-места	—
5	Назначение помещения	Нежилое помещение
6	Вид (виды) разрешенного использования	—
7	Площадь помещения (Р), м ²	14,2
8	Наименование помещения	—
1	2	3
1	Кадастровый номер либо ранее присвоенный государственный учетный номер помещения, машино-места (кадастровый, инвентарный или условный номер)	—
	Кадастровый номер исходного объекта недвижимости (объектов недвижимости)	—
2	Номер, тип этажа (этажей), на котором (которых) расположено помещение, машино-место	на отм. 9.150 Этаж
3	Обозначение (номер) помещения, машино-места на поэтажном плане	23,24
4	Адрес помещения, машино-места	Российская Федерация, Москва, ЮАО, район Орехово-Борисово Северное, ул. Маршала Захарова, вл.7
	Местоположение помещения, машино-места	—
	Дополнение местоположения помещения, машино-места	—
5	Назначение помещения	Нежилое помещение
6	Вид (виды) разрешенного использования	—
7	Площадь помещения (Р), м ²	13,9
8	Наименование помещения	—
1	2	3

1	2	3
1	Кадастровый номер либо ранее присвоенный государственный учетный номер помещения, машино-места (кадастровый, инвентарный или условный номер)	—
	Кадастровый номер исходного объекта недвижимости (объектов недвижимости)	—
2	Номер, тип этажа (этажей), на котором (которых) расположено помещение, машино-место	на отм. 9.150 Этаж
3	Обозначение (номер) помещения, машино-места на поэтажном плане	25,26
4	Адрес помещения, машино-места	Российская Федерация, Москва, ЮАО, район Орехово-Борисово Северное, ул. Маршала Захарова, вл.7
	Местоположение помещения, машино-места	—
	Дополнение местоположения помещения, машино-места	—
5	Назначение помещения	Нежилое помещение
6	Вид (виды) разрешенного использования	—
7	Площадь помещения (Р), м ²	13,9
8	Наименование помещения	—
1	2	3
1	Кадастровый номер либо ранее присвоенный государственный учетный номер помещения, машино-места (кадастровый, инвентарный или условный номер)	—
	Кадастровый номер исходного объекта недвижимости (объектов недвижимости)	—
2	Номер, тип этажа (этажей), на котором (которых) расположено помещение, машино-место	на отм. 9.150 Этаж
3	Обозначение (номер) помещения, машино-места на поэтажном плане	27,28
4	Адрес помещения, машино-места	Российская Федерация, Москва, ЮАО, район Орехово-Борисово Северное, ул. Маршала Захарова, вл.7
	Местоположение помещения, машино-места	—
	Дополнение местоположения помещения, машино-места	—
5	Назначение помещения	Нежилое помещение
6	Вид (виды) разрешенного использования	—
7	Площадь помещения (Р), м ²	13,9
8	Наименование помещения	—
1	2	3
1	Кадастровый номер либо ранее присвоенный государственный учетный номер помещения, машино-места (кадастровый, инвентарный или условный номер)	—
	Кадастровый номер исходного объекта недвижимости (объектов недвижимости)	—
2	Номер, тип этажа (этажей), на котором (которых) расположено помещение, машино-место	на отм. 9.150 Этаж
3	Обозначение (номер) помещения, машино-места на поэтажном плане	29,30

1	2	3
4	Адрес помещения, машино-места	Российская Федерация, Москва, ЮАО, район Орехово-Борисово Северное, ул. Маршала Захарова, вл.7
	Местоположение помещения, машино-места	—
	Дополнение местоположения помещения, машино-места	—
5	Назначение помещения	Нежилое помещение
6	Вид (виды) разрешенного использования	—
7	Площадь помещения (Р), м ²	13,7
8	Наименование помещения	—
1	2	3
1	Кадастровый номер либо ранее присвоенный государственный учетный номер помещения, машино-места (кадастровый, инвентарный или условный номер)	—
	Кадастровый номер исходного объекта недвижимости (объектов недвижимости)	—
2	Номер, тип этажа (этажей), на котором (которых) расположено помещение, машино-место	на отм. 9.150 Этаж
3	Обозначение (номер) помещения, машино-места на поэтажном плане	31,32
4	Адрес помещения, машино-места	Российская Федерация, Москва, ЮАО, район Орехово-Борисово Северное, ул. Маршала Захарова, вл.7
	Местоположение помещения, машино-места	—
	Дополнение местоположения помещения, машино-места	—
5	Назначение помещения	Нежилое помещение
6	Вид (виды) разрешенного использования	—
7	Площадь помещения (Р), м ²	12,7
8	Наименование помещения	—
1	2	3
1	Кадастровый номер либо ранее присвоенный государственный учетный номер помещения, машино-места (кадастровый, инвентарный или условный номер)	—
	Кадастровый номер исходного объекта недвижимости (объектов недвижимости)	—
2	Номер, тип этажа (этажей), на котором (которых) расположено помещение, машино-место	на отм. 9.150 Этаж
3	Обозначение (номер) помещения, машино-места на поэтажном плане	33,34
4	Адрес помещения, машино-места	Российская Федерация, Москва, ЮАО, район Орехово-Борисово Северное, ул. Маршала Захарова, вл.7
	Местоположение помещения, машино-места	—
	Дополнение местоположения помещения, машино-места	—
5	Назначение помещения	Нежилое помещение
6	Вид (виды) разрешенного использования	—
7	Площадь помещения (Р), м ²	13,8
8	Наименование помещения	—
1	2	3

1	2	3
1	Кадастровый номер либо ранее присвоенный государственный учетный номер помещения, машино-места (кадастровый, инвентарный или условный номер)	—
	Кадастровый номер исходного объекта недвижимости (объектов недвижимости)	—
2	Номер, тип этажа (этажей), на котором (которых) расположено помещение, машино-место	на отм. 9.150 Этаж
3	Обозначение (номер) помещения, машино-места на поэтажном плане	35,36
4	Адрес помещения, машино-места	Российская Федерация, Москва, ЮАО, район Орехово-Борисово Северное, ул. Маршала Захарова, вл.7
	Местоположение помещения, машино-места	—
	Дополнение местоположения помещения, машино-места	—
5	Назначение помещения	Нежилое помещение
6	Вид (виды) разрешенного использования	—
7	Площадь помещения (Р), м ²	14,1
8	Наименование помещения	—
1	2	3
1	Кадастровый номер либо ранее присвоенный государственный учетный номер помещения, машино-места (кадастровый, инвентарный или условный номер)	—
	Кадастровый номер исходного объекта недвижимости (объектов недвижимости)	—
2	Номер, тип этажа (этажей), на котором (которых) расположено помещение, машино-место	на отм. 9.150 Этаж
3	Обозначение (номер) помещения, машино-места на поэтажном плане	37,38
4	Адрес помещения, машино-места	Российская Федерация, Москва, ЮАО, район Орехово-Борисово Северное, ул. Маршала Захарова, вл.7
	Местоположение помещения, машино-места	—
	Дополнение местоположения помещения, машино-места	—
5	Назначение помещения	Нежилое помещение
6	Вид (виды) разрешенного использования	—
7	Площадь помещения (Р), м ²	13,8
8	Наименование помещения	—
1	2	3
1	Кадастровый номер либо ранее присвоенный государственный учетный номер помещения, машино-места (кадастровый, инвентарный или условный номер)	—
	Кадастровый номер исходного объекта недвижимости (объектов недвижимости)	—
2	Номер, тип этажа (этажей), на котором (которых) расположено помещение, машино-место	на отм. 9.150 Этаж
3	Обозначение (номер) помещения, машино-места на поэтажном плане	39,40

1	2	3
4	Адрес помещения, машино-места	Российская Федерация, Москва, ЮАО, район Орехово-Борисово Северное, ул. Маршала Захарова, вл.7
	Местоположение помещения, машино-места	—
	Дополнение местоположения помещения, машино-места	—
5	Назначение помещения	Нежилое помещение
6	Вид (виды) разрешенного использования	—
7	Площадь помещения (Р), м ²	14,1
8	Наименование помещения	—
1	2	3
1	Кадастровый номер либо ранее присвоенный государственный учетный номер помещения, машино-места (кадастровый, инвентарный или условный номер)	—
	Кадастровый номер исходного объекта недвижимости (объектов недвижимости)	—
2	Номер, тип этажа (этажей), на котором (которых) расположено помещение, машино-место	на отм. 9.150 Этаж
3	Обозначение (номер) помещения, машино-места на поэтажном плане	41,42
4	Адрес помещения, машино-места	Российская Федерация, Москва, ЮАО, район Орехово-Борисово Северное, ул. Маршала Захарова, вл.7
	Местоположение помещения, машино-места	—
	Дополнение местоположения помещения, машино-места	—
5	Назначение помещения	Нежилое помещение
6	Вид (виды) разрешенного использования	—
7	Площадь помещения (Р), м ²	14,2
8	Наименование помещения	—
1	2	3
1	Кадастровый номер либо ранее присвоенный государственный учетный номер помещения, машино-места (кадастровый, инвентарный или условный номер)	—
	Кадастровый номер исходного объекта недвижимости (объектов недвижимости)	—
2	Номер, тип этажа (этажей), на котором (которых) расположено помещение, машино-место	на отм. 9.150 Этаж
3	Обозначение (номер) помещения, машино-места на поэтажном плане	43,44
4	Адрес помещения, машино-места	Российская Федерация, Москва, ЮАО, район Орехово-Борисово Северное, ул. Маршала Захарова, вл.7
	Местоположение помещения, машино-места	—
	Дополнение местоположения помещения, машино-места	—
5	Назначение помещения	Нежилое помещение
6	Вид (виды) разрешенного использования	—
7	Площадь помещения (Р), м ²	14,1
8	Наименование помещения	—
1	2	3

1	2	3
1	Кадастровый номер либо ранее присвоенный государственный учетный номер помещения, машино-места (кадастровый, инвентарный или условный номер)	—
	Кадастровый номер исходного объекта недвижимости (объектов недвижимости)	—
2	Номер, тип этажа (этажей), на котором (которых) расположено помещение, машино-место	на отм. 9.150 Этаж
3	Обозначение (номер) помещения, машино-места на поэтажном плане	45,46
4	Адрес помещения, машино-места	Российская Федерация, Москва, ЮАО, район Орехово-Борисово Северное, ул. Маршала Захарова, вл.7
	Местоположение помещения, машино-места	—
	Дополнение местоположения помещения, машино-места	—
5	Назначение помещения	Нежилое помещение
6	Вид (виды) разрешенного использования	—
7	Площадь помещения (Р), м ²	14,5
8	Наименование помещения	—
1	2	3
1	Кадастровый номер либо ранее присвоенный государственный учетный номер помещения, машино-места (кадастровый, инвентарный или условный номер)	—
	Кадастровый номер исходного объекта недвижимости (объектов недвижимости)	—
2	Номер, тип этажа (этажей), на котором (которых) расположено помещение, машино-место	на отм. 9.150 Этаж
3	Обозначение (номер) помещения, машино-места на поэтажном плане	47,48
4	Адрес помещения, машино-места	Российская Федерация, Москва, ЮАО, район Орехово-Борисово Северное, ул. Маршала Захарова, вл.7
	Местоположение помещения, машино-места	—
	Дополнение местоположения помещения, машино-места	—
5	Назначение помещения	Нежилое помещение
6	Вид (виды) разрешенного использования	—
7	Площадь помещения (Р), м ²	13,9
8	Наименование помещения	—
1	2	3
1	Кадастровый номер либо ранее присвоенный государственный учетный номер помещения, машино-места (кадастровый, инвентарный или условный номер)	—
	Кадастровый номер исходного объекта недвижимости (объектов недвижимости)	—
2	Номер, тип этажа (этажей), на котором (которых) расположено помещение, машино-место	на отм. 9.150 Этаж
3	Обозначение (номер) помещения, машино-места на поэтажном плане	49,50

1	2	3
4	Адрес помещения, машино-места	Российская Федерация, Москва, ЮАО, район Орехово-Борисово Северное, ул. Маршала Захарова, вл.7
	Местоположение помещения, машино-места	—
	Дополнение местоположения помещения, машино-места	—
5	Назначение помещения	Нежилое помещение
6	Вид (виды) разрешенного использования	—
7	Площадь помещения (Р), м ²	14,5
8	Наименование помещения	—
1	2	3
1	Кадастровый номер либо ранее присвоенный государственный учетный номер помещения, машино-места (кадастровый, инвентарный или условный номер)	—
	Кадастровый номер исходного объекта недвижимости (объектов недвижимости)	—
2	Номер, тип этажа (этажей), на котором (которых) расположено помещение, машино-место	на отм. 9.150 Этаж
3	Обозначение (номер) помещения, машино-места на поэтажном плане	51,52
4	Адрес помещения, машино-места	Российская Федерация, Москва, ЮАО, район Орехово-Борисово Северное, ул. Маршала Захарова, вл.7
	Местоположение помещения, машино-места	—
	Дополнение местоположения помещения, машино-места	—
5	Назначение помещения	Нежилое помещение
6	Вид (виды) разрешенного использования	—
7	Площадь помещения (Р), м ²	14,2
8	Наименование помещения	—
1	2	3
1	Кадастровый номер либо ранее присвоенный государственный учетный номер помещения, машино-места (кадастровый, инвентарный или условный номер)	—
	Кадастровый номер исходного объекта недвижимости (объектов недвижимости)	—
2	Номер, тип этажа (этажей), на котором (которых) расположено помещение, машино-место	на отм. 9.150 Этаж
3	Обозначение (номер) помещения, машино-места на поэтажном плане	53,54
4	Адрес помещения, машино-места	Российская Федерация, Москва, ЮАО, район Орехово-Борисово Северное, ул. Маршала Захарова, вл.7
	Местоположение помещения, машино-места	—
	Дополнение местоположения помещения, машино-места	—
5	Назначение помещения	Нежилое помещение
6	Вид (виды) разрешенного использования	—
7	Площадь помещения (Р), м ²	14,5
8	Наименование помещения	—
1	2	3

1	2	3
1	Кадастровый номер либо ранее присвоенный государственный учетный номер помещения, машино-места (кадастровый, инвентарный или условный номер)	—
	Кадастровый номер исходного объекта недвижимости (объектов недвижимости)	—
2	Номер, тип этажа (этажей), на котором (которых) расположено помещение, машино-место	на отм. 9.150 Этаж
3	Обозначение (номер) помещения, машино-места на поэтажном плане	55,56
4	Адрес помещения, машино-места	Российская Федерация, Москва, ЮАО, район Орехово-Борисово Северное, ул. Маршала Захарова, вл.7
	Местоположение помещения, машино-места	—
	Дополнение местоположения помещения, машино-места	—
5	Назначение помещения	Нежилое помещение
6	Вид (виды) разрешенного использования	—
7	Площадь помещения (P), м ²	14,2
8	Наименование помещения	—
1	2	3
1	Кадастровый номер либо ранее присвоенный государственный учетный номер помещения, машино-места (кадастровый, инвентарный или условный номер)	—
	Кадастровый номер исходного объекта недвижимости (объектов недвижимости)	—
2	Номер, тип этажа (этажей), на котором (которых) расположено помещение, машино-место	на отм. 9.150 Этаж
3	Обозначение (номер) помещения, машино-места на поэтажном плане	57,58
4	Адрес помещения, машино-места	Российская Федерация, Москва, ЮАО, район Орехово-Борисово Северное, ул. Маршала Захарова, вл.7
	Местоположение помещения, машино-места	—
	Дополнение местоположения помещения, машино-места	—
5	Назначение помещения	Нежилое помещение
6	Вид (виды) разрешенного использования	—
7	Площадь помещения (P), м ²	14,2
8	Наименование помещения	—
1	2	3
1	Кадастровый номер либо ранее присвоенный государственный учетный номер помещения, машино-места (кадастровый, инвентарный или условный номер)	—
	Кадастровый номер исходного объекта недвижимости (объектов недвижимости)	—
2	Номер, тип этажа (этажей), на котором (которых) расположено помещение, машино-место	на отм. 9.150 Этаж
3	Обозначение (номер) помещения, машино-места на поэтажном плане	59,60

1	2	3
4	Адрес помещения, машино-места	Российская Федерация, Москва, ЮАО, район Орехово-Борисово Северное, ул. Маршала Захарова, вл.7
	Местоположение помещения, машино-места	—
	Дополнение местоположения помещения, машино-места	—
5	Назначение помещения	Нежилое помещение
6	Вид (виды) разрешенного использования	—
7	Площадь помещения (Р), м ²	14,5
8	Наименование помещения	—
1	2	3
1	Кадастровый номер либо ранее присвоенный государственный учетный номер помещения, машино-места (кадастровый, инвентарный или условный номер)	—
	Кадастровый номер исходного объекта недвижимости (объектов недвижимости)	—
2	Номер, тип этажа (этажей), на котором (которых) расположено помещение, машино-место	на отм. 9.150 Этаж
3	Обозначение (номер) помещения, машино-места на поэтажном плане	61,62
4	Адрес помещения, машино-места	Российская Федерация, Москва, ЮАО, район Орехово-Борисово Северное, ул. Маршала Захарова, вл.7
	Местоположение помещения, машино-места	—
	Дополнение местоположения помещения, машино-места	—
5	Назначение помещения	Нежилое помещение
6	Вид (виды) разрешенного использования	—
7	Площадь помещения (Р), м ²	14,3
8	Наименование помещения	—
1	2	3
1	Кадастровый номер либо ранее присвоенный государственный учетный номер помещения, машино-места (кадастровый, инвентарный или условный номер)	—
	Кадастровый номер исходного объекта недвижимости (объектов недвижимости)	—
2	Номер, тип этажа (этажей), на котором (которых) расположено помещение, машино-место	на отм. 9.150 Этаж
3	Обозначение (номер) помещения, машино-места на поэтажном плане	63,64
4	Адрес помещения, машино-места	Российская Федерация, Москва, ЮАО, район Орехово-Борисово Северное, ул. Маршала Захарова, вл.7
	Местоположение помещения, машино-места	—
	Дополнение местоположения помещения, машино-места	—
5	Назначение помещения	Нежилое помещение
6	Вид (виды) разрешенного использования	—
7	Площадь помещения (Р), м ²	14,2
8	Наименование помещения	—
1	2	3

1	2	3
1	Кадастровый номер либо ранее присвоенный государственный учетный номер помещения, машино-места (кадастровый, инвентарный или условный номер)	—
	Кадастровый номер исходного объекта недвижимости (объектов недвижимости)	—
2	Номер, тип этажа (этажей), на котором (которых) расположено помещение, машино-место	на отм. 9.150 Этаж
3	Обозначение (номер) помещения, машино-места на поэтажном плане	65,66
4	Адрес помещения, машино-места	Российская Федерация, Москва, ЮАО, район Орехово-Борисово Северное, ул. Маршала Захарова, вл.7
	Местоположение помещения, машино-места	—
	Дополнение местоположения помещения, машино-места	—
5	Назначение помещения	Нежилое помещение
6	Вид (виды) разрешенного использования	—
7	Площадь помещения (Р), м ²	14,5
8	Наименование помещения	—
1	2	3
1	Кадастровый номер либо ранее присвоенный государственный учетный номер помещения, машино-места (кадастровый, инвентарный или условный номер)	—
	Кадастровый номер исходного объекта недвижимости (объектов недвижимости)	—
2	Номер, тип этажа (этажей), на котором (которых) расположено помещение, машино-место	на отм. 9.150 Этаж
3	Обозначение (номер) помещения, машино-места на поэтажном плане	67,68
4	Адрес помещения, машино-места	Российская Федерация, Москва, ЮАО, район Орехово-Борисово Северное, ул. Маршала Захарова, вл.7
	Местоположение помещения, машино-места	—
	Дополнение местоположения помещения, машино-места	—
5	Назначение помещения	Нежилое помещение
6	Вид (виды) разрешенного использования	—
7	Площадь помещения (Р), м ²	14,2
8	Наименование помещения	—
1	2	3
1	Кадастровый номер либо ранее присвоенный государственный учетный номер помещения, машино-места (кадастровый, инвентарный или условный номер)	—
	Кадастровый номер исходного объекта недвижимости (объектов недвижимости)	—
2	Номер, тип этажа (этажей), на котором (которых) расположено помещение, машино-место	на отм. 9.150 Этаж
3	Обозначение (номер) помещения, машино-места на поэтажном плане	69,70

1	2	3
4	Адрес помещения, машино-места	Российская Федерация, Москва, ЮАО, район Орехово-Борисово Северное, ул. Маршала Захарова, вл.7
	Местоположение помещения, машино-места	—
	Дополнение местоположения помещения, машино-места	—
5	Назначение помещения	Нежилое помещение
6	Вид (виды) разрешенного использования	—
7	Площадь помещения (Р), м ²	14,1
8	Наименование помещения	—
1	2	3
1	Кадастровый номер либо ранее присвоенный государственный учетный номер помещения, машино-места (кадастровый, инвентарный или условный номер)	—
	Кадастровый номер исходного объекта недвижимости (объектов недвижимости)	—
2	Номер, тип этажа (этажей), на котором (которых) расположено помещение, машино-место	на отм. 9.150 Этаж
3	Обозначение (номер) помещения, машино-места на поэтажном плане	71,72
4	Адрес помещения, машино-места	Российская Федерация, Москва, ЮАО, район Орехово-Борисово Северное, ул. Маршала Захарова, вл.7
	Местоположение помещения, машино-места	—
	Дополнение местоположения помещения, машино-места	—
5	Назначение помещения	Нежилое помещение
6	Вид (виды) разрешенного использования	—
7	Площадь помещения (Р), м ²	14,3
8	Наименование помещения	—
1	2	3
1	Кадастровый номер либо ранее присвоенный государственный учетный номер помещения, машино-места (кадастровый, инвентарный или условный номер)	—
	Кадастровый номер исходного объекта недвижимости (объектов недвижимости)	—
2	Номер, тип этажа (этажей), на котором (которых) расположено помещение, машино-место	на отм. 9.150 Этаж
3	Обозначение (номер) помещения, машино-места на поэтажном плане	73,74
4	Адрес помещения, машино-места	Российская Федерация, Москва, ЮАО, район Орехово-Борисово Северное, ул. Маршала Захарова, вл.7
	Местоположение помещения, машино-места	—
	Дополнение местоположения помещения, машино-места	—
5	Назначение помещения	Нежилое помещение
6	Вид (виды) разрешенного использования	—
7	Площадь помещения (Р), м ²	14,1
8	Наименование помещения	—
1	2	3

1	2	3
1	Кадастровый номер либо ранее присвоенный государственный учетный номер помещения, машино-места (кадастровый, инвентарный или условный номер)	—
	Кадастровый номер исходного объекта недвижимости (объектов недвижимости)	—
2	Номер, тип этажа (этажей), на котором (которых) расположено помещение, машино-место	на отм. 9.150 Этаж
3	Обозначение (номер) помещения, машино-места на поэтажном плане	75,76
4	Адрес помещения, машино-места	Российская Федерация, Москва, ЮАО, район Орехово-Борисово Северное, ул. Маршала Захарова, вл.7
	Местоположение помещения, машино-места	—
	Дополнение местоположения помещения, машино-места	—
5	Назначение помещения	Нежилое помещение
6	Вид (виды) разрешенного использования	—
7	Площадь помещения (Р), м ²	14,1
8	Наименование помещения	—
1	2	3
1	Кадастровый номер либо ранее присвоенный государственный учетный номер помещения, машино-места (кадастровый, инвентарный или условный номер)	—
	Кадастровый номер исходного объекта недвижимости (объектов недвижимости)	—
2	Номер, тип этажа (этажей), на котором (которых) расположено помещение, машино-место	на отм. 9.150 Этаж
3	Обозначение (номер) помещения, машино-места на поэтажном плане	77,78
4	Адрес помещения, машино-места	Российская Федерация, Москва, ЮАО, район Орехово-Борисово Северное, ул. Маршала Захарова, вл.7
	Местоположение помещения, машино-места	—
	Дополнение местоположения помещения, машино-места	—
5	Назначение помещения	Нежилое помещение
6	Вид (виды) разрешенного использования	—
7	Площадь помещения (Р), м ²	14,4
8	Наименование помещения	—
1	2	3
1	Кадастровый номер либо ранее присвоенный государственный учетный номер помещения, машино-места (кадастровый, инвентарный или условный номер)	—
	Кадастровый номер исходного объекта недвижимости (объектов недвижимости)	—
2	Номер, тип этажа (этажей), на котором (которых) расположено помещение, машино-место	на отм. 9.150 Этаж
3	Обозначение (номер) помещения, машино-места на поэтажном плане	79,80

1	2	3
4	Адрес помещения, машино-места	Российская Федерация, Москва, ЮАО, район Орехово-Борисово Северное, ул. Маршала Захарова, вл.7
	Местоположение помещения, машино-места	—
	Дополнение местоположения помещения, машино-места	—
5	Назначение помещения	Нежилое помещение
6	Вид (виды) разрешенного использования	—
7	Площадь помещения (Р), м ²	14,1
8	Наименование помещения	—
1	2	3
1	Кадастровый номер либо ранее присвоенный государственный учетный номер помещения, машино-места (кадастровый, инвентарный или условный номер)	—
	Кадастровый номер исходного объекта недвижимости (объектов недвижимости)	—
2	Номер, тип этажа (этажей), на котором (которых) расположено помещение, машино-место	на отм. 9.150 Этаж
3	Обозначение (номер) помещения, машино-места на поэтажном плане	81,82
4	Адрес помещения, машино-места	Российская Федерация, Москва, ЮАО, район Орехово-Борисово Северное, ул. Маршала Захарова, вл.7
	Местоположение помещения, машино-места	—
	Дополнение местоположения помещения, машино-места	—
5	Назначение помещения	Нежилое помещение
6	Вид (виды) разрешенного использования	—
7	Площадь помещения (Р), м ²	14,3
8	Наименование помещения	—
1	2	3
1	Кадастровый номер либо ранее присвоенный государственный учетный номер помещения, машино-места (кадастровый, инвентарный или условный номер)	—
	Кадастровый номер исходного объекта недвижимости (объектов недвижимости)	—
2	Номер, тип этажа (этажей), на котором (которых) расположено помещение, машино-место	на отм. 9.150 Этаж
3	Обозначение (номер) помещения, машино-места на поэтажном плане	83,84
4	Адрес помещения, машино-места	Российская Федерация, Москва, ЮАО, район Орехово-Борисово Северное, ул. Маршала Захарова, вл.7
	Местоположение помещения, машино-места	—
	Дополнение местоположения помещения, машино-места	—
5	Назначение помещения	Нежилое помещение
6	Вид (виды) разрешенного использования	—
7	Площадь помещения (Р), м ²	14,5
8	Наименование помещения	—
1	2	3

1	2	3
1	Кадастровый номер либо ранее присвоенный государственный учетный номер помещения, машино-места (кадастровый, инвентарный или условный номер)	—
	Кадастровый номер исходного объекта недвижимости (объектов недвижимости)	—
2	Номер, тип этажа (этажей), на котором (которых) расположено помещение, машино-место	на отм. 9.150 Этаж
3	Обозначение (номер) помещения, машино-места на поэтажном плане	85,86
4	Адрес помещения, машино-места	Российская Федерация, Москва, ЮАО, район Орехово-Борисово Северное, ул. Маршала Захарова, вл.7
	Местоположение помещения, машино-места	—
	Дополнение местоположения помещения, машино-места	—
5	Назначение помещения	Нежилое помещение
6	Вид (виды) разрешенного использования	—
7	Площадь помещения (Р), м ²	14,2
8	Наименование помещения	—
1	2	3
1	Кадастровый номер либо ранее присвоенный государственный учетный номер помещения, машино-места (кадастровый, инвентарный или условный номер)	—
	Кадастровый номер исходного объекта недвижимости (объектов недвижимости)	—
2	Номер, тип этажа (этажей), на котором (которых) расположено помещение, машино-место	на отм. 9.150 Этаж
3	Обозначение (номер) помещения, машино-места на поэтажном плане	87,88
4	Адрес помещения, машино-места	Российская Федерация, Москва, ЮАО, район Орехово-Борисово Северное, ул. Маршала Захарова, вл.7
	Местоположение помещения, машино-места	—
	Дополнение местоположения помещения, машино-места	—
5	Назначение помещения	Нежилое помещение
6	Вид (виды) разрешенного использования	—
7	Площадь помещения (Р), м ²	14,1
8	Наименование помещения	—
1	2	3
1	Кадастровый номер либо ранее присвоенный государственный учетный номер помещения, машино-места (кадастровый, инвентарный или условный номер)	—
	Кадастровый номер исходного объекта недвижимости (объектов недвижимости)	—
2	Номер, тип этажа (этажей), на котором (которых) расположено помещение, машино-место	на отм. 9.150 Этаж
3	Обозначение (номер) помещения, машино-места на поэтажном плане	89,90

1	2	3
4	Адрес помещения, машино-места	Российская Федерация, Москва, ЮАО, район Орехово-Борисово Северное, ул. Маршала Захарова, вл.7
	Местоположение помещения, машино-места	—
	Дополнение местоположения помещения, машино-места	—
5	Назначение помещения	Нежилое помещение
6	Вид (виды) разрешенного использования	—
7	Площадь помещения (Р), м ²	14,4
8	Наименование помещения	—
1	2	3
1	Кадастровый номер либо ранее присвоенный государственный учетный номер помещения, машино-места (кадастровый, инвентарный или условный номер)	—
	Кадастровый номер исходного объекта недвижимости (объектов недвижимости)	—
2	Номер, тип этажа (этажей), на котором (которых) расположено помещение, машино-место	на отм. 9.150 Этаж
3	Обозначение (номер) помещения, машино-места на поэтажном плане	91,92
4	Адрес помещения, машино-места	Российская Федерация, Москва, ЮАО, район Орехово-Борисово Северное, ул. Маршала Захарова, вл.7
	Местоположение помещения, машино-места	—
	Дополнение местоположения помещения, машино-места	—
5	Назначение помещения	Нежилое помещение
6	Вид (виды) разрешенного использования	—
7	Площадь помещения (Р), м ²	14,2
8	Наименование помещения	—
1	2	3
1	Кадастровый номер либо ранее присвоенный государственный учетный номер помещения, машино-места (кадастровый, инвентарный или условный номер)	—
	Кадастровый номер исходного объекта недвижимости (объектов недвижимости)	—
2	Номер, тип этажа (этажей), на котором (которых) расположено помещение, машино-место	на отм. 9.150 Этаж
3	Обозначение (номер) помещения, машино-места на поэтажном плане	93,94
4	Адрес помещения, машино-места	Российская Федерация, Москва, ЮАО, район Орехово-Борисово Северное, ул. Маршала Захарова, вл.7
	Местоположение помещения, машино-места	—
	Дополнение местоположения помещения, машино-места	—
5	Назначение помещения	Нежилое помещение
6	Вид (виды) разрешенного использования	—
7	Площадь помещения (Р), м ²	14,3
8	Наименование помещения	—
1	2	3

1	2	3
1	Кадастровый номер либо ранее присвоенный государственный учетный номер помещения, машино-места (кадастровый, инвентарный или условный номер)	—
	Кадастровый номер исходного объекта недвижимости (объектов недвижимости)	—
2	Номер, тип этажа (этажей), на котором (которых) расположено помещение, машино-место	на отм. 9.150 Этаж
3	Обозначение (номер) помещения, машино-места на поэтажном плане	95,96
4	Адрес помещения, машино-места	Российская Федерация, Москва, ЮАО, район Орехово-Борисово Северное, ул. Маршала Захарова, вл.7
	Местоположение помещения, машино-места	—
	Дополнение местоположения помещения, машино-места	—
5	Назначение помещения	Нежилое помещение
6	Вид (виды) разрешенного использования	—
7	Площадь помещения (P), м ²	14,5
8	Наименование помещения	—
1	2	3
1	Кадастровый номер либо ранее присвоенный государственный учетный номер помещения, машино-места (кадастровый, инвентарный или условный номер)	—
	Кадастровый номер исходного объекта недвижимости (объектов недвижимости)	—
2	Номер, тип этажа (этажей), на котором (которых) расположено помещение, машино-место	на отм. 9.150 Этаж
3	Обозначение (номер) помещения, машино-места на поэтажном плане	97,98
4	Адрес помещения, машино-места	Российская Федерация, Москва, ЮАО, район Орехово-Борисово Северное, ул. Маршала Захарова, вл.7
	Местоположение помещения, машино-места	—
	Дополнение местоположения помещения, машино-места	—
5	Назначение помещения	Нежилое помещение
6	Вид (виды) разрешенного использования	—
7	Площадь помещения (P), м ²	14,1
8	Наименование помещения	—
1	2	3
1	Кадастровый номер либо ранее присвоенный государственный учетный номер помещения, машино-места (кадастровый, инвентарный или условный номер)	—
	Кадастровый номер исходного объекта недвижимости (объектов недвижимости)	—
2	Номер, тип этажа (этажей), на котором (которых) расположено помещение, машино-место	на отм. 9.150 Этаж
3	Обозначение (номер) помещения, машино-места на поэтажном плане	99,100

1	2	3
4	Адрес помещения, машино-места	Российская Федерация, Москва, ЮАО, район Орехово-Борисово Северное, ул. Маршала Захарова, вл.7
	Местоположение помещения, машино-места	—
	Дополнение местоположения помещения, машино-места	—
5	Назначение помещения	Нежилое помещение
6	Вид (виды) разрешенного использования	—
7	Площадь помещения (Р), м ²	14,2
8	Наименование помещения	—
1	2	3
1	Кадастровый номер либо ранее присвоенный государственный учетный номер помещения, машино-места (кадастровый, инвентарный или условный номер)	—
	Кадастровый номер исходного объекта недвижимости (объектов недвижимости)	—
2	Номер, тип этажа (этажей), на котором (которых) расположено помещение, машино-место	на отм. 9.150 Этаж
3	Обозначение (номер) помещения, машино-места на поэтажном плане	101,102
4	Адрес помещения, машино-места	Российская Федерация, Москва, ЮАО, район Орехово-Борисово Северное, ул. Маршала Захарова, вл.7
	Местоположение помещения, машино-места	—
	Дополнение местоположения помещения, машино-места	—
5	Назначение помещения	Нежилое помещение
6	Вид (виды) разрешенного использования	—
7	Площадь помещения (Р), м ²	14,4
8	Наименование помещения	—
1	2	3
1	Кадастровый номер либо ранее присвоенный государственный учетный номер помещения, машино-места (кадастровый, инвентарный или условный номер)	—
	Кадастровый номер исходного объекта недвижимости (объектов недвижимости)	—
2	Номер, тип этажа (этажей), на котором (которых) расположено помещение, машино-место	на отм. 9.150 Этаж
3	Обозначение (номер) помещения, машино-места на поэтажном плане	103,104
4	Адрес помещения, машино-места	Российская Федерация, Москва, ЮАО, район Орехово-Борисово Северное, ул. Маршала Захарова, вл.7
	Местоположение помещения, машино-места	—
	Дополнение местоположения помещения, машино-места	—
5	Назначение помещения	Нежилое помещение
6	Вид (виды) разрешенного использования	—
7	Площадь помещения (Р), м ²	14,2
8	Наименование помещения	—
1	2	3

1	2	3
1	Кадастровый номер либо ранее присвоенный государственный учетный номер помещения, машино-места (кадастровый, инвентарный или условный номер)	—
	Кадастровый номер исходного объекта недвижимости (объектов недвижимости)	—
2	Номер, тип этажа (этажей), на котором (которых) расположено помещение, машино-место	на отм. 9.150 Этаж
3	Обозначение (номер) помещения, машино-места на поэтажном плане	105,106
4	Адрес помещения, машино-места	Российская Федерация, Москва, ЮАО, район Орехово-Борисово Северное, ул. Маршала Захарова, вл.7
	Местоположение помещения, машино-места	—
	Дополнение местоположения помещения, машино-места	—
5	Назначение помещения	Нежилое помещение
6	Вид (виды) разрешенного использования	—
7	Площадь помещения (Р), м ²	23,5
8	Наименование помещения	—
1	2	3
1	Кадастровый номер либо ранее присвоенный государственный учетный номер помещения, машино-места (кадастровый, инвентарный или условный номер)	—
	Кадастровый номер исходного объекта недвижимости (объектов недвижимости)	—
2	Номер, тип этажа (этажей), на котором (которых) расположено помещение, машино-место	на отм. 9.150 Этаж
3	Обозначение (номер) помещения, машино-места на поэтажном плане	107,108
4	Адрес помещения, машино-места	Российская Федерация, Москва, ЮАО, район Орехово-Борисово Северное, ул. Маршала Захарова, вл.7
	Местоположение помещения, машино-места	—
	Дополнение местоположения помещения, машино-места	—
5	Назначение помещения	Нежилое помещение
6	Вид (виды) разрешенного использования	—
7	Площадь помещения (Р), м ²	16,1
8	Наименование помещения	—
1	2	3
1	Кадастровый номер либо ранее присвоенный государственный учетный номер помещения, машино-места (кадастровый, инвентарный или условный номер)	—
	Кадастровый номер исходного объекта недвижимости (объектов недвижимости)	—
2	Номер, тип этажа (этажей), на котором (которых) расположено помещение, машино-место	на отм. 9.150 Этаж
3	Обозначение (номер) помещения, машино-места на поэтажном плане	109,110

1	2	3
4	Адрес помещения, машино-места	Российская Федерация, Москва, ЮАО, район Орехово-Борисово Северное, ул. Маршала Захарова, вл.7
	Местоположение помещения, машино-места	—
	Дополнение местоположения помещения, машино-места	—
5	Назначение помещения	Нежилое помещение
6	Вид (виды) разрешенного использования	—
7	Площадь помещения (Р), м ²	16,1
8	Наименование помещения	—
1	2	3
1	Кадастровый номер либо ранее присвоенный государственный учетный номер помещения, машино-места (кадастровый, инвентарный или условный номер)	—
	Кадастровый номер исходного объекта недвижимости (объектов недвижимости)	—
2	Номер, тип этажа (этажей), на котором (которых) расположено помещение, машино-место	на отм. 9.150 Этаж
3	Обозначение (номер) помещения, машино-места на поэтажном плане	111,112
4	Адрес помещения, машино-места	Российская Федерация, Москва, ЮАО, район Орехово-Борисово Северное, ул. Маршала Захарова, вл.7
	Местоположение помещения, машино-места	—
	Дополнение местоположения помещения, машино-места	—
5	Назначение помещения	Нежилое помещение
6	Вид (виды) разрешенного использования	—
7	Площадь помещения (Р), м ²	15,2
8	Наименование помещения	—
1	2	3
1	Кадастровый номер либо ранее присвоенный государственный учетный номер помещения, машино-места (кадастровый, инвентарный или условный номер)	—
	Кадастровый номер исходного объекта недвижимости (объектов недвижимости)	—
2	Номер, тип этажа (этажей), на котором (которых) расположено помещение, машино-место	на отм. 9.150 Этаж
3	Обозначение (номер) помещения, машино-места на поэтажном плане	113,114
4	Адрес помещения, машино-места	Российская Федерация, Москва, ЮАО, район Орехово-Борисово Северное, ул. Маршала Захарова, вл.7
	Местоположение помещения, машино-места	—
	Дополнение местоположения помещения, машино-места	—
5	Назначение помещения	Нежилое помещение
6	Вид (виды) разрешенного использования	—
7	Площадь помещения (Р), м ²	15,2
8	Наименование помещения	—
1	2	3

1	2	3
1	Кадастровый номер либо ранее присвоенный государственный учетный номер помещения, машино-места (кадастровый, инвентарный или условный номер)	—
	Кадастровый номер исходного объекта недвижимости (объектов недвижимости)	—
2	Номер, тип этажа (этажей), на котором (которых) расположено помещение, машино-место	на отм. 9.150 Этаж
3	Обозначение (номер) помещения, машино-места на поэтажном плане	115,116
4	Адрес помещения, машино-места	Российская Федерация, Москва, ЮАО, район Орехово-Борисово Северное, ул. Маршала Захарова, вл.7
	Местоположение помещения, машино-места	—
	Дополнение местоположения помещения, машино-места	—
5	Назначение помещения	Нежилое помещение
6	Вид (виды) разрешенного использования	—
7	Площадь помещения (Р), м ²	14,2
8	Наименование помещения	—
1	2	3
1	Кадастровый номер либо ранее присвоенный государственный учетный номер помещения, машино-места (кадастровый, инвентарный или условный номер)	—
	Кадастровый номер исходного объекта недвижимости (объектов недвижимости)	—
2	Номер, тип этажа (этажей), на котором (которых) расположено помещение, машино-место	на отм. 9.150 Этаж
3	Обозначение (номер) помещения, машино-места на поэтажном плане	117,118
4	Адрес помещения, машино-места	Российская Федерация, Москва, ЮАО, район Орехово-Борисово Северное, ул. Маршала Захарова, вл.7
	Местоположение помещения, машино-места	—
	Дополнение местоположения помещения, машино-места	—
5	Назначение помещения	Нежилое помещение
6	Вид (виды) разрешенного использования	—
7	Площадь помещения (Р), м ²	14,4
8	Наименование помещения	—
1	2	3
1	Кадастровый номер либо ранее присвоенный государственный учетный номер помещения, машино-места (кадастровый, инвентарный или условный номер)	—
	Кадастровый номер исходного объекта недвижимости (объектов недвижимости)	—
2	Номер, тип этажа (этажей), на котором (которых) расположено помещение, машино-место	на отм. 9.150 Этаж
3	Обозначение (номер) помещения, машино-места на поэтажном плане	119,120

1	2	3
4	Адрес помещения, машино-места	Российская Федерация, Москва, ЮАО, район Орехово-Борисово Северное, ул. Маршала Захарова, вл.7
	Местоположение помещения, машино-места	—
	Дополнение местоположения помещения, машино-места	—
5	Назначение помещения	Нежилое помещение
6	Вид (виды) разрешенного использования	—
7	Площадь помещения (Р), м ²	14,2
8	Наименование помещения	—
1	2	3
1	Кадастровый номер либо ранее присвоенный государственный учетный номер помещения, машино-места (кадастровый, инвентарный или условный номер)	—
	Кадастровый номер исходного объекта недвижимости (объектов недвижимости)	—
2	Номер, тип этажа (этажей), на котором (которых) расположено помещение, машино-место	на отм. 9.150 Этаж
3	Обозначение (номер) помещения, машино-места на поэтажном плане	121,122
4	Адрес помещения, машино-места	Российская Федерация, Москва, ЮАО, район Орехово-Борисово Северное, ул. Маршала Захарова, вл.7
	Местоположение помещения, машино-места	—
	Дополнение местоположения помещения, машино-места	—
5	Назначение помещения	Нежилое помещение
6	Вид (виды) разрешенного использования	—
7	Площадь помещения (Р), м ²	15,2
8	Наименование помещения	—
1	2	3
1	Кадастровый номер либо ранее присвоенный государственный учетный номер помещения, машино-места (кадастровый, инвентарный или условный номер)	—
	Кадастровый номер исходного объекта недвижимости (объектов недвижимости)	—
2	Номер, тип этажа (этажей), на котором (которых) расположено помещение, машино-место	на отм. 9.150 Этаж
3	Обозначение (номер) помещения, машино-места на поэтажном плане	123,124
4	Адрес помещения, машино-места	Российская Федерация, Москва, ЮАО, район Орехово-Борисово Северное, ул. Маршала Захарова, вл.7
	Местоположение помещения, машино-места	—
	Дополнение местоположения помещения, машино-места	—
5	Назначение помещения	Нежилое помещение
6	Вид (виды) разрешенного использования	—
7	Площадь помещения (Р), м ²	15,2
8	Наименование помещения	—
1	2	3

1	2	3
1	Кадастровый номер либо ранее присвоенный государственный учетный номер помещения, машино-места (кадастровый, инвентарный или условный номер)	—
	Кадастровый номер исходного объекта недвижимости (объектов недвижимости)	—
2	Номер, тип этажа (этажей), на котором (которых) расположено помещение, машино-место	на отм. 9.150 Этаж
3	Обозначение (номер) помещения, машино-места на поэтажном плане	125,126
4	Адрес помещения, машино-места	Российская Федерация, Москва, ЮАО, район Орехово-Борисово Северное, ул. Маршала Захарова, вл.7
	Местоположение помещения, машино-места	—
	Дополнение местоположения помещения, машино-места	—
5	Назначение помещения	Нежилое помещение
6	Вид (виды) разрешенного использования	—
7	Площадь помещения (Р), м ²	17,9
8	Наименование помещения	—
1	2	3
1	Кадастровый номер либо ранее присвоенный государственный учетный номер помещения, машино-места (кадастровый, инвентарный или условный номер)	—
	Кадастровый номер исходного объекта недвижимости (объектов недвижимости)	—
2	Номер, тип этажа (этажей), на котором (которых) расположено помещение, машино-место	на отм. 9.150 Этаж
3	Обозначение (номер) помещения, машино-места на поэтажном плане	127,128
4	Адрес помещения, машино-места	Российская Федерация, Москва, ЮАО, район Орехово-Борисово Северное, ул. Маршала Захарова, вл.7
	Местоположение помещения, машино-места	—
	Дополнение местоположения помещения, машино-места	—
5	Назначение помещения	Нежилое помещение
6	Вид (виды) разрешенного использования	—
7	Площадь помещения (Р), м ²	14,6
8	Наименование помещения	—
1	2	3
1	Кадастровый номер либо ранее присвоенный государственный учетный номер помещения, машино-места (кадастровый, инвентарный или условный номер)	—
	Кадастровый номер исходного объекта недвижимости (объектов недвижимости)	—
2	Номер, тип этажа (этажей), на котором (которых) расположено помещение, машино-место	на отм. 9.150 Этаж
3	Обозначение (номер) помещения, машино-места на поэтажном плане	129,130

1	2	3
4	Адрес помещения, машино-места	Российская Федерация, Москва, ЮАО, район Орехово-Борисово Северное, ул. Маршала Захарова, вл.7
	Местоположение помещения, машино-места	—
	Дополнение местоположения помещения, машино-места	—
5	Назначение помещения	Нежилое помещение
6	Вид (виды) разрешенного использования	—
7	Площадь помещения (Р), м ²	13,7
8	Наименование помещения	—
1	2	3
1	Кадастровый номер либо ранее присвоенный государственный учетный номер помещения, машино-места (кадастровый, инвентарный или условный номер)	—
	Кадастровый номер исходного объекта недвижимости (объектов недвижимости)	—
2	Номер, тип этажа (этажей), на котором (которых) расположено помещение, машино-место	на отм. 9.150 Этаж
3	Обозначение (номер) помещения, машино-места на поэтажном плане	131,132
4	Адрес помещения, машино-места	Российская Федерация, Москва, ЮАО, район Орехово-Борисово Северное, ул. Маршала Захарова, вл.7
	Местоположение помещения, машино-места	—
	Дополнение местоположения помещения, машино-места	—
5	Назначение помещения	Нежилое помещение
6	Вид (виды) разрешенного использования	—
7	Площадь помещения (Р), м ²	14,6
8	Наименование помещения	—
1	2	3
1	Кадастровый номер либо ранее присвоенный государственный учетный номер помещения, машино-места (кадастровый, инвентарный или условный номер)	—
	Кадастровый номер исходного объекта недвижимости (объектов недвижимости)	—
2	Номер, тип этажа (этажей), на котором (которых) расположено помещение, машино-место	на отм. 9.150 Этаж
3	Обозначение (номер) помещения, машино-места на поэтажном плане	133,134
4	Адрес помещения, машино-места	Российская Федерация, Москва, ЮАО, район Орехово-Борисово Северное, ул. Маршала Захарова, вл.7
	Местоположение помещения, машино-места	—
	Дополнение местоположения помещения, машино-места	—
5	Назначение помещения	Нежилое помещение
6	Вид (виды) разрешенного использования	—
7	Площадь помещения (Р), м ²	14,5
8	Наименование помещения	—
1	2	3

1	2	3
1	Кадастровый номер либо ранее присвоенный государственный учетный номер помещения, машино-места (кадастровый, инвентарный или условный номер)	—
	Кадастровый номер исходного объекта недвижимости (объектов недвижимости)	—
2	Номер, тип этажа (этажей), на котором (которых) расположено помещение, машино-место	на отм. 9.150 Этаж
3	Обозначение (номер) помещения, машино-места на поэтажном плане	135,136
4	Адрес помещения, машино-места	Российская Федерация, Москва, ЮАО, район Орехово-Борисово Северное, ул. Маршала Захарова, вл.7
	Местоположение помещения, машино-места	—
	Дополнение местоположения помещения, машино-места	—
5	Назначение помещения	Нежилое помещение
6	Вид (виды) разрешенного использования	—
7	Площадь помещения (Р), м ²	13,9
8	Наименование помещения	—
1	2	3
1	Кадастровый номер либо ранее присвоенный государственный учетный номер помещения, машино-места (кадастровый, инвентарный или условный номер)	—
	Кадастровый номер исходного объекта недвижимости (объектов недвижимости)	—
2	Номер, тип этажа (этажей), на котором (которых) расположено помещение, машино-место	на отм. 9.150 Этаж
3	Обозначение (номер) помещения, машино-места на поэтажном плане	137,138
4	Адрес помещения, машино-места	Российская Федерация, Москва, ЮАО, район Орехово-Борисово Северное, ул. Маршала Захарова, вл.7
	Местоположение помещения, машино-места	—
	Дополнение местоположения помещения, машино-места	—
5	Назначение помещения	Нежилое помещение
6	Вид (виды) разрешенного использования	—
7	Площадь помещения (Р), м ²	14,4
8	Наименование помещения	—
1	2	3
1	Кадастровый номер либо ранее присвоенный государственный учетный номер помещения, машино-места (кадастровый, инвентарный или условный номер)	—
	Кадастровый номер исходного объекта недвижимости (объектов недвижимости)	—
2	Номер, тип этажа (этажей), на котором (которых) расположено помещение, машино-место	на отм. 9.150 Этаж
3	Обозначение (номер) помещения, машино-места на поэтажном плане	139,140

1	2	3
4	Адрес помещения, машино-места	Российская Федерация, Москва, ЮАО, район Орехово-Борисово Северное, ул. Маршала Захарова, вл.7
	Местоположение помещения, машино-места	—
	Дополнение местоположения помещения, машино-места	—
5	Назначение помещения	Нежилое помещение
6	Вид (виды) разрешенного использования	—
7	Площадь помещения (Р), м ²	14,4
8	Наименование помещения	—
1	2	3
1	Кадастровый номер либо ранее присвоенный государственный учетный номер помещения, машино-места (кадастровый, инвентарный или условный номер)	—
	Кадастровый номер исходного объекта недвижимости (объектов недвижимости)	—
2	Номер, тип этажа (этажей), на котором (которых) расположено помещение, машино-место	на отм. 9.150 Этаж
3	Обозначение (номер) помещения, машино-места на поэтажном плане	141,142
4	Адрес помещения, машино-места	Российская Федерация, Москва, ЮАО, район Орехово-Борисово Северное, ул. Маршала Захарова, вл.7
	Местоположение помещения, машино-места	—
	Дополнение местоположения помещения, машино-места	—
5	Назначение помещения	Нежилое помещение
6	Вид (виды) разрешенного использования	—
7	Площадь помещения (Р), м ²	13,8
8	Наименование помещения	—
1	2	3
1	Кадастровый номер либо ранее присвоенный государственный учетный номер помещения, машино-места (кадастровый, инвентарный или условный номер)	—
	Кадастровый номер исходного объекта недвижимости (объектов недвижимости)	—
2	Номер, тип этажа (этажей), на котором (которых) расположено помещение, машино-место	на отм. 9.150 Этаж
3	Обозначение (номер) помещения, машино-места на поэтажном плане	143,144
4	Адрес помещения, машино-места	Российская Федерация, Москва, ЮАО, район Орехово-Борисово Северное, ул. Маршала Захарова, вл.7
	Местоположение помещения, машино-места	—
	Дополнение местоположения помещения, машино-места	—
5	Назначение помещения	Нежилое помещение
6	Вид (виды) разрешенного использования	—
7	Площадь помещения (Р), м ²	14,4
8	Наименование помещения	—
1	2	3

1	2	3
1	Кадастровый номер либо ранее присвоенный государственный учетный номер помещения, машино-места (кадастровый, инвентарный или условный номер)	—
	Кадастровый номер исходного объекта недвижимости (объектов недвижимости)	—
2	Номер, тип этажа (этажей), на котором (которых) расположено помещение, машино-место	на отм. 9.150 Этаж
3	Обозначение (номер) помещения, машино-места на поэтажном плане	145,146
4	Адрес помещения, машино-места	Российская Федерация, Москва, ЮАО, район Орехово-Борисово Северное, ул. Маршала Захарова, вл.7
	Местоположение помещения, машино-места	—
	Дополнение местоположения помещения, машино-места	—
5	Назначение помещения	Нежилое помещение
6	Вид (виды) разрешенного использования	—
7	Площадь помещения (Р), м ²	14,0
8	Наименование помещения	—
1	2	3
1	Кадастровый номер либо ранее присвоенный государственный учетный номер помещения, машино-места (кадастровый, инвентарный или условный номер)	—
	Кадастровый номер исходного объекта недвижимости (объектов недвижимости)	—
2	Номер, тип этажа (этажей), на котором (которых) расположено помещение, машино-место	на отм. 9.150 Этаж
3	Обозначение (номер) помещения, машино-места на поэтажном плане	147,148
4	Адрес помещения, машино-места	Российская Федерация, Москва, ЮАО, район Орехово-Борисово Северное, ул. Маршала Захарова, вл.7
	Местоположение помещения, машино-места	—
	Дополнение местоположения помещения, машино-места	—
5	Назначение помещения	Нежилое помещение
6	Вид (виды) разрешенного использования	—
7	Площадь помещения (Р), м ²	15,2
8	Наименование помещения	—
1	2	3
1	Кадастровый номер либо ранее присвоенный государственный учетный номер помещения, машино-места (кадастровый, инвентарный или условный номер)	—
	Кадастровый номер исходного объекта недвижимости (объектов недвижимости)	—
2	Номер, тип этажа (этажей), на котором (которых) расположено помещение, машино-место	на отм. 9.150 Этаж
3	Обозначение (номер) помещения, машино-места на поэтажном плане	149,150

1	2	3
4	Адрес помещения, машино-места	Российская Федерация, Москва, ЮАО, район Орехово-Борисово Северное, ул. Маршала Захарова, вл.7
	Местоположение помещения, машино-места	—
	Дополнение местоположения помещения, машино-места	—
5	Назначение помещения	Нежилое помещение
6	Вид (виды) разрешенного использования	—
7	Площадь помещения (Р), м ²	15,1
8	Наименование помещения	—
1	2	3
1	Кадастровый номер либо ранее присвоенный государственный учетный номер помещения, машино-места (кадастровый, инвентарный или условный номер)	—
	Кадастровый номер исходного объекта недвижимости (объектов недвижимости)	—
2	Номер, тип этажа (этажей), на котором (которых) расположено помещение, машино-место	на отм. 9.150 Этаж
3	Обозначение (номер) помещения, машино-места на поэтажном плане	151,152
4	Адрес помещения, машино-места	Российская Федерация, Москва, ЮАО, район Орехово-Борисово Северное, ул. Маршала Захарова, вл.7
	Местоположение помещения, машино-места	—
	Дополнение местоположения помещения, машино-места	—
5	Назначение помещения	Нежилое помещение
6	Вид (виды) разрешенного использования	—
7	Площадь помещения (Р), м ²	14,3
8	Наименование помещения	—
1	2	3
1	Кадастровый номер либо ранее присвоенный государственный учетный номер помещения, машино-места (кадастровый, инвентарный или условный номер)	—
	Кадастровый номер исходного объекта недвижимости (объектов недвижимости)	—
2	Номер, тип этажа (этажей), на котором (которых) расположено помещение, машино-место	на отм. 9.150 Этаж
3	Обозначение (номер) помещения, машино-места на поэтажном плане	153
4	Адрес помещения, машино-места	Российская Федерация, Москва, ЮАО, район Орехово-Борисово Северное, ул. Маршала Захарова, вл.7
	Местоположение помещения, машино-места	—
	Дополнение местоположения помещения, машино-места	—
5	Назначение помещения	Нежилое помещение
6	Вид (виды) разрешенного использования	—
7	Площадь помещения (Р), м ²	13,1
8	Наименование помещения	—
1	2	3

1	2	3
1	Кадастровый номер либо ранее присвоенный государственный учетный номер помещения, машино-места (кадастровый, инвентарный или условный номер)	—
	Кадастровый номер исходного объекта недвижимости (объектов недвижимости)	—
2	Номер, тип этажа (этажей), на котором (которых) расположено помещение, машино-место	на отм. 9.150 Этаж
3	Обозначение (номер) помещения, машино-места на поэтажном плане	154
4	Адрес помещения, машино-места	Российская Федерация, Москва, ЮАО, район Орехово-Борисово Северное, ул. Маршала Захарова, вл.7
	Местоположение помещения, машино-места	—
	Дополнение местоположения помещения, машино-места	—
5	Назначение помещения	Нежилое помещение
6	Вид (виды) разрешенного использования	—
7	Площадь помещения (P), м ²	12,8
8	Наименование помещения	—
1	2	3
1	Кадастровый номер либо ранее присвоенный государственный учетный номер помещения, машино-места (кадастровый, инвентарный или условный номер)	—
	Кадастровый номер исходного объекта недвижимости (объектов недвижимости)	—
2	Номер, тип этажа (этажей), на котором (которых) расположено помещение, машино-место	на отм. 9.150 Этаж
3	Обозначение (номер) помещения, машино-места на поэтажном плане	155
4	Адрес помещения, машино-места	Российская Федерация, Москва, ЮАО, район Орехово-Борисово Северное, ул. Маршала Захарова, вл.7
	Местоположение помещения, машино-места	—
	Дополнение местоположения помещения, машино-места	—
5	Назначение помещения	Нежилое помещение
6	Вид (виды) разрешенного использования	—
7	Площадь помещения (P), м ²	12,9
8	Наименование помещения	—
1	2	3
1	Кадастровый номер либо ранее присвоенный государственный учетный номер помещения, машино-места (кадастровый, инвентарный или условный номер)	—
	Кадастровый номер исходного объекта недвижимости (объектов недвижимости)	—
2	Номер, тип этажа (этажей), на котором (которых) расположено помещение, машино-место	на отм. 9.150 Этаж
3	Обозначение (номер) помещения, машино-места на поэтажном плане	156

1	2	3
4	Адрес помещения, машино-места	Российская Федерация, Москва, ЮАО, район Орехово-Борисово Северное, ул. Маршала Захарова, вл.7
	Местоположение помещения, машино-места	—
	Дополнение местоположения помещения, машино-места	—
5	Назначение помещения	Нежилое помещение
6	Вид (виды) разрешенного использования	—
7	Площадь помещения (Р), м ²	13,0
8	Наименование помещения	—
1	2	3
1	Кадастровый номер либо ранее присвоенный государственный учетный номер помещения, машино-места (кадастровый, инвентарный или условный номер)	—
	Кадастровый номер исходного объекта недвижимости (объектов недвижимости)	—
2	Номер, тип этажа (этажей), на котором (которых) расположено помещение, машино-место	на отм. 9.150 Этаж
3	Обозначение (номер) помещения, машино-места на поэтажном плане	157
4	Адрес помещения, машино-места	Российская Федерация, Москва, ЮАО, район Орехово-Борисово Северное, ул. Маршала Захарова, вл.7
	Местоположение помещения, машино-места	—
	Дополнение местоположения помещения, машино-места	—
5	Назначение помещения	Нежилое помещение
6	Вид (виды) разрешенного использования	—
7	Площадь помещения (Р), м ²	12,5
8	Наименование помещения	—
1	2	3
1	Кадастровый номер либо ранее присвоенный государственный учетный номер помещения, машино-места (кадастровый, инвентарный или условный номер)	—
	Кадастровый номер исходного объекта недвижимости (объектов недвижимости)	—
2	Номер, тип этажа (этажей), на котором (которых) расположено помещение, машино-место	на отм. 9.150 Этаж
3	Обозначение (номер) помещения, машино-места на поэтажном плане	158
4	Адрес помещения, машино-места	Российская Федерация, Москва, ЮАО, район Орехово-Борисово Северное, ул. Маршала Захарова, вл.7
	Местоположение помещения, машино-места	—
	Дополнение местоположения помещения, машино-места	—
5	Назначение помещения	Нежилое помещение
6	Вид (виды) разрешенного использования	—
7	Площадь помещения (Р), м ²	13,0
8	Наименование помещения	—
1	2	3

1	2	3
1	Кадастровый номер либо ранее присвоенный государственный учетный номер помещения, машино-места (кадастровый, инвентарный или условный номер)	—
	Кадастровый номер исходного объекта недвижимости (объектов недвижимости)	—
2	Номер, тип этажа (этажей), на котором (которых) расположено помещение, машино-место	на отм. 9.150 Этаж
3	Обозначение (номер) помещения, машино-места на поэтажном плане	159
4	Адрес помещения, машино-места	Российская Федерация, Москва, ЮАО, район Орехово-Борисово Северное, ул. Маршала Захарова, вл.7
	Местоположение помещения, машино-места	—
	Дополнение местоположения помещения, машино-места	—
5	Назначение помещения	Нежилое помещение
6	Вид (виды) разрешенного использования	—
7	Площадь помещения (Р), м ²	16,0
8	Наименование помещения	—
1	2	3
1	Кадастровый номер либо ранее присвоенный государственный учетный номер помещения, машино-места (кадастровый, инвентарный или условный номер)	—
	Кадастровый номер исходного объекта недвижимости (объектов недвижимости)	—
2	Номер, тип этажа (этажей), на котором (которых) расположено помещение, машино-место	на отм. 9.150 Этаж
3	Обозначение (номер) помещения, машино-места на поэтажном плане	160
4	Адрес помещения, машино-места	Российская Федерация, Москва, ЮАО, район Орехово-Борисово Северное, ул. Маршала Захарова, вл.7
	Местоположение помещения, машино-места	—
	Дополнение местоположения помещения, машино-места	—
5	Назначение помещения	Нежилое помещение
6	Вид (виды) разрешенного использования	—
7	Площадь помещения (Р), м ²	13,8
8	Наименование помещения	—
1	2	3
1	Кадастровый номер либо ранее присвоенный государственный учетный номер помещения, машино-места (кадастровый, инвентарный или условный номер)	—
	Кадастровый номер исходного объекта недвижимости (объектов недвижимости)	—
2	Номер, тип этажа (этажей), на котором (которых) расположено помещение, машино-место	на отм. 9.150 Этаж
3	Обозначение (номер) помещения, машино-места на поэтажном плане	161

1	2	3
4	Адрес помещения, машино-места	Российская Федерация, Москва, ЮАО, район Орехово-Борисово Северное, ул. Маршала Захарова, вл.7
	Местоположение помещения, машино-места	—
	Дополнение местоположения помещения, машино-места	—
5	Назначение помещения	Нежилое помещение
6	Вид (виды) разрешенного использования	—
7	Площадь помещения (Р), м ²	13,8
8	Наименование помещения	—
1	2	3
1	Кадастровый номер либо ранее присвоенный государственный учетный номер помещения, машино-места (кадастровый, инвентарный или условный номер)	—
	Кадастровый номер исходного объекта недвижимости (объектов недвижимости)	—
2	Номер, тип этажа (этажей), на котором (которых) расположено помещение, машино-место	на отм. 9.150 Этаж
3	Обозначение (номер) помещения, машино-места на поэтажном плане	162,163
4	Адрес помещения, машино-места	Российская Федерация, Москва, ЮАО, район Орехово-Борисово Северное, ул. Маршала Захарова, вл.7
	Местоположение помещения, машино-места	—
	Дополнение местоположения помещения, машино-места	—
5	Назначение помещения	Нежилое помещение
6	Вид (виды) разрешенного использования	—
7	Площадь помещения (Р), м ²	13,3
8	Наименование помещения	—
1	2	3
1	Кадастровый номер либо ранее присвоенный государственный учетный номер помещения, машино-места (кадастровый, инвентарный или условный номер)	—
	Кадастровый номер исходного объекта недвижимости (объектов недвижимости)	—
2	Номер, тип этажа (этажей), на котором (которых) расположено помещение, машино-место	на отм. 9.150 Этаж
3	Обозначение (номер) помещения, машино-места на поэтажном плане	164,165
4	Адрес помещения, машино-места	Российская Федерация, Москва, ЮАО, район Орехово-Борисово Северное, ул. Маршала Захарова, вл.7
	Местоположение помещения, машино-места	—
	Дополнение местоположения помещения, машино-места	—
5	Назначение помещения	Нежилое помещение
6	Вид (виды) разрешенного использования	—
7	Площадь помещения (Р), м ²	13,2
8	Наименование помещения	—
1	2	3

1	2	3
1	Кадастровый номер либо ранее присвоенный государственный учетный номер помещения, машино-места (кадастровый, инвентарный или условный номер)	—
	Кадастровый номер исходного объекта недвижимости (объектов недвижимости)	—
2	Номер, тип этажа (этажей), на котором (которых) расположено помещение, машино-место	на отм. 9.150 Этаж
3	Обозначение (номер) помещения, машино-места на поэтажном плане	166,167
4	Адрес помещения, машино-места	Российская Федерация, Москва, ЮАО, район Орехово-Борисово Северное, ул. Маршала Захарова, вл.7
	Местоположение помещения, машино-места	—
	Дополнение местоположения помещения, машино-места	—
5	Назначение помещения	Нежилое помещение
6	Вид (виды) разрешенного использования	—
7	Площадь помещения (Р), м ²	13,7
8	Наименование помещения	—
1	2	3
1	Кадастровый номер либо ранее присвоенный государственный учетный номер помещения, машино-места (кадастровый, инвентарный или условный номер)	—
	Кадастровый номер исходного объекта недвижимости (объектов недвижимости)	—
2	Номер, тип этажа (этажей), на котором (которых) расположено помещение, машино-место	на отм. 9.150 Этаж
3	Обозначение (номер) помещения, машино-места на поэтажном плане	168,169
4	Адрес помещения, машино-места	Российская Федерация, Москва, ЮАО, район Орехово-Борисово Северное, ул. Маршала Захарова, вл.7
	Местоположение помещения, машино-места	—
	Дополнение местоположения помещения, машино-места	—
5	Назначение помещения	Нежилое помещение
6	Вид (виды) разрешенного использования	—
7	Площадь помещения (Р), м ²	13,8
8	Наименование помещения	—
1	2	3
1	Кадастровый номер либо ранее присвоенный государственный учетный номер помещения, машино-места (кадастровый, инвентарный или условный номер)	—
	Кадастровый номер исходного объекта недвижимости (объектов недвижимости)	—
2	Номер, тип этажа (этажей), на котором (которых) расположено помещение, машино-место	на отм. 9.150 Этаж
3	Обозначение (номер) помещения, машино-места на поэтажном плане	170

1	2	3
4	Адрес помещения, машино-места	Российская Федерация, Москва, ЮАО, район Орехово-Борисово Северное, ул. Маршала Захарова, вл.7
	Местоположение помещения, машино-места	—
	Дополнение местоположения помещения, машино-места	—
5	Назначение помещения	Нежилое помещение
6	Вид (виды) разрешенного использования	—
7	Площадь помещения (Р), м ²	13,4
8	Наименование помещения	—
1	2	3
1	Кадастровый номер либо ранее присвоенный государственный учетный номер помещения, машино-места (кадастровый, инвентарный или условный номер)	—
	Кадастровый номер исходного объекта недвижимости (объектов недвижимости)	—
2	Номер, тип этажа (этажей), на котором (которых) расположено помещение, машино-место	на отм. 9.150 Этаж
3	Обозначение (номер) помещения, машино-места на поэтажном плане	171
4	Адрес помещения, машино-места	Российская Федерация, Москва, ЮАО, район Орехово-Борисово Северное, ул. Маршала Захарова, вл.7
	Местоположение помещения, машино-места	—
	Дополнение местоположения помещения, машино-места	—
5	Назначение помещения	Нежилое помещение
6	Вид (виды) разрешенного использования	—
7	Площадь помещения (Р), м ²	13,2
8	Наименование помещения	—
1	2	3
1	Кадастровый номер либо ранее присвоенный государственный учетный номер помещения, машино-места (кадастровый, инвентарный или условный номер)	—
	Кадастровый номер исходного объекта недвижимости (объектов недвижимости)	—
2	Номер, тип этажа (этажей), на котором (которых) расположено помещение, машино-место	на отм. 9.150 Этаж
3	Обозначение (номер) помещения, машино-места на поэтажном плане	172
4	Адрес помещения, машино-места	Российская Федерация, Москва, ЮАО, район Орехово-Борисово Северное, ул. Маршала Захарова, вл.7
	Местоположение помещения, машино-места	—
	Дополнение местоположения помещения, машино-места	—
5	Назначение помещения	Нежилое помещение
6	Вид (виды) разрешенного использования	—
7	Площадь помещения (Р), м ²	15,8
8	Наименование помещения	—
1	2	3

1	2	3
1	Кадастровый номер либо ранее присвоенный государственный учетный номер помещения, машино-места (кадастровый, инвентарный или условный номер)	—
	Кадастровый номер исходного объекта недвижимости (объектов недвижимости)	—
2	Номер, тип этажа (этажей), на котором (которых) расположено помещение, машино-место	на отм. 9.150 Этаж
3	Обозначение (номер) помещения, машино-места на поэтажном плане	173
4	Адрес помещения, машино-места	Российская Федерация, Москва, ЮАО, район Орехово-Борисово Северное, ул. Маршала Захарова, вл.7
	Местоположение помещения, машино-места	—
	Дополнение местоположения помещения, машино-места	—
5	Назначение помещения	Нежилое помещение
6	Вид (виды) разрешенного использования	—
7	Площадь помещения (P), м ²	14,5
8	Наименование помещения	—
1	2	3
1	Кадастровый номер либо ранее присвоенный государственный учетный номер помещения, машино-места (кадастровый, инвентарный или условный номер)	—
	Кадастровый номер исходного объекта недвижимости (объектов недвижимости)	—
2	Номер, тип этажа (этажей), на котором (которых) расположено помещение, машино-место	на отм. 9.150 Этаж
3	Обозначение (номер) помещения, машино-места на поэтажном плане	174
4	Адрес помещения, машино-места	Российская Федерация, Москва, ЮАО, район Орехово-Борисово Северное, ул. Маршала Захарова, вл.7
	Местоположение помещения, машино-места	—
	Дополнение местоположения помещения, машино-места	—
5	Назначение помещения	Нежилое помещение
6	Вид (виды) разрешенного использования	—
7	Площадь помещения (P), м ²	14,4
8	Наименование помещения	—
1	2	3
1	Кадастровый номер либо ранее присвоенный государственный учетный номер помещения, машино-места (кадастровый, инвентарный или условный номер)	—
	Кадастровый номер исходного объекта недвижимости (объектов недвижимости)	—
2	Номер, тип этажа (этажей), на котором (которых) расположено помещение, машино-место	на отм. 9.150 Этаж
3	Обозначение (номер) помещения, машино-места на поэтажном плане	175

1	2	3
4	Адрес помещения, машино-места	Российская Федерация, Москва, ЮАО, район Орехово-Борисово Северное, ул. Маршала Захарова, вл.7
	Местоположение помещения, машино-места	—
	Дополнение местоположения помещения, машино-места	—
5	Назначение помещения	Нежилое помещение
6	Вид (виды) разрешенного использования	—
7	Площадь помещения (Р), м ²	14,9
8	Наименование помещения	—
1	2	3
1	Кадастровый номер либо ранее присвоенный государственный учетный номер помещения, машино-места (кадастровый, инвентарный или условный номер)	—
	Кадастровый номер исходного объекта недвижимости (объектов недвижимости)	—
2	Номер, тип этажа (этажей), на котором (которых) расположено помещение, машино-место	на отм. 9.150 Этаж
3	Обозначение (номер) помещения, машино-места на поэтажном плане	176
4	Адрес помещения, машино-места	Российская Федерация, Москва, ЮАО, район Орехово-Борисово Северное, ул. Маршала Захарова, вл.7
	Местоположение помещения, машино-места	—
	Дополнение местоположения помещения, машино-места	—
5	Назначение помещения	Нежилое помещение
6	Вид (виды) разрешенного использования	—
7	Площадь помещения (Р), м ²	14,1
8	Наименование помещения	—
1	2	3
1	Кадастровый номер либо ранее присвоенный государственный учетный номер помещения, машино-места (кадастровый, инвентарный или условный номер)	—
	Кадастровый номер исходного объекта недвижимости (объектов недвижимости)	—
2	Номер, тип этажа (этажей), на котором (которых) расположено помещение, машино-место	на отм. 9.150 Этаж
3	Обозначение (номер) помещения, машино-места на поэтажном плане	177
4	Адрес помещения, машино-места	Российская Федерация, Москва, ЮАО, район Орехово-Борисово Северное, ул. Маршала Захарова, вл.7
	Местоположение помещения, машино-места	—
	Дополнение местоположения помещения, машино-места	—
5	Назначение помещения	Нежилое помещение
6	Вид (виды) разрешенного использования	—
7	Площадь помещения (Р), м ²	15,5
8	Наименование помещения	—
1	2	3

1	2	3
1	Кадастровый номер либо ранее присвоенный государственный учетный номер помещения, машино-места (кадастровый, инвентарный или условный номер)	—
	Кадастровый номер исходного объекта недвижимости (объектов недвижимости)	—
2	Номер, тип этажа (этажей), на котором (которых) расположено помещение, машино-место	на отм. 9.150 Этаж
3	Обозначение (номер) помещения, машино-места на поэтажном плане	178
4	Адрес помещения, машино-места	Российская Федерация, Москва, ЮАО, район Орехово-Борисово Северное, ул. Маршала Захарова, вл.7
	Местоположение помещения, машино-места	—
	Дополнение местоположения помещения, машино-места	—
5	Назначение помещения	Нежилое помещение
6	Вид (виды) разрешенного использования	—
7	Площадь помещения (P), м ²	16,4
8	Наименование помещения	—
1	2	3
1	Кадастровый номер либо ранее присвоенный государственный учетный номер помещения, машино-места (кадастровый, инвентарный или условный номер)	—
	Кадастровый номер исходного объекта недвижимости (объектов недвижимости)	—
2	Номер, тип этажа (этажей), на котором (которых) расположено помещение, машино-место	на отм. 9.150 Этаж
3	Обозначение (номер) помещения, машино-места на поэтажном плане	179
4	Адрес помещения, машино-места	Российская Федерация, Москва, ЮАО, район Орехово-Борисово Северное, ул. Маршала Захарова, вл.7
	Местоположение помещения, машино-места	—
	Дополнение местоположения помещения, машино-места	—
5	Назначение помещения	Нежилое помещение
6	Вид (виды) разрешенного использования	—
7	Площадь помещения (P), м ²	15,1
8	Наименование помещения	—
1	2	3
1	Кадастровый номер либо ранее присвоенный государственный учетный номер помещения, машино-места (кадастровый, инвентарный или условный номер)	—
	Кадастровый номер исходного объекта недвижимости (объектов недвижимости)	—
2	Номер, тип этажа (этажей), на котором (которых) расположено помещение, машино-место	на отм. 9.150 Этаж
3	Обозначение (номер) помещения, машино-места на поэтажном плане	180

1	2	3
4	Адрес помещения, машино-места	Российская Федерация, Москва, ЮАО, район Орехово-Борисово Северное, ул. Маршала Захарова, вл.7
	Местоположение помещения, машино-места	—
	Дополнение местоположения помещения, машино-места	—
5	Назначение помещения	Нежилое помещение
6	Вид (виды) разрешенного использования	—
7	Площадь помещения (Р), м ²	14,4
8	Наименование помещения	—
1	2	3
1	Кадастровый номер либо ранее присвоенный государственный учетный номер помещения, машино-места (кадастровый, инвентарный или условный номер)	—
	Кадастровый номер исходного объекта недвижимости (объектов недвижимости)	—
2	Номер, тип этажа (этажей), на котором (которых) расположено помещение, машино-место	на отм. 9.150 Этаж
3	Обозначение (номер) помещения, машино-места на поэтажном плане	181
4	Адрес помещения, машино-места	Российская Федерация, Москва, ЮАО, район Орехово-Борисово Северное, ул. Маршала Захарова, вл.7
	Местоположение помещения, машино-места	—
	Дополнение местоположения помещения, машино-места	—
5	Назначение помещения	Нежилое помещение
6	Вид (виды) разрешенного использования	—
7	Площадь помещения (Р), м ²	15,0
8	Наименование помещения	—
1	2	3
1	Кадастровый номер либо ранее присвоенный государственный учетный номер помещения, машино-места (кадастровый, инвентарный или условный номер)	—
	Кадастровый номер исходного объекта недвижимости (объектов недвижимости)	—
2	Номер, тип этажа (этажей), на котором (которых) расположено помещение, машино-место	на отм. 9.150 Этаж
3	Обозначение (номер) помещения, машино-места на поэтажном плане	182
4	Адрес помещения, машино-места	Российская Федерация, Москва, ЮАО, район Орехово-Борисово Северное, ул. Маршала Захарова, вл.7
	Местоположение помещения, машино-места	—
	Дополнение местоположения помещения, машино-места	—
5	Назначение помещения	Нежилое помещение
6	Вид (виды) разрешенного использования	—
7	Площадь помещения (Р), м ²	16,0
8	Наименование помещения	—
1	2	3

1	2	3
1	Кадастровый номер либо ранее присвоенный государственный учетный номер помещения, машино-места (кадастровый, инвентарный или условный номер)	—
	Кадастровый номер исходного объекта недвижимости (объектов недвижимости)	—
2	Номер, тип этажа (этажей), на котором (которых) расположено помещение, машино-место	на отм. 9.150 Этаж
3	Обозначение (номер) помещения, машино-места на поэтажном плане	183
4	Адрес помещения, машино-места	Российская Федерация, Москва, ЮАО, район Орехово-Борисово Северное, ул. Маршала Захарова, вл.7
	Местоположение помещения, машино-места	—
	Дополнение местоположения помещения, машино-места	—
5	Назначение помещения	Нежилое помещение
6	Вид (виды) разрешенного использования	—
7	Площадь помещения (Р), м ²	15,0
8	Наименование помещения	—
1	2	3
1	Кадастровый номер либо ранее присвоенный государственный учетный номер помещения, машино-места (кадастровый, инвентарный или условный номер)	—
	Кадастровый номер исходного объекта недвижимости (объектов недвижимости)	—
2	Номер, тип этажа (этажей), на котором (которых) расположено помещение, машино-место	на отм. 9.150 Этаж
3	Обозначение (номер) помещения, машино-места на поэтажном плане	184
4	Адрес помещения, машино-места	Российская Федерация, Москва, ЮАО, район Орехово-Борисово Северное, ул. Маршала Захарова, вл.7
	Местоположение помещения, машино-места	—
	Дополнение местоположения помещения, машино-места	—
5	Назначение помещения	Нежилое помещение
6	Вид (виды) разрешенного использования	—
7	Площадь помещения (Р), м ²	13,2
8	Наименование помещения	—
1	2	3
1	Кадастровый номер либо ранее присвоенный государственный учетный номер помещения, машино-места (кадастровый, инвентарный или условный номер)	—
	Кадастровый номер исходного объекта недвижимости (объектов недвижимости)	—
2	Номер, тип этажа (этажей), на котором (которых) расположено помещение, машино-место	на отм. 9.150 Этаж
3	Обозначение (номер) помещения, машино-места на поэтажном плане	185

1	2	3
4	Адрес помещения, машино-места	Российская Федерация, Москва, ЮАО, район Орехово-Борисово Северное, ул. Маршала Захарова, вл.7
	Местоположение помещения, машино-места	—
	Дополнение местоположения помещения, машино-места	—
5	Назначение помещения	Нежилое помещение
6	Вид (виды) разрешенного использования	—
7	Площадь помещения (Р), м ²	15,6
8	Наименование помещения	—
1	2	3
1	Кадастровый номер либо ранее присвоенный государственный учетный номер помещения, машино-места (кадастровый, инвентарный или условный номер)	—
	Кадастровый номер исходного объекта недвижимости (объектов недвижимости)	—
2	Номер, тип этажа (этажей), на котором (которых) расположено помещение, машино-место	на отм. 9.150 Этаж
3	Обозначение (номер) помещения, машино-места на поэтажном плане	186
4	Адрес помещения, машино-места	Российская Федерация, Москва, ЮАО, район Орехово-Борисово Северное, ул. Маршала Захарова, вл.7
	Местоположение помещения, машино-места	—
	Дополнение местоположения помещения, машино-места	—
5	Назначение помещения	Нежилое помещение
6	Вид (виды) разрешенного использования	—
7	Площадь помещения (Р), м ²	14,7
8	Наименование помещения	—
1	2	3
1	Кадастровый номер либо ранее присвоенный государственный учетный номер помещения, машино-места (кадастровый, инвентарный или условный номер)	—
	Кадастровый номер исходного объекта недвижимости (объектов недвижимости)	—
2	Номер, тип этажа (этажей), на котором (которых) расположено помещение, машино-место	на отм. 9.150 Этаж
3	Обозначение (номер) помещения, машино-места на поэтажном плане	187
4	Адрес помещения, машино-места	Российская Федерация, Москва, ЮАО, район Орехово-Борисово Северное, ул. Маршала Захарова, вл.7
	Местоположение помещения, машино-места	—
	Дополнение местоположения помещения, машино-места	—
5	Назначение помещения	Нежилое помещение
6	Вид (виды) разрешенного использования	—
7	Площадь помещения (Р), м ²	15,0
8	Наименование помещения	—
1	2	3

1	2	3
1	Кадастровый номер либо ранее присвоенный государственный учетный номер помещения, машино-места (кадастровый, инвентарный или условный номер)	—
	Кадастровый номер исходного объекта недвижимости (объектов недвижимости)	—
2	Номер, тип этажа (этажей), на котором (которых) расположено помещение, машино-место	на отм. 9.150 Этаж
3	Обозначение (номер) помещения, машино-места на поэтажном плане	188
4	Адрес помещения, машино-места	Российская Федерация, Москва, ЮАО, район Орехово-Борисово Северное, ул. Маршала Захарова, вл.7
	Местоположение помещения, машино-места	—
	Дополнение местоположения помещения, машино-места	—
5	Назначение помещения	Нежилое помещение
6	Вид (виды) разрешенного использования	—
7	Площадь помещения (Р), м ²	17,6
8	Наименование помещения	—
1	2	3
1	Кадастровый номер либо ранее присвоенный государственный учетный номер помещения, машино-места (кадастровый, инвентарный или условный номер)	—
	Кадастровый номер исходного объекта недвижимости (объектов недвижимости)	—
2	Номер, тип этажа (этажей), на котором (которых) расположено помещение, машино-место	на отм. 9.150 Этаж
3	Обозначение (номер) помещения, машино-места на поэтажном плане	189
4	Адрес помещения, машино-места	Российская Федерация, Москва, ЮАО, район Орехово-Борисово Северное, ул. Маршала Захарова, вл.7
	Местоположение помещения, машино-места	—
	Дополнение местоположения помещения, машино-места	—
5	Назначение помещения	Нежилое помещение
6	Вид (виды) разрешенного использования	—
7	Площадь помещения (Р), м ²	14,2
8	Наименование помещения	—
1	2	3
1	Кадастровый номер либо ранее присвоенный государственный учетный номер помещения, машино-места (кадастровый, инвентарный или условный номер)	—
	Кадастровый номер исходного объекта недвижимости (объектов недвижимости)	—
2	Номер, тип этажа (этажей), на котором (которых) расположено помещение, машино-место	на отм. 9.150 Этаж
3	Обозначение (номер) помещения, машино-места на поэтажном плане	190

1	2	3
4	Адрес помещения, машино-места	Российская Федерация, Москва, ЮАО, район Орехово-Борисово Северное, ул. Маршала Захарова, вл.7
	Местоположение помещения, машино-места	—
	Дополнение местоположения помещения, машино-места	—
5	Назначение помещения	Нежилое помещение
6	Вид (виды) разрешенного использования	—
7	Площадь помещения (Р), м ²	14,6
8	Наименование помещения	—
1	2	3
1	Кадастровый номер либо ранее присвоенный государственный учетный номер помещения, машино-места (кадастровый, инвентарный или условный номер)	—
	Кадастровый номер исходного объекта недвижимости (объектов недвижимости)	—
2	Номер, тип этажа (этажей), на котором (которых) расположено помещение, машино-место	на отм. 9.150 Этаж
3	Обозначение (номер) помещения, машино-места на поэтажном плане	191
4	Адрес помещения, машино-места	Российская Федерация, Москва, ЮАО, район Орехово-Борисово Северное, ул. Маршала Захарова, вл.7
	Местоположение помещения, машино-места	—
	Дополнение местоположения помещения, машино-места	—
5	Назначение помещения	Нежилое помещение
6	Вид (виды) разрешенного использования	—
7	Площадь помещения (Р), м ²	15,0
8	Наименование помещения	—
1	2	3
1	Кадастровый номер либо ранее присвоенный государственный учетный номер помещения, машино-места (кадастровый, инвентарный или условный номер)	—
	Кадастровый номер исходного объекта недвижимости (объектов недвижимости)	—
2	Номер, тип этажа (этажей), на котором (которых) расположено помещение, машино-место	на отм. 9.150 Этаж
3	Обозначение (номер) помещения, машино-места на поэтажном плане	192
4	Адрес помещения, машино-места	Российская Федерация, Москва, ЮАО, район Орехово-Борисово Северное, ул. Маршала Захарова, вл.7
	Местоположение помещения, машино-места	—
	Дополнение местоположения помещения, машино-места	—
5	Назначение помещения	Нежилое помещение
6	Вид (виды) разрешенного использования	—
7	Площадь помещения (Р), м ²	15,5
8	Наименование помещения	—
1	2	3

1	2	3
1	Кадастровый номер либо ранее присвоенный государственный учетный номер помещения, машино-места (кадастровый, инвентарный или условный номер)	—
	Кадастровый номер исходного объекта недвижимости (объектов недвижимости)	—
2	Номер, тип этажа (этажей), на котором (которых) расположено помещение, машино-место	на отм. 9.150 Этаж
3	Обозначение (номер) помещения, машино-места на поэтажном плане	193,194
4	Адрес помещения, машино-места	Российская Федерация, Москва, ЮАО, район Орехово-Борисово Северное, ул. Маршала Захарова, вл.7
	Местоположение помещения, машино-места	—
	Дополнение местоположения помещения, машино-места	—
5	Назначение помещения	Нежилое помещение
6	Вид (виды) разрешенного использования	—
7	Площадь помещения (Р), м ²	14,4
8	Наименование помещения	—
1	2	3
1	Кадастровый номер либо ранее присвоенный государственный учетный номер помещения, машино-места (кадастровый, инвентарный или условный номер)	—
	Кадастровый номер исходного объекта недвижимости (объектов недвижимости)	—
2	Номер, тип этажа (этажей), на котором (которых) расположено помещение, машино-место	на отм. 9.150 Этаж
3	Обозначение (номер) помещения, машино-места на поэтажном плане	195,196
4	Адрес помещения, машино-места	Российская Федерация, Москва, ЮАО, район Орехово-Борисово Северное, ул. Маршала Захарова, вл.7
	Местоположение помещения, машино-места	—
	Дополнение местоположения помещения, машино-места	—
5	Назначение помещения	Нежилое помещение
6	Вид (виды) разрешенного использования	—
7	Площадь помещения (Р), м ²	14,7
8	Наименование помещения	—
1	2	3
1	Кадастровый номер либо ранее присвоенный государственный учетный номер помещения, машино-места (кадастровый, инвентарный или условный номер)	—
	Кадастровый номер исходного объекта недвижимости (объектов недвижимости)	—
2	Номер, тип этажа (этажей), на котором (которых) расположено помещение, машино-место	на отм. 9.150 Этаж
3	Обозначение (номер) помещения, машино-места на поэтажном плане	197,198

1	2	3
4	Адрес помещения, машино-места	Российская Федерация, Москва, ЮАО, район Орехово-Борисово Северное, ул. Маршала Захарова, вл.7
	Местоположение помещения, машино-места	—
	Дополнение местоположения помещения, машино-места	—
5	Назначение помещения	Нежилое помещение
6	Вид (виды) разрешенного использования	—
7	Площадь помещения (Р), м ²	16,6
8	Наименование помещения	—
1	2	3
1	Кадастровый номер либо ранее присвоенный государственный учетный номер помещения, машино-места (кадастровый, инвентарный или условный номер)	—
	Кадастровый номер исходного объекта недвижимости (объектов недвижимости)	—
2	Номер, тип этажа (этажей), на котором (которых) расположено помещение, машино-место	на отм. 9.150 Этаж
3	Обозначение (номер) помещения, машино-места на поэтажном плане	199,200
4	Адрес помещения, машино-места	Российская Федерация, Москва, ЮАО, район Орехово-Борисово Северное, ул. Маршала Захарова, вл.7
	Местоположение помещения, машино-места	—
	Дополнение местоположения помещения, машино-места	—
5	Назначение помещения	Нежилое помещение
6	Вид (виды) разрешенного использования	—
7	Площадь помещения (Р), м ²	14,2
8	Наименование помещения	—
1	2	3
1	Кадастровый номер либо ранее присвоенный государственный учетный номер помещения, машино-места (кадастровый, инвентарный или условный номер)	—
	Кадастровый номер исходного объекта недвижимости (объектов недвижимости)	—
2	Номер, тип этажа (этажей), на котором (которых) расположено помещение, машино-место	на отм. 9.150 Этаж
3	Обозначение (номер) помещения, машино-места на поэтажном плане	201,202
4	Адрес помещения, машино-места	Российская Федерация, Москва, ЮАО, район Орехово-Борисово Северное, ул. Маршала Захарова, вл.7
	Местоположение помещения, машино-места	—
	Дополнение местоположения помещения, машино-места	—
5	Назначение помещения	Нежилое помещение
6	Вид (виды) разрешенного использования	—
7	Площадь помещения (Р), м ²	15,0
8	Наименование помещения	—
1	2	3

1	2	3
1	Кадастровый номер либо ранее присвоенный государственный учетный номер помещения, машино-места (кадастровый, инвентарный или условный номер)	—
	Кадастровый номер исходного объекта недвижимости (объектов недвижимости)	—
2	Номер, тип этажа (этажей), на котором (которых) расположено помещение, машино-место	на отм. 9.150 Этаж
3	Обозначение (номер) помещения, машино-места на поэтажном плане	203
4	Адрес помещения, машино-места	Российская Федерация, Москва, ЮАО, район Орехово-Борисово Северное, ул. Маршала Захарова, вл.7
	Местоположение помещения, машино-места	—
	Дополнение местоположения помещения, машино-места	—
5	Назначение помещения	Нежилое помещение
6	Вид (виды) разрешенного использования	—
7	Площадь помещения (Р), м ²	14,5
8	Наименование помещения	—
1	2	3
1	Кадастровый номер либо ранее присвоенный государственный учетный номер помещения, машино-места (кадастровый, инвентарный или условный номер)	—
	Кадастровый номер исходного объекта недвижимости (объектов недвижимости)	—
2	Номер, тип этажа (этажей), на котором (которых) расположено помещение, машино-место	на отм. 9.150 Этаж
3	Обозначение (номер) помещения, машино-места на поэтажном плане	204
4	Адрес помещения, машино-места	Российская Федерация, Москва, ЮАО, район Орехово-Борисово Северное, ул. Маршала Захарова, вл.7
	Местоположение помещения, машино-места	—
	Дополнение местоположения помещения, машино-места	—
5	Назначение помещения	Нежилое помещение
6	Вид (виды) разрешенного использования	—
7	Площадь помещения (Р), м ²	16,6
8	Наименование помещения	—
1	2	3
1	Кадастровый номер либо ранее присвоенный государственный учетный номер помещения, машино-места (кадастровый, инвентарный или условный номер)	—
	Кадастровый номер исходного объекта недвижимости (объектов недвижимости)	—
2	Номер, тип этажа (этажей), на котором (которых) расположено помещение, машино-место	на отм. 9.150 Этаж
3	Обозначение (номер) помещения, машино-места на поэтажном плане	205

1	2	3
4	Адрес помещения, машино-места	Российская Федерация, Москва, ЮАО, район Орехово-Борисово Северное, ул. Маршала Захарова, вл.7
	Местоположение помещения, машино-места	—
	Дополнение местоположения помещения, машино-места	—
5	Назначение помещения	Нежилое помещение
6	Вид (виды) разрешенного использования	—
7	Площадь помещения (Р), м ²	18,2
8	Наименование помещения	—
1	2	3
1	Кадастровый номер либо ранее присвоенный государственный учетный номер помещения, машино-места (кадастровый, инвентарный или условный номер)	—
	Кадастровый номер исходного объекта недвижимости (объектов недвижимости)	—
2	Номер, тип этажа (этажей), на котором (которых) расположено помещение, машино-место	на отм. 9.150 Этаж
3	Обозначение (номер) помещения, машино-места на поэтажном плане	206
4	Адрес помещения, машино-места	Российская Федерация, Москва, ЮАО, район Орехово-Борисово Северное, ул. Маршала Захарова, вл.7
	Местоположение помещения, машино-места	—
	Дополнение местоположения помещения, машино-места	—
5	Назначение помещения	Нежилое помещение
6	Вид (виды) разрешенного использования	—
7	Площадь помещения (Р), м ²	16,7
8	Наименование помещения	—
1	2	3
1	Кадастровый номер либо ранее присвоенный государственный учетный номер помещения, машино-места (кадастровый, инвентарный или условный номер)	—
	Кадастровый номер исходного объекта недвижимости (объектов недвижимости)	—
2	Номер, тип этажа (этажей), на котором (которых) расположено помещение, машино-место	на отм. 9.150 Этаж
3	Обозначение (номер) помещения, машино-места на поэтажном плане	207
4	Адрес помещения, машино-места	Российская Федерация, Москва, ЮАО, район Орехово-Борисово Северное, ул. Маршала Захарова, вл.7
	Местоположение помещения, машино-места	—
	Дополнение местоположения помещения, машино-места	—
5	Назначение помещения	Нежилое помещение
6	Вид (виды) разрешенного использования	—
7	Площадь помещения (Р), м ²	15,6
8	Наименование помещения	—
1	2	3

1	2	3
1	Кадастровый номер либо ранее присвоенный государственный учетный номер помещения, машино-места (кадастровый, инвентарный или условный номер)	—
	Кадастровый номер исходного объекта недвижимости (объектов недвижимости)	—
2	Номер, тип этажа (этажей), на котором (которых) расположено помещение, машино-место	на отм. 9.150 Этаж
3	Обозначение (номер) помещения, машино-места на поэтажном плане	208
4	Адрес помещения, машино-места	Российская Федерация, Москва, ЮАО, район Орехово-Борисово Северное, ул. Маршала Захарова, вл.7
	Местоположение помещения, машино-места	—
	Дополнение местоположения помещения, машино-места	—
5	Назначение помещения	Нежилое помещение
6	Вид (виды) разрешенного использования	—
7	Площадь помещения (Р), м ²	14,3
8	Наименование помещения	—
1	2	3
1	Кадастровый номер либо ранее присвоенный государственный учетный номер помещения, машино-места (кадастровый, инвентарный или условный номер)	—
	Кадастровый номер исходного объекта недвижимости (объектов недвижимости)	—
2	Номер, тип этажа (этажей), на котором (которых) расположено помещение, машино-место	на отм. 9.150 Этаж
3	Обозначение (номер) помещения, машино-места на поэтажном плане	209
4	Адрес помещения, машино-места	Российская Федерация, Москва, ЮАО, район Орехово-Борисово Северное, ул. Маршала Захарова, вл.7
	Местоположение помещения, машино-места	—
	Дополнение местоположения помещения, машино-места	—
5	Назначение помещения	Нежилое помещение
6	Вид (виды) разрешенного использования	—
7	Площадь помещения (Р), м ²	16,9
8	Наименование помещения	—
1	2	3
1	Кадастровый номер либо ранее присвоенный государственный учетный номер помещения, машино-места (кадастровый, инвентарный или условный номер)	—
	Кадастровый номер исходного объекта недвижимости (объектов недвижимости)	—
2	Номер, тип этажа (этажей), на котором (которых) расположено помещение, машино-место	на отм. 9.150 Этаж
3	Обозначение (номер) помещения, машино-места на поэтажном плане	210

1	2	3
4	Адрес помещения, машино-места	Российская Федерация, Москва, ЮАО, район Орехово-Борисово Северное, ул. Маршала Захарова, вл.7
	Местоположение помещения, машино-места	—
	Дополнение местоположения помещения, машино-места	—
5	Назначение помещения	Нежилое помещение
6	Вид (виды) разрешенного использования	—
7	Площадь помещения (Р), м ²	15,2
8	Наименование помещения	—
1	2	3
1	Кадастровый номер либо ранее присвоенный государственный учетный номер помещения, машино-места (кадастровый, инвентарный или условный номер)	—
	Кадастровый номер исходного объекта недвижимости (объектов недвижимости)	—
2	Номер, тип этажа (этажей), на котором (которых) расположено помещение, машино-место	на отм. 9.150 Этаж
3	Обозначение (номер) помещения, машино-места на поэтажном плане	211
4	Адрес помещения, машино-места	Российская Федерация, Москва, ЮАО, район Орехово-Борисово Северное, ул. Маршала Захарова, вл.7
	Местоположение помещения, машино-места	—
	Дополнение местоположения помещения, машино-места	—
5	Назначение помещения	Нежилое помещение
6	Вид (виды) разрешенного использования	—
7	Площадь помещения (Р), м ²	15,7
8	Наименование помещения	—
1	2	3
1	Кадастровый номер либо ранее присвоенный государственный учетный номер помещения, машино-места (кадастровый, инвентарный или условный номер)	—
	Кадастровый номер исходного объекта недвижимости (объектов недвижимости)	—
2	Номер, тип этажа (этажей), на котором (которых) расположено помещение, машино-место	на отм. 9.150 Этаж
3	Обозначение (номер) помещения, машино-места на поэтажном плане	212
4	Адрес помещения, машино-места	Российская Федерация, Москва, ЮАО, район Орехово-Борисово Северное, ул. Маршала Захарова, вл.7
	Местоположение помещения, машино-места	—
	Дополнение местоположения помещения, машино-места	—
5	Назначение помещения	Нежилое помещение
6	Вид (виды) разрешенного использования	—
7	Площадь помещения (Р), м ²	14,2
8	Наименование помещения	—
1	2	3

1	2	3
1	Кадастровый номер либо ранее присвоенный государственный учетный номер помещения, машино-места (кадастровый, инвентарный или условный номер)	—
	Кадастровый номер исходного объекта недвижимости (объектов недвижимости)	—
2	Номер, тип этажа (этажей), на котором (которых) расположено помещение, машино-место	на отм. 9.150 Этаж
3	Обозначение (номер) помещения, машино-места на поэтажном плане	213
4	Адрес помещения, машино-места	Российская Федерация, Москва, ЮАО, район Орехово-Борисово Северное, ул. Маршала Захарова, вл.7
	Местоположение помещения, машино-места	—
	Дополнение местоположения помещения, машино-места	—
5	Назначение помещения	Нежилое помещение
6	Вид (виды) разрешенного использования	—
7	Площадь помещения (P), м ²	14,7
8	Наименование помещения	—
1	2	3
1	Кадастровый номер либо ранее присвоенный государственный учетный номер помещения, машино-места (кадастровый, инвентарный или условный номер)	—
	Кадастровый номер исходного объекта недвижимости (объектов недвижимости)	—
2	Номер, тип этажа (этажей), на котором (которых) расположено помещение, машино-место	на отм. 9.150 Этаж
3	Обозначение (номер) помещения, машино-места на поэтажном плане	214
4	Адрес помещения, машино-места	Российская Федерация, Москва, ЮАО, район Орехово-Борисово Северное, ул. Маршала Захарова, вл.7
	Местоположение помещения, машино-места	—
	Дополнение местоположения помещения, машино-места	—
5	Назначение помещения	Нежилое помещение
6	Вид (виды) разрешенного использования	—
7	Площадь помещения (P), м ²	18,3
8	Наименование помещения	—
1	2	3
1	Кадастровый номер либо ранее присвоенный государственный учетный номер помещения, машино-места (кадастровый, инвентарный или условный номер)	—
	Кадастровый номер исходного объекта недвижимости (объектов недвижимости)	—
2	Номер, тип этажа (этажей), на котором (которых) расположено помещение, машино-место	на отм. 9.150 Этаж
3	Обозначение (номер) помещения, машино-места на поэтажном плане	215,216

1	2	3
4	Адрес помещения, машино-места	Российская Федерация, Москва, ЮАО, район Орехово-Борисово Северное, ул. Маршала Захарова, вл.7
	Местоположение помещения, машино-места	—
	Дополнение местоположения помещения, машино-места	—
5	Назначение помещения	Нежилое помещение
6	Вид (виды) разрешенного использования	—
7	Площадь помещения (Р), м ²	15,5
8	Наименование помещения	—
1	2	3
1	Кадастровый номер либо ранее присвоенный государственный учетный номер помещения, машино-места (кадастровый, инвентарный или условный номер)	—
	Кадастровый номер исходного объекта недвижимости (объектов недвижимости)	—
2	Номер, тип этажа (этажей), на котором (которых) расположено помещение, машино-место	на отм. 9.150 Этаж
3	Обозначение (номер) помещения, машино-места на поэтажном плане	217,218
4	Адрес помещения, машино-места	Российская Федерация, Москва, ЮАО, район Орехово-Борисово Северное, ул. Маршала Захарова, вл.7
	Местоположение помещения, машино-места	—
	Дополнение местоположения помещения, машино-места	—
5	Назначение помещения	Нежилое помещение
6	Вид (виды) разрешенного использования	—
7	Площадь помещения (Р), м ²	17,7
8	Наименование помещения	—
1	2	3
1	Кадастровый номер либо ранее присвоенный государственный учетный номер помещения, машино-места (кадастровый, инвентарный или условный номер)	—
	Кадастровый номер исходного объекта недвижимости (объектов недвижимости)	—
2	Номер, тип этажа (этажей), на котором (которых) расположено помещение, машино-место	на отм. 9.150 Этаж
3	Обозначение (номер) помещения, машино-места на поэтажном плане	219
4	Адрес помещения, машино-места	Российская Федерация, Москва, ЮАО, район Орехово-Борисово Северное, ул. Маршала Захарова, вл.7
	Местоположение помещения, машино-места	—
	Дополнение местоположения помещения, машино-места	—
5	Назначение помещения	Нежилое помещение
6	Вид (виды) разрешенного использования	—
7	Площадь помещения (Р), м ²	14,0
8	Наименование помещения	—
1	2	3

1	2	3
1	Кадастровый номер либо ранее присвоенный государственный учетный номер помещения, машино-места (кадастровый, инвентарный или условный номер)	—
	Кадастровый номер исходного объекта недвижимости (объектов недвижимости)	—
2	Номер, тип этажа (этажей), на котором (которых) расположено помещение, машино-место	на отм. 9.150 Этаж
3	Обозначение (номер) помещения, машино-места на поэтажном плане	220
4	Адрес помещения, машино-места	Российская Федерация, Москва, ЮАО, район Орехово-Борисово Северное, ул. Маршала Захарова, вл.7
	Местоположение помещения, машино-места	—
	Дополнение местоположения помещения, машино-места	—
5	Назначение помещения	Нежилое помещение
6	Вид (виды) разрешенного использования	—
7	Площадь помещения (Р), м ²	14,2
8	Наименование помещения	—
1	2	3
1	Кадастровый номер либо ранее присвоенный государственный учетный номер помещения, машино-места (кадастровый, инвентарный или условный номер)	—
	Кадастровый номер исходного объекта недвижимости (объектов недвижимости)	—
2	Номер, тип этажа (этажей), на котором (которых) расположено помещение, машино-место	на отм. 9.150 Этаж
3	Обозначение (номер) помещения, машино-места на поэтажном плане	221
4	Адрес помещения, машино-места	Российская Федерация, Москва, ЮАО, район Орехово-Борисово Северное, ул. Маршала Захарова, вл.7
	Местоположение помещения, машино-места	—
	Дополнение местоположения помещения, машино-места	—
5	Назначение помещения	Нежилое помещение
6	Вид (виды) разрешенного использования	—
7	Площадь помещения (Р), м ²	14,0
8	Наименование помещения	—
1	2	3
1	Кадастровый номер либо ранее присвоенный государственный учетный номер помещения, машино-места (кадастровый, инвентарный или условный номер)	—
	Кадастровый номер исходного объекта недвижимости (объектов недвижимости)	—
2	Номер, тип этажа (этажей), на котором (которых) расположено помещение, машино-место	на отм. 9.150 Этаж
3	Обозначение (номер) помещения, машино-места на поэтажном плане	222

1	2	3
4	Адрес помещения, машино-места	Российская Федерация, Москва, ЮАО, район Орехово-Борисово Северное, ул. Маршала Захарова, вл.7
	Местоположение помещения, машино-места	—
	Дополнение местоположения помещения, машино-места	—
5	Назначение помещения	Нежилое помещение
6	Вид (виды) разрешенного использования	—
7	Площадь помещения (Р), м ²	16,4
8	Наименование помещения	—
1	2	3
1	Кадастровый номер либо ранее присвоенный государственный учетный номер помещения, машино-места (кадастровый, инвентарный или условный номер)	—
	Кадастровый номер исходного объекта недвижимости (объектов недвижимости)	—
2	Номер, тип этажа (этажей), на котором (которых) расположено помещение, машино-место	на отм. 9.150 Этаж
3	Обозначение (номер) помещения, машино-места на поэтажном плане	223
4	Адрес помещения, машино-места	Российская Федерация, Москва, ЮАО, район Орехово-Борисово Северное, ул. Маршала Захарова, вл.7
	Местоположение помещения, машино-места	—
	Дополнение местоположения помещения, машино-места	—
5	Назначение помещения	Нежилое помещение
6	Вид (виды) разрешенного использования	—
7	Площадь помещения (Р), м ²	14,7
8	Наименование помещения	—
1	2	3
1	Кадастровый номер либо ранее присвоенный государственный учетный номер помещения, машино-места (кадастровый, инвентарный или условный номер)	—
	Кадастровый номер исходного объекта недвижимости (объектов недвижимости)	—
2	Номер, тип этажа (этажей), на котором (которых) расположено помещение, машино-место	на отм. 9.150 Этаж
3	Обозначение (номер) помещения, машино-места на поэтажном плане	224
4	Адрес помещения, машино-места	Российская Федерация, Москва, ЮАО, район Орехово-Борисово Северное, ул. Маршала Захарова, вл.7
	Местоположение помещения, машино-места	—
	Дополнение местоположения помещения, машино-места	—
5	Назначение помещения	Нежилое помещение
6	Вид (виды) разрешенного использования	—
7	Площадь помещения (Р), м ²	14,1
8	Наименование помещения	—
1	2	3

1	2	3
1	Кадастровый номер либо ранее присвоенный государственный учетный номер помещения, машино-места (кадастровый, инвентарный или условный номер)	—
	Кадастровый номер исходного объекта недвижимости (объектов недвижимости)	—
2	Номер, тип этажа (этажей), на котором (которых) расположено помещение, машино-место	на отм. 9.150 Этаж
3	Обозначение (номер) помещения, машино-места на поэтажном плане	225
4	Адрес помещения, машино-места	Российская Федерация, Москва, ЮАО, район Орехово-Борисово Северное, ул. Маршала Захарова, вл.7
	Местоположение помещения, машино-места	—
	Дополнение местоположения помещения, машино-места	—
5	Назначение помещения	Нежилое помещение
6	Вид (виды) разрешенного использования	—
7	Площадь помещения (Р), м ²	15,8
8	Наименование помещения	—
1	2	3
1	Кадастровый номер либо ранее присвоенный государственный учетный номер помещения, машино-места (кадастровый, инвентарный или условный номер)	—
	Кадастровый номер исходного объекта недвижимости (объектов недвижимости)	—
2	Номер, тип этажа (этажей), на котором (которых) расположено помещение, машино-место	на отм. 9.150 Этаж
3	Обозначение (номер) помещения, машино-места на поэтажном плане	226
4	Адрес помещения, машино-места	Российская Федерация, Москва, ЮАО, район Орехово-Борисово Северное, ул. Маршала Захарова, вл.7
	Местоположение помещения, машино-места	—
	Дополнение местоположения помещения, машино-места	—
5	Назначение помещения	Нежилое помещение
6	Вид (виды) разрешенного использования	—
7	Площадь помещения (Р), м ²	15,9
8	Наименование помещения	—
1	2	3
1	Кадастровый номер либо ранее присвоенный государственный учетный номер помещения, машино-места (кадастровый, инвентарный или условный номер)	—
	Кадастровый номер исходного объекта недвижимости (объектов недвижимости)	—
2	Номер, тип этажа (этажей), на котором (которых) расположено помещение, машино-место	на отм. 9.150 Этаж
3	Обозначение (номер) помещения, машино-места на поэтажном плане	227

1	2	3
4	Адрес помещения, машино-места	Российская Федерация, Москва, ЮАО, район Орехово-Борисово Северное, ул. Маршала Захарова, вл.7
	Местоположение помещения, машино-места	—
	Дополнение местоположения помещения, машино-места	—
5	Назначение помещения	Нежилое помещение
6	Вид (виды) разрешенного использования	—
7	Площадь помещения (Р), м ²	16,9
8	Наименование помещения	—
1	2	3
1	Кадастровый номер либо ранее присвоенный государственный учетный номер помещения, машино-места (кадастровый, инвентарный или условный номер)	—
	Кадастровый номер исходного объекта недвижимости (объектов недвижимости)	—
2	Номер, тип этажа (этажей), на котором (которых) расположено помещение, машино-место	на отм. 9.150 Этаж
3	Обозначение (номер) помещения, машино-места на поэтажном плане	228
4	Адрес помещения, машино-места	Российская Федерация, Москва, ЮАО, район Орехово-Борисово Северное, ул. Маршала Захарова, вл.7
	Местоположение помещения, машино-места	—
	Дополнение местоположения помещения, машино-места	—
5	Назначение помещения	Нежилое помещение
6	Вид (виды) разрешенного использования	—
7	Площадь помещения (Р), м ²	15,7
8	Наименование помещения	—
1	2	3
1	Кадастровый номер либо ранее присвоенный государственный учетный номер помещения, машино-места (кадастровый, инвентарный или условный номер)	—
	Кадастровый номер исходного объекта недвижимости (объектов недвижимости)	—
2	Номер, тип этажа (этажей), на котором (которых) расположено помещение, машино-место	на отм. 9.150 Этаж
3	Обозначение (номер) помещения, машино-места на поэтажном плане	229
4	Адрес помещения, машино-места	Российская Федерация, Москва, ЮАО, район Орехово-Борисово Северное, ул. Маршала Захарова, вл.7
	Местоположение помещения, машино-места	—
	Дополнение местоположения помещения, машино-места	—
5	Назначение помещения	Нежилое помещение
6	Вид (виды) разрешенного использования	—
7	Площадь помещения (Р), м ²	16,7
8	Наименование помещения	—
1	2	3

1	2	3
1	Кадастровый номер либо ранее присвоенный государственный учетный номер помещения, машино-места (кадастровый, инвентарный или условный номер)	—
	Кадастровый номер исходного объекта недвижимости (объектов недвижимости)	—
2	Номер, тип этажа (этажей), на котором (которых) расположено помещение, машино-место	на отм. 9.150 Этаж
3	Обозначение (номер) помещения, машино-места на поэтажном плане	230
4	Адрес помещения, машино-места	Российская Федерация, Москва, ЮАО, район Орехово-Борисово Северное, ул. Маршала Захарова, вл.7
	Местоположение помещения, машино-места	—
	Дополнение местоположения помещения, машино-места	—
5	Назначение помещения	Нежилое помещение
6	Вид (виды) разрешенного использования	—
7	Площадь помещения (Р), м ²	16,3
8	Наименование помещения	—
1	2	3
1	Кадастровый номер либо ранее присвоенный государственный учетный номер помещения, машино-места (кадастровый, инвентарный или условный номер)	—
	Кадастровый номер исходного объекта недвижимости (объектов недвижимости)	—
2	Номер, тип этажа (этажей), на котором (которых) расположено помещение, машино-место	на отм. 9.150 Этаж
3	Обозначение (номер) помещения, машино-места на поэтажном плане	231
4	Адрес помещения, машино-места	Российская Федерация, Москва, ЮАО, район Орехово-Борисово Северное, ул. Маршала Захарова, вл.7
	Местоположение помещения, машино-места	—
	Дополнение местоположения помещения, машино-места	—
5	Назначение помещения	Нежилое помещение
6	Вид (виды) разрешенного использования	—
7	Площадь помещения (Р), м ²	14,6
8	Наименование помещения	—
1	2	3
1	Кадастровый номер либо ранее присвоенный государственный учетный номер помещения, машино-места (кадастровый, инвентарный или условный номер)	—
	Кадастровый номер исходного объекта недвижимости (объектов недвижимости)	—
2	Номер, тип этажа (этажей), на котором (которых) расположено помещение, машино-место	на отм. 9.150 Этаж
3	Обозначение (номер) помещения, машино-места на поэтажном плане	232,233

1	2	3
4	Адрес помещения, машино-места	Российская Федерация, Москва, ЮАО, район Орехово-Борисово Северное, ул. Маршала Захарова, вл.7
	Местоположение помещения, машино-места	—
	Дополнение местоположения помещения, машино-места	—
5	Назначение помещения	Нежилое помещение
6	Вид (виды) разрешенного использования	—
7	Площадь помещения (Р), м ²	12,5
8	Наименование помещения	—
1	2	3
1	Кадастровый номер либо ранее присвоенный государственный учетный номер помещения, машино-места (кадастровый, инвентарный или условный номер)	—
	Кадастровый номер исходного объекта недвижимости (объектов недвижимости)	—
2	Номер, тип этажа (этажей), на котором (которых) расположено помещение, машино-место	на отм. 9.150 Этаж
3	Обозначение (номер) помещения, машино-места на поэтажном плане	234,235
4	Адрес помещения, машино-места	Российская Федерация, Москва, ЮАО, район Орехово-Борисово Северное, ул. Маршала Захарова, вл.7
	Местоположение помещения, машино-места	—
	Дополнение местоположения помещения, машино-места	—
5	Назначение помещения	Нежилое помещение
6	Вид (виды) разрешенного использования	—
7	Площадь помещения (Р), м ²	14,2
8	Наименование помещения	—
1	2	3
1	Кадастровый номер либо ранее присвоенный государственный учетный номер помещения, машино-места (кадастровый, инвентарный или условный номер)	—
	Кадастровый номер исходного объекта недвижимости (объектов недвижимости)	—
2	Номер, тип этажа (этажей), на котором (которых) расположено помещение, машино-место	на отм. 9.150 Этаж
3	Обозначение (номер) помещения, машино-места на поэтажном плане	236,237
4	Адрес помещения, машино-места	Российская Федерация, Москва, ЮАО, район Орехово-Борисово Северное, ул. Маршала Захарова, вл.7
	Местоположение помещения, машино-места	—
	Дополнение местоположения помещения, машино-места	—
5	Назначение помещения	Нежилое помещение
6	Вид (виды) разрешенного использования	—
7	Площадь помещения (Р), м ²	14,6
8	Наименование помещения	—
1	2	3

1	2	3
1	Кадастровый номер либо ранее присвоенный государственный учетный номер помещения, машино-места (кадастровый, инвентарный или условный номер)	—
	Кадастровый номер исходного объекта недвижимости (объектов недвижимости)	—
2	Номер, тип этажа (этажей), на котором (которых) расположено помещение, машино-место	на отм. 9.150 Этаж
3	Обозначение (номер) помещения, машино-места на поэтажном плане	238,239
4	Адрес помещения, машино-места	Российская Федерация, Москва, ЮАО, район Орехово-Борисово Северное, ул. Маршала Захарова, вл.7
	Местоположение помещения, машино-места	—
	Дополнение местоположения помещения, машино-места	—
5	Назначение помещения	Нежилое помещение
6	Вид (виды) разрешенного использования	—
7	Площадь помещения (Р), м ²	14,4
8	Наименование помещения	—
1	2	3
1	Кадастровый номер либо ранее присвоенный государственный учетный номер помещения, машино-места (кадастровый, инвентарный или условный номер)	—
	Кадастровый номер исходного объекта недвижимости (объектов недвижимости)	—
2	Номер, тип этажа (этажей), на котором (которых) расположено помещение, машино-место	на отм. 9.150 Этаж
3	Обозначение (номер) помещения, машино-места на поэтажном плане	240,241
4	Адрес помещения, машино-места	Российская Федерация, Москва, ЮАО, район Орехово-Борисово Северное, ул. Маршала Захарова, вл.7
	Местоположение помещения, машино-места	—
	Дополнение местоположения помещения, машино-места	—
5	Назначение помещения	Нежилое помещение
6	Вид (виды) разрешенного использования	—
7	Площадь помещения (Р), м ²	14,9
8	Наименование помещения	—
1	2	3
1	Кадастровый номер либо ранее присвоенный государственный учетный номер помещения, машино-места (кадастровый, инвентарный или условный номер)	—
	Кадастровый номер исходного объекта недвижимости (объектов недвижимости)	—
2	Номер, тип этажа (этажей), на котором (которых) расположено помещение, машино-место	на отм. 9.150 Этаж
3	Обозначение (номер) помещения, машино-места на поэтажном плане	242,243

1	2	3
4	Адрес помещения, машино-места	Российская Федерация, Москва, ЮАО, район Орехово-Борисово Северное, ул. Маршала Захарова, вл.7
	Местоположение помещения, машино-места	—
	Дополнение местоположения помещения, машино-места	—
5	Назначение помещения	Нежилое помещение
6	Вид (виды) разрешенного использования	—
7	Площадь помещения (Р), м ²	15,9
8	Наименование помещения	—
1	2	3
1	Кадастровый номер либо ранее присвоенный государственный учетный номер помещения, машино-места (кадастровый, инвентарный или условный номер)	—
	Кадастровый номер исходного объекта недвижимости (объектов недвижимости)	—
2	Номер, тип этажа (этажей), на котором (которых) расположено помещение, машино-место	на отм. 9.150 Этаж
3	Обозначение (номер) помещения, машино-места на поэтажном плане	244
4	Адрес помещения, машино-места	Российская Федерация, Москва, ЮАО, район Орехово-Борисово Северное, ул. Маршала Захарова, вл.7
	Местоположение помещения, машино-места	—
	Дополнение местоположения помещения, машино-места	—
5	Назначение помещения	Нежилое помещение
6	Вид (виды) разрешенного использования	—
7	Площадь помещения (Р), м ²	13,7
8	Наименование помещения	—
1	2	3
1	Кадастровый номер либо ранее присвоенный государственный учетный номер помещения, машино-места (кадастровый, инвентарный или условный номер)	—
	Кадастровый номер исходного объекта недвижимости (объектов недвижимости)	—
2	Номер, тип этажа (этажей), на котором (которых) расположено помещение, машино-место	на отм. 9.150 Этаж
3	Обозначение (номер) помещения, машино-места на поэтажном плане	245
4	Адрес помещения, машино-места	Российская Федерация, Москва, ЮАО, район Орехово-Борисово Северное, ул. Маршала Захарова, вл.7
	Местоположение помещения, машино-места	—
	Дополнение местоположения помещения, машино-места	—
5	Назначение помещения	Нежилое помещение
6	Вид (виды) разрешенного использования	—
7	Площадь помещения (Р), м ²	13,7
8	Наименование помещения	—
1	2	3

1	2	3
1	Кадастровый номер либо ранее присвоенный государственный учетный номер помещения, машино-места (кадастровый, инвентарный или условный номер)	—
	Кадастровый номер исходного объекта недвижимости (объектов недвижимости)	—
2	Номер, тип этажа (этажей), на котором (которых) расположено помещение, машино-место	на отм. 9.150 Этаж
3	Обозначение (номер) помещения, машино-места на поэтажном плане	246
4	Адрес помещения, машино-места	Российская Федерация, Москва, ЮАО, район Орехово-Борисово Северное, ул. Маршала Захарова, вл.7
	Местоположение помещения, машино-места	—
	Дополнение местоположения помещения, машино-места	—
5	Назначение помещения	Нежилое помещение
6	Вид (виды) разрешенного использования	—
7	Площадь помещения (Р), м ²	16,0
8	Наименование помещения	—
1	2	3
1	Кадастровый номер либо ранее присвоенный государственный учетный номер помещения, машино-места (кадастровый, инвентарный или условный номер)	—
	Кадастровый номер исходного объекта недвижимости (объектов недвижимости)	—
2	Номер, тип этажа (этажей), на котором (которых) расположено помещение, машино-место	на отм. 9.150 Этаж
3	Обозначение (номер) помещения, машино-места на поэтажном плане	247
4	Адрес помещения, машино-места	Российская Федерация, Москва, ЮАО, район Орехово-Борисово Северное, ул. Маршала Захарова, вл.7
	Местоположение помещения, машино-места	—
	Дополнение местоположения помещения, машино-места	—
5	Назначение помещения	Нежилое помещение
6	Вид (виды) разрешенного использования	—
7	Площадь помещения (Р), м ²	13,0
8	Наименование помещения	—
1	2	3
1	Кадастровый номер либо ранее присвоенный государственный учетный номер помещения, машино-места (кадастровый, инвентарный или условный номер)	—
	Кадастровый номер исходного объекта недвижимости (объектов недвижимости)	—
2	Номер, тип этажа (этажей), на котором (которых) расположено помещение, машино-место	на отм. 9.150 Этаж
3	Обозначение (номер) помещения, машино-места на поэтажном плане	248

1	2	3
4	Адрес помещения, машино-места	Российская Федерация, Москва, ЮАО, район Орехово-Борисово Северное, ул. Маршала Захарова, вл.7
	Местоположение помещения, машино-места	—
	Дополнение местоположения помещения, машино-места	—
5	Назначение помещения	Нежилое помещение
6	Вид (виды) разрешенного использования	—
7	Площадь помещения (Р), м ²	12,5
8	Наименование помещения	—
1	2	3
1	Кадастровый номер либо ранее присвоенный государственный учетный номер помещения, машино-места (кадастровый, инвентарный или условный номер)	—
	Кадастровый номер исходного объекта недвижимости (объектов недвижимости)	—
2	Номер, тип этажа (этажей), на котором (которых) расположено помещение, машино-место	на отм. 9.150 Этаж
3	Обозначение (номер) помещения, машино-места на поэтажном плане	249
4	Адрес помещения, машино-места	Российская Федерация, Москва, ЮАО, район Орехово-Борисово Северное, ул. Маршала Захарова, вл.7
	Местоположение помещения, машино-места	—
	Дополнение местоположения помещения, машино-места	—
5	Назначение помещения	Нежилое помещение
6	Вид (виды) разрешенного использования	—
7	Площадь помещения (Р), м ²	13,0
8	Наименование помещения	—
1	2	3
1	Кадастровый номер либо ранее присвоенный государственный учетный номер помещения, машино-места (кадастровый, инвентарный или условный номер)	—
	Кадастровый номер исходного объекта недвижимости (объектов недвижимости)	—
2	Номер, тип этажа (этажей), на котором (которых) расположено помещение, машино-место	на отм. 9.150 Этаж
3	Обозначение (номер) помещения, машино-места на поэтажном плане	250
4	Адрес помещения, машино-места	Российская Федерация, Москва, ЮАО, район Орехово-Борисово Северное, ул. Маршала Захарова, вл.7
	Местоположение помещения, машино-места	—
	Дополнение местоположения помещения, машино-места	—
5	Назначение помещения	Нежилое помещение
6	Вид (виды) разрешенного использования	—
7	Площадь помещения (Р), м ²	12,8
8	Наименование помещения	—
1	2	3

1	2	3
1	Кадастровый номер либо ранее присвоенный государственный учетный номер помещения, машино-места (кадастровый, инвентарный или условный номер)	—
	Кадастровый номер исходного объекта недвижимости (объектов недвижимости)	—
2	Номер, тип этажа (этажей), на котором (которых) расположено помещение, машино-место	на отм. 9.150 Этаж
3	Обозначение (номер) помещения, машино-места на поэтажном плане	251
4	Адрес помещения, машино-места	Российская Федерация, Москва, ЮАО, район Орехово-Борисово Северное, ул. Маршала Захарова, вл.7
	Местоположение помещения, машино-места	—
	Дополнение местоположения помещения, машино-места	—
5	Назначение помещения	Нежилое помещение
6	Вид (виды) разрешенного использования	—
7	Площадь помещения (P), м ²	12,7
8	Наименование помещения	—
1	2	3
1	Кадастровый номер либо ранее присвоенный государственный учетный номер помещения, машино-места (кадастровый, инвентарный или условный номер)	—
	Кадастровый номер исходного объекта недвижимости (объектов недвижимости)	—
2	Номер, тип этажа (этажей), на котором (которых) расположено помещение, машино-место	на отм. 9.150 Этаж
3	Обозначение (номер) помещения, машино-места на поэтажном плане	252
4	Адрес помещения, машино-места	Российская Федерация, Москва, ЮАО, район Орехово-Борисово Северное, ул. Маршала Захарова, вл.7
	Местоположение помещения, машино-места	—
	Дополнение местоположения помещения, машино-места	—
5	Назначение помещения	Нежилое помещение
6	Вид (виды) разрешенного использования	—
7	Площадь помещения (P), м ²	13,1
8	Наименование помещения	—
1	2	3
1	Кадастровый номер либо ранее присвоенный государственный учетный номер помещения, машино-места (кадастровый, инвентарный или условный номер)	—
	Кадастровый номер исходного объекта недвижимости (объектов недвижимости)	—
2	Номер, тип этажа (этажей), на котором (которых) расположено помещение, машино-место	на отм. 9.150 Этаж
3	Обозначение (номер) помещения, машино-места на поэтажном плане	253,254

1	2	3
4	Адрес помещения, машино-места	Российская Федерация, Москва, ЮАО, район Орехово-Борисово Северное, ул. Маршала Захарова, вл.7
	Местоположение помещения, машино-места	—
	Дополнение местоположения помещения, машино-места	—
5	Назначение помещения	Нежилое помещение
6	Вид (виды) разрешенного использования	—
7	Площадь помещения (Р), м ²	14,8
8	Наименование помещения	—
1	2	3
1	Кадастровый номер либо ранее присвоенный государственный учетный номер помещения, машино-места (кадастровый, инвентарный или условный номер)	—
	Кадастровый номер исходного объекта недвижимости (объектов недвижимости)	—
2	Номер, тип этажа (этажей), на котором (которых) расположено помещение, машино-место	на отм. 9.150 Этаж
3	Обозначение (номер) помещения, машино-места на поэтажном плане	255,256
4	Адрес помещения, машино-места	Российская Федерация, Москва, ЮАО, район Орехово-Борисово Северное, ул. Маршала Захарова, вл.7
	Местоположение помещения, машино-места	—
	Дополнение местоположения помещения, машино-места	—
5	Назначение помещения	Нежилое помещение
6	Вид (виды) разрешенного использования	—
7	Площадь помещения (Р), м ²	15,1
8	Наименование помещения	—
1	2	3
1	Кадастровый номер либо ранее присвоенный государственный учетный номер помещения, машино-места (кадастровый, инвентарный или условный номер)	—
	Кадастровый номер исходного объекта недвижимости (объектов недвижимости)	—
2	Номер, тип этажа (этажей), на котором (которых) расположено помещение, машино-место	на отм. 9.150 Этаж
3	Обозначение (номер) помещения, машино-места на поэтажном плане	257
4	Адрес помещения, машино-места	Российская Федерация, Москва, ЮАО, район Орехово-Борисово Северное, ул. Маршала Захарова, вл.7
	Местоположение помещения, машино-места	—
	Дополнение местоположения помещения, машино-места	—
5	Назначение помещения	Нежилое помещение
6	Вид (виды) разрешенного использования	—
7	Площадь помещения (Р), м ²	15,9
8	Наименование помещения	—
1	2	3

1	2	3
1	Кадастровый номер либо ранее присвоенный государственный учетный номер помещения, машино-места (кадастровый, инвентарный или условный номер)	—
	Кадастровый номер исходного объекта недвижимости (объектов недвижимости)	—
2	Номер, тип этажа (этажей), на котором (которых) расположено помещение, машино-место	на отм. 9.150 Этаж
3	Обозначение (номер) помещения, машино-места на поэтажном плане	258
4	Адрес помещения, машино-места	Российская Федерация, Москва, ЮАО, район Орехово-Борисово Северное, ул. Маршала Захарова, вл.7
	Местоположение помещения, машино-места	—
	Дополнение местоположения помещения, машино-места	—
5	Назначение помещения	Нежилое помещение
6	Вид (виды) разрешенного использования	—
7	Площадь помещения (Р), м ²	5,8
8	Наименование помещения	—
1	2	3
1	Кадастровый номер либо ранее присвоенный государственный учетный номер помещения, машино-места (кадастровый, инвентарный или условный номер)	—
	Кадастровый номер исходного объекта недвижимости (объектов недвижимости)	—
2	Номер, тип этажа (этажей), на котором (которых) расположено помещение, машино-место	на отм. 9.150 Этаж
3	Обозначение (номер) помещения, машино-места на поэтажном плане	259
4	Адрес помещения, машино-места	Российская Федерация, Москва, ЮАО, район Орехово-Борисово Северное, ул. Маршала Захарова, вл.7
	Местоположение помещения, машино-места	—
	Дополнение местоположения помещения, машино-места	—
5	Назначение помещения	Нежилое помещение
6	Вид (виды) разрешенного использования	—
7	Площадь помещения (Р), м ²	5,9
8	Наименование помещения	—
1	2	3
1	Кадастровый номер либо ранее присвоенный государственный учетный номер помещения, машино-места (кадастровый, инвентарный или условный номер)	—
	Кадастровый номер исходного объекта недвижимости (объектов недвижимости)	—
2	Номер, тип этажа (этажей), на котором (которых) расположено помещение, машино-место	на отм. 9.150 Этаж
3	Обозначение (номер) помещения, машино-места на поэтажном плане	260

1	2	3
4	Адрес помещения, машино-места	Российская Федерация, Москва, ЮАО, район Орехово-Борисово Северное, ул. Маршала Захарова, вл.7
	Местоположение помещения, машино-места	—
	Дополнение местоположения помещения, машино-места	—
5	Назначение помещения	Нежилое помещение
6	Вид (виды) разрешенного использования	—
7	Площадь помещения (Р), м ²	7,2
8	Наименование помещения	—
1	2	3
1	Кадастровый номер либо ранее присвоенный государственный учетный номер помещения, машино-места (кадастровый, инвентарный или условный номер)	—
	Кадастровый номер исходного объекта недвижимости (объектов недвижимости)	—
2	Номер, тип этажа (этажей), на котором (которых) расположено помещение, машино-место	на отм. 9.150 Этаж
3	Обозначение (номер) помещения, машино-места на поэтажном плане	261
4	Адрес помещения, машино-места	Российская Федерация, Москва, ЮАО, район Орехово-Борисово Северное, ул. Маршала Захарова, вл.7
	Местоположение помещения, машино-места	—
	Дополнение местоположения помещения, машино-места	—
5	Назначение помещения	Нежилое помещение
6	Вид (виды) разрешенного использования	—
7	Площадь помещения (Р), м ²	11,3
8	Наименование помещения	—
1	2	3
1	Кадастровый номер либо ранее присвоенный государственный учетный номер помещения, машино-места (кадастровый, инвентарный или условный номер)	—
	Кадастровый номер исходного объекта недвижимости (объектов недвижимости)	—
2	Номер, тип этажа (этажей), на котором (которых) расположено помещение, машино-место	на отм. 9.150 Этаж
3	Обозначение (номер) помещения, машино-места на поэтажном плане	262
4	Адрес помещения, машино-места	Российская Федерация, Москва, ЮАО, район Орехово-Борисово Северное, ул. Маршала Захарова, вл.7
	Местоположение помещения, машино-места	—
	Дополнение местоположения помещения, машино-места	—
5	Назначение помещения	Нежилое помещение
6	Вид (виды) разрешенного использования	—
7	Площадь помещения (Р), м ²	13,0
8	Наименование помещения	—
1	2	3

1	2	3
1	Кадастровый номер либо ранее присвоенный государственный учетный номер помещения, машино-места (кадастровый, инвентарный или условный номер)	—
	Кадастровый номер исходного объекта недвижимости (объектов недвижимости)	—
2	Номер, тип этажа (этажей), на котором (которых) расположено помещение, машино-место	на отм. 9.150 Этаж
3	Обозначение (номер) помещения, машино-места на поэтажном плане	263
4	Адрес помещения, машино-места	Российская Федерация, Москва, ЮАО, район Орехово-Борисово Северное, ул. Маршала Захарова, вл.7
	Местоположение помещения, машино-места	—
	Дополнение местоположения помещения, машино-места	—
5	Назначение помещения	Нежилое помещение
6	Вид (виды) разрешенного использования	—
7	Площадь помещения (Р), м ²	13,0
8	Наименование помещения	—
1	2	3
1	Кадастровый номер либо ранее присвоенный государственный учетный номер помещения, машино-места (кадастровый, инвентарный или условный номер)	—
	Кадастровый номер исходного объекта недвижимости (объектов недвижимости)	—
2	Номер, тип этажа (этажей), на котором (которых) расположено помещение, машино-место	на отм. 9.150 Этаж
3	Обозначение (номер) помещения, машино-места на поэтажном плане	264,265
4	Адрес помещения, машино-места	Российская Федерация, Москва, ЮАО, район Орехово-Борисово Северное, ул. Маршала Захарова, вл.7
	Местоположение помещения, машино-места	—
	Дополнение местоположения помещения, машино-места	—
5	Назначение помещения	Нежилое помещение
6	Вид (виды) разрешенного использования	—
7	Площадь помещения (Р), м ²	13,0
8	Наименование помещения	—
1	2	3
1	Кадастровый номер либо ранее присвоенный государственный учетный номер помещения, машино-места (кадастровый, инвентарный или условный номер)	—
	Кадастровый номер исходного объекта недвижимости (объектов недвижимости)	—
2	Номер, тип этажа (этажей), на котором (которых) расположено помещение, машино-место	на отм. 9.150 Этаж
3	Обозначение (номер) помещения, машино-места на поэтажном плане	266,267

1	2	3
4	Адрес помещения, машино-места	Российская Федерация, Москва, ЮАО, район Орехово-Борисово Северное, ул. Маршала Захарова, вл.7
	Местоположение помещения, машино-места	—
	Дополнение местоположения помещения, машино-места	—
5	Назначение помещения	Нежилое помещение
6	Вид (виды) разрешенного использования	—
7	Площадь помещения (Р), м ²	12,9
8	Наименование помещения	—
1	2	3
1	Кадастровый номер либо ранее присвоенный государственный учетный номер помещения, машино-места (кадастровый, инвентарный или условный номер)	—
	Кадастровый номер исходного объекта недвижимости (объектов недвижимости)	—
2	Номер, тип этажа (этажей), на котором (которых) расположено помещение, машино-место	на отм. 9.150 Этаж
3	Обозначение (номер) помещения, машино-места на поэтажном плане	268,269
4	Адрес помещения, машино-места	Российская Федерация, Москва, ЮАО, район Орехово-Борисово Северное, ул. Маршала Захарова, вл.7
	Местоположение помещения, машино-места	—
	Дополнение местоположения помещения, машино-места	—
5	Назначение помещения	Нежилое помещение
6	Вид (виды) разрешенного использования	—
7	Площадь помещения (Р), м ²	13,1
8	Наименование помещения	—
1	2	3
1	Кадастровый номер либо ранее присвоенный государственный учетный номер помещения, машино-места (кадастровый, инвентарный или условный номер)	—
	Кадастровый номер исходного объекта недвижимости (объектов недвижимости)	—
2	Номер, тип этажа (этажей), на котором (которых) расположено помещение, машино-место	на отм. 9.150 Этаж
3	Обозначение (номер) помещения, машино-места на поэтажном плане	270,271
4	Адрес помещения, машино-места	Российская Федерация, Москва, ЮАО, район Орехово-Борисово Северное, ул. Маршала Захарова, вл.7
	Местоположение помещения, машино-места	—
	Дополнение местоположения помещения, машино-места	—
5	Назначение помещения	Нежилое помещение
6	Вид (виды) разрешенного использования	—
7	Площадь помещения (Р), м ²	13,1
8	Наименование помещения	—
1	2	3

1	2	3
1	Кадастровый номер либо ранее присвоенный государственный учетный номер помещения, машино-места (кадастровый, инвентарный или условный номер)	—
	Кадастровый номер исходного объекта недвижимости (объектов недвижимости)	—
2	Номер, тип этажа (этажей), на котором (которых) расположено помещение, машино-место	на отм. 9.150 Этаж
3	Обозначение (номер) помещения, машино-места на поэтажном плане	272,273
4	Адрес помещения, машино-места	Российская Федерация, Москва, ЮАО, район Орехово-Борисово Северное, ул. Маршала Захарова, вл.7
	Местоположение помещения, машино-места	—
	Дополнение местоположения помещения, машино-места	—
5	Назначение помещения	Нежилое помещение
6	Вид (виды) разрешенного использования	—
7	Площадь помещения (Р), м ²	13,0
8	Наименование помещения	—
1	2	3
1	Кадастровый номер либо ранее присвоенный государственный учетный номер помещения, машино-места (кадастровый, инвентарный или условный номер)	—
	Кадастровый номер исходного объекта недвижимости (объектов недвижимости)	—
2	Номер, тип этажа (этажей), на котором (которых) расположено помещение, машино-место	на отм. 9.150 Этаж
3	Обозначение (номер) помещения, машино-места на поэтажном плане	274,275
4	Адрес помещения, машино-места	Российская Федерация, Москва, ЮАО, район Орехово-Борисово Северное, ул. Маршала Захарова, вл.7
	Местоположение помещения, машино-места	—
	Дополнение местоположения помещения, машино-места	—
5	Назначение помещения	Нежилое помещение
6	Вид (виды) разрешенного использования	—
7	Площадь помещения (Р), м ²	13,1
8	Наименование помещения	—
1	2	3
1	Кадастровый номер либо ранее присвоенный государственный учетный номер помещения, машино-места (кадастровый, инвентарный или условный номер)	—
	Кадастровый номер исходного объекта недвижимости (объектов недвижимости)	—
2	Номер, тип этажа (этажей), на котором (которых) расположено помещение, машино-место	на отм. 9.150 Этаж
3	Обозначение (номер) помещения, машино-места на поэтажном плане	276,277

1	2	3
4	Адрес помещения, машино-места	Российская Федерация, Москва, ЮАО, район Орехово-Борисово Северное, ул. Маршала Захарова, вл.7
	Местоположение помещения, машино-места	—
	Дополнение местоположения помещения, машино-места	—
5	Назначение помещения	Нежилое помещение
6	Вид (виды) разрешенного использования	—
7	Площадь помещения (Р), м ²	13,2
8	Наименование помещения	—
1	2	3
1	Кадастровый номер либо ранее присвоенный государственный учетный номер помещения, машино-места (кадастровый, инвентарный или условный номер)	—
	Кадастровый номер исходного объекта недвижимости (объектов недвижимости)	—
2	Номер, тип этажа (этажей), на котором (которых) расположено помещение, машино-место	на отм. 9.150 Этаж
3	Обозначение (номер) помещения, машино-места на поэтажном плане	278,279
4	Адрес помещения, машино-места	Российская Федерация, Москва, ЮАО, район Орехово-Борисово Северное, ул. Маршала Захарова, вл.7
	Местоположение помещения, машино-места	—
	Дополнение местоположения помещения, машино-места	—
5	Назначение помещения	Нежилое помещение
6	Вид (виды) разрешенного использования	—
7	Площадь помещения (Р), м ²	12,9
8	Наименование помещения	—
1	2	3
1	Кадастровый номер либо ранее присвоенный государственный учетный номер помещения, машино-места (кадастровый, инвентарный или условный номер)	—
	Кадастровый номер исходного объекта недвижимости (объектов недвижимости)	—
2	Номер, тип этажа (этажей), на котором (которых) расположено помещение, машино-место	на отм. 9.150 Этаж
3	Обозначение (номер) помещения, машино-места на поэтажном плане	280,281
4	Адрес помещения, машино-места	Российская Федерация, Москва, ЮАО, район Орехово-Борисово Северное, ул. Маршала Захарова, вл.7
	Местоположение помещения, машино-места	—
	Дополнение местоположения помещения, машино-места	—
5	Назначение помещения	Нежилое помещение
6	Вид (виды) разрешенного использования	—
7	Площадь помещения (Р), м ²	13,0
8	Наименование помещения	—
1	2	3

1	2	3
1	Кадастровый номер либо ранее присвоенный государственный учетный номер помещения, машино-места (кадастровый, инвентарный или условный номер)	—
	Кадастровый номер исходного объекта недвижимости (объектов недвижимости)	—
2	Номер, тип этажа (этажей), на котором (которых) расположено помещение, машино-место	на отм. 9.150 Этаж
3	Обозначение (номер) помещения, машино-места на поэтажном плане	282,283
4	Адрес помещения, машино-места	Российская Федерация, Москва, ЮАО, район Орехово-Борисово Северное, ул. Маршала Захарова, вл.7
	Местоположение помещения, машино-места	—
	Дополнение местоположения помещения, машино-места	—
5	Назначение помещения	Нежилое помещение
6	Вид (виды) разрешенного использования	—
7	Площадь помещения (Р), м ²	13,0
8	Наименование помещения	—
1	2	3
1	Кадастровый номер либо ранее присвоенный государственный учетный номер помещения, машино-места (кадастровый, инвентарный или условный номер)	—
	Кадастровый номер исходного объекта недвижимости (объектов недвижимости)	—
2	Номер, тип этажа (этажей), на котором (которых) расположено помещение, машино-место	на отм. 9.150 Этаж
3	Обозначение (номер) помещения, машино-места на поэтажном плане	284,285
4	Адрес помещения, машино-места	Российская Федерация, Москва, ЮАО, район Орехово-Борисово Северное, ул. Маршала Захарова, вл.7
	Местоположение помещения, машино-места	—
	Дополнение местоположения помещения, машино-места	—
5	Назначение помещения	Нежилое помещение
6	Вид (виды) разрешенного использования	—
7	Площадь помещения (Р), м ²	13,0
8	Наименование помещения	—
1	2	3
1	Кадастровый номер либо ранее присвоенный государственный учетный номер помещения, машино-места (кадастровый, инвентарный или условный номер)	—
	Кадастровый номер исходного объекта недвижимости (объектов недвижимости)	—
2	Номер, тип этажа (этажей), на котором (которых) расположено помещение, машино-место	на отм. 9.150 Этаж
3	Обозначение (номер) помещения, машино-места на поэтажном плане	286,287

1	2	3
4	Адрес помещения, машино-места	Российская Федерация, Москва, ЮАО, район Орехово-Борисово Северное, ул. Маршала Захарова, вл.7
	Местоположение помещения, машино-места	—
	Дополнение местоположения помещения, машино-места	—
5	Назначение помещения	Нежилое помещение
6	Вид (виды) разрешенного использования	—
7	Площадь помещения (Р), м ²	12,9
8	Наименование помещения	—
1	2	3
1	Кадастровый номер либо ранее присвоенный государственный учетный номер помещения, машино-места (кадастровый, инвентарный или условный номер)	—
	Кадастровый номер исходного объекта недвижимости (объектов недвижимости)	—
2	Номер, тип этажа (этажей), на котором (которых) расположено помещение, машино-место	на отм. 9.150 Этаж
3	Обозначение (номер) помещения, машино-места на поэтажном плане	288,289
4	Адрес помещения, машино-места	Российская Федерация, Москва, ЮАО, район Орехово-Борисово Северное, ул. Маршала Захарова, вл.7
	Местоположение помещения, машино-места	—
	Дополнение местоположения помещения, машино-места	—
5	Назначение помещения	Нежилое помещение
6	Вид (виды) разрешенного использования	—
7	Площадь помещения (Р), м ²	13,0
8	Наименование помещения	—
1	2	3
1	Кадастровый номер либо ранее присвоенный государственный учетный номер помещения, машино-места (кадастровый, инвентарный или условный номер)	—
	Кадастровый номер исходного объекта недвижимости (объектов недвижимости)	—
2	Номер, тип этажа (этажей), на котором (которых) расположено помещение, машино-место	на отм. 9.150 Этаж
3	Обозначение (номер) помещения, машино-места на поэтажном плане	290,291
4	Адрес помещения, машино-места	Российская Федерация, Москва, ЮАО, район Орехово-Борисово Северное, ул. Маршала Захарова, вл.7
	Местоположение помещения, машино-места	—
	Дополнение местоположения помещения, машино-места	—
5	Назначение помещения	Нежилое помещение
6	Вид (виды) разрешенного использования	—
7	Площадь помещения (Р), м ²	13,0
8	Наименование помещения	—
1	2	3

1	2	3
1	Кадастровый номер либо ранее присвоенный государственный учетный номер помещения, машино-места (кадастровый, инвентарный или условный номер)	—
	Кадастровый номер исходного объекта недвижимости (объектов недвижимости)	—
2	Номер, тип этажа (этажей), на котором (которых) расположено помещение, машино-место	на отм. 9.150 Этаж
3	Обозначение (номер) помещения, машино-места на поэтажном плане	292,293
4	Адрес помещения, машино-места	Российская Федерация, Москва, ЮАО, район Орехово-Борисово Северное, ул. Маршала Захарова, вл.7
	Местоположение помещения, машино-места	—
	Дополнение местоположения помещения, машино-места	—
5	Назначение помещения	Нежилое помещение
6	Вид (виды) разрешенного использования	—
7	Площадь помещения (Р), м ²	13,0
8	Наименование помещения	—
1	2	3
1	Кадастровый номер либо ранее присвоенный государственный учетный номер помещения, машино-места (кадастровый, инвентарный или условный номер)	—
	Кадастровый номер исходного объекта недвижимости (объектов недвижимости)	—
2	Номер, тип этажа (этажей), на котором (которых) расположено помещение, машино-место	на отм. 9.150 Этаж
3	Обозначение (номер) помещения, машино-места на поэтажном плане	294,295
4	Адрес помещения, машино-места	Российская Федерация, Москва, ЮАО, район Орехово-Борисово Северное, ул. Маршала Захарова, вл.7
	Местоположение помещения, машино-места	—
	Дополнение местоположения помещения, машино-места	—
5	Назначение помещения	Нежилое помещение
6	Вид (виды) разрешенного использования	—
7	Площадь помещения (Р), м ²	12,9
8	Наименование помещения	—
1	2	3
1	Кадастровый номер либо ранее присвоенный государственный учетный номер помещения, машино-места (кадастровый, инвентарный или условный номер)	—
	Кадастровый номер исходного объекта недвижимости (объектов недвижимости)	—
2	Номер, тип этажа (этажей), на котором (которых) расположено помещение, машино-место	на отм. 9.150 Этаж
3	Обозначение (номер) помещения, машино-места на поэтажном плане	296,297

1	2	3
4	Адрес помещения, машино-места	Российская Федерация, Москва, ЮАО, район Орехово-Борисово Северное, ул. Маршала Захарова, вл.7
	Местоположение помещения, машино-места	—
	Дополнение местоположения помещения, машино-места	—
5	Назначение помещения	Нежилое помещение
6	Вид (виды) разрешенного использования	—
7	Площадь помещения (Р), м ²	12,9
8	Наименование помещения	—
1	2	3
1	Кадастровый номер либо ранее присвоенный государственный учетный номер помещения, машино-места (кадастровый, инвентарный или условный номер)	—
	Кадастровый номер исходного объекта недвижимости (объектов недвижимости)	—
2	Номер, тип этажа (этажей), на котором (которых) расположено помещение, машино-место	на отм. 9.150 Этаж
3	Обозначение (номер) помещения, машино-места на поэтажном плане	298,299
4	Адрес помещения, машино-места	Российская Федерация, Москва, ЮАО, район Орехово-Борисово Северное, ул. Маршала Захарова, вл.7
	Местоположение помещения, машино-места	—
	Дополнение местоположения помещения, машино-места	—
5	Назначение помещения	Нежилое помещение
6	Вид (виды) разрешенного использования	—
7	Площадь помещения (Р), м ²	13,0
8	Наименование помещения	—
1	2	3
1	Кадастровый номер либо ранее присвоенный государственный учетный номер помещения, машино-места (кадастровый, инвентарный или условный номер)	—
	Кадастровый номер исходного объекта недвижимости (объектов недвижимости)	—
2	Номер, тип этажа (этажей), на котором (которых) расположено помещение, машино-место	на отм. 9.150 Этаж
3	Обозначение (номер) помещения, машино-места на поэтажном плане	300
4	Адрес помещения, машино-места	Российская Федерация, Москва, ЮАО, район Орехово-Борисово Северное, ул. Маршала Захарова, вл.7
	Местоположение помещения, машино-места	—
	Дополнение местоположения помещения, машино-места	—
5	Назначение помещения	Нежилое помещение
6	Вид (виды) разрешенного использования	—
7	Площадь помещения (Р), м ²	12,5
8	Наименование помещения	—
1	2	3

1	2	3
1	Кадастровый номер либо ранее присвоенный государственный учетный номер помещения, машино-места (кадастровый, инвентарный или условный номер)	—
	Кадастровый номер исходного объекта недвижимости (объектов недвижимости)	—
2	Номер, тип этажа (этажей), на котором (которых) расположено помещение, машино-место	на отм. 9.150 Этаж
3	Обозначение (номер) помещения, машино-места на поэтажном плане	301
4	Адрес помещения, машино-места	Российская Федерация, Москва, ЮАО, район Орехово-Борисово Северное, ул. Маршала Захарова, вл.7
	Местоположение помещения, машино-места	—
	Дополнение местоположения помещения, машино-места	—
5	Назначение помещения	Нежилое помещение
6	Вид (виды) разрешенного использования	—
7	Площадь помещения (Р), м ²	10,8
8	Наименование помещения	—
1	2	3
1	Кадастровый номер либо ранее присвоенный государственный учетный номер помещения, машино-места (кадастровый, инвентарный или условный номер)	—
	Кадастровый номер исходного объекта недвижимости (объектов недвижимости)	—
2	Номер, тип этажа (этажей), на котором (которых) расположено помещение, машино-место	на отм. 9.150 Этаж
3	Обозначение (номер) помещения, машино-места на поэтажном плане	302
4	Адрес помещения, машино-места	Российская Федерация, Москва, ЮАО, район Орехово-Борисово Северное, ул. Маршала Захарова, вл.7
	Местоположение помещения, машино-места	—
	Дополнение местоположения помещения, машино-места	—
5	Назначение помещения	Нежилое помещение
6	Вид (виды) разрешенного использования	—
7	Площадь помещения (Р), м ²	9,3
8	Наименование помещения	—
1	2	3
1	Кадастровый номер либо ранее присвоенный государственный учетный номер помещения, машино-места (кадастровый, инвентарный или условный номер)	—
	Кадастровый номер исходного объекта недвижимости (объектов недвижимости)	—
2	Номер, тип этажа (этажей), на котором (которых) расположено помещение, машино-место	на отм. 9.150 Этаж
3	Обозначение (номер) помещения, машино-места на поэтажном плане	303

1	2	3
4	Адрес помещения, машино-места	Российская Федерация, Москва, ЮАО, район Орехово-Борисово Северное, ул. Маршала Захарова, вл.7
	Местоположение помещения, машино-места	—
	Дополнение местоположения помещения, машино-места	—
5	Назначение помещения	Нежилое помещение
6	Вид (виды) разрешенного использования	—
7	Площадь помещения (Р), м ²	13,5
8	Наименование помещения	—
1	2	3
1	Кадастровый номер либо ранее присвоенный государственный учетный номер помещения, машино-места (кадастровый, инвентарный или условный номер)	—
	Кадастровый номер исходного объекта недвижимости (объектов недвижимости)	—
2	Номер, тип этажа (этажей), на котором (которых) расположено помещение, машино-место	на отм. 9.150 Этаж
3	Обозначение (номер) помещения, машино-места на поэтажном плане	304
4	Адрес помещения, машино-места	Российская Федерация, Москва, ЮАО, район Орехово-Борисово Северное, ул. Маршала Захарова, вл.7
	Местоположение помещения, машино-места	—
	Дополнение местоположения помещения, машино-места	—
5	Назначение помещения	Нежилое помещение
6	Вид (виды) разрешенного использования	—
7	Площадь помещения (Р), м ²	11,6
8	Наименование помещения	—
1	2	3
1	Кадастровый номер либо ранее присвоенный государственный учетный номер помещения, машино-места (кадастровый, инвентарный или условный номер)	—
	Кадастровый номер исходного объекта недвижимости (объектов недвижимости)	—
2	Номер, тип этажа (этажей), на котором (которых) расположено помещение, машино-место	на отм. 9.150 Этаж
3	Обозначение (номер) помещения, машино-места на поэтажном плане	305,306
4	Адрес помещения, машино-места	Российская Федерация, Москва, ЮАО, район Орехово-Борисово Северное, ул. Маршала Захарова, вл.7
	Местоположение помещения, машино-места	—
	Дополнение местоположения помещения, машино-места	—
5	Назначение помещения	Нежилое помещение
6	Вид (виды) разрешенного использования	—
7	Площадь помещения (Р), м ²	13,0
8	Наименование помещения	—
1	2	3

1	2	3
1	Кадастровый номер либо ранее присвоенный государственный учетный номер помещения, машино-места (кадастровый, инвентарный или условный номер)	—
	Кадастровый номер исходного объекта недвижимости (объектов недвижимости)	—
2	Номер, тип этажа (этажей), на котором (которых) расположено помещение, машино-место	на отм. 9.150 Этаж
3	Обозначение (номер) помещения, машино-места на поэтажном плане	307,308
4	Адрес помещения, машино-места	Российская Федерация, Москва, ЮАО, район Орехово-Борисово Северное, ул. Маршала Захарова, вл.7
	Местоположение помещения, машино-места	—
	Дополнение местоположения помещения, машино-места	—
5	Назначение помещения	Нежилое помещение
6	Вид (виды) разрешенного использования	—
7	Площадь помещения (Р), м ²	12,9
8	Наименование помещения	—
1	2	3
1	Кадастровый номер либо ранее присвоенный государственный учетный номер помещения, машино-места (кадастровый, инвентарный или условный номер)	—
	Кадастровый номер исходного объекта недвижимости (объектов недвижимости)	—
2	Номер, тип этажа (этажей), на котором (которых) расположено помещение, машино-место	на отм. 9.150 Этаж
3	Обозначение (номер) помещения, машино-места на поэтажном плане	309,310
4	Адрес помещения, машино-места	Российская Федерация, Москва, ЮАО, район Орехово-Борисово Северное, ул. Маршала Захарова, вл.7
	Местоположение помещения, машино-места	—
	Дополнение местоположения помещения, машино-места	—
5	Назначение помещения	Нежилое помещение
6	Вид (виды) разрешенного использования	—
7	Площадь помещения (Р), м ²	13,0
8	Наименование помещения	—
1	2	3
1	Кадастровый номер либо ранее присвоенный государственный учетный номер помещения, машино-места (кадастровый, инвентарный или условный номер)	—
	Кадастровый номер исходного объекта недвижимости (объектов недвижимости)	—
2	Номер, тип этажа (этажей), на котором (которых) расположено помещение, машино-место	на отм. 9.150 Этаж
3	Обозначение (номер) помещения, машино-места на поэтажном плане	311,312

1	2	3
4	Адрес помещения, машино-места	Российская Федерация, Москва, ЮАО, район Орехово-Борисово Северное, ул. Маршала Захарова, вл.7
	Местоположение помещения, машино-места	—
	Дополнение местоположения помещения, машино-места	—
5	Назначение помещения	Нежилое помещение
6	Вид (виды) разрешенного использования	—
7	Площадь помещения (Р), м ²	13,1
8	Наименование помещения	—
1	2	3
1	Кадастровый номер либо ранее присвоенный государственный учетный номер помещения, машино-места (кадастровый, инвентарный или условный номер)	—
	Кадастровый номер исходного объекта недвижимости (объектов недвижимости)	—
2	Номер, тип этажа (этажей), на котором (которых) расположено помещение, машино-место	на отм. 9.150 Этаж
3	Обозначение (номер) помещения, машино-места на поэтажном плане	313,314
4	Адрес помещения, машино-места	Российская Федерация, Москва, ЮАО, район Орехово-Борисово Северное, ул. Маршала Захарова, вл.7
	Местоположение помещения, машино-места	—
	Дополнение местоположения помещения, машино-места	—
5	Назначение помещения	Нежилое помещение
6	Вид (виды) разрешенного использования	—
7	Площадь помещения (Р), м ²	13,1
8	Наименование помещения	—
1	2	3
1	Кадастровый номер либо ранее присвоенный государственный учетный номер помещения, машино-места (кадастровый, инвентарный или условный номер)	—
	Кадастровый номер исходного объекта недвижимости (объектов недвижимости)	—
2	Номер, тип этажа (этажей), на котором (которых) расположено помещение, машино-место	на отм. 9.150 Этаж
3	Обозначение (номер) помещения, машино-места на поэтажном плане	315,316
4	Адрес помещения, машино-места	Российская Федерация, Москва, ЮАО, район Орехово-Борисово Северное, ул. Маршала Захарова, вл.7
	Местоположение помещения, машино-места	—
	Дополнение местоположения помещения, машино-места	—
5	Назначение помещения	Нежилое помещение
6	Вид (виды) разрешенного использования	—
7	Площадь помещения (Р), м ²	13,1
8	Наименование помещения	—
1	2	3

1	2	3
1	Кадастровый номер либо ранее присвоенный государственный учетный номер помещения, машино-места (кадастровый, инвентарный или условный номер)	—
	Кадастровый номер исходного объекта недвижимости (объектов недвижимости)	—
2	Номер, тип этажа (этажей), на котором (которых) расположено помещение, машино-место	на отм. 9.150 Этаж
3	Обозначение (номер) помещения, машино-места на поэтажном плане	317,318
4	Адрес помещения, машино-места	Российская Федерация, Москва, ЮАО, район Орехово-Борисово Северное, ул. Маршала Захарова, вл.7
	Местоположение помещения, машино-места	—
	Дополнение местоположения помещения, машино-места	—
5	Назначение помещения	Нежилое помещение
6	Вид (виды) разрешенного использования	—
7	Площадь помещения (Р), м ²	13,0
8	Наименование помещения	—
1	2	3
1	Кадастровый номер либо ранее присвоенный государственный учетный номер помещения, машино-места (кадастровый, инвентарный или условный номер)	—
	Кадастровый номер исходного объекта недвижимости (объектов недвижимости)	—
2	Номер, тип этажа (этажей), на котором (которых) расположено помещение, машино-место	на отм. 9.150 Этаж
3	Обозначение (номер) помещения, машино-места на поэтажном плане	319,320
4	Адрес помещения, машино-места	Российская Федерация, Москва, ЮАО, район Орехово-Борисово Северное, ул. Маршала Захарова, вл.7
	Местоположение помещения, машино-места	—
	Дополнение местоположения помещения, машино-места	—
5	Назначение помещения	Нежилое помещение
6	Вид (виды) разрешенного использования	—
7	Площадь помещения (Р), м ²	13,0
8	Наименование помещения	—
1	2	3
1	Кадастровый номер либо ранее присвоенный государственный учетный номер помещения, машино-места (кадастровый, инвентарный или условный номер)	—
	Кадастровый номер исходного объекта недвижимости (объектов недвижимости)	—
2	Номер, тип этажа (этажей), на котором (которых) расположено помещение, машино-место	на отм. 9.150 Этаж
3	Обозначение (номер) помещения, машино-места на поэтажном плане	321,322

1	2	3
4	Адрес помещения, машино-места	Российская Федерация, Москва, ЮАО, район Орехово-Борисово Северное, ул. Маршала Захарова, вл.7
	Местоположение помещения, машино-места	—
	Дополнение местоположения помещения, машино-места	—
5	Назначение помещения	Нежилое помещение
6	Вид (виды) разрешенного использования	—
7	Площадь помещения (Р), м ²	13,3
8	Наименование помещения	—
1	2	3
1	Кадастровый номер либо ранее присвоенный государственный учетный номер помещения, машино-места (кадастровый, инвентарный или условный номер)	—
	Кадастровый номер исходного объекта недвижимости (объектов недвижимости)	—
2	Номер, тип этажа (этажей), на котором (которых) расположено помещение, машино-место	на отм. 9.150 Этаж
3	Обозначение (номер) помещения, машино-места на поэтажном плане	323,324
4	Адрес помещения, машино-места	Российская Федерация, Москва, ЮАО, район Орехово-Борисово Северное, ул. Маршала Захарова, вл.7
	Местоположение помещения, машино-места	—
	Дополнение местоположения помещения, машино-места	—
5	Назначение помещения	Нежилое помещение
6	Вид (виды) разрешенного использования	—
7	Площадь помещения (Р), м ²	13,3
8	Наименование помещения	—
1	2	3
1	Кадастровый номер либо ранее присвоенный государственный учетный номер помещения, машино-места (кадастровый, инвентарный или условный номер)	—
	Кадастровый номер исходного объекта недвижимости (объектов недвижимости)	—
2	Номер, тип этажа (этажей), на котором (которых) расположено помещение, машино-место	на отм. 9.150 Этаж
3	Обозначение (номер) помещения, машино-места на поэтажном плане	325,326
4	Адрес помещения, машино-места	Российская Федерация, Москва, ЮАО, район Орехово-Борисово Северное, ул. Маршала Захарова, вл.7
	Местоположение помещения, машино-места	—
	Дополнение местоположения помещения, машино-места	—
5	Назначение помещения	Нежилое помещение
6	Вид (виды) разрешенного использования	—
7	Площадь помещения (Р), м ²	13,3
8	Наименование помещения	—
1	2	3

1	2	3
1	Кадастровый номер либо ранее присвоенный государственный учетный номер помещения, машино-места (кадастровый, инвентарный или условный номер)	—
	Кадастровый номер исходного объекта недвижимости (объектов недвижимости)	—
2	Номер, тип этажа (этажей), на котором (которых) расположено помещение, машино-место	на отм. 9.150 Этаж
3	Обозначение (номер) помещения, машино-места на поэтажном плане	327,328
4	Адрес помещения, машино-места	Российская Федерация, Москва, ЮАО, район Орехово-Борисово Северное, ул. Маршала Захарова, вл.7
	Местоположение помещения, машино-места	—
	Дополнение местоположения помещения, машино-места	—
5	Назначение помещения	Нежилое помещение
6	Вид (виды) разрешенного использования	—
7	Площадь помещения (Р), м ²	14,8
8	Наименование помещения	—
1	2	3
1	Кадастровый номер либо ранее присвоенный государственный учетный номер помещения, машино-места (кадастровый, инвентарный или условный номер)	—
	Кадастровый номер исходного объекта недвижимости (объектов недвижимости)	—
2	Номер, тип этажа (этажей), на котором (которых) расположено помещение, машино-место	на отм. 9.150 Этаж
3	Обозначение (номер) помещения, машино-места на поэтажном плане	329,330
4	Адрес помещения, машино-места	Российская Федерация, Москва, ЮАО, район Орехово-Борисово Северное, ул. Маршала Захарова, вл.7
	Местоположение помещения, машино-места	—
	Дополнение местоположения помещения, машино-места	—
5	Назначение помещения	Нежилое помещение
6	Вид (виды) разрешенного использования	—
7	Площадь помещения (Р), м ²	13,0
8	Наименование помещения	—
1	2	3
1	Кадастровый номер либо ранее присвоенный государственный учетный номер помещения, машино-места (кадастровый, инвентарный или условный номер)	—
	Кадастровый номер исходного объекта недвижимости (объектов недвижимости)	—
2	Номер, тип этажа (этажей), на котором (которых) расположено помещение, машино-место	на отм. 9.150 Этаж
3	Обозначение (номер) помещения, машино-места на поэтажном плане	331,332

1	2	3
4	Адрес помещения, машино-места	Российская Федерация, Москва, ЮАО, район Орехово-Борисово Северное, ул. Маршала Захарова, вл.7
	Местоположение помещения, машино-места	—
	Дополнение местоположения помещения, машино-места	—
5	Назначение помещения	Нежилое помещение
6	Вид (виды) разрешенного использования	—
7	Площадь помещения (Р), м ²	13,0
8	Наименование помещения	—
1	2	3
1	Кадастровый номер либо ранее присвоенный государственный учетный номер помещения, машино-места (кадастровый, инвентарный или условный номер)	—
	Кадастровый номер исходного объекта недвижимости (объектов недвижимости)	—
2	Номер, тип этажа (этажей), на котором (которых) расположено помещение, машино-место	на отм. 9.150 Этаж
3	Обозначение (номер) помещения, машино-места на поэтажном плане	333,334
4	Адрес помещения, машино-места	Российская Федерация, Москва, ЮАО, район Орехово-Борисово Северное, ул. Маршала Захарова, вл.7
	Местоположение помещения, машино-места	—
	Дополнение местоположения помещения, машино-места	—
5	Назначение помещения	Нежилое помещение
6	Вид (виды) разрешенного использования	—
7	Площадь помещения (Р), м ²	13,0
8	Наименование помещения	—
1	2	3
1	Кадастровый номер либо ранее присвоенный государственный учетный номер помещения, машино-места (кадастровый, инвентарный или условный номер)	—
	Кадастровый номер исходного объекта недвижимости (объектов недвижимости)	—
2	Номер, тип этажа (этажей), на котором (которых) расположено помещение, машино-место	на отм. 9.150 Этаж
3	Обозначение (номер) помещения, машино-места на поэтажном плане	335,336
4	Адрес помещения, машино-места	Российская Федерация, Москва, ЮАО, район Орехово-Борисово Северное, ул. Маршала Захарова, вл.7
	Местоположение помещения, машино-места	—
	Дополнение местоположения помещения, машино-места	—
5	Назначение помещения	Нежилое помещение
6	Вид (виды) разрешенного использования	—
7	Площадь помещения (Р), м ²	13,0
8	Наименование помещения	—
1	2	3

1	2	3
1	Кадастровый номер либо ранее присвоенный государственный учетный номер помещения, машино-места (кадастровый, инвентарный или условный номер)	—
	Кадастровый номер исходного объекта недвижимости (объектов недвижимости)	—
2	Номер, тип этажа (этажей), на котором (которых) расположено помещение, машино-место	на отм. 9.150 Этаж
3	Обозначение (номер) помещения, машино-места на поэтажном плане	337,338
4	Адрес помещения, машино-места	Российская Федерация, Москва, ЮАО, район Орехово-Борисово Северное, ул. Маршала Захарова, вл.7
	Местоположение помещения, машино-места	—
	Дополнение местоположения помещения, машино-места	—
5	Назначение помещения	Нежилое помещение
6	Вид (виды) разрешенного использования	—
7	Площадь помещения (Р), м ²	12,9
8	Наименование помещения	—
1	2	3
1	Кадастровый номер либо ранее присвоенный государственный учетный номер помещения, машино-места (кадастровый, инвентарный или условный номер)	—
	Кадастровый номер исходного объекта недвижимости (объектов недвижимости)	—
2	Номер, тип этажа (этажей), на котором (которых) расположено помещение, машино-место	на отм. 9.150 Этаж
3	Обозначение (номер) помещения, машино-места на поэтажном плане	339,340
4	Адрес помещения, машино-места	Российская Федерация, Москва, ЮАО, район Орехово-Борисово Северное, ул. Маршала Захарова, вл.7
	Местоположение помещения, машино-места	—
	Дополнение местоположения помещения, машино-места	—
5	Назначение помещения	Нежилое помещение
6	Вид (виды) разрешенного использования	—
7	Площадь помещения (Р), м ²	12,9
8	Наименование помещения	—
1	2	3
1	Кадастровый номер либо ранее присвоенный государственный учетный номер помещения, машино-места (кадастровый, инвентарный или условный номер)	—
	Кадастровый номер исходного объекта недвижимости (объектов недвижимости)	—
2	Номер, тип этажа (этажей), на котором (которых) расположено помещение, машино-место	на отм. 9.150 Этаж
3	Обозначение (номер) помещения, машино-места на поэтажном плане	341,342

1	2	3
4	Адрес помещения, машино-места	Российская Федерация, Москва, ЮАО, район Орехово-Борисово Северное, ул. Маршала Захарова, вл.7
	Местоположение помещения, машино-места	—
	Дополнение местоположения помещения, машино-места	—
5	Назначение помещения	Нежилое помещение
6	Вид (виды) разрешенного использования	—
7	Площадь помещения (Р), м ²	13,0
8	Наименование помещения	—
1	2	3
1	Кадастровый номер либо ранее присвоенный государственный учетный номер помещения, машино-места (кадастровый, инвентарный или условный номер)	—
	Кадастровый номер исходного объекта недвижимости (объектов недвижимости)	—
2	Номер, тип этажа (этажей), на котором (которых) расположено помещение, машино-место	на отм. 9.150 Этаж
3	Обозначение (номер) помещения, машино-места на поэтажном плане	343,344
4	Адрес помещения, машино-места	Российская Федерация, Москва, ЮАО, район Орехово-Борисово Северное, ул. Маршала Захарова, вл.7
	Местоположение помещения, машино-места	—
	Дополнение местоположения помещения, машино-места	—
5	Назначение помещения	Нежилое помещение
6	Вид (виды) разрешенного использования	—
7	Площадь помещения (Р), м ²	12,9
8	Наименование помещения	—
1	2	3
1	Кадастровый номер либо ранее присвоенный государственный учетный номер помещения, машино-места (кадастровый, инвентарный или условный номер)	—
	Кадастровый номер исходного объекта недвижимости (объектов недвижимости)	—
2	Номер, тип этажа (этажей), на котором (которых) расположено помещение, машино-место	на отм. 9.150 Этаж
3	Обозначение (номер) помещения, машино-места на поэтажном плане	345,346
4	Адрес помещения, машино-места	Российская Федерация, Москва, ЮАО, район Орехово-Борисово Северное, ул. Маршала Захарова, вл.7
	Местоположение помещения, машино-места	—
	Дополнение местоположения помещения, машино-места	—
5	Назначение помещения	Нежилое помещение
6	Вид (виды) разрешенного использования	—
7	Площадь помещения (Р), м ²	13,0
8	Наименование помещения	—
1	2	3

1	2	3
1	Кадастровый номер либо ранее присвоенный государственный учетный номер помещения, машино-места (кадастровый, инвентарный или условный номер)	—
	Кадастровый номер исходного объекта недвижимости (объектов недвижимости)	—
2	Номер, тип этажа (этажей), на котором (которых) расположено помещение, машино-место	на отм. 9.150 Этаж
3	Обозначение (номер) помещения, машино-места на поэтажном плане	347,348
4	Адрес помещения, машино-места	Российская Федерация, Москва, ЮАО, район Орехово-Борисово Северное, ул. Маршала Захарова, вл.7
	Местоположение помещения, машино-места	—
	Дополнение местоположения помещения, машино-места	—
5	Назначение помещения	Нежилое помещение
6	Вид (виды) разрешенного использования	—
7	Площадь помещения (Р), м ²	12,6
8	Наименование помещения	—
1	2	3
1	Кадастровый номер либо ранее присвоенный государственный учетный номер помещения, машино-места (кадастровый, инвентарный или условный номер)	—
	Кадастровый номер исходного объекта недвижимости (объектов недвижимости)	—
2	Номер, тип этажа (этажей), на котором (которых) расположено помещение, машино-место	на отм. 9.150 Этаж
3	Обозначение (номер) помещения, машино-места на поэтажном плане	349,350
4	Адрес помещения, машино-места	Российская Федерация, Москва, ЮАО, район Орехово-Борисово Северное, ул. Маршала Захарова, вл.7
	Местоположение помещения, машино-места	—
	Дополнение местоположения помещения, машино-места	—
5	Назначение помещения	Нежилое помещение
6	Вид (виды) разрешенного использования	—
7	Площадь помещения (Р), м ²	13,0
8	Наименование помещения	—
1	2	3
1	Кадастровый номер либо ранее присвоенный государственный учетный номер помещения, машино-места (кадастровый, инвентарный или условный номер)	—
	Кадастровый номер исходного объекта недвижимости (объектов недвижимости)	—
2	Номер, тип этажа (этажей), на котором (которых) расположено помещение, машино-место	на отм. 9.150 Этаж
3	Обозначение (номер) помещения, машино-места на поэтажном плане	351,352

1	2	3
4	Адрес помещения, машино-места	Российская Федерация, Москва, ЮАО, район Орехово-Борисово Северное, ул. Маршала Захарова, вл.7
	Местоположение помещения, машино-места	—
	Дополнение местоположения помещения, машино-места	—
5	Назначение помещения	Нежилое помещение
6	Вид (виды) разрешенного использования	—
7	Площадь помещения (Р), м ²	13,5
8	Наименование помещения	—
1	2	3
1	Кадастровый номер либо ранее присвоенный государственный учетный номер помещения, машино-места (кадастровый, инвентарный или условный номер)	—
	Кадастровый номер исходного объекта недвижимости (объектов недвижимости)	—
2	Номер, тип этажа (этажей), на котором (которых) расположено помещение, машино-место	на отм. 9.150 Этаж
3	Обозначение (номер) помещения, машино-места на поэтажном плане	353,354
4	Адрес помещения, машино-места	Российская Федерация, Москва, ЮАО, район Орехово-Борисово Северное, ул. Маршала Захарова, вл.7
	Местоположение помещения, машино-места	—
	Дополнение местоположения помещения, машино-места	—
5	Назначение помещения	Нежилое помещение
6	Вид (виды) разрешенного использования	—
7	Площадь помещения (Р), м ²	13,5
8	Наименование помещения	—
1	2	3
1	Кадастровый номер либо ранее присвоенный государственный учетный номер помещения, машино-места (кадастровый, инвентарный или условный номер)	—
	Кадастровый номер исходного объекта недвижимости (объектов недвижимости)	—
2	Номер, тип этажа (этажей), на котором (которых) расположено помещение, машино-место	на отм. 9.150 Этаж
3	Обозначение (номер) помещения, машино-места на поэтажном плане	355,356
4	Адрес помещения, машино-места	Российская Федерация, Москва, ЮАО, район Орехово-Борисово Северное, ул. Маршала Захарова, вл.7
	Местоположение помещения, машино-места	—
	Дополнение местоположения помещения, машино-места	—
5	Назначение помещения	Нежилое помещение
6	Вид (виды) разрешенного использования	—
7	Площадь помещения (Р), м ²	13,2
8	Наименование помещения	—
1	2	3

1	2	3
1	Кадастровый номер либо ранее присвоенный государственный учетный номер помещения, машино-места (кадастровый, инвентарный или условный номер)	—
	Кадастровый номер исходного объекта недвижимости (объектов недвижимости)	—
2	Номер, тип этажа (этажей), на котором (которых) расположено помещение, машино-место	на отм. 9.150 Этаж
3	Обозначение (номер) помещения, машино-места на поэтажном плане	357,358
4	Адрес помещения, машино-места	Российская Федерация, Москва, ЮАО, район Орехово-Борисово Северное, ул. Маршала Захарова, вл.7
	Местоположение помещения, машино-места	—
	Дополнение местоположения помещения, машино-места	—
5	Назначение помещения	Нежилое помещение
6	Вид (виды) разрешенного использования	—
7	Площадь помещения (Р), м ²	12,9
8	Наименование помещения	—
1	2	3
1	Кадастровый номер либо ранее присвоенный государственный учетный номер помещения, машино-места (кадастровый, инвентарный или условный номер)	—
	Кадастровый номер исходного объекта недвижимости (объектов недвижимости)	—
2	Номер, тип этажа (этажей), на котором (которых) расположено помещение, машино-место	на отм. 9.150 Этаж
3	Обозначение (номер) помещения, машино-места на поэтажном плане	359,360
4	Адрес помещения, машино-места	Российская Федерация, Москва, ЮАО, район Орехово-Борисово Северное, ул. Маршала Захарова, вл.7
	Местоположение помещения, машино-места	—
	Дополнение местоположения помещения, машино-места	—
5	Назначение помещения	Нежилое помещение
6	Вид (виды) разрешенного использования	—
7	Площадь помещения (Р), м ²	13,2
8	Наименование помещения	—
1	2	3
1	Кадастровый номер либо ранее присвоенный государственный учетный номер помещения, машино-места (кадастровый, инвентарный или условный номер)	—
	Кадастровый номер исходного объекта недвижимости (объектов недвижимости)	—
2	Номер, тип этажа (этажей), на котором (которых) расположено помещение, машино-место	на отм. 9.150 Этаж
3	Обозначение (номер) помещения, машино-места на поэтажном плане	361,362

1	2	3
4	Адрес помещения, машино-места	Российская Федерация, Москва, ЮАО, район Орехово-Борисово Северное, ул. Маршала Захарова, вл.7
	Местоположение помещения, машино-места	—
	Дополнение местоположения помещения, машино-места	—
5	Назначение помещения	Нежилое помещение
6	Вид (виды) разрешенного использования	—
7	Площадь помещения (Р), м ²	12,9
8	Наименование помещения	—
1	2	3
1	Кадастровый номер либо ранее присвоенный государственный учетный номер помещения, машино-места (кадастровый, инвентарный или условный номер)	—
	Кадастровый номер исходного объекта недвижимости (объектов недвижимости)	—
2	Номер, тип этажа (этажей), на котором (которых) расположено помещение, машино-место	на отм. 9.150 Этаж
3	Обозначение (номер) помещения, машино-места на поэтажном плане	363
4	Адрес помещения, машино-места	Российская Федерация, Москва, ЮАО, район Орехово-Борисово Северное, ул. Маршала Захарова, вл.7
	Местоположение помещения, машино-места	—
	Дополнение местоположения помещения, машино-места	—
5	Назначение помещения	Нежилое помещение
6	Вид (виды) разрешенного использования	—
7	Площадь помещения (Р), м ²	12,9
8	Наименование помещения	—
1	2	3
1	Кадастровый номер либо ранее присвоенный государственный учетный номер помещения, машино-места (кадастровый, инвентарный или условный номер)	—
	Кадастровый номер исходного объекта недвижимости (объектов недвижимости)	—
2	Номер, тип этажа (этажей), на котором (которых) расположено помещение, машино-место	на отм. 9.150 Этаж
3	Обозначение (номер) помещения, машино-места на поэтажном плане	364
4	Адрес помещения, машино-места	Российская Федерация, Москва, ЮАО, район Орехово-Борисово Северное, ул. Маршала Захарова, вл.7
	Местоположение помещения, машино-места	—
	Дополнение местоположения помещения, машино-места	—
5	Назначение помещения	Нежилое помещение
6	Вид (виды) разрешенного использования	—
7	Площадь помещения (Р), м ²	12,9
8	Наименование помещения	—
1	2	3

1	2	3
1	Кадастровый номер либо ранее присвоенный государственный учетный номер помещения, машино-места (кадастровый, инвентарный или условный номер)	—
	Кадастровый номер исходного объекта недвижимости (объектов недвижимости)	—
2	Номер, тип этажа (этажей), на котором (которых) расположено помещение, машино-место	на отм. 9.150 Этаж
3	Обозначение (номер) помещения, машино-места на поэтажном плане	365
4	Адрес помещения, машино-места	Российская Федерация, Москва, ЮАО, район Орехово-Борисово Северное, ул. Маршала Захарова, вл.7
	Местоположение помещения, машино-места	—
	Дополнение местоположения помещения, машино-места	—
5	Назначение помещения	Нежилое помещение
6	Вид (виды) разрешенного использования	—
7	Площадь помещения (Р), м ²	13,0
8	Наименование помещения	—
1	2	3
1	Кадастровый номер либо ранее присвоенный государственный учетный номер помещения, машино-места (кадастровый, инвентарный или условный номер)	—
	Кадастровый номер исходного объекта недвижимости (объектов недвижимости)	—
2	Номер, тип этажа (этажей), на котором (которых) расположено помещение, машино-место	на отм. 9.150 Этаж
3	Обозначение (номер) помещения, машино-места на поэтажном плане	366
4	Адрес помещения, машино-места	Российская Федерация, Москва, ЮАО, район Орехово-Борисово Северное, ул. Маршала Захарова, вл.7
	Местоположение помещения, машино-места	—
	Дополнение местоположения помещения, машино-места	—
5	Назначение помещения	Нежилое помещение
6	Вид (виды) разрешенного использования	—
7	Площадь помещения (Р), м ²	12,8
8	Наименование помещения	—
1	2	3
1	Кадастровый номер либо ранее присвоенный государственный учетный номер помещения, машино-места (кадастровый, инвентарный или условный номер)	—
	Кадастровый номер исходного объекта недвижимости (объектов недвижимости)	—
2	Номер, тип этажа (этажей), на котором (которых) расположено помещение, машино-место	на отм. 9.150 Этаж
3	Обозначение (номер) помещения, машино-места на поэтажном плане	367

1	2	3
4	Адрес помещения, машино-места	Российская Федерация, Москва, ЮАО, район Орехово-Борисово Северное, ул. Маршала Захарова, вл.7
	Местоположение помещения, машино-места	—
	Дополнение местоположения помещения, машино-места	—
5	Назначение помещения	Нежилое помещение
6	Вид (виды) разрешенного использования	—
7	Площадь помещения (Р), м ²	13,0
8	Наименование помещения	—
1	2	3
1	Кадастровый номер либо ранее присвоенный государственный учетный номер помещения, машино-места (кадастровый, инвентарный или условный номер)	—
	Кадастровый номер исходного объекта недвижимости (объектов недвижимости)	—
2	Номер, тип этажа (этажей), на котором (которых) расположено помещение, машино-место	на отм. 9.150 Этаж
3	Обозначение (номер) помещения, машино-места на поэтажном плане	368
4	Адрес помещения, машино-места	Российская Федерация, Москва, ЮАО, район Орехово-Борисово Северное, ул. Маршала Захарова, вл.7
	Местоположение помещения, машино-места	—
	Дополнение местоположения помещения, машино-места	—
5	Назначение помещения	Нежилое помещение
6	Вид (виды) разрешенного использования	—
7	Площадь помещения (Р), м ²	13,0
8	Наименование помещения	—
1	2	3
1	Кадастровый номер либо ранее присвоенный государственный учетный номер помещения, машино-места (кадастровый, инвентарный или условный номер)	—
	Кадастровый номер исходного объекта недвижимости (объектов недвижимости)	—
2	Номер, тип этажа (этажей), на котором (которых) расположено помещение, машино-место	на отм. 9.150 Этаж
3	Обозначение (номер) помещения, машино-места на поэтажном плане	369
4	Адрес помещения, машино-места	Российская Федерация, Москва, ЮАО, район Орехово-Борисово Северное, ул. Маршала Захарова, вл.7
	Местоположение помещения, машино-места	—
	Дополнение местоположения помещения, машино-места	—
5	Назначение помещения	Нежилое помещение
6	Вид (виды) разрешенного использования	—
7	Площадь помещения (Р), м ²	13,9
8	Наименование помещения	—
1	2	3

1	2	3
1	Кадастровый номер либо ранее присвоенный государственный учетный номер помещения, машино-места (кадастровый, инвентарный или условный номер)	—
	Кадастровый номер исходного объекта недвижимости (объектов недвижимости)	—
2	Номер, тип этажа (этажей), на котором (которых) расположено помещение, машино-место	на отм. 9.150 Этаж
3	Обозначение (номер) помещения, машино-места на поэтажном плане	370
4	Адрес помещения, машино-места	Российская Федерация, Москва, ЮАО, район Орехово-Борисово Северное, ул. Маршала Захарова, вл.7
	Местоположение помещения, машино-места	—
	Дополнение местоположения помещения, машино-места	—
5	Назначение помещения	Нежилое помещение
6	Вид (виды) разрешенного использования	—
7	Площадь помещения (Р), м ²	13,9
8	Наименование помещения	—
1	2	3
1	Кадастровый номер либо ранее присвоенный государственный учетный номер помещения, машино-места (кадастровый, инвентарный или условный номер)	—
	Кадастровый номер исходного объекта недвижимости (объектов недвижимости)	—
2	Номер, тип этажа (этажей), на котором (которых) расположено помещение, машино-место	на отм. 9.150 Этаж
3	Обозначение (номер) помещения, машино-места на поэтажном плане	371
4	Адрес помещения, машино-места	Российская Федерация, Москва, ЮАО, район Орехово-Борисово Северное, ул. Маршала Захарова, вл.7
	Местоположение помещения, машино-места	—
	Дополнение местоположения помещения, машино-места	—
5	Назначение помещения	Нежилое помещение
6	Вид (виды) разрешенного использования	—
7	Площадь помещения (Р), м ²	13,0
8	Наименование помещения	—
1	2	3
1	Кадастровый номер либо ранее присвоенный государственный учетный номер помещения, машино-места (кадастровый, инвентарный или условный номер)	—
	Кадастровый номер исходного объекта недвижимости (объектов недвижимости)	—
2	Номер, тип этажа (этажей), на котором (которых) расположено помещение, машино-место	на отм. 9.150 Этаж
3	Обозначение (номер) помещения, машино-места на поэтажном плане	372

1	2	3
4	Адрес помещения, машино-места	Российская Федерация, Москва, ЮАО, район Орехово-Борисово Северное, ул. Маршала Захарова, вл.7
	Местоположение помещения, машино-места	—
	Дополнение местоположения помещения, машино-места	—
5	Назначение помещения	Нежилое помещение
6	Вид (виды) разрешенного использования	—
7	Площадь помещения (Р), м ²	13,0
8	Наименование помещения	—
1	2	3
1	Кадастровый номер либо ранее присвоенный государственный учетный номер помещения, машино-места (кадастровый, инвентарный или условный номер)	—
	Кадастровый номер исходного объекта недвижимости (объектов недвижимости)	—
2	Номер, тип этажа (этажей), на котором (которых) расположено помещение, машино-место	на отм. 9.150 Этаж
3	Обозначение (номер) помещения, машино-места на поэтажном плане	373
4	Адрес помещения, машино-места	Российская Федерация, Москва, ЮАО, район Орехово-Борисово Северное, ул. Маршала Захарова, вл.7
	Местоположение помещения, машино-места	—
	Дополнение местоположения помещения, машино-места	—
5	Назначение помещения	Нежилое помещение
6	Вид (виды) разрешенного использования	—
7	Площадь помещения (Р), м ²	11,0
8	Наименование помещения	—

Заключение кадастрового инженера

Технический план подготовлен в результате выполнения кадастровых работ в связи с созданием многоквартирного дома, расположенного по адресу: Российская Федерация, г. Москва, ЮАО, район Орехово-Борисово Северное, ул. Маршала Захарова, вл.7 и 1251 помещений в нем, в том числе 735 жилых, 77 нежилых помещений и 439 машино-мест, на основании Проектной документации 1013-3-АР, 2015г. и Разрешения на строительство от 30.07.2015г. №77-172000-011401-2015.

Данный объект - Многофункциональный жилой комплекс. Площадь здания, сведения о которой указаны в техническом плане, определена по результатам кадастровых работ в соответствии с требованиями Приказа Минэкономразвития России от 01.03.2016 N 90 "Об утверждении требований к точности и методам определения координат характерных точек границ земельного участка, требований к точности и методам определения координат характерных точек контура здания, сооружения или объекта незавершенного строительства на земельном участке, а также требований к определению площади здания, сооружения и помещения" (Зарегистрировано в Минюсте России 08.04.2016 N 41712) и составляет 78211,8 кв.м.

Материал стен указан как смешанный, так как согласно проектной документации – наружные стены трехслойные и включают в себя: внутренний слой-стена (пилон) из монолитного железобетона и из ячеистобетонных блоков, средний слой – утеплитель, наружный слой – сертифицированная система вентилируемого фасада и тонкая фасадная штукатурная система.

Количество этажей в здании указано - 3-24 этажей, в том числе 2 подземных, что соответствует Разрешению на строительство, где прописано количество этажей 1-3-22+2 подземных этажа. В соответствии со п.10 ст.43 Приказа N 953 (ред. от 01.11.2016) "Об утверждении формы технического плана и требований к его подготовке, состава содержащихся в нем сведений, а также формы декларации об объекте недвижимости, требований к ее подготовке, состава содержащихся в ней сведений" (если здание, сооружение имеет различное количество этажей - указывается наименьшее и наибольшее значение этажей с интервалом).

В связи с тем, что на объект недвижимости: машино-место в настоящее время, отсутствует XML-схема, технический план был подготовлен с использованием действующей XML-схемы помещения в соответствии с Письмом от 28.06.2017г. №17683-ВА/Д23и "О порядке подготовки технического плана в отношении нежилого здания и расположенных в нем помещений, а так же в отношении машино-мест до ввода в действие новых XML-схем". Назначение помещения, которое является машино- местом указано как - нежилое.

Описание местоположения объекта недвижимости (машино-мест):

Этаж на отм.-4.950 расположены машино-места №1-207 (количество м/м 207) ;

Этаж на отм.-9.150 расположены машино-места №1-373, часть из которых сдвоены, а именно 141 машино-место (количество м/м 232).

Общее количество машино-мест на двух этажах 580, с учетом сдвоенных м/м 439. Сдвоенные машино-места – это машино-места оборудованные зависимыми двухъярусными подъемниками.

Технический план подготовила кадастровый инженер Статкевич Дарья Алексеевна, состоящая в Ассоциации «Саморегулируемая организация кадастровых инженеров», А СРО «Кадастровые инженеры»), номер в государственном реестре саморегулируемых организаций кадастровых инженеров (№002 от 08.07.2016)), номер и дату включения кадастрового инженера в реестр членов А СРО «Кадастровые инженеры» №7585 от 30.06.2016г. Кадастровый инженер является работником юридического лица ПАО "Группа Компаний ПИК". СНИЛС 148-922-442 90. Договор на выполнение кадастровых работ №МЗ/02 от 01.06.2012г.

Приложение

№ п/п	Наименование документа
1	2
1	Проектная документация
2	Разрешение на строительство
3	Поэтажные планы
4	Экспликация
5	Внемасштабный чертеж

2 этаж
1 подъезд

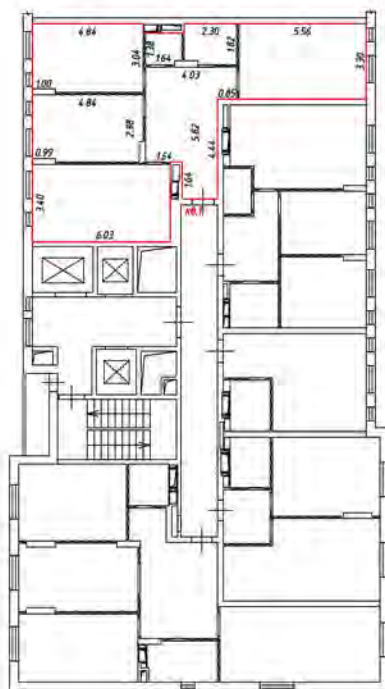

Масштаб 1:200

Условные обозначения:

 - часть границы вновь образованного помещения

 - стена с окном и дверью

 - лестница

 - дверь остекленная (на балкон, лоджия)

 - перегородка

2 этаж
1 подъезд

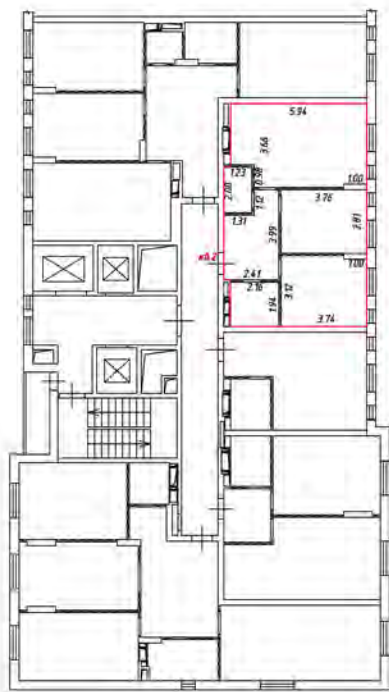

Масштаб 1:200

Условные обозначения:

 - часть границы внаполь образованного помещения

 - стена с окном и дверью

 - лестница

 - дверь остекленная (на балкон, лоджии)

 - перегородка

2 этаж
1 подъезд

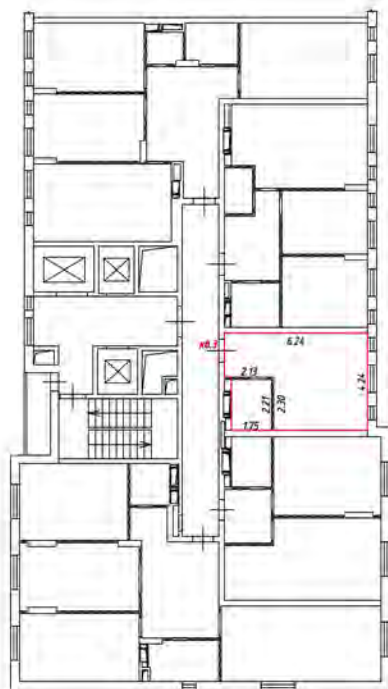

Масштаб 1:200

Условные обозначения:

 - часть границы вновь образуемого помещения

 - стена с окном и дверью

 - лестница

 - дверь остекленная (на балкон, лоджия)

 - перегородка

2 этаж
Подъезд

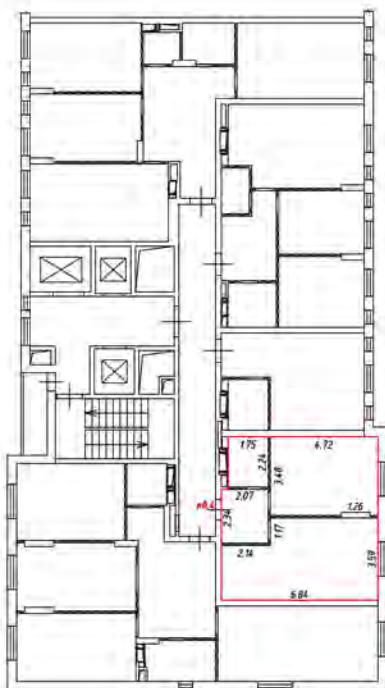

Масштаб 1:200

Условные обозначения:

 - часть границы внаполь образованного помещения

 - стена с окном и дверью

 - лестница

 - дверь остекленная (на балкон, лоджия)

 - перегородка

2 этаж
1 подъезд

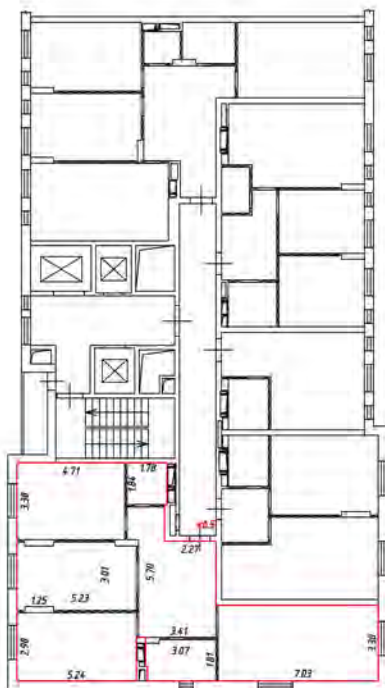

Масштаб 1:200

Условные обозначения:

 - часть границы вновь образованного помещения

 - стена с окном и дверью

 - лестница

 - дверь остекленная (на балкон, лоджию)

 - перегородка

3 этаж
1 подъезд

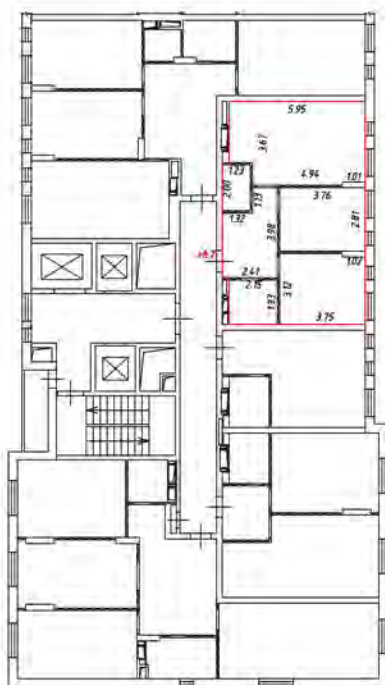

Масштаб 1:200

Условные обозначения:

 - часть границы вновь образованного помещения

 - стена с окном и дверью

 - лестница

 - дверь остекленная (на балкон, лоджия)

 - перегородка

План этажа (части этажа)

3 этаж
1 подъезд

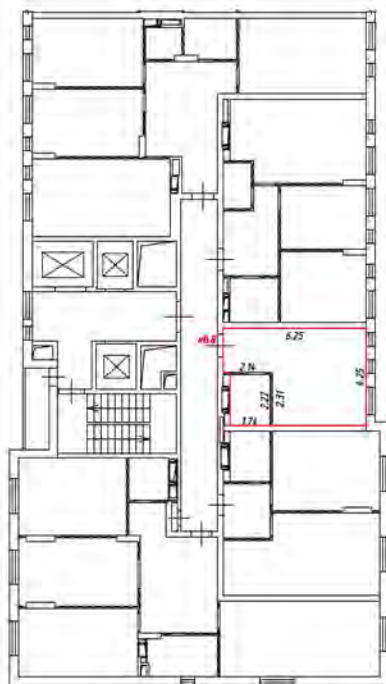

Масштаб 1:200

Условные обозначения:

 - часть границы вновь образованного помещения

 - стена с окном и дверью

 - лестница

 - дверь остекленная (на балкон, лоджия)

 - перегородка

План этажа (части этажа)

3 этаж
1 подъезд

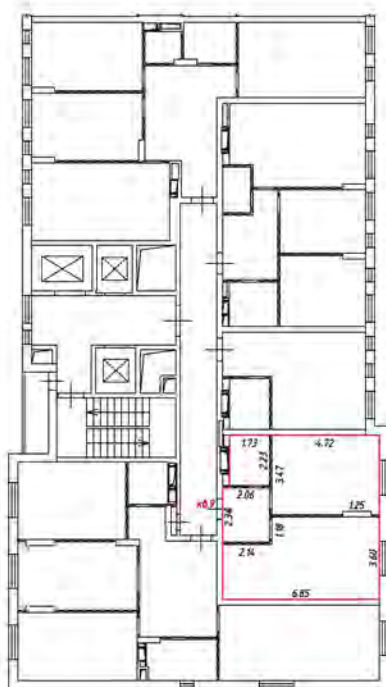

Масштаб 1:200

Условные обозначения:

 - часть границы вновь образованного помещения

 - стена с окном и дверью

 - лестница

 - двери остекленные (на балкон, лоджия)

 - перегородка

План этажа (части этажа)

3 этаж
1 подъезд

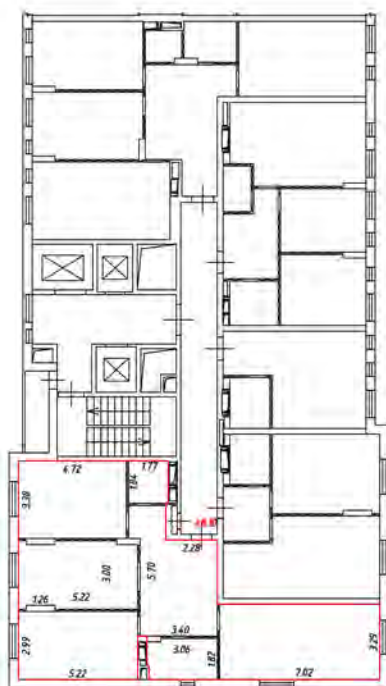

Масштаб 1:200

Условные обозначения:

 - часть границы вновь образованного помещения

 - стена с окном и дверью

 - лестница

 - дверь остекленная (на балкон, лоджия)

 - перегородка

4 этаж
1 подъезд

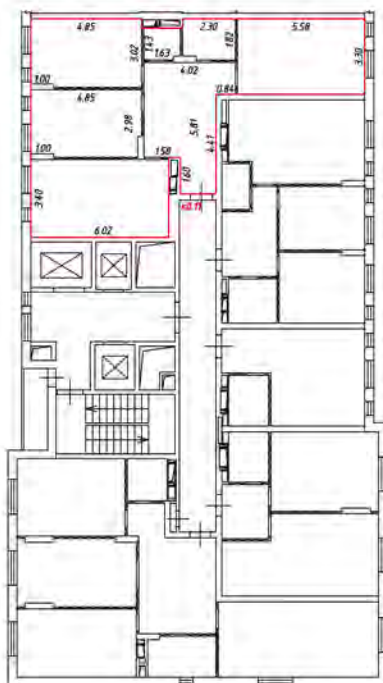

Масштаб 1:200

Условные обозначения:

 - часть границы вновь образуемого помещения

 - стена с окном и дверью

 - лестница

 - дверь остекленная (на балкон, лоджия)

 - перегородка

4 этаж
1 подъезд

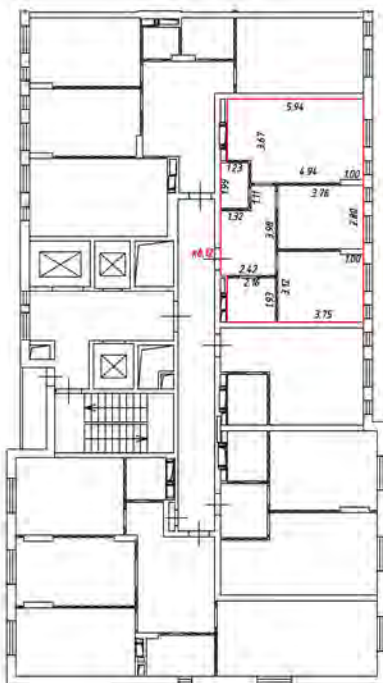

Масштаб 1:200

Условные обозначения:

 - часть границы вновь образованного помещения

 - стена с окном и дверью

 - лестница

 - двери остекленные (на балкон, лоджия)

 - перегородка

4 этаж
1 подъезд

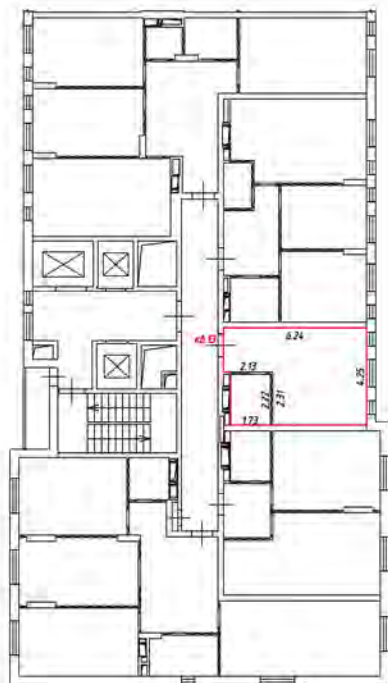

Масштаб 1:200

Условные обозначения:

 - часть границы внаполь образованного помещения

 - стена с окном и дверью

 - лестница

 - дверь остекленная (на балкон, лоджия)

 - перегородка

План этажа (части этажа)

4 этаж
1 подъезд

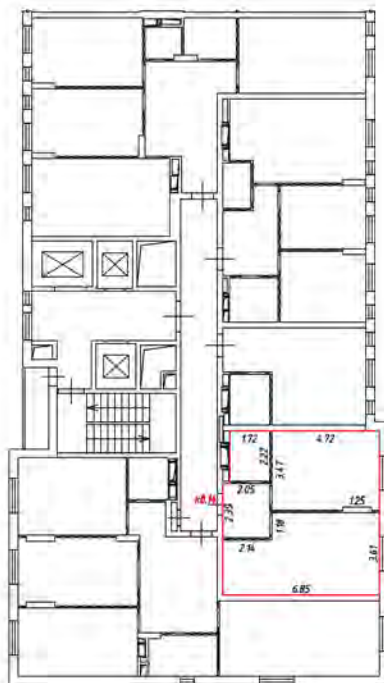

Масштаб 1:200

Условные обозначения:

 - часть границы вновь образованного помещения

 - стена с окном и дверью

 - лестница

 - дверь остекленная (на балкон, лоджия)

 - перегородка

4 этаж
1 подъезд

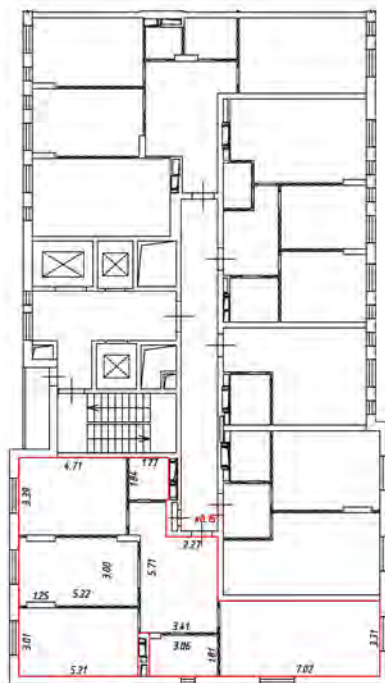

Масштаб 1:200

Условные обозначения:

 - часть границы вновь образованного помещения

 - стена с окном и дверью

 - лестница

 - дверь остекленная (на балкон, лоджию)

 - перегородка

План этажа (части этажа)

5 этаж
1 подъезд

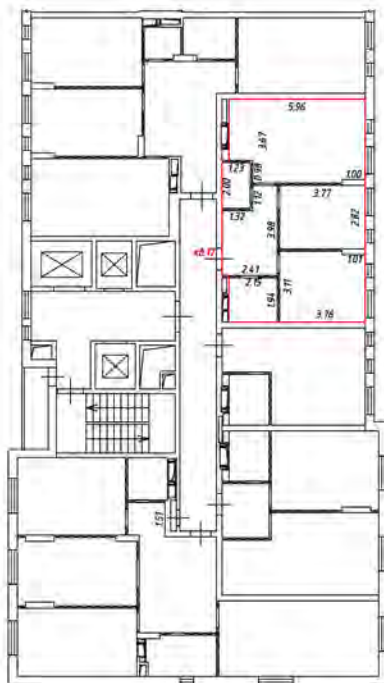

Масштаб 1:200

Условные обозначения:

 - часть границы вновь образуемого помещения

 - стена с окном и дверью

 - лестница

 - двери остекленные (на балконе, лоджии)

 - перегородка

5 этаж
1 подъезд

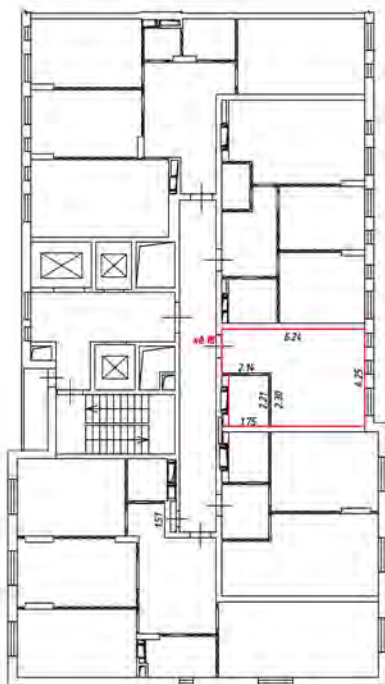

Масштаб 1:200

Условные обозначения:

 - часть границы внаполь образованного помещения

 - стена с окном и дверью

 - лестница

 - дверь остекленная (на балкон, лоджия)

 - перегородка

План этажа (части этажа)

5 этаж
1 подъезд

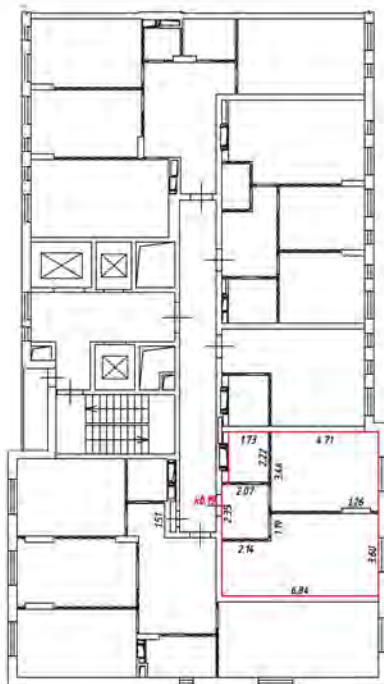

Масштаб 1:200

Условные обозначения:

 - часть границы внаполь образованного помещения

 - стена с окном и дверью

 - лестница

 - дверь остекленная (на балкон, лоджии)

 - перегородка

5 этаж
1 подъезд

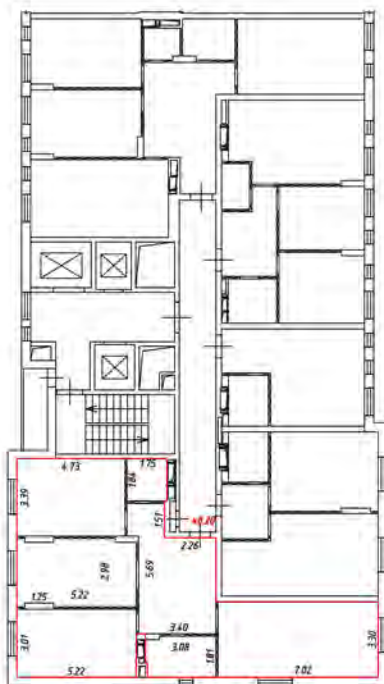

Масштаб 1:200

Условные обозначения:

 - часть границы вновь образованного помещения

 - стена с окном и дверью

 - лестница

 - дверь остекленная (на балкон, лоджию)

 - перегородка

6 этаж
Тподъезд

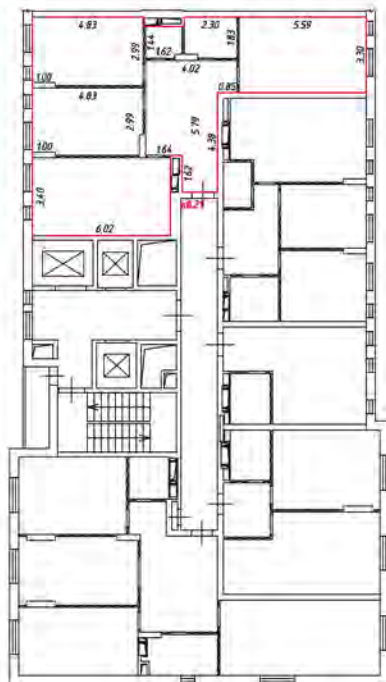

Масштаб 1:200

Условные обозначения:

 - часть границы вновь образованного помещения

 - стена с окном и дверью

 - лестница

 - дверь остекленная (на балкон, лоджия)

 - перегородка

План этажа (части этажа)

6 этаж
1 подъезд

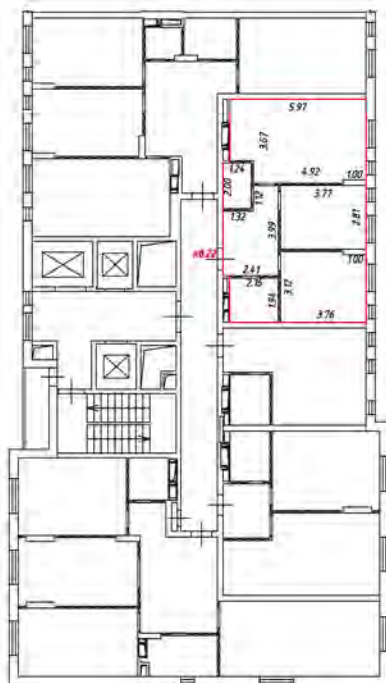

Масштаб 1:200

Условные обозначения:

 - часть границы вновь образуемого помещения

 - стена с окном и дверью

 - лестница

 - дверь остекленная (на балкон, лоджии)

 - перегородка

6 этаж
1 подъезд

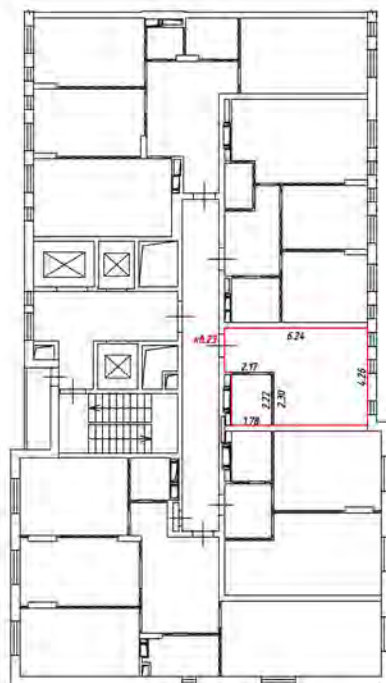

Масштаб 1:200

Условные обозначения:

 - часть границы вновь образуемого помещения

 - стена с окном и дверью

 - лестница

 - дверь остекленная (на балкон, лоджия)

 - перегородка

План этажа (части этажа)

6 этаж
1 подъезд

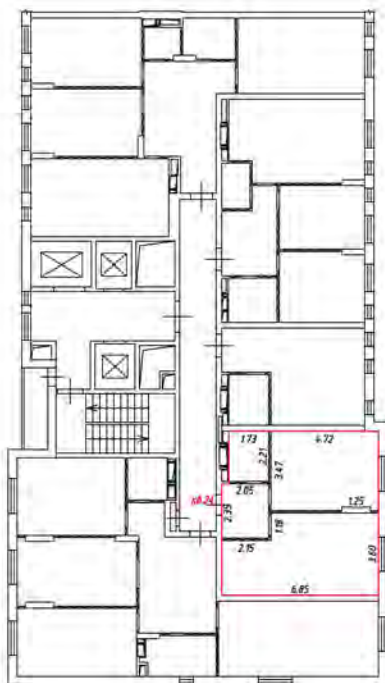

Масштаб 1:200

Условные обозначения:

 - часть границы внаполь образованного помещения

 - стена с окном и дверью

 - лестница

 - дверь остекленная (на балкон, лоджия)

 - перегородка

7 этаж
1 подъезд

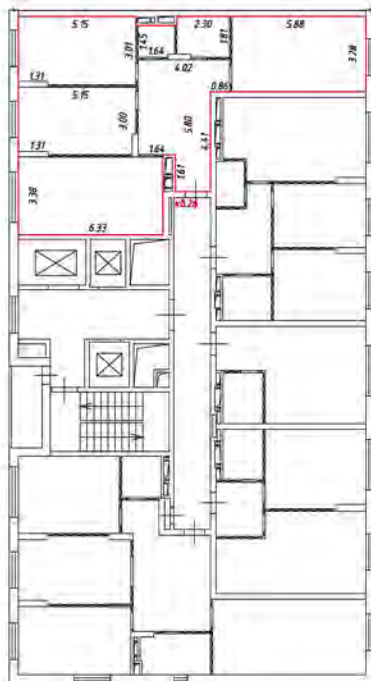

Масштаб 1:200

Условные обозначения:

 - часть границы вновь образованного помещения

 - стена с окном и дверью

 - лестница

 - дверь остекленная (на балкон, лоджия)

 - перегородка

План этажа (части этажа)

7 этаж
1 подъезд



Масштаб 1:200

Условные обозначения:

 - часть границы вновь образуемого помещения

 - стена с окном и дверью

 - лестница

 - дверь остекленная (на балкон, лоджия)

 - перегородка

7 этаж
1 подъезд

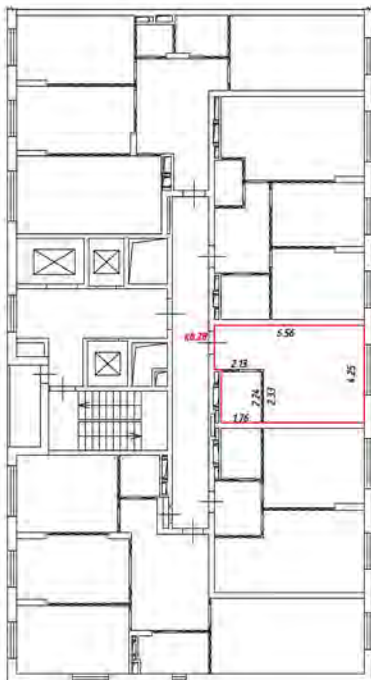

Масштаб 1:200

Условные обозначения:

 - часть границы вновь образованного помещения

 - стена с окном и дверью

 - лестница

 - дверь остекленная (на балкон, лоджия)

 - перегородка

План этажа (части этажа)

7 этаж
1 подъезд

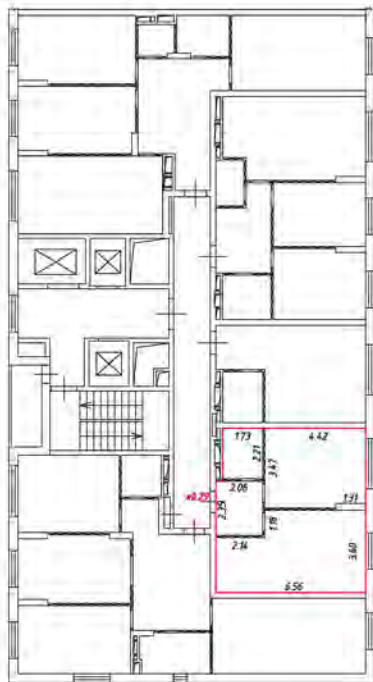

Масштаб 1:200

Условные обозначения:

 - часть границы внаполь образованного помещения

 - стена с окном и дверью

 - лестница

 - дверь остекленная (на балкон, лоджию)

 - перегородка

План этажа (части этажа)

7 этаж
1 подъезд

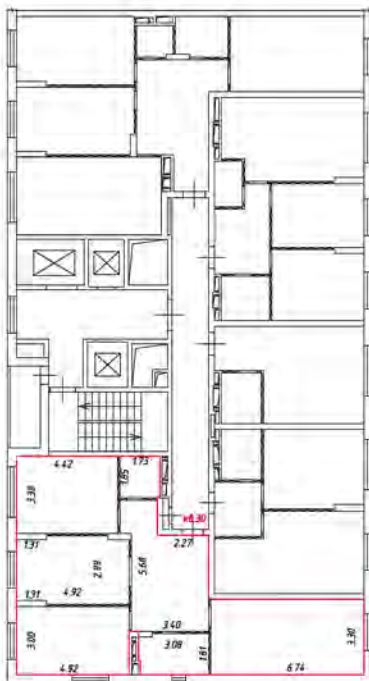

Масштаб 1:200

Условные обозначения:

 - часть границы вновь образованного помещения

 - стена с окном и дверью

 - лестница

 - дверь остекленная (на балкон, лоджия)

 - перегородка

8 этаж
Грузовый

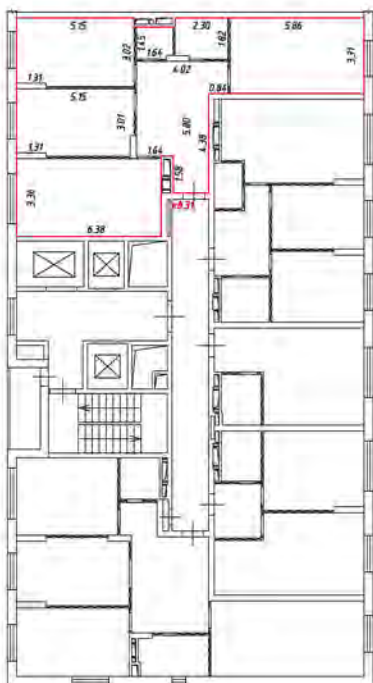

Масштаб 1:200

Условные обозначения:

 - часть границы вновь образованного помещения

 - стена с окном и дверью

 - лестница

 - дверь остекленная (на балкон, лоджия)

 - перегородка

8 этаж
Годъезд



Масштаб 1:200

Условные обозначения:

 - часть границы вновь образованного помещения

 - стена с окном и дверью

 - лестница

 - дверь остекленная (на балкон, лоджия)

 - перегородка

8 этаж
Тюльезь

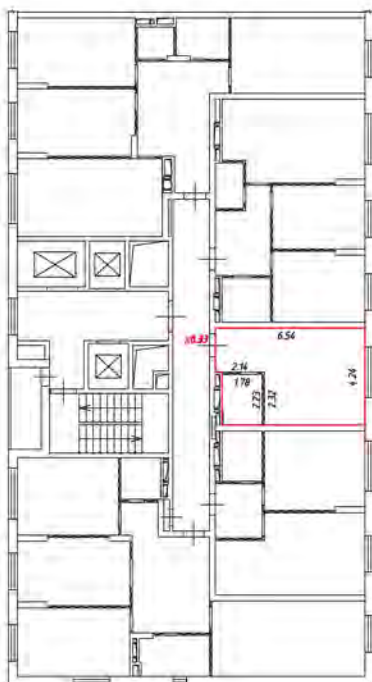

Масштаб 1:200

Условные обозначения:

 - часть границы вновь образованного помещения

 - стена с окном и дверью

 - лестница

 - дверь остекленная (на балкон, лоджия)

 - перегородка

8 этаж
Тподъезд

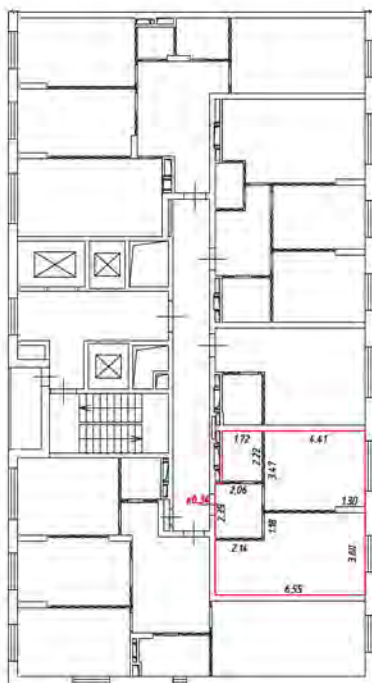

Масштаб 1:200

Условные обозначения:

 - часть границы вновь образованного помещения

 - стена с окном и дверью

 - лестница

 - дверь остекленная (на балкон, лоджия)

 - перегородка

8 этаж
Тюльезз

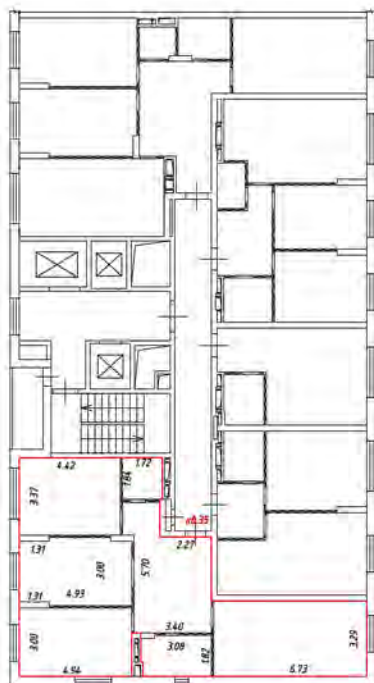

Масштаб 1:200

Условные обозначения:

 - часть границы вновь образованного помещения

 - стена с окном и дверью

 - лестница

 - дверь остекленная (на балкон, лоджию)

 - перегородка

План этажа (части этажа)

9 этаж
1 подъезд

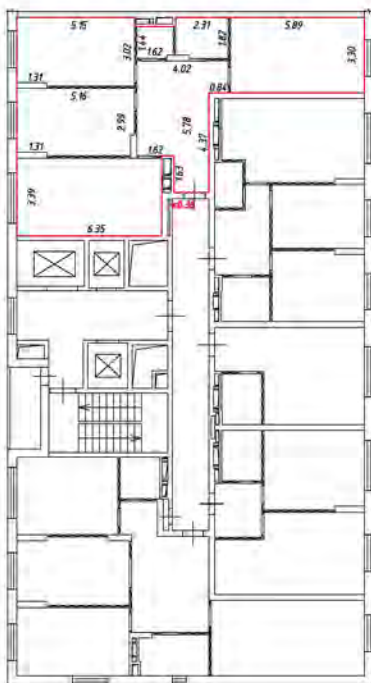

Масштаб 1:200

Условные обозначения:

 - часть границы вновь образованного помещения

 - стена с окном и дверью

 - лестница

 - двери остекленные (на балкон, лоджия)

 - перегородка

9 этаж
1 подъезд

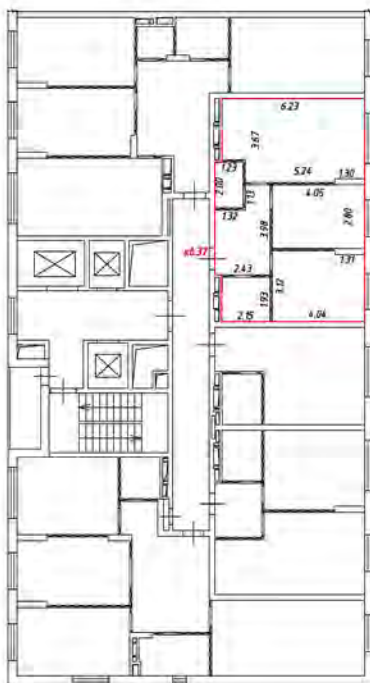

Масштаб 1:200

Условные обозначения:

 - часть границы вновь образованного помещения

 - стена с окном и дверью

 - лестница

 - двери остекленные (на балкон, лоджии)

 - перегородка

План этажа (части этажа)

9 этаж
1 подъезд

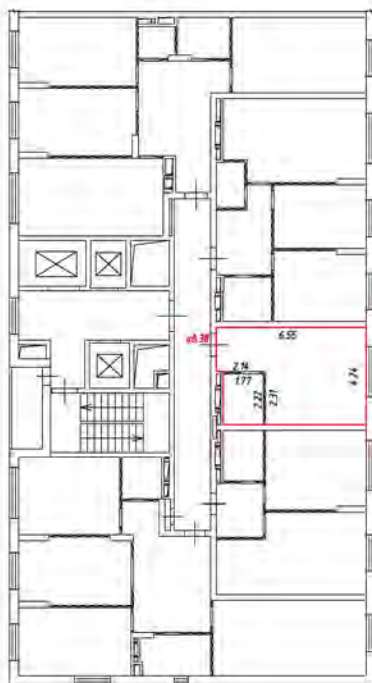

Масштаб 1:200

Условные обозначения:

 - часть границы вновь образованного помещения

 - стена с окном и дверью

 - лестница

 - дверь остекленная (на балкон, лоджия)

 - перегородка

План этажа (части этажа)

9 этаж
1 подъезд

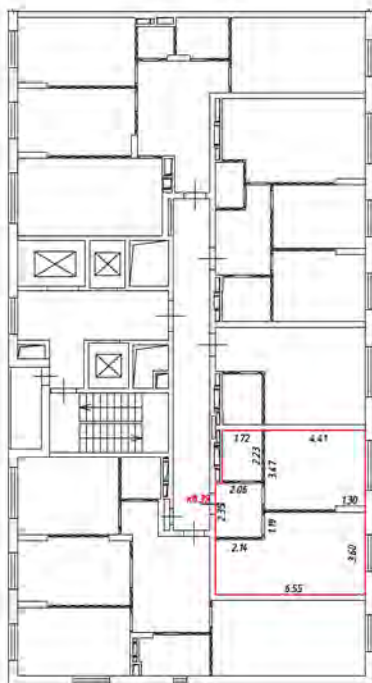

Масштаб 1:200

Условные обозначения:

 - часть границы вновь образованного помещения

 - стена с окном и дверью

 - лестница

 - дверь остекленная (на балкон, лоджия)

 - перегородка

9 этаж
1 подъезд

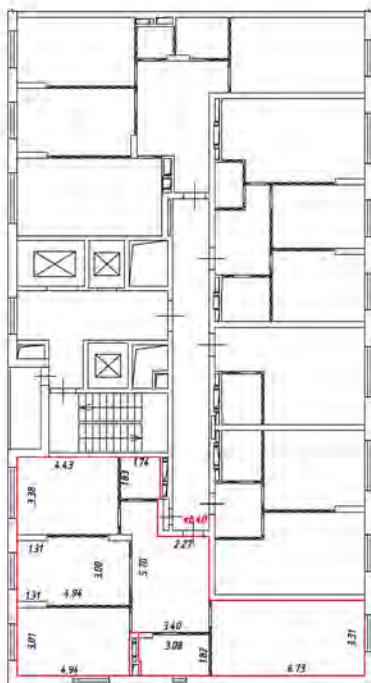

Масштаб 1:200

Условные обозначения:

 - часть границы вновь образованного помещения

 - стена с окном и дверью

 - лестница

 - дверь остекленная (на балкон, лоджия)

 - перегородка

10 этаж
1 подъезд

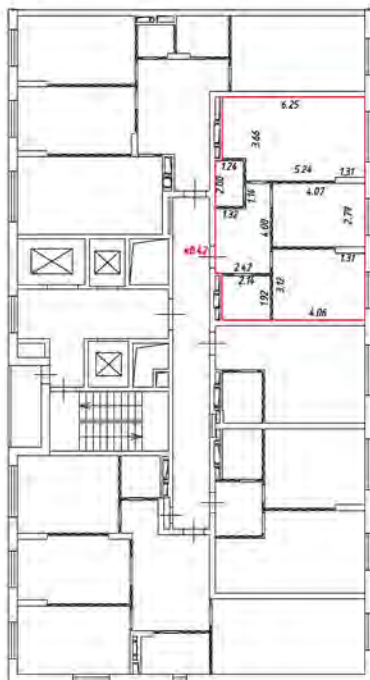

Масштаб 1:200

Условные обозначения:

 - часть границы вновь образованного помещения

 - стена с окном и дверью

 - лестница

 - дверь остекленная (на балкон, лоджию)

 - перегородка

План этажа (части этажа)

10 этаж
1 подъезд

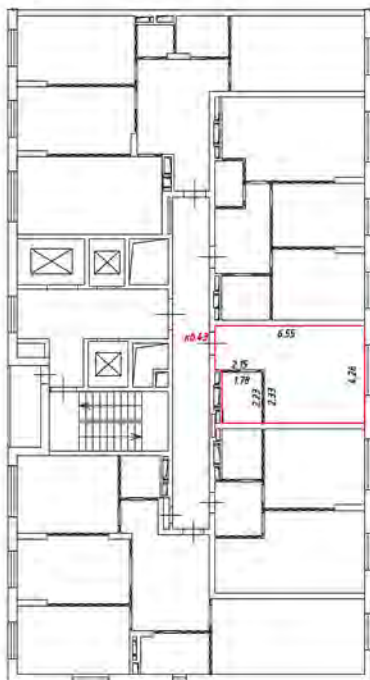

Масштаб 1:200

Условные обозначения:

 - часть границы вновь образуемого помещения

 - стена с окном и дверью

 - лестница

 - дверь остекленная (на балкон, лоджия)

 - перегородка

План этажа (части этажа)

10 этаж
1 подъезд

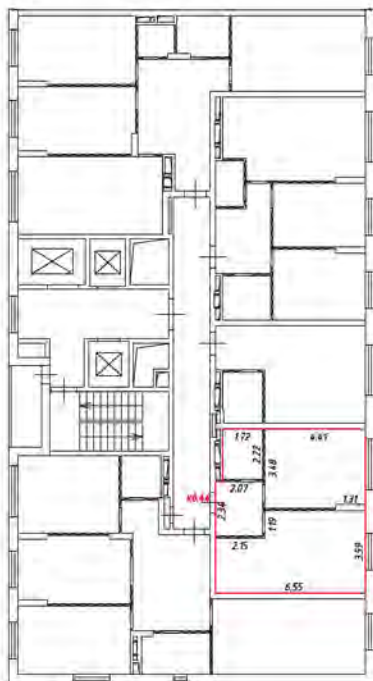

Масштаб 1:200

Условные обозначения:

 - часть границы вновь образуемого помещения

 - стена с окном и дверью

 - лестница

 - дверь остекленная (на балкон, лоджия)

 - перегородка

10 этаж
1 подъезд

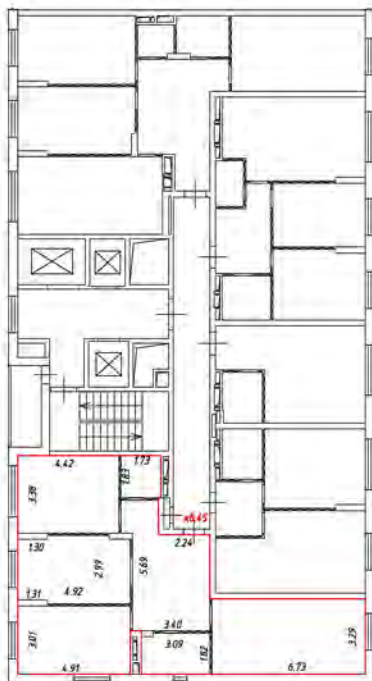

Масштаб 1:200

Условные обозначения:

 - часть границы вновь образуемого помещения

 - стена с окном и дверью

 - лестница

 - дверь остекленная (на балкон, лоджия)

 - перегородка

11 этаж
1 подъезд

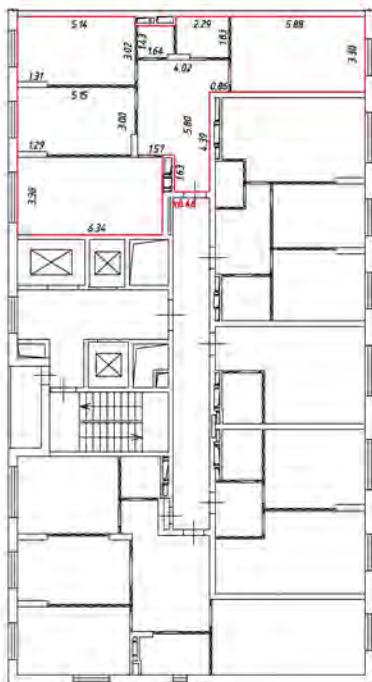

Масштаб 1:200

Условные обозначения:

 - часть границы вновь образованного помещения

 - стена с окном и дверью

 - лестница

 - дверь остекленная (на балкон, лоджия)

 - перегородка

11 этаж
1 подъезд

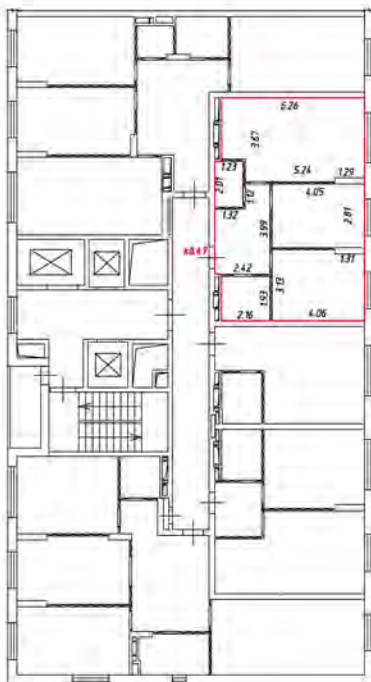

Масштаб 1:200

Условные обозначения:

 - часть границы вновь образованного помещения

 - стена с окном и дверью

 - лестница

 - двери остекленные (на балкон, лоджия)

 - перегородка

11 этаж
1 подъезд

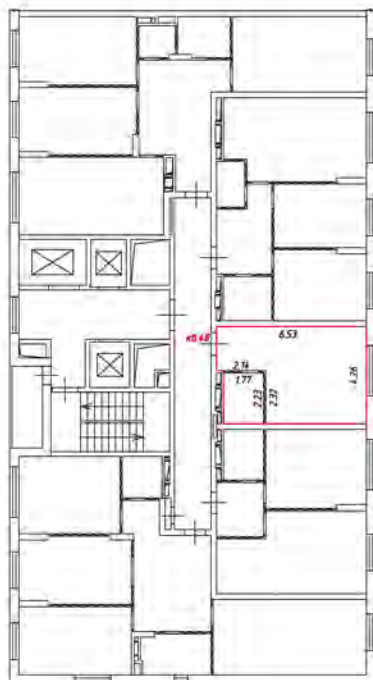

Масштаб 1:200

Условные обозначения:

 - часть границы вновь образованного помещения

 - стена с окном и дверью

 - лестница

 - дверь остекленная (на балкон, лоджия)

 - перегородка

План этажа (части этажа)

11 этаж
1 подъезд

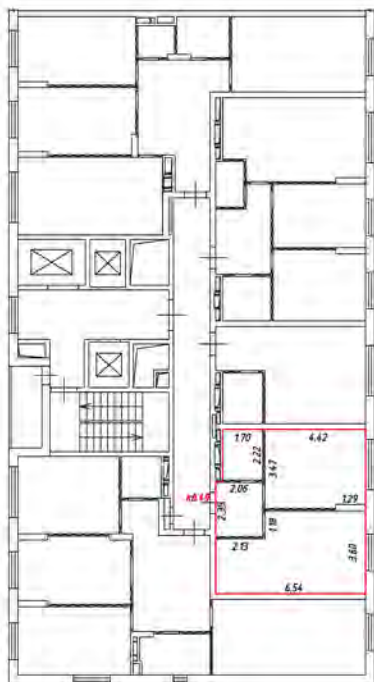

Масштаб 1:200

Условные обозначения:

 - часть границы внаполь образованного помещения

 - стена с окном и дверью

 - лестница

 - дверь остекленная (на балкон, лоджия)

 - перегородка

11 этаж
1 подъезд

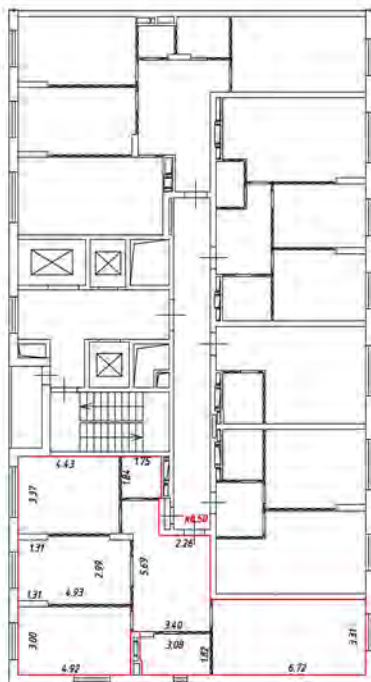

Масштаб 1:200

Условные обозначения:

 - часть границы вновь образованного помещения

 - стена с окном и дверью

 - лестница

 - дверь остекленная (на балкон, лоджию)

 - перегородка

12 этаж
1 подъезд

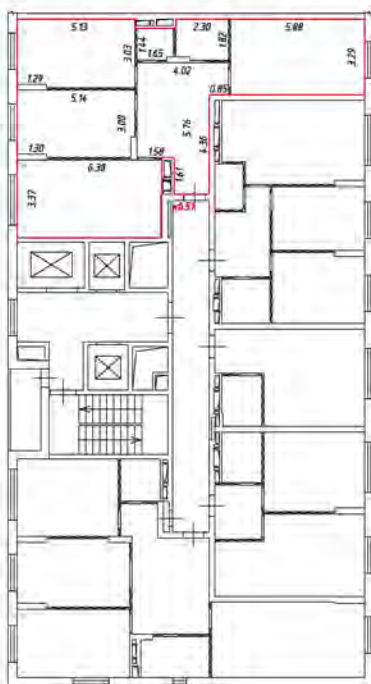

Масштаб 1:200

Условные обозначения:

 - часть границы вновь образуемого помещения

 - стена с окном и дверью

 - лестница

 - двери остекленные (на балкон, лоджия)

 - перегородка

12 этаж
1 подъезд



Масштаб 1:200

Условные обозначения:

 - часть границы вновь образуемого помещения

 - стена с окном и дверью

 - лестница

 - дверь остекленная (на балкон, лоджия)

 - перегородка

План этажа (части этажа)

12 этаж
1 подъезд



Масштаб 1:200

Условные обозначения:

 - часть границы вновь образованного помещения

 - стена с окном и дверью

 - лестница

 - дверь остекленная (на балкон, лоджия)

 - перегородка

12 этаж
1 подъезд

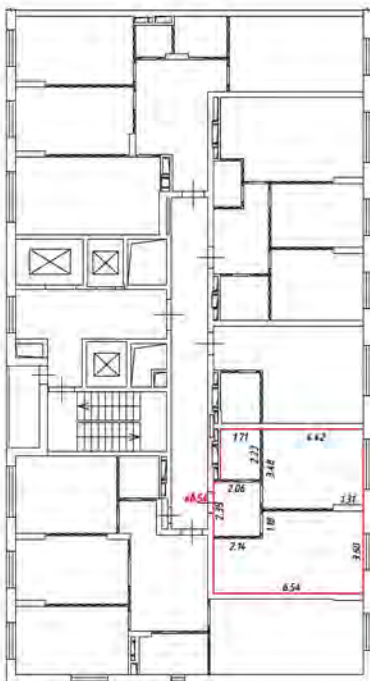

Масштаб 1:200

Условные обозначения:

 - часть границы вновь образованного помещения

 - стена с окном и дверью

 - лестница

 - дверь остекленная (на балкон, лоджия)

 - перегородка

План этажа (части этажа)

12 этаж
1 подъезд

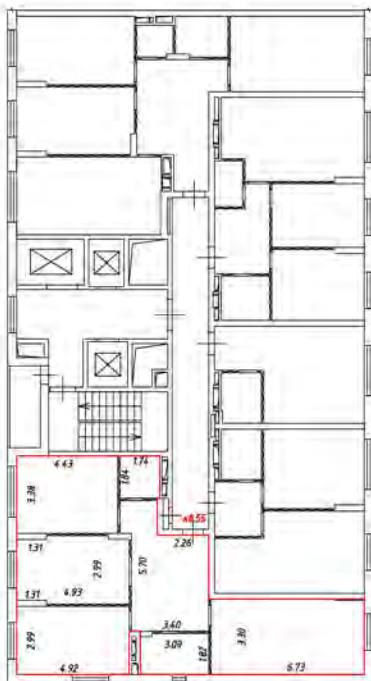

Масштаб 1:200

Условные обозначения:

 - часть границы вновь образованного помещения

 - стена с окном и дверью

 - лестница

 - двери остекленные (на балкон, лоджия)

 - перегородка

13 этаж
1 подъезд

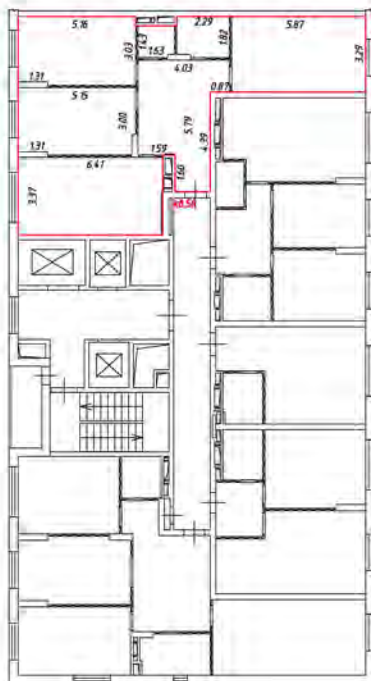

Масштаб 1:200

Условные обозначения:

 - часть границы вновь образованного помещения

 - стена с окном и дверью

 - лестница

 - дверь остекленная (на балкон, лоджия)

 - перегородка

13 этаж
1 подъезд

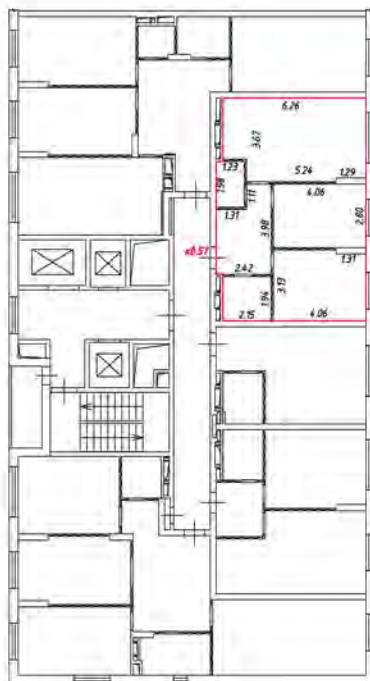

Масштаб 1:200

Условные обозначения:

 - часть границы вновь образованного помещения

 - стена с окном и дверью

 - лестница

 - дверь остекленная (на балкон, лоджия)

 - перегородка

13 этаж
1 подъезд

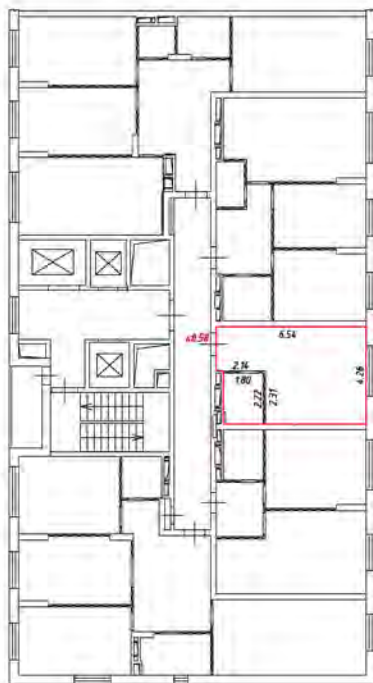

Масштаб 1:200

Условные обозначения:

 - часть границы вновь образованного помещения

 - стена с окном и дверью

 - лестница

 - дверь остекленная (на балкон, лоджия)

 - перегородка

13 этаж
1 подъезд



Масштаб 1:200

Условные обозначения:

 - часть границы вновь образованного помещения

 - стена с окном и дверью

 - лестница

 - дверь остекленная (на балкон, лоджию)

 - перегородка

13 этаж
1 подъезд

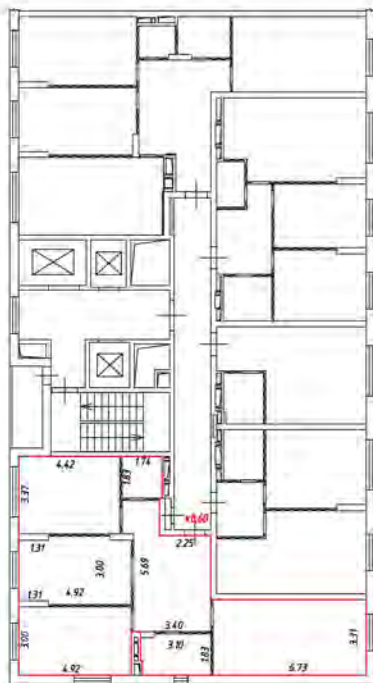

Масштаб 1:200

Условные обозначения:

 - часть границы вновь образуемого помещения

 - стена с окном и дверью

 - лестница

 - дверь остекленная (на балкон, лоджию)

 - перегородка

14 этаж
1 подъезд

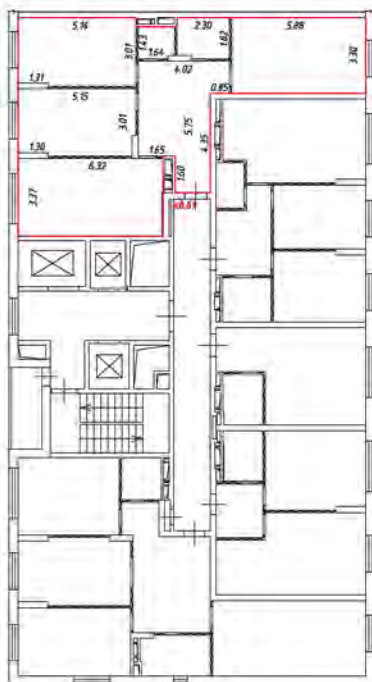

Масштаб 1:200

Условные обозначения:

 - часть границы вновь образованного помещения

 - стена с окном и дверью

 - лестница

 - дверь остекленная (на балкон, лоджию)

 - перегородка

14 этаж
1 подъезд



Масштаб 1:200

Условные обозначения:

 - часть границы вновь образуемого помещения

 - стена с окном и дверью

 - лестница

 - двери остекленные (на балконе, лоджии)

 - перегородка

План этажа (части этажа)

14 этаж
1 подъезд



Масштаб 1:200

Условные обозначения:

 - часть границы вновь образуемого помещения

 - стена с окном и дверью

 - лестница

 - дверь остекленная (на балкон, лоджия)

 - перегородка

План этажа (части этажа)

14 этаж
1 подъезд

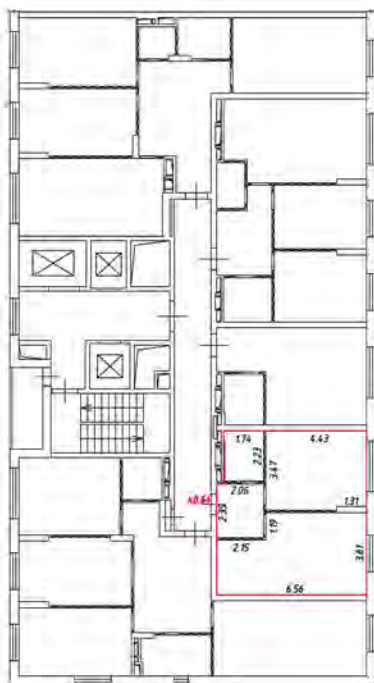

Масштаб 1:200

Условные обозначения:

 - часть границы внаполь образованного помещения

 - стена с окном и дверью

 - лестница

 - дверь остекленная (на балкон, лоджия)

 - перегородка

14 этаж
1 подъезд

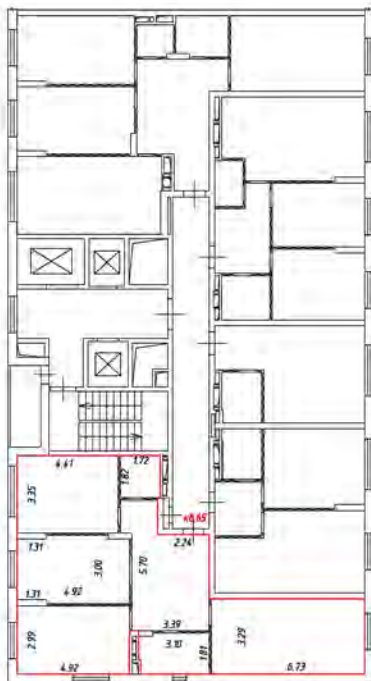

Масштаб 1:200

Условные обозначения:

 - часть границы вновь образованного помещения

 - стена с окном и дверью

 - лестница

 - дверь остекленная (на балкон, лоджия)

 - перегородка

15 этаж
1 подъезд

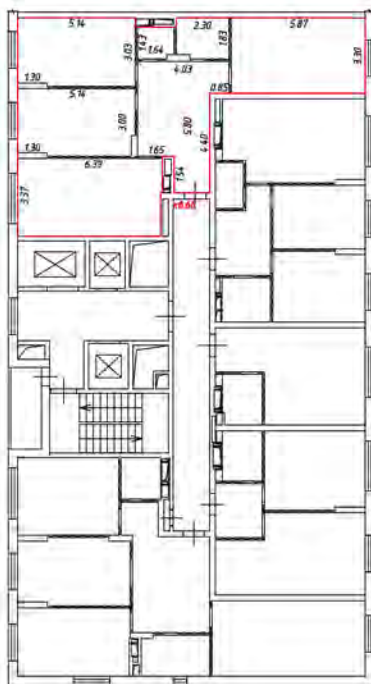

Масштаб 1:200

Условные обозначения:

 - часть границы вновь образуемого помещения

 - стена с окном и дверью

 - лестница

 - двери остекленные (на балкон, лоджия)

 - перегородка

15 этаж
1 подъезд



Масштаб 1:200

Условные обозначения:

 - часть границы вновь образованного помещения

 - стена с окном и дверью

 - лестница

 - дверь остекленная (на балкон, лоджия)

 - перегородка

План этажа (части этажа)

15 этаж
1 подъезд

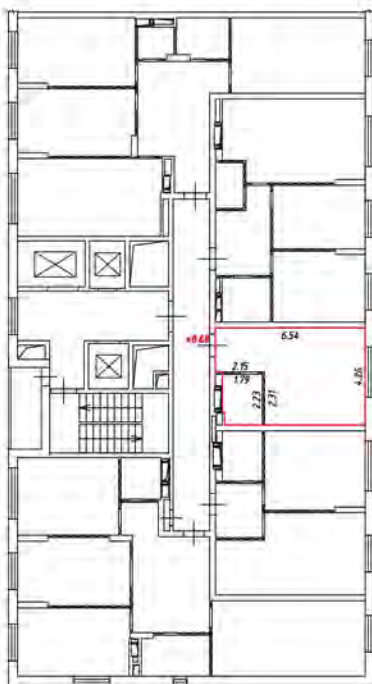

Масштаб 1:200

Условные обозначения:

 - часть границы вновь образованного помещения

 - стена с окном и дверью

 - лестница

 - дверь остекленная (на балкон, лоджия)

 - перегородка

План этажа (части этажа)

15 этаж
1 подъезд

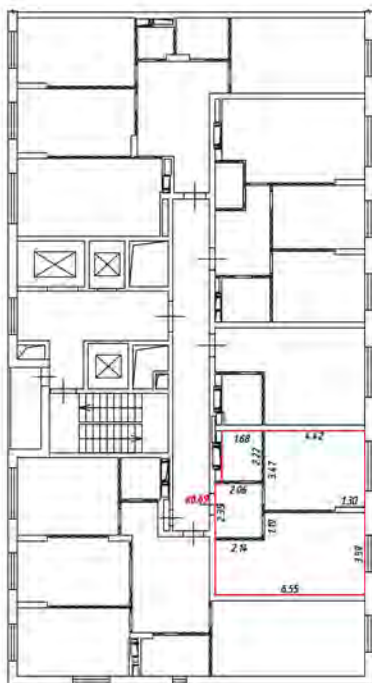

Масштаб 1:200

Условные обозначения:

 - часть границы внаполь образованного помещения

 - стена с окном и дверью

 - лестница

 - дверь остекленная (на балкон, лоджия)

 - перегородка

План этажа (части этажа)

15 этаж
1 подъезд

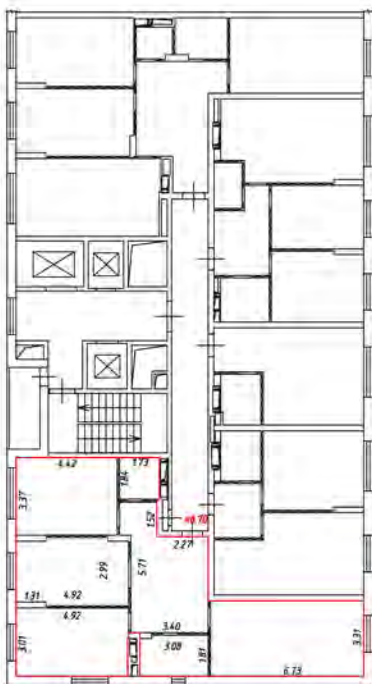

Масштаб 1:200

Условные обозначения:

 - часть границы вновь образованного помещения

 - стена с окном и дверью

 - лестница

 - дверь остекленная (на балкон, лоджия)

 - перегородка

План этажа (части этажа)

16 этаж
1 подъезд

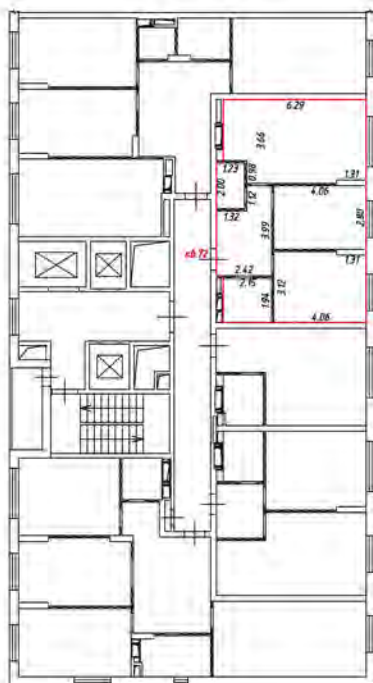

Масштаб 1:200

Условные обозначения:

 - часть границы вновь образованного помещения

 - стена с окном и дверью

 - лестница

 - дверь остекленная (на балкон, лоджия)

 - перегородка

16 этаж
1 подъезд

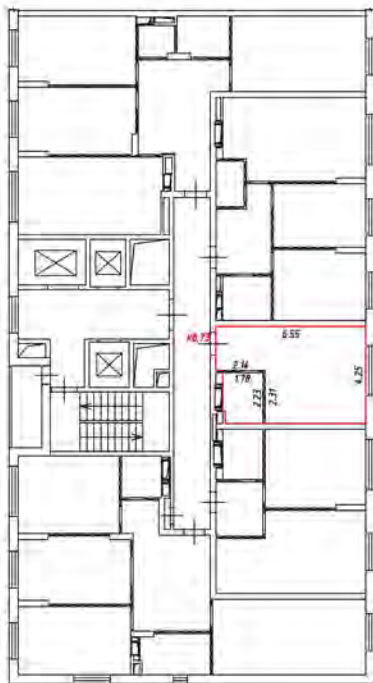

Масштаб 1:200

Условные обозначения:

 - часть границы внаполь образованного помещения

 - стена с окном и дверью

 - лестница

 - дверь остекленная (на балконе, лоджии)

 - перегородка

План этажа (части этажа)

16 этаж
1 подъезд

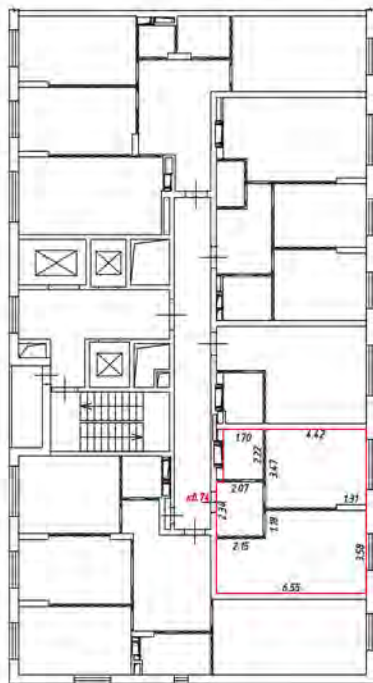

Масштаб 1:200

Условные обозначения:

 - часть границы вновь образуемого помещения

 - стена с окном и дверью

 - лестница

 - дверь остекленная (на балкон, лоджию)

 - перегородка

16 этаж
1 подъезд

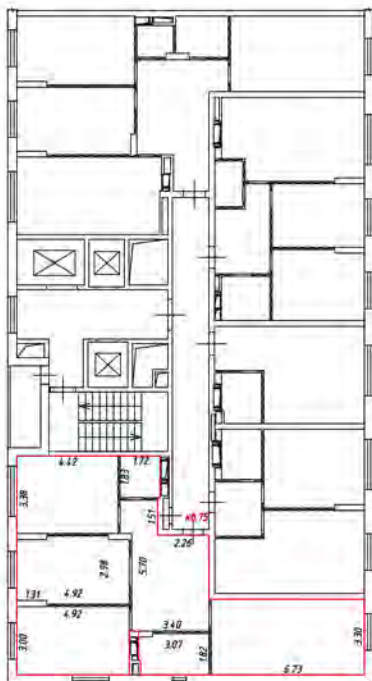

Масштаб 1:200

Условные обозначения:

 - часть границы вновь образованного помещения

 - стена с окном и дверью

 - лестница

 - дверь остекленная (на балкон, лоджия)

 - перегородка

План этажа (части этажа)

17 этаж
1 подъезд

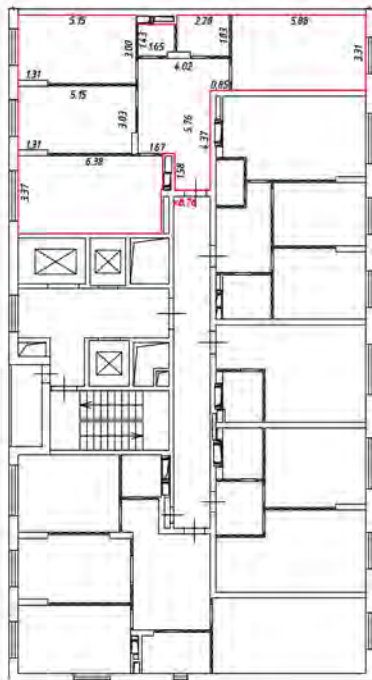

Масштаб 1:200

Условные обозначения:

 - часть границы вновь образованного помещения

 - стена с окном и дверью

 - лестница

 - дверь остекленная (на балкон, лоджию)

 - перегородка

План этажа (части этажа)

17 этаж
1 подъезд



Масштаб 1:200

Условные обозначения:

 - часть границы вновь образованного помещения

 - стена с окном и дверью

 - лестница

 - дверь остекленная (на балкон, лоджию)

 - перегородка

План этажа (части этажа)

17 этаж
1 подъезд



Масштаб 1:200

Условные обозначения:

 - часть границы вновь образуемого помещения

 - стена с окном и дверью

 - лестница

 - дверь остекленная (на балкон, лоджия)

 - перегородка

План этажа (части этажа)

17 этаж
1 подъезд



Масштаб 1:200

Условные обозначения:

 - часть границы внаполь образованного помещения

 - стена с окном и дверью

 - лестница

 - дверь остекленная (на балкон, лоджия)

 - перегородка

18 этаж
1 подъезд

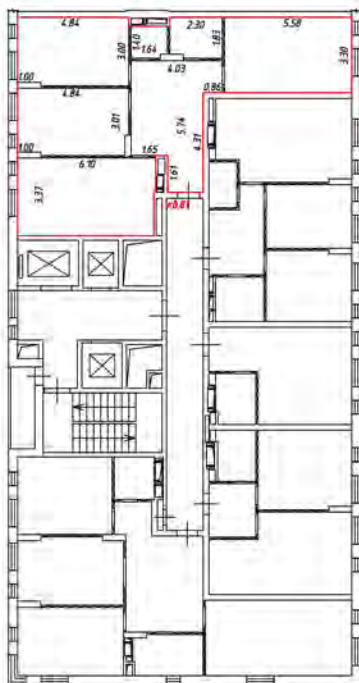

Масштаб 1:200

Условные обозначения:

 - часть границы вновь образованного помещения

 - стена с окном и дверью

 - лестница

 - дверь остекленная (на балкон, лоджию)

 - перегородка

19 этаж
1 подъезд

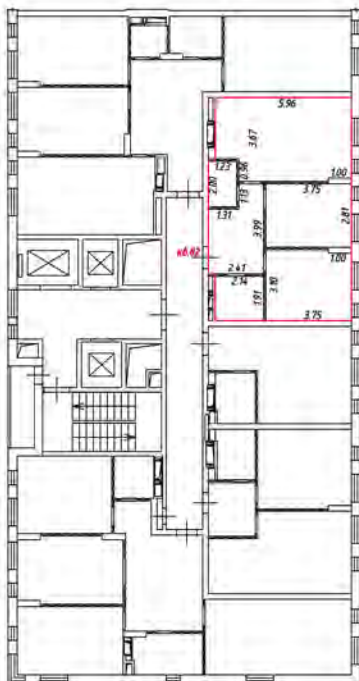

Масштаб 1:200

Условные обозначения:

 - часть границы вновь образуемого помещения

 - стена с окном и дверью

 - лестница

 - дверь остекленная (на балкон, лоджия)

 - перегородка

19 этаж
1 подъезд



Масштаб 1:200

Условные обозначения:

 - часть границы вновь образуемого помещения

 - стена с окном и дверью

 - лестница

 - дверь остекленная (на балкон, лоджия)

 - перегородка

19 этаж
1 подъезд



Масштаб 1:200

Условные обозначения:

 - часть границы вновь образуемого помещения

 - стена с окном и дверью

 - лестница

 - дверь остекленная (на балкон, лоджия)

 - перегородка

18 этаж
1 подъезд

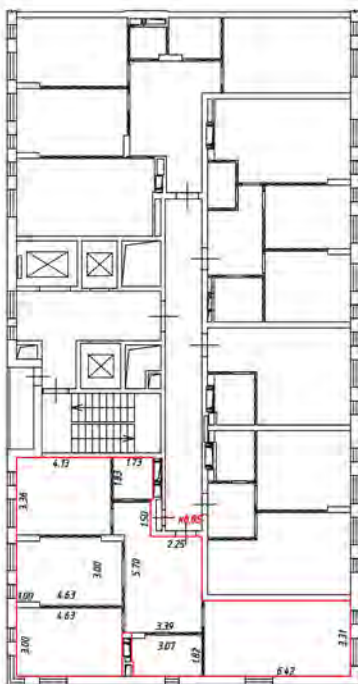

Масштаб 1:200

Условные обозначения:

 - часть границы вновь образованного помещения

 - стена с окном и дверью

 - лестница

 - дверь остекленная (на балкон, лоджию)

 - перегородка

План этажа (части этажа)

19 этаж
1 подъезд

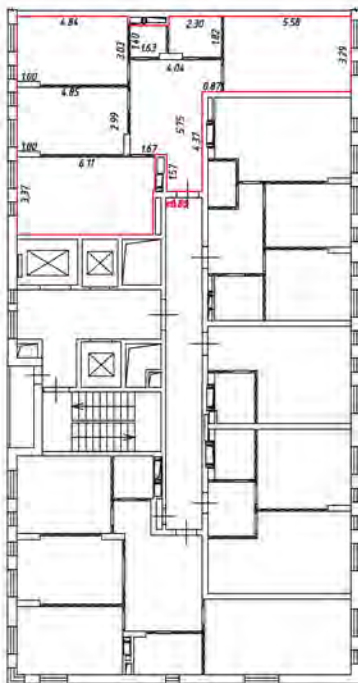

Масштаб 1:200

Условные обозначения:

 - часть границы вновь образованного помещения

 - стена с окном и дверью

 - лестница

 - дверь остекленная (на балкон, лоджию)

 - перегородка

План этажа (части этажа)

19 этаж
1 подъезд



Масштаб 1:200

Условные обозначения:

 - часть границы вновь образуемого помещения

 - стена с окном и дверью

 - лестница

 - дверь остекленная (на балкон, лоджия)

 - перегородка

План этажа (части этажа)

19 этаж
1 подъезд



Масштаб 1:200

Условные обозначения:

 - часть границы вновь образуемого помещения

 - стена с окном и дверью

 - лестница

 - дверь остекленная (на балкон, лоджия)

 - перегородка

19 этаж
1 подъезд



Масштаб 1:200

Условные обозначения:

 - часть границы вновь образованного помещения

 - стена с окном и дверью

 - лестница

 - дверь остекленная (на балкон, лоджию)

 - перегородка

19 этаж
1 подъезд

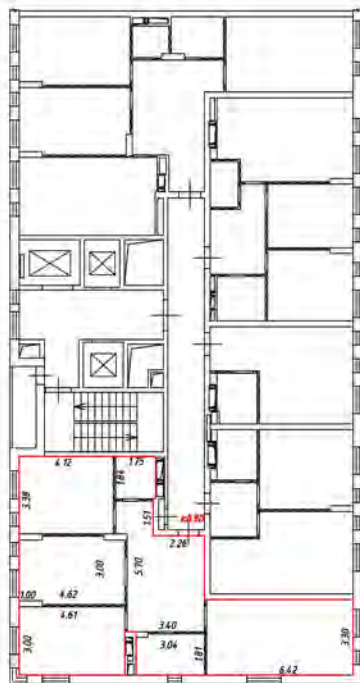

Масштаб 1:200

Условные обозначения:

 - часть границы вновь образованного помещения

 - стена с окном и дверью

 - лестница

 - дверь остекленная (на балкон, лоджию)

 - перегородка

20 этаж
1 подъезд

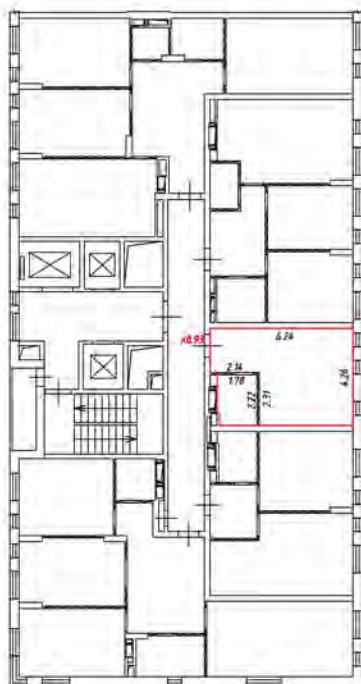

Масштаб 1:200

Условные обозначения:

 - часть границы вновь образованного помещения

 - стена с окном и дверью

 - лестница

 - дверь остекленная (на балкон, лоджию)

 - перегородка

20 этаж
1 подъезд



Масштаб 1:200

Условные обозначения:

 - часть границы вновь образуемого помещения

 - стена с окном и дверью

 - лестница

 - дверь остекленная (на балкон, лоджия)

 - перегородка

20 этаж
1 подъезд

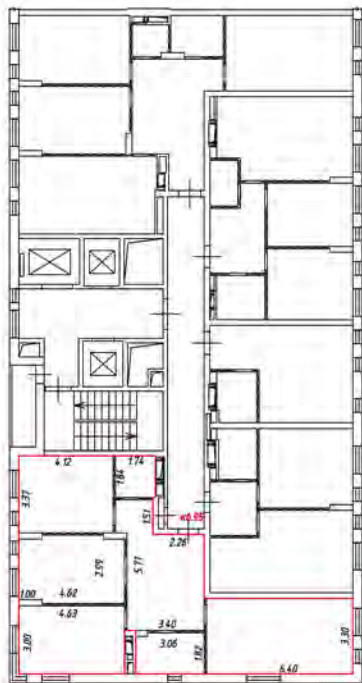

Масштаб 1:200

Условные обозначения:

 - часть границы вновь образованного помещения

 - стена с окном и дверью

 - лестница

 - дверь остекленная (на балкон, лоджию)

 - перегородка

21 этаж
1 подъезд

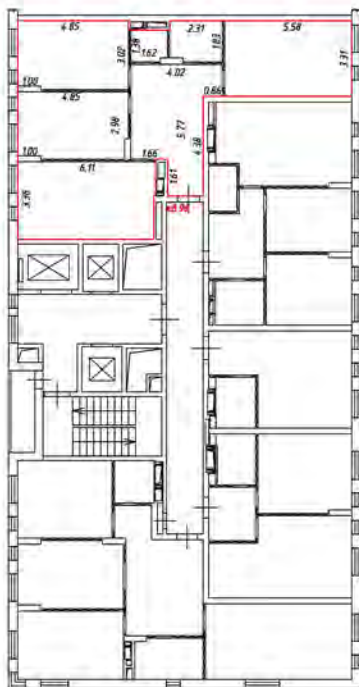

Масштаб 1:200

Условные обозначения:

 - часть границы вновь образованного помещения

 - стена с окном и дверью

 - лестница

 - дверь остекленная (на балкон, лоджия)

 - перегородка

21 этаж
1 подъезд

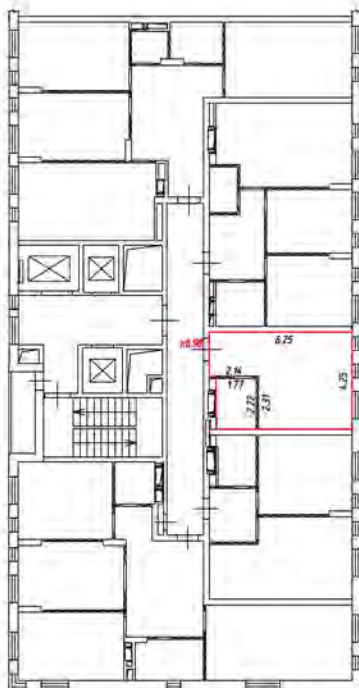

Масштаб 1:200

Условные обозначения:

 - часть границы вновь образованного помещения

 - стена с окном и дверью

 - лестница

 - дверь остекленная (на балкон, лоджия)

 - перегородка

21 этаж
1 подъезд



Масштаб 1:200

Условные обозначения:

 - часть границы вновь образованного помещения

 - стена с окном и дверью

 - лестница

 - дверь остекленная (на балкон, лоджия)

 - перегородка

22 этаж
1 подъезд

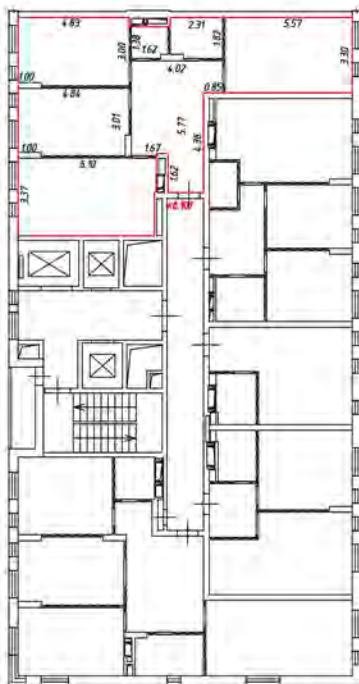

Масштаб 1:200

Условные обозначения:

 - часть границы вновь образованного помещения

 - стена с окном и дверью

 - лестница

 - дверь остекленная (на балкон, лоджию)

 - перегородка

22 этаж
1 подъезд



Масштаб 1:200

Условные обозначения:

 - часть границы вновь образованного помещения

 - стена с окном и дверью

 - лестница

 - двери остекленные (на балкон, лоджия)

 - перегородка

22 этаж
1 подъезд



Масштаб 1:200

Условные обозначения:

 - часть границы вновь образованного помещения

 - стена с окном и дверью

 - лестница

 - дверь остекленная (на балкон, лоджия)

 - перегородка

22 этаж
1 подъезд



Масштаб 1:200

Условные обозначения:

 - часть границы вновь образованного помещения

 - стена с окном и дверью

 - лестница

 - дверь остекленная (на балкон, лоджия)

 - перегородка

План этажа (части этажа)

22 этаж
1 подъезд

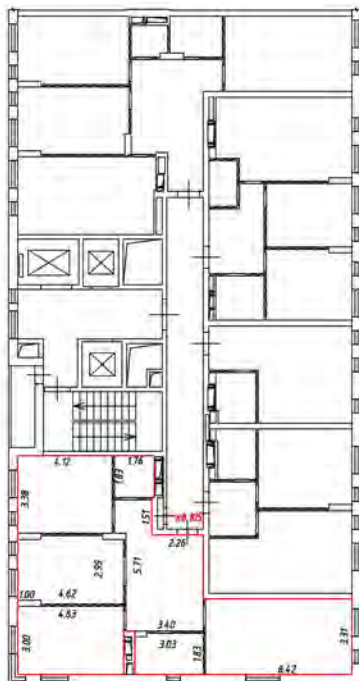

Масштаб 1:200

Условные обозначения:

 - часть границы вновь образованного помещения

 - стена с окном и дверью

 - лестница

 - дверь остекленная (на балкон, лоджия)

 - перегородка

План этажа (части этажа)

2 этаж
2 подъезд



Масштаб 1:200

Условные обозначения:

 - часть границы вновь образованного помещения

 - стена с окном и дверью

 - лестница

 - дверь остекленная (на балкон, лоджия)

 - перегородка

План этажа (части этажа)

2 этаж
2 подъезд

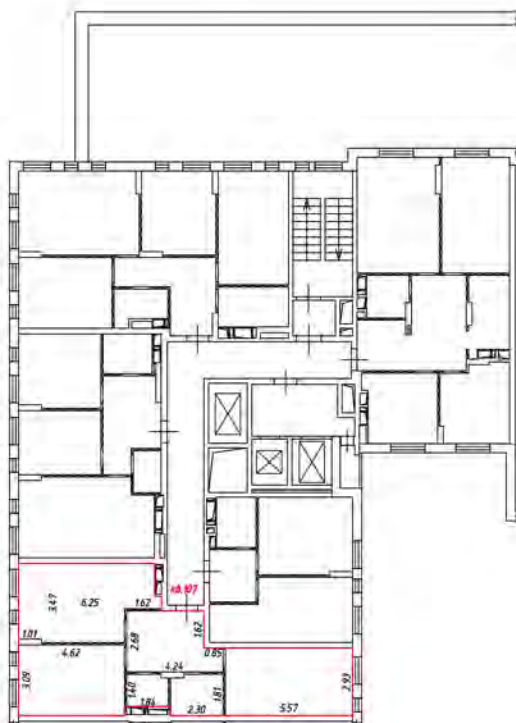

Масштаб 1:200

Условные обозначения:

 - часть границы вновь образованного помещения

 - стена с окном и дверью

 - лестница

 - дверь остекленная (на балкон, лоджию)

 - перегородка

План этажа (части этажа)

2 этаж
2 подъезд

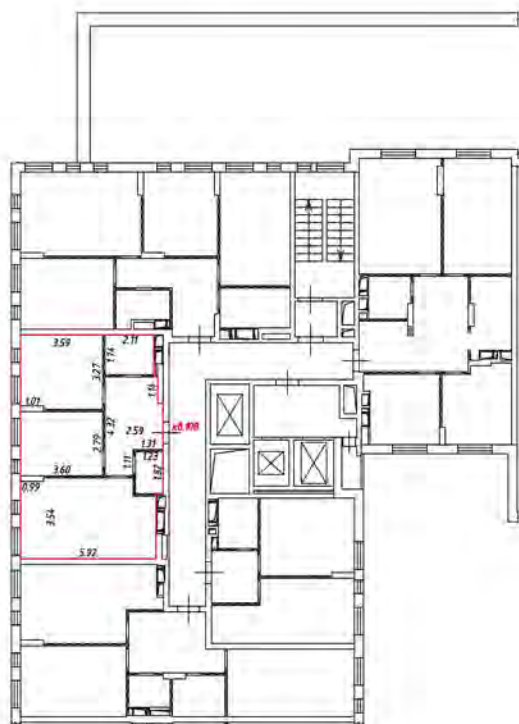

Масштаб 1:200

Условные обозначения:

 - часть границы вновь образуемого помещения

 - стена с окном и дверью

 - лестница

 - дверь остекленная (на балкон, лоджию)

 - перегородка

План этажа (части этажа)

2 этаж
2 подъезд

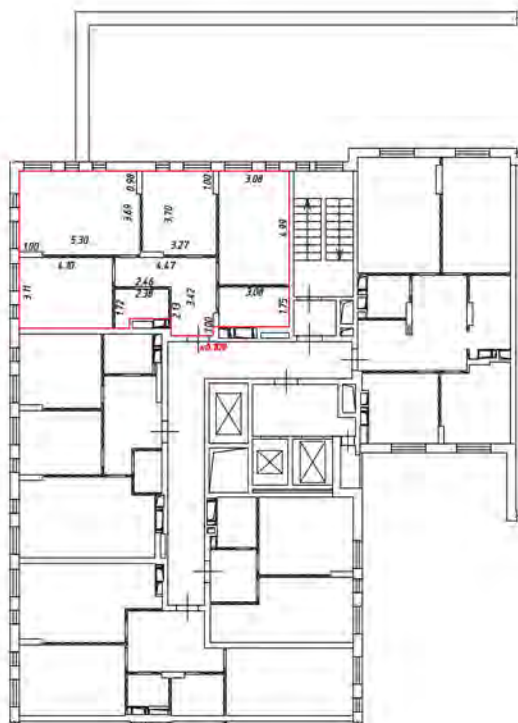

Масштаб 1:200

Условные обозначения:

 - часть границы вновь образованного помещения

 - стена с окном и дверью

 - лестница

 - дверь остекленная (на балкон, лоджия)

 - перегородка

2 этаж
2 подъезд

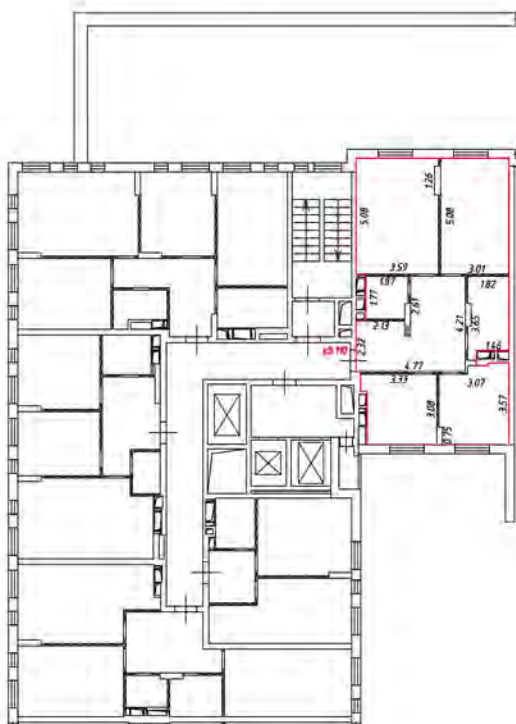

Масштаб 1:200

Условные обозначения:

 - часть границы вноше образцового помещения

 - стена с окном и дверью

 - лестница

 - дверь остекленная (на балкон, лоджию)

 - перегородка

План этажа (части этажа)

3 этаж
2 подъезд

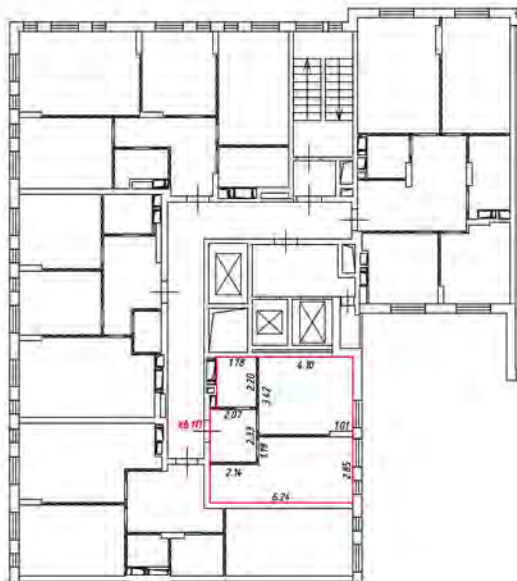

Масштаб 1:200

Условные обозначения:

 - часть границы вновь образуемого помещения

 - стена с окном и дверью

 - лестница

 - дверь остекленная (на балкон, лоджию)

 - перегородка

План этажа (части этажа)

3 этаж
2 подъезд

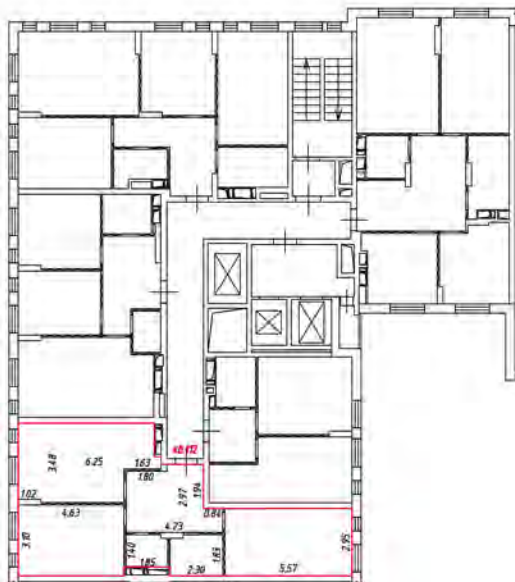

Масштаб 1:200

Условные обозначения:

 - часть границы вновь образованного помещения

 - стена с окном и дверью

 - лестница

 - дверь остекленная (на балкон, лоджия)

 - перегородка

План этажа (части этажа)

3 этаж
2 подъезд

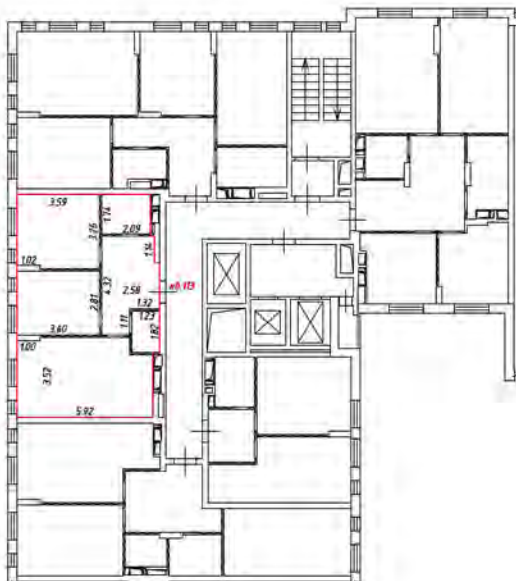

Масштаб 1:200

Условные обозначения:

— часть границы вновь образованного помещения

— стена с окном и дверью

— лестница

— дверь остекленная (на балкон, лоджия)

— перегородка

3 этаж
2 подъезд

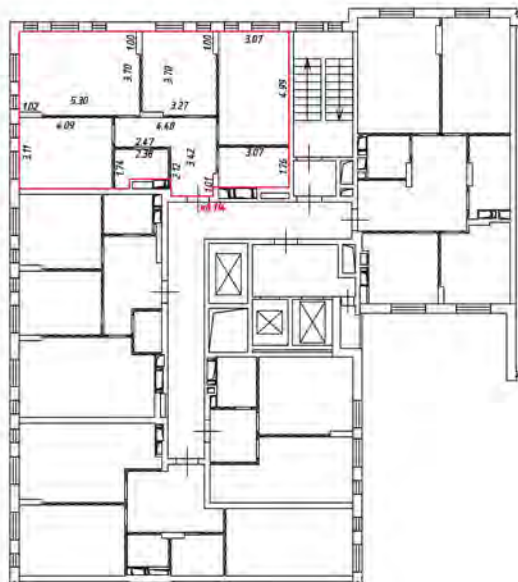

Масштаб 1:200

Условные обозначения:

 - часть границы вновь образованного помещения

 - стена с окном и дверью

 - лестница

 - дверь остекленная (на балкон, лоджия)

 - перегородка

3 этаж
2 подъезд

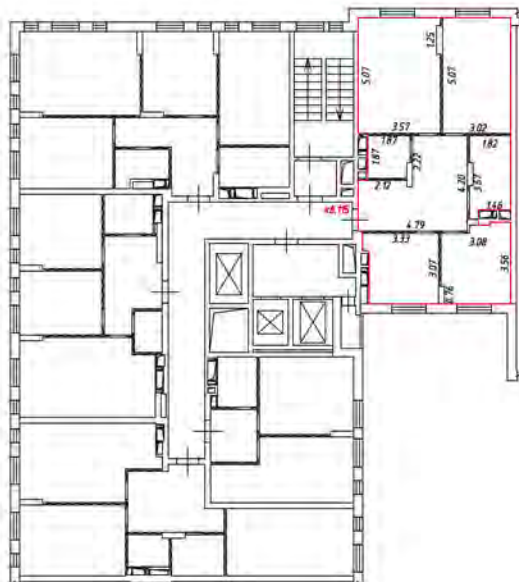

Масштаб 1:200

Условные обозначения:

 - часть границы вночь образцового помещения

 - стена с окном и дверью

 - лестница

 - дверь остекленная (на балкон, лоджия)

 - перегородка

План этажа (части этажа)

4 этаж
2 подъезд

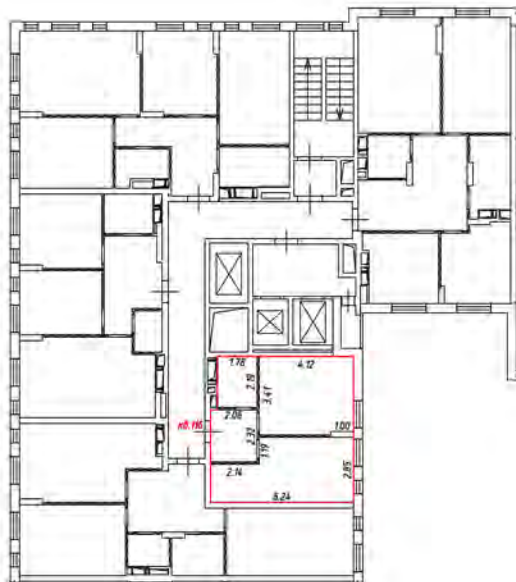

Масштаб 1:200

Условные обозначения:

 - часть границы вношь образованного помещения

 - стена с окном и дверью

 - лестница

 - дверь остекленная (на балкон, лоджия)

 - перегородка

4 этаж
2 подъезд

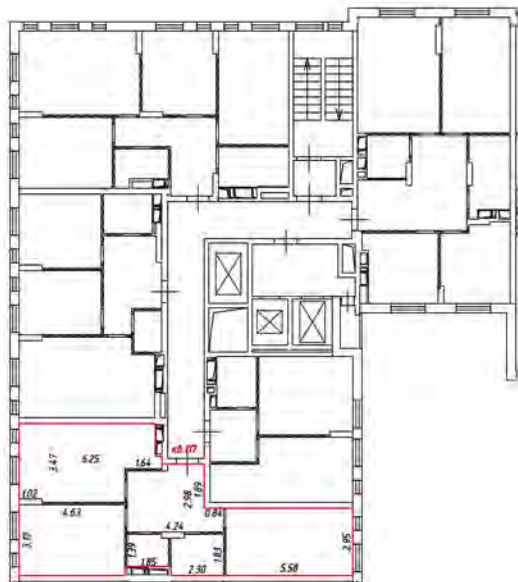

Масштаб 1:200

Условные обозначения:

 - часть границы вновь образованного помещения

 - стена с окном и дверью

 - лестница

 - дверь остекленная (на балкон, лоджию)

 - перегородка

4 этаж
2 подъезд

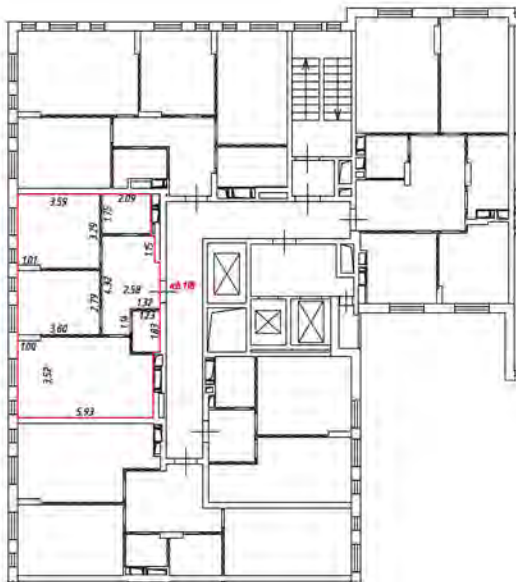

Масштаб 1:200

Условные обозначения:

 - часть границы вновь образованного помещения

 - стена с окном и дверью

 - лестница

 - дверь остекленная (на балкон, лоджия)

 - перегородка

План этажа (части этажа)

4 этаж
2 подъезд

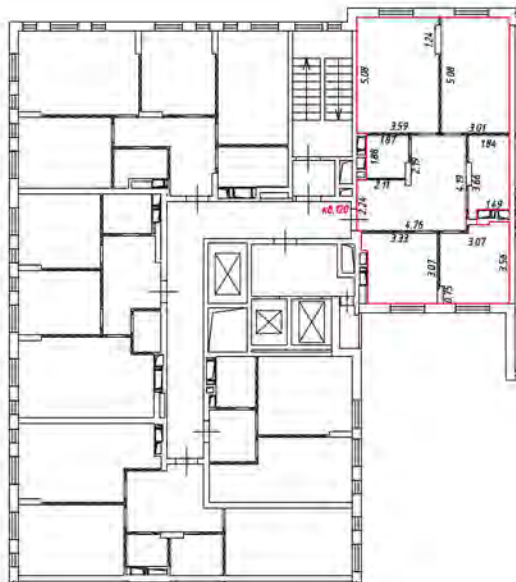

Масштаб 1:200

Условные обозначения:

 - часть границы вночь образцового помещения

 - стена с окном и дверью

 - лестница

 - дверь остекленная (на балкон, лоджия)

 - перегородка

План этажа (части этажа)

5 этаж
2 подъезд

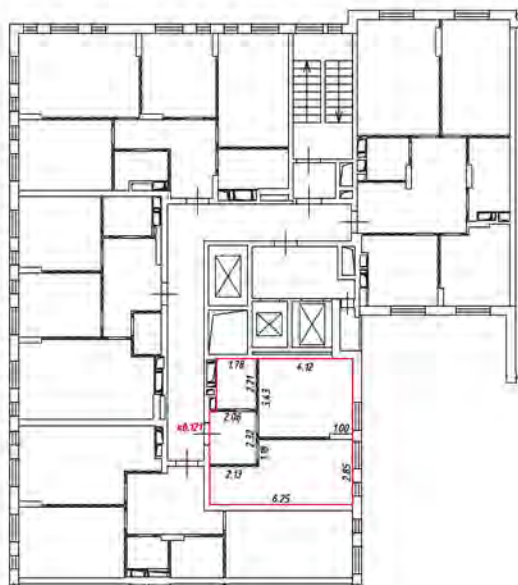

Масштаб 1:200

Условные обозначения:

 - часть границы вновь образованного помещения

 - стена с окном и дверью

 - лестница

 - дверь остекленная (на балкон, лоджию)

 - перегородка

5 этаж
2 подъезд

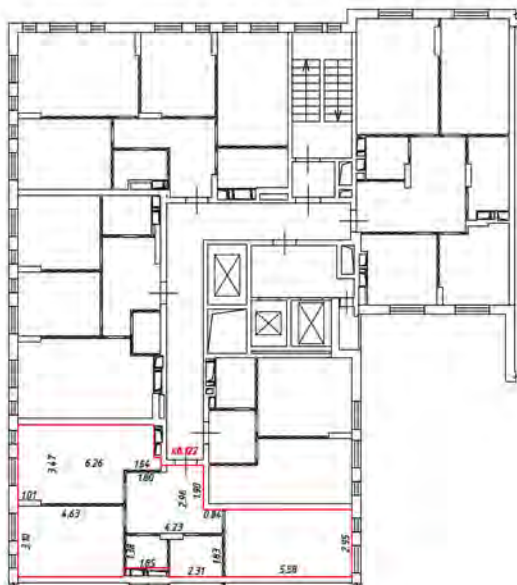

Масштаб 1:200

Условные обозначения:

 - часть границы внось образованного помещения

 - стена с окном и дверью

 - лестница

 - дверь остекленная (на балкон, лоджия)

 - перегородка

5 этаж
2 подъезд

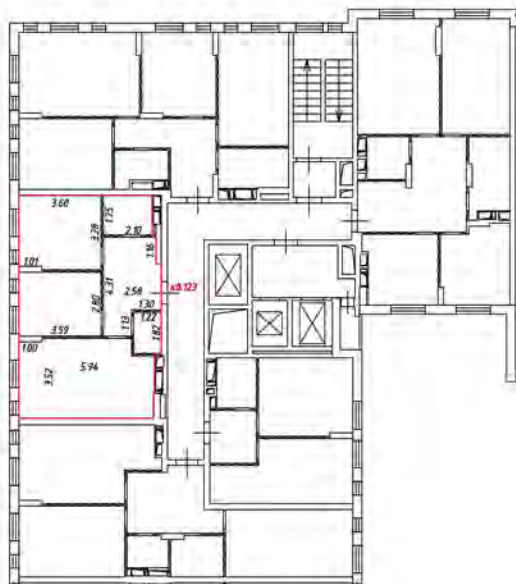

Масштаб 1:200

Условные обозначения:

 - часть границы вновь образованного помещения

 - стена с окном и дверью

 - лестница

 - дверь остекленная (на балкон, лоджия)

 - перегородка

5 этаж
2 подъезд

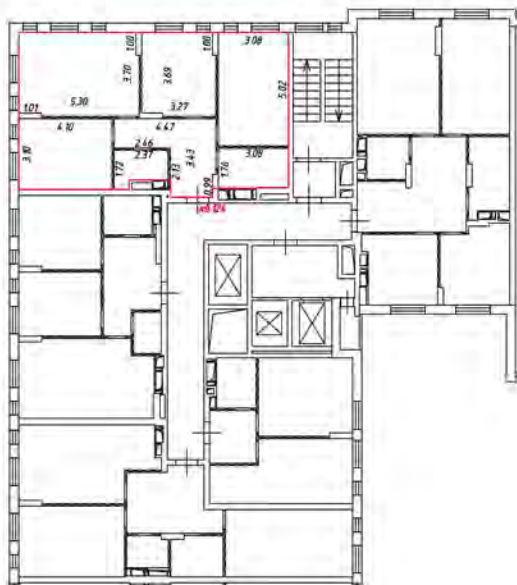

Масштаб 1:200

Условные обозначения:

 - часть границы вновь образованного помещения

 - стена с окном и дверью

 - лестница

 - дверь остекленная (на балкон, лоджия)

 - перегородка

5 этаж
2 подъезд

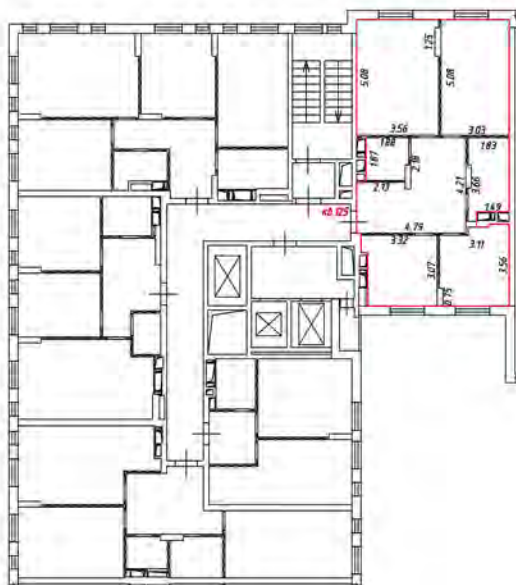

Масштаб 1:200

Условные обозначения:

 - часть границы вновь образованного помещения

 - стена с окном и дверью

 - лестница

 - дверь остекленная (на балкон, лоджия)

 - перегородка

План этажа (части этажа)

6 этаж
2 подъезд

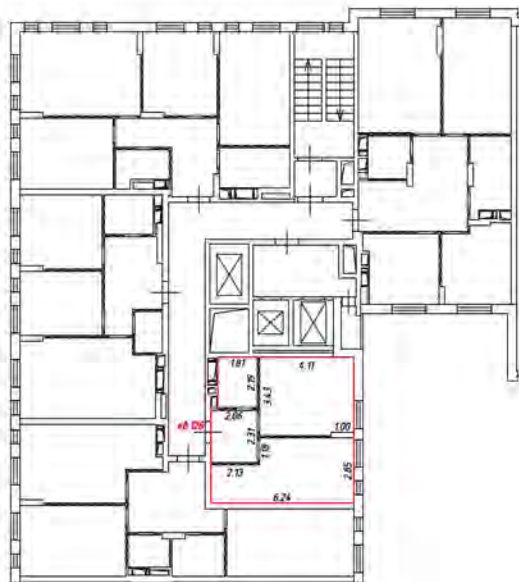

Масштаб 1:200

Условные обозначения:

 - часть границы вновь образованного помещения

 - стена с окном и дверью

 - лестница

 - дверь остекленная (на балкон, лоджия)

 - перегородка

План этажа (части этажа)

6 этаж
2 подъезд

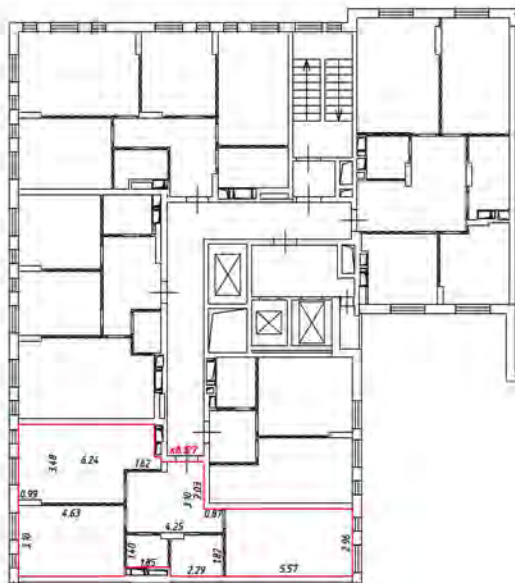

Масштаб 1:200

Условные обозначения:

 - часть границы вночь образованного помещения

 - стена с окном и дверью

 - лестница

 - дверь остекленная (на балкон, лоджия)

 - перегородка

План этажа (части этажа)

6 этаж
2 подъезд

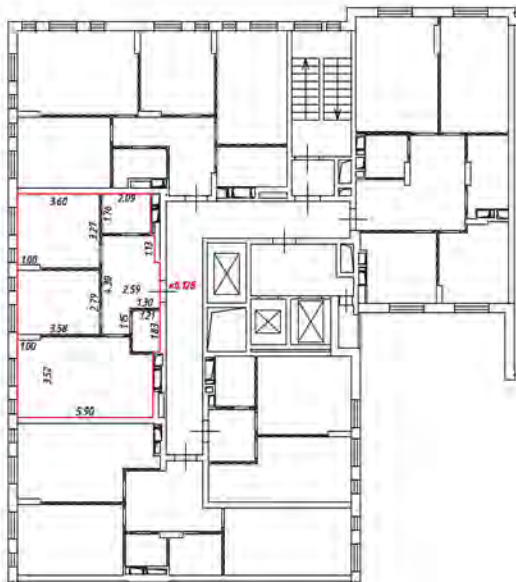

Масштаб 1:200

Условные обозначения:

— часть границы вновь образованного помещения



- стена с окном и дверью



- лестница



- дверь остекленная (на балкон, лоджия)



- перегородка

6 этаж
2 подъезд

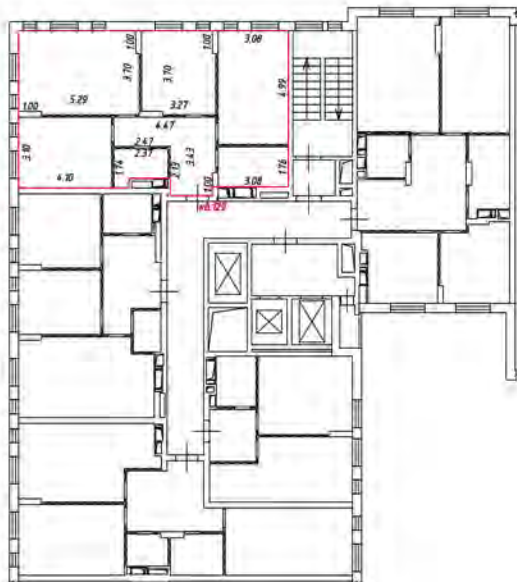

Масштаб 1:200

Условные обозначения:

 - часть границы вновь образованного помещения

 - стена с окном и дверью

 - лестница

 - дверь остекленная (на балкон, лоджия)

 - перегородка

6 этаж
2 подъезд

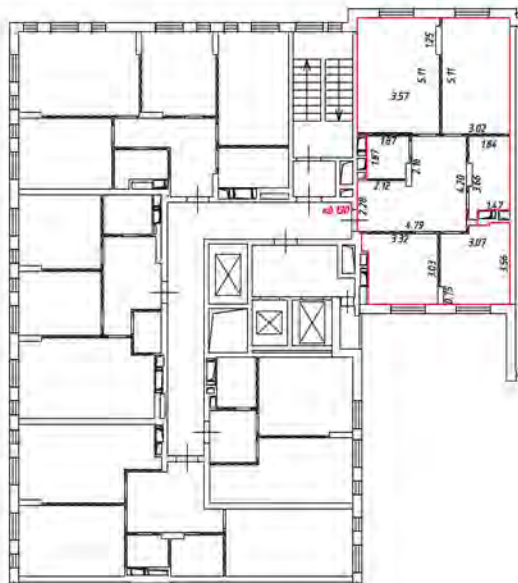

Масштаб 1:200

Условные обозначения:

 - часть границы вновь образованного помещения

 - стена с окном и дверью

 - лестница

 - дверь остекленная (на балкон, лоджия)

 - перегородка

План этажа (части этажа)

7 этаж
2 подъезд



Масштаб 1:200

Условные обозначения:

 - часть границы вновь образованного помещения

 - стена с окном и дверью

 - лестница

 - дверь остекленная (на балкон, лоджия)

 - перегородка

7 этаж
2 подъезд

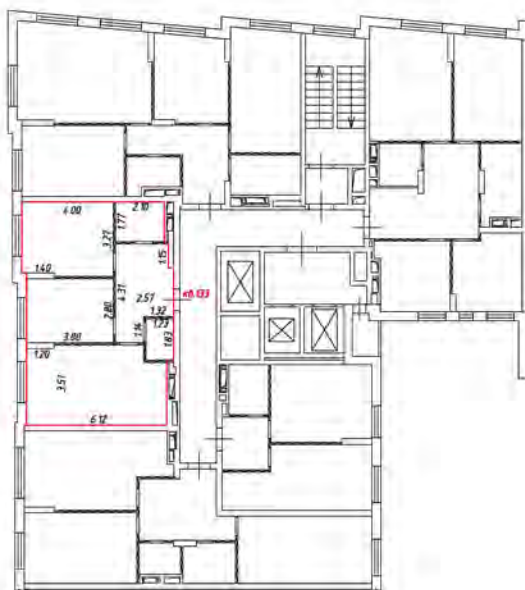

Масштаб 1:200

Условные обозначения:

 - часть границы вновь образованного помещения

 - стена с окном и дверью

 - лестница

 - дверь остекленная (на балкон, лоджия)

 - перегородка

7 этаж
2 подъезд

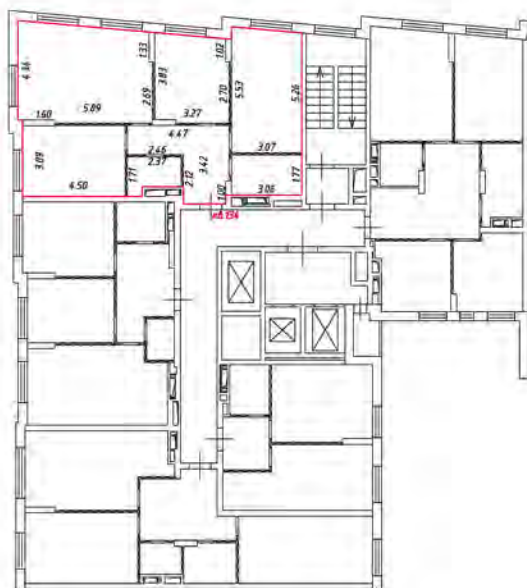

Масштаб 1:200

Условные обозначения:

 - часть границы вновь образованного помещения

 - стена с окном и дверью

 - лестница

 - дверь остекленная (на балкон, лоджия)

 - перегородка

План этажа (части этажа)

7 этаж
2 подъезд



Масштаб 1:200

Условные обозначения:

 - часть границы вновь образованного помещения

 - стена с окном и дверью

 - лестница

 - дверь остекленная (на балкон, лоджия)

 - перегородка

План этажа (части этажа)

8 этаж
2 подъезд

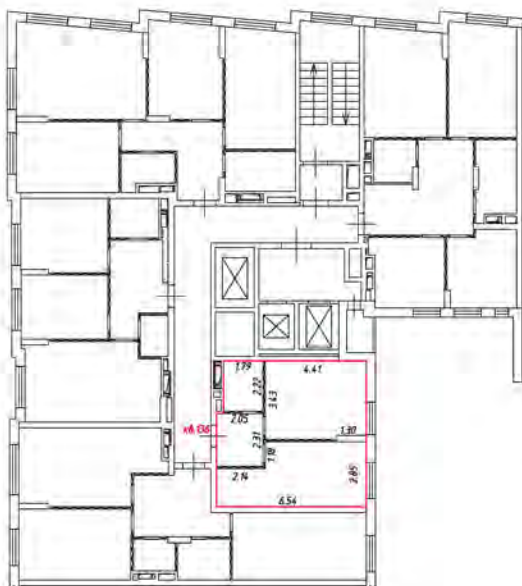

Масштаб 1:200

Условные обозначения:

 - часть границы внось образованного помещения

 - стена с окном и дверью

 - лестница

 - дверь остекленная (на балкон, лоджию)

 - перегородка

План этажа (части этажа)

8 этаж
2 подъезд

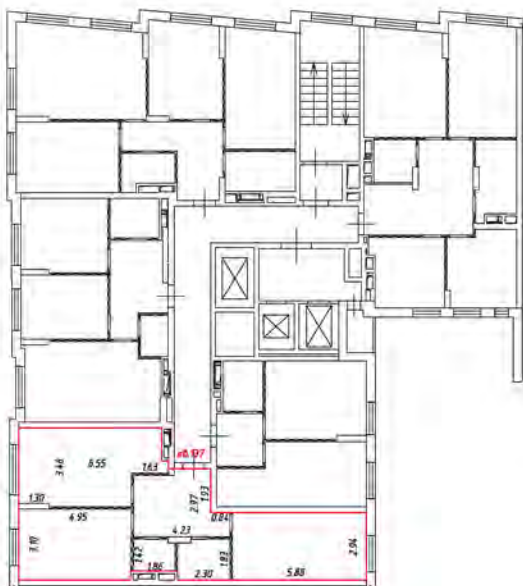

Масштаб 1:200

Условные обозначения:

 - часть границы вновь образованного помещения

 - стена с окном и дверью

 - лестница

 - дверь остекленная (на балкон, лоджия)

 - перегородка

8 этаж
2 подъезд

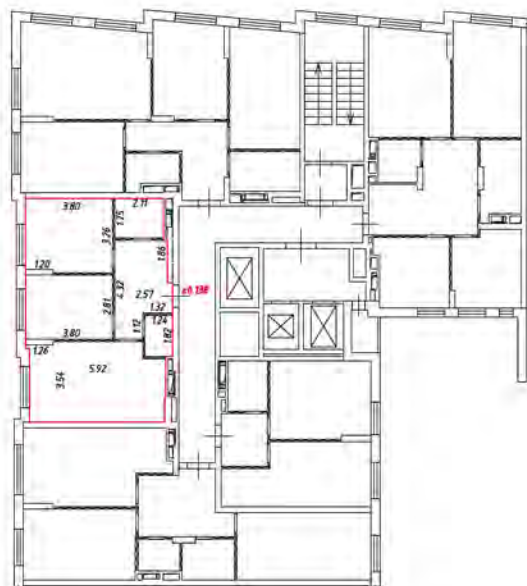

Масштаб 1:200

Условные обозначения:

 - часть границы вновь образуемого помещения

 - стена с окном и дверью

 - лестница

 - дверь остекленная (на балкон, лоджия)

 - перегородка

8 этаж
2 подъезд

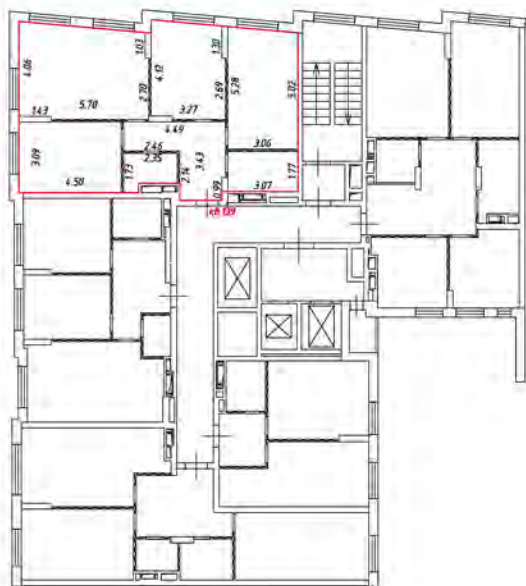

Масштаб 1:200

Условные обозначения:

 - часть границы вновь образованного помещения

 - стена с окном и дверью

 - лестница

 - дверь остекленная (на балкон, лоджию)

 - перегородка

План этажа (части этажа)

8 этаж
2 подъезд

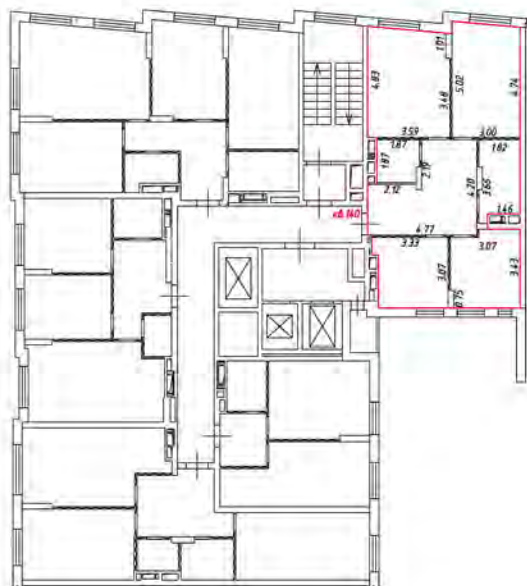

Масштаб 1:200

Условные обозначения:

 - часть границы вновь образованного помещения

 - стена с окном и дверью

 - лестница

 - дверь остекленная (на балкон, лоджия)

 - перегородка

План этажа (части этажа)

9 этаж
2 подъезд

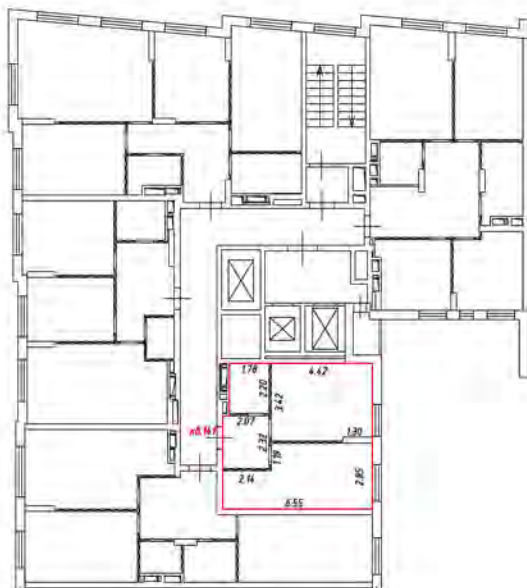

Масштаб 1:200

Условные обозначения:

 - часть границы вновь образованного помещения

 - стена с окном и дверью

 - лестница

 - дверь остекленная (на балкон, лоджия)

 - перегородка

План этажа (части этажа)

9 этаж
2 подъезд

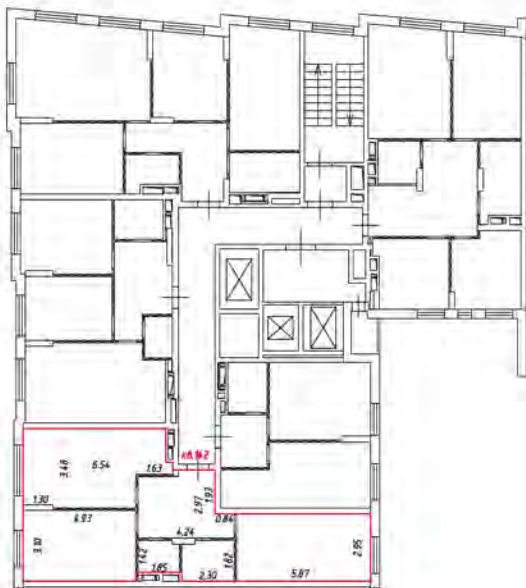

Масштаб 1:200

Условные обозначения:

 - часть границы вновь образованного помещения

 - стена с окном и дверью

 - лестница

 - дверь остекленная (на балкон, лоджия)

 - перегородка

План этажа (части этажа)

9 этаж
2 подъезд

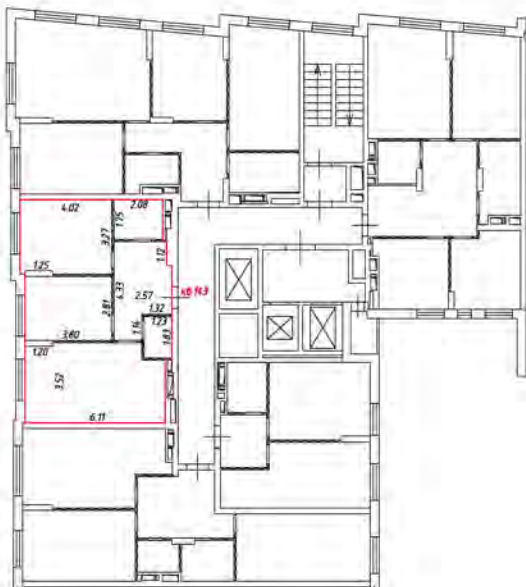

Масштаб 1:200

Условные обозначения:

 - часть границы вновь образованного помещения

 - стена с окном и дверью

 - лестница

 - дверь остекленная (на балкон, лоджия)

 - перегородка

9 этаж
2 подъезд

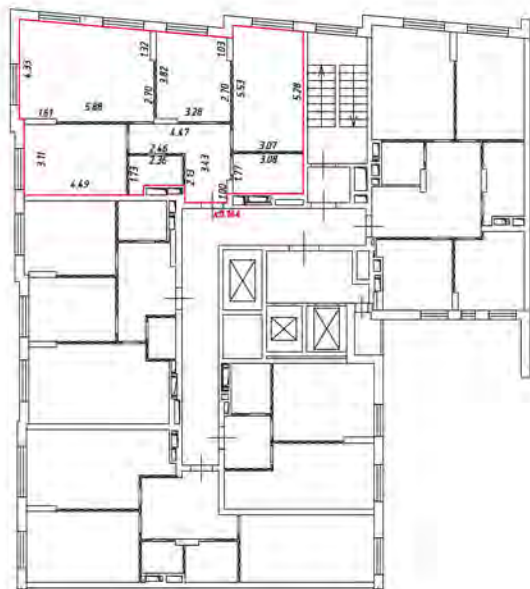

Масштаб 1:200

Условные обозначения:

 - часть границы вновь образованного помещения

 - стена с окном и дверью

 - лестница

 - дверь остекленная (на балкон, лоджию)

 - перегородка

План этажа (части этажа)

9 этаж
2 подъезд



Масштаб 1:200

Условные обозначения:

 - часть границы вновь образованного помещения

 - стена с окном и дверью

 - лестница

 - дверь остекленная (на балкон, лоджия)

 - перегородка

План этажа (части этажа)

10 этаж
2 подъезд

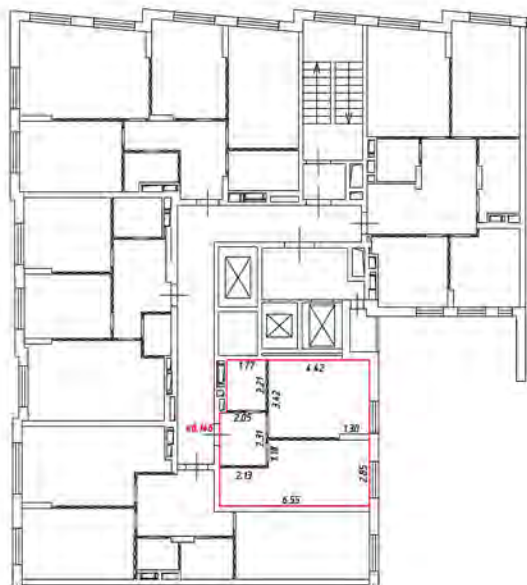

Масштаб 1:200

Условные обозначения:

 - часть границы внось образованного помещения

 - стена с окном и дверью

 - лестница

 - дверь остекленная (на балкон, лоджия)

 - перегородка

План этажа (части этажа)

10 этаж
2 подъезд

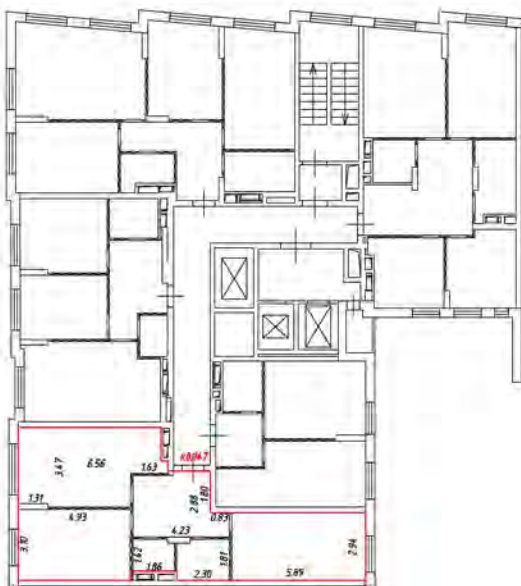

Масштаб 1:200

Условные обозначения:

 - часть границы вновь образованного помещения

 - стена с окном и дверью

 - лестница

 - дверь остекленная (на балкон, лоджия)

 - перегородка

План этажа (части этажа)

10 этаж
2 подъезд

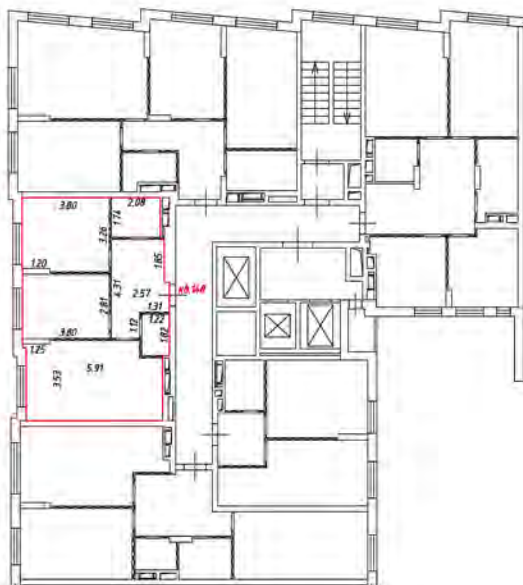

Масштаб 1:200

Условные обозначения:

 - часть границы вновь образованного помещения

 - стена с окном и дверью

 - лестница

 - дверь остекленная (на балкон, лоджию)

 - перегородка

План этажа (части этажа)

10 этаж
2 подъезд

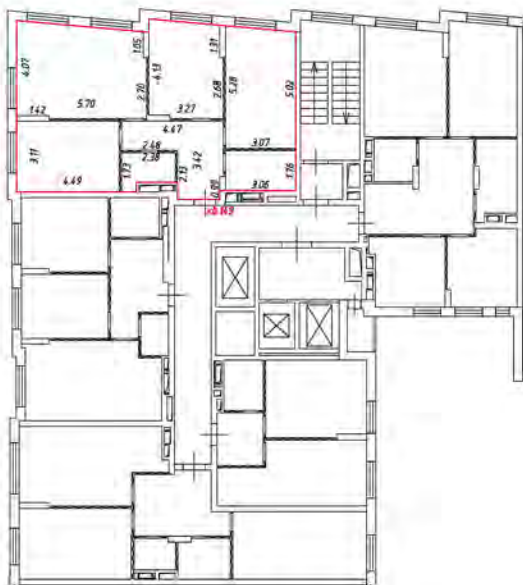

Масштаб 1:200

Условные обозначения:

 - часть границы вновь образованного помещения

 - стена с окном и дверью

 - лестница

 - дверь остекленная (на балкон, лоджию)

 - перегородка

План этажа (части этажа)

10 этаж
2 подъезд

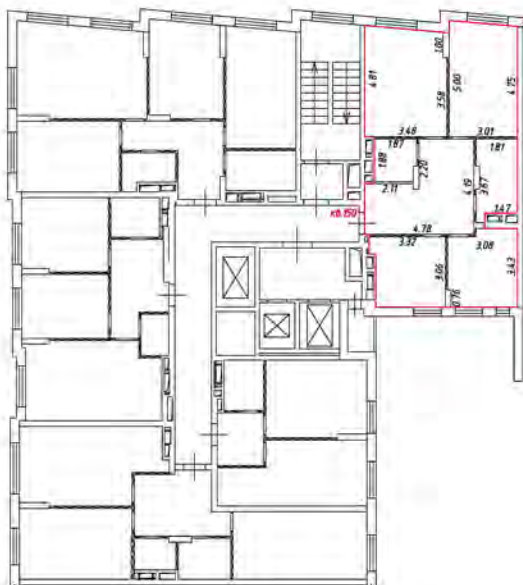

Масштаб 1:200

Условные обозначения:

 - часть границы внось образованного помещения

 - стена с окном и дверью

 - лестница

 - дверь остекленная (на балкон, лоджия)

 - перегородка

План этажа (части этажа)

11 этаж
2 подъезд

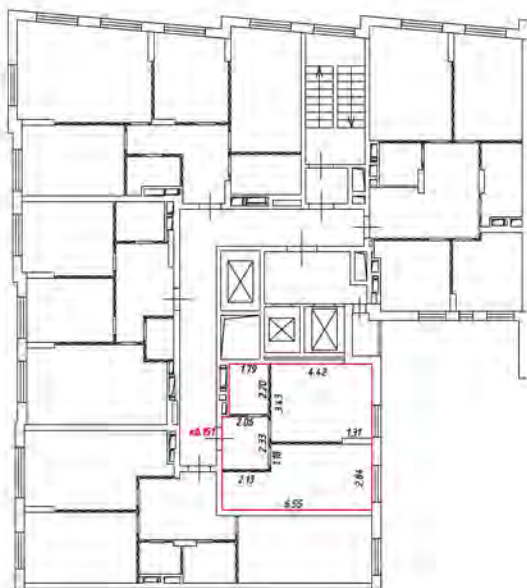

Масштаб 1:200

Условные обозначения:

 - часть границы внабь образованного помещения

 - стена с окном и дверью

 - лестница

 - дверь остекленная (на балкон, лоджия)

 - перегородка

План этажа (части этажа)

11 этаж
2 подъезд

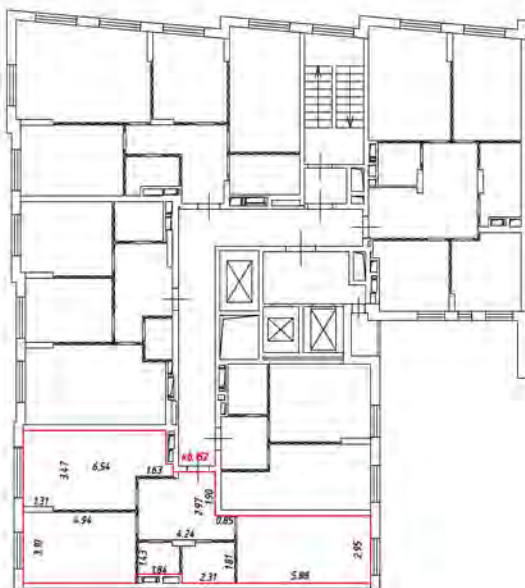

Масштаб 1:200

Условные обозначения:

 - часть границы вновь образованного помещения

 - стена с окном и дверью

 - лестница

 - дверь остекленная (на балкон, лоджия)

 - перегородка

План этажа (части этажа)

11 этаж
2 подъезд

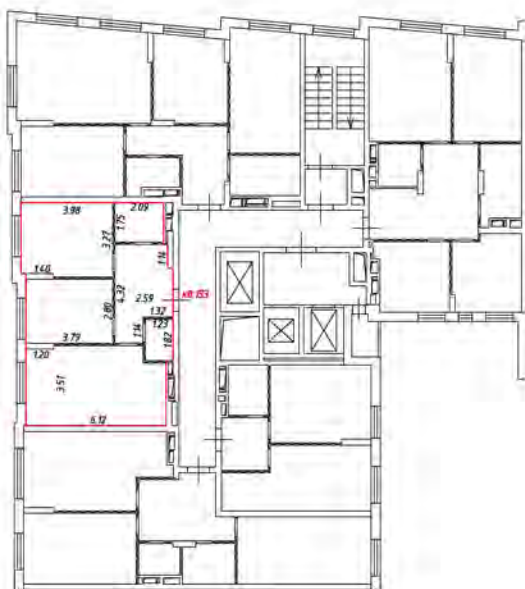

Масштаб 1:200

Условные обозначения:

 - часть границы вновь образованного помещения

 - стена с окном и дверью

 - лестница

 - дверь остекленная (на балкон, лоджия)

 - перегородка

11 этаж
2 подъезд

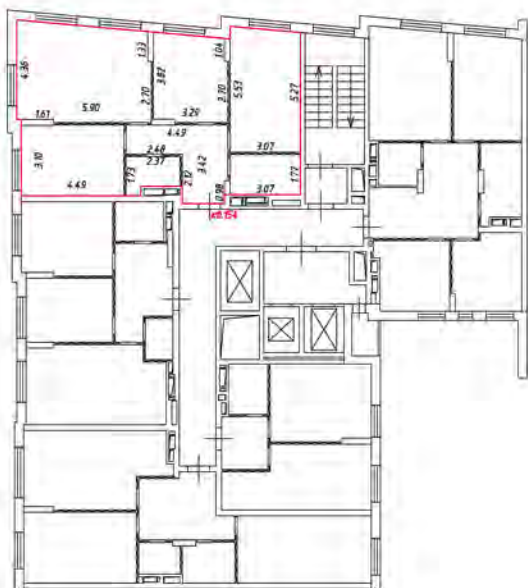

Масштаб 1:200

Условные обозначения:

 - часть границы вновь образованного помещения

 - стена с окном и дверью

 - лестница

 - дверь остекленная (на балкон, лоджия)

 - перегородка

План этажа (части этажа)

12 этаж
2 подъезд

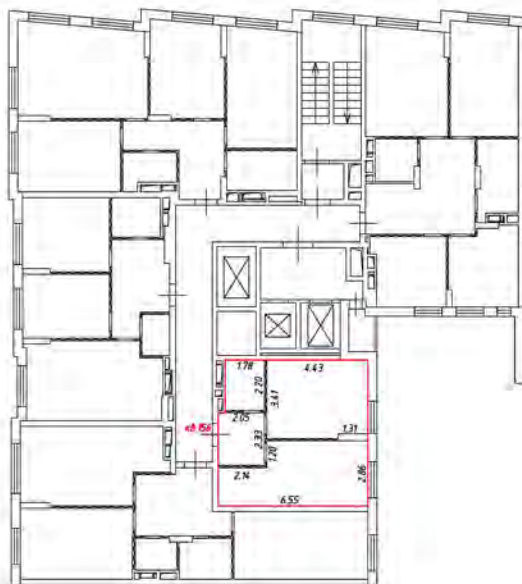

Масштаб 1:200

Условные обозначения:

 - часть границы внось образцового помещения

 - стена с окном и дверью

 - лестница

 - дверь остекленная (на балкон, лоджию)

 - перегородка

План этажа (части этажа)

12 этаж
2 подъезд

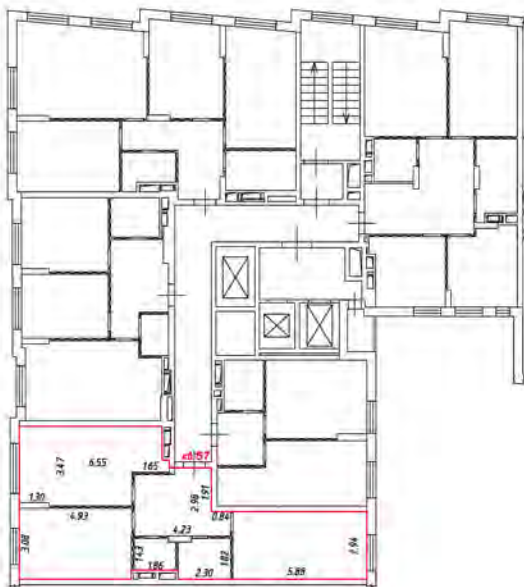

Масштаб 1:200

Условные обозначения:

 - часть границы вновь образованного помещения

 - стена с окном и дверью

 - лестница

 - дверь остекленная (на балкон, лоджию)

 - перегородка

План этажа (части этажа)

12 этаж
2 подъезд

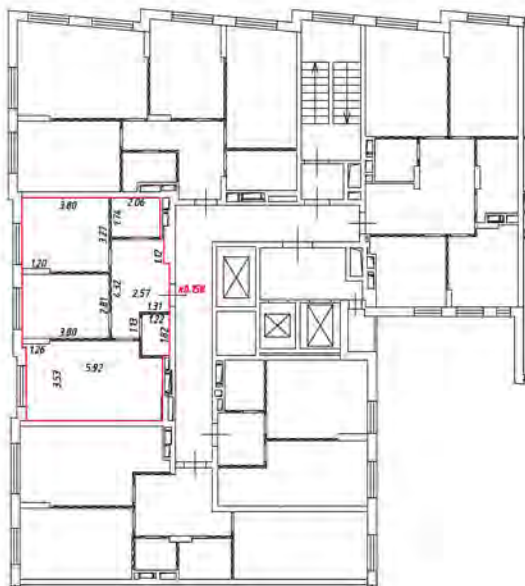

Масштаб 1:200

Условные обозначения:

 - часть границы вновь образованного помещения

 - стена с окном и дверью

 - лестница

 - дверь остекленная (на балкон, лоджия)

 - перегородка

План этажа (части этажа)

12 этаж
2 подъезд

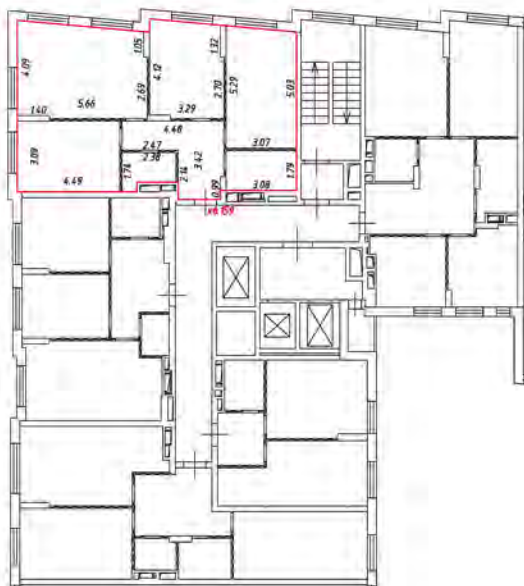

Масштаб 1:200

Условные обозначения:

 - часть границы вновь образованного помещения

 - стена с окном и дверью

 - лестница

 - дверь остекленная (на балкон, лоджия)

 - перегородка

План этажа (части этажа)

12 этаж
2 подъезд

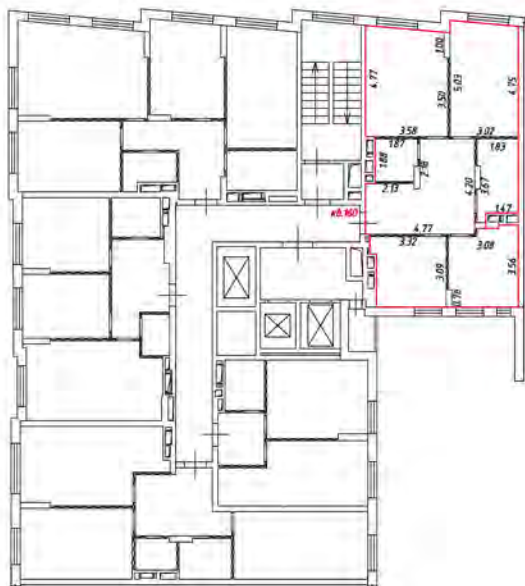

Масштаб 1:200

Условные обозначения:

 - часть границы вновь образованного помещения

 - стена с окном и дверью

 - лестница

 - дверь остекленная (на балкон, лоджию)

 - перегородка

План этажа (части этажа)

13 этаж
2 подъезд

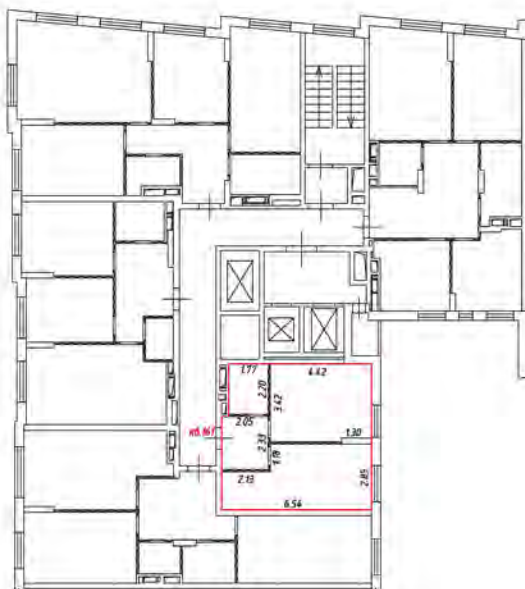

Масштаб 1:200

Условные обозначения:

 - часть границы внось образованного помещения

 - стена с окном и дверью

 - лестница

 - дверь остекленная (на балкон, лоджия)

 - перегородка

13 этаж
2 подъезд

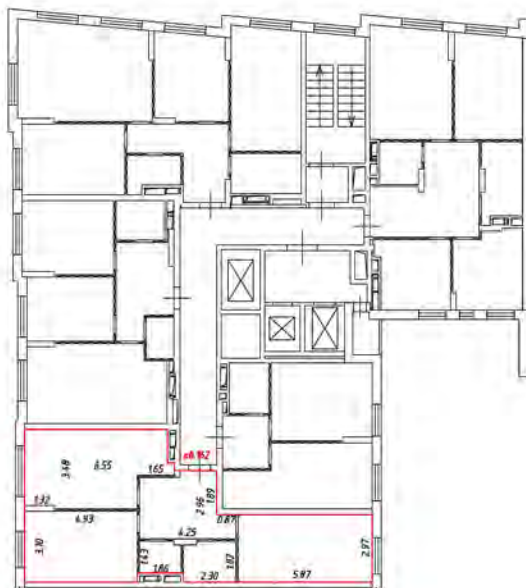

Масштаб 1:200

Условные обозначения:

 - часть границы вновь образованного помещения

 - стена с окном и дверью

 - лестница

 - дверь остекленная (на балкон, лоджию)

 - перегородка

13 этаж
2 подъезд

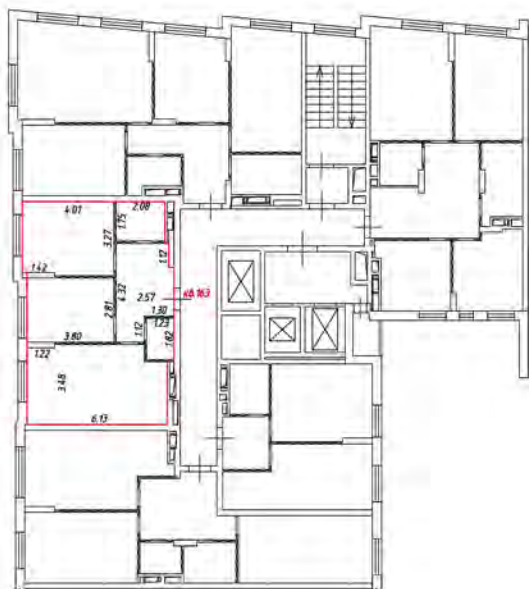

Масштаб 1:200

Условные обозначения:

 - часть границы вновь образованного помещения

 - стена с окном и дверью

 - лестница

 - дверь остекленная (на балкон, лоджия)

 - перегородка

13 этаж
2 подъезд

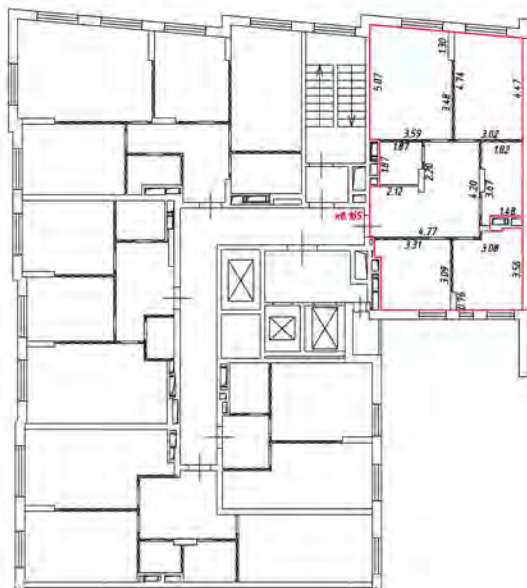

Масштаб 1:200

Условные обозначения:

 - часть границы вновь образованного помещения

 - стена с окном и дверью

 - лестница

 - дверь остекленная (на балкон, лоджию)

 - перегородка

План этажа (части этажа)

14 этаж
2 подъезд

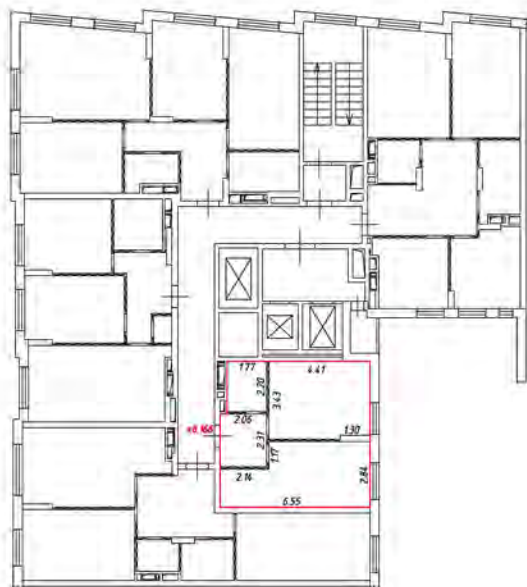

Масштаб 1:200

Условные обозначения:

 - часть границы вновь образованного помещения

 - стена с окном и дверью

 - лестница

 - дверь остекленная (на балкон, лоджию)

 - перегородка

План этажа (части этажа)

14 этаж
2 подъезд

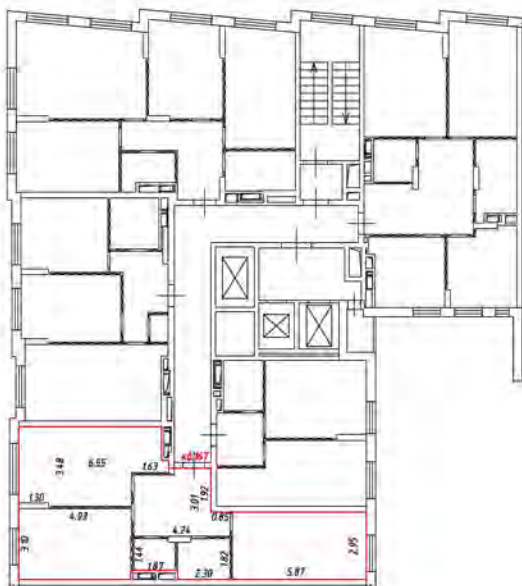

Масштаб 1:200

Условные обозначения:

 - часть границы вновь образованного помещения

 - стена с окном и дверью

 - лестница

 - дверь остекленная (на балкон, лоджия)

 - перегородка

План этажа (части этажа)

14 этаж
2 подъезд

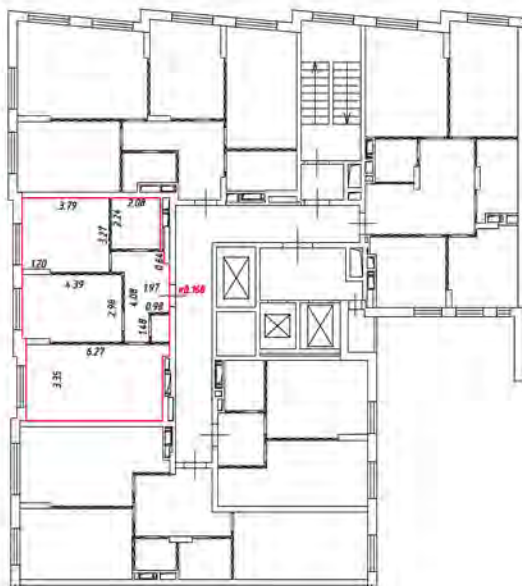

Масштаб 1:200

Условные обозначения:

 - часть границы вновь образованного помещения

 - стена с окном и дверью

 - лестница

 - дверь остекленная (на балкон, лоджия)

 - перегородка

План этажа (части этажа)

14 этаж
2 подъезд

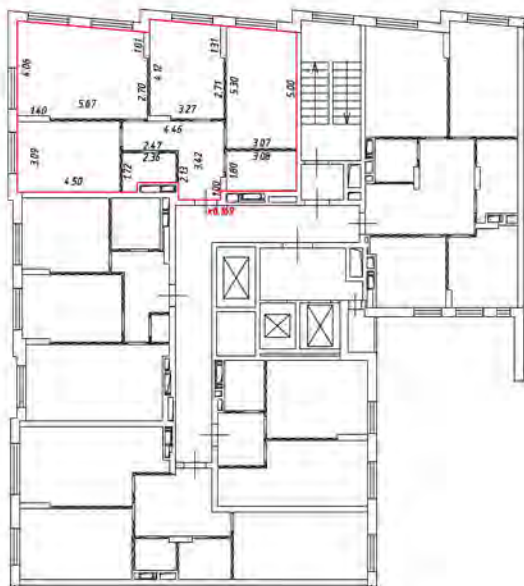

Масштаб 1:200

Условные обозначения:

 - часть границы вновь образованного помещения

 - стена с окном и дверью

 - лестница

 - дверь остекленная (на балкон, лоджию)

 - перегородка

План этажа (части этажа)

14 этаж
2 подъезд

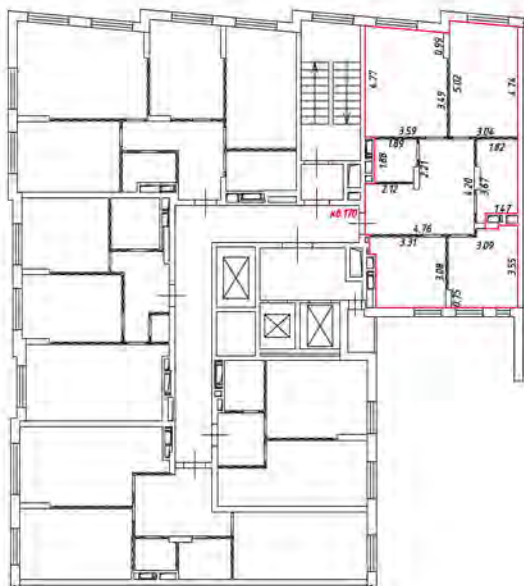

Масштаб 1:200

Условные обозначения:

 - часть границы внаполь образцового помещения

 - стена с окном и дверью

 - лестница

 - дверь остекленная (на балкон, лоджия)

 - перегородка

План этажа (части этажа)

15 этаж
2 подъезд

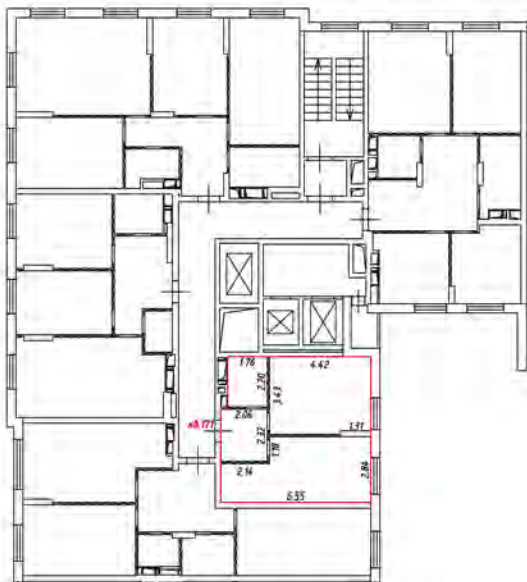

Масштаб 1:200

Условные обозначения:

 - часть границы вновь образованного помещения

 - стена с окном и дверью

 - лестница

 - дверь остекленная (на балкон, лоджия)

 - перегородка

План этажа (части этажа)

15 этаж
2 подъезд

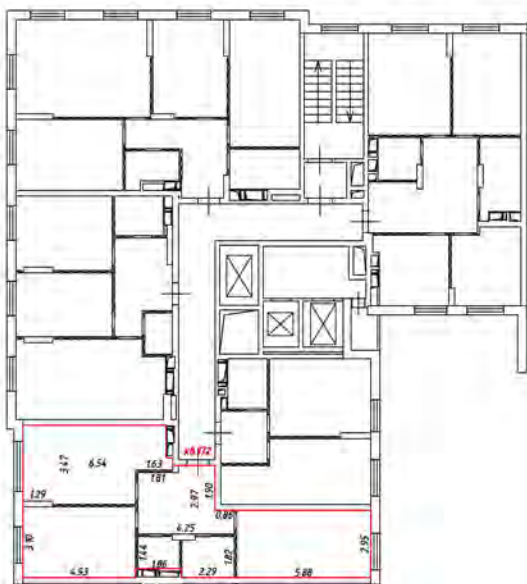

Масштаб 1:200

Условные обозначения:

 - часть границы вновь образованного помещения

 - стена с окном и дверью

 - лестница

 - дверь остекленная (на балкон, лоджия)

 - перегородка

15 этаж
2 подъезд

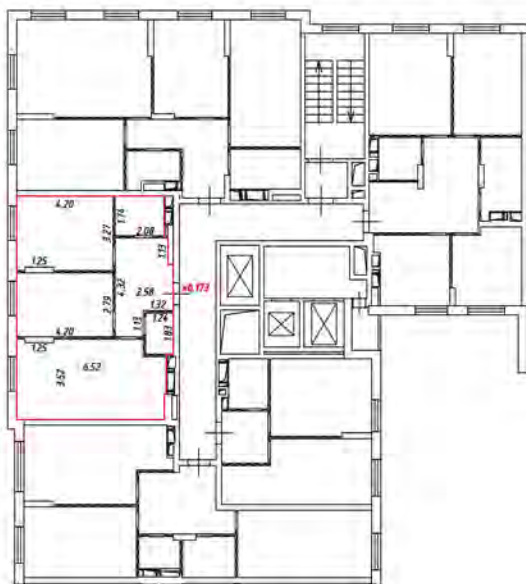

Масштаб 1:200

Условные обозначения:

 - часть границы вновь образованного помещения

 - стена с окном и дверью

 - лестница

 - дверь остекленная (на балкон, лоджия)

 - перегородка

План этажа (части этажа)

15 этаж
2 подъезд

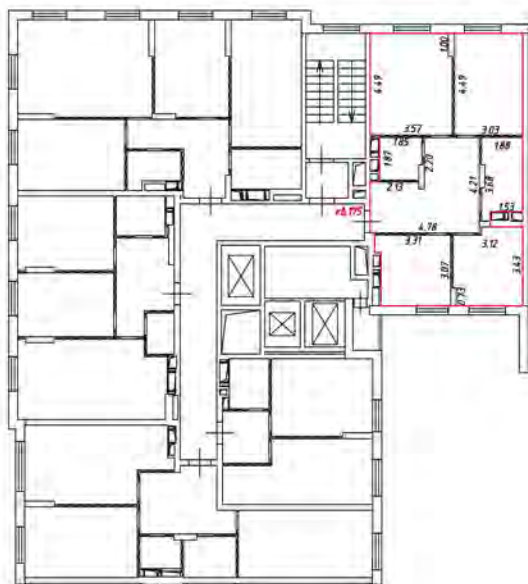

Масштаб 1:200

Условные обозначения:

 - часть границы вночь образованного помещения

 - стена с окном и дверью

 - лестница

 - дверь остекленная (на балкон, лоджия)

 - перегородка

План этажа (части этажа)

16 этаж
2 подъезд

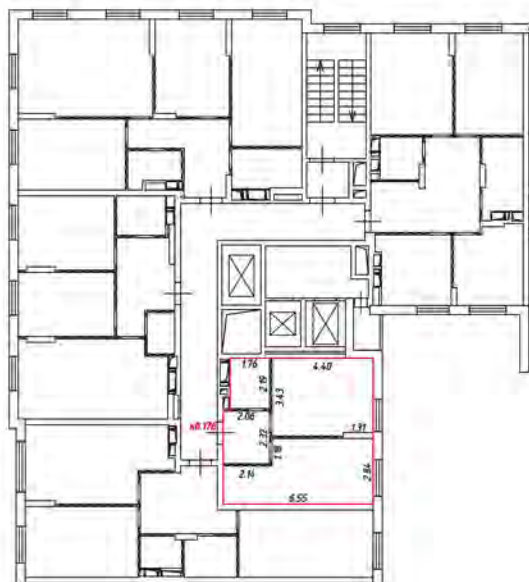

Масштаб 1:200

Условные обозначения:

 - часть границы вновь образованного помещения

 - стена с окном и дверью

 - лестница

 - дверь остекленная (на балкон, лоджию)

 - перегородка

16 этаж
2 подъезд

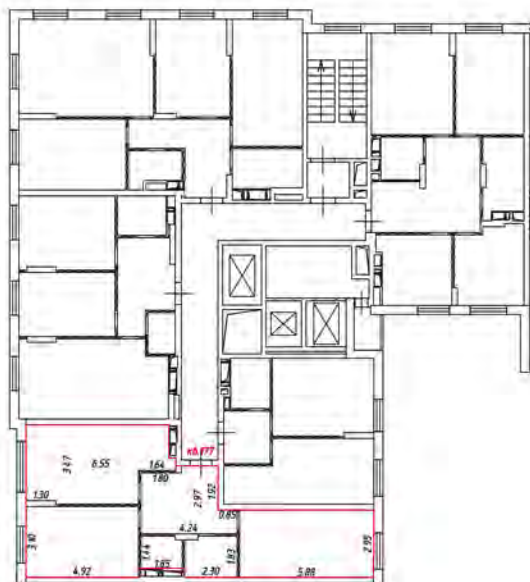

Масштаб 1:200

Условные обозначения:

 - часть границы вновь образованного помещения

 - стена с окном и дверью

 - лестница

 - дверь остекленная (на балкон, лоджия)

 - перегородка

16 этаж
2 подъезд

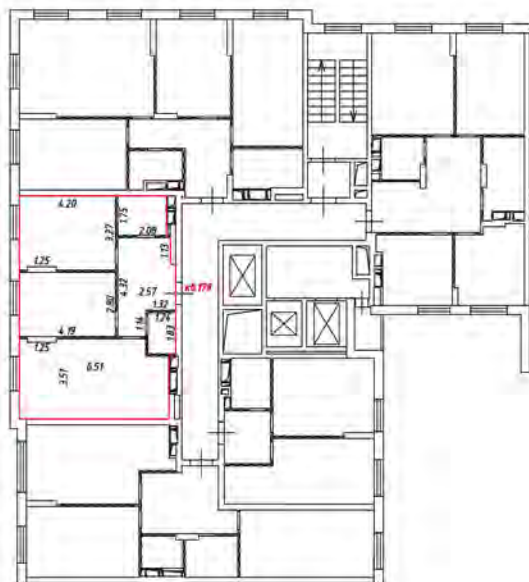

Масштаб 1:200

Условные обозначения:

 - часть границы вновь образованного помещения

 - стена с окном и дверью

 - лестница

 - дверь остекленная (на балкон, лоджия)

 - перегородка

16 этаж
2 подъезд

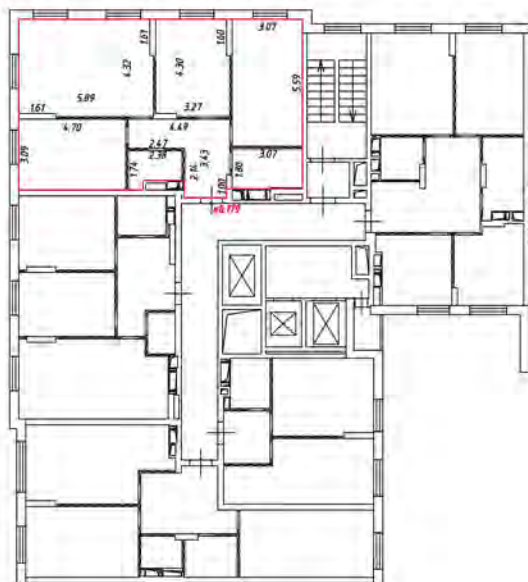

Масштаб 1:200

Условные обозначения:

 - часть границы вновь образованного помещения

 - стена с окном и дверью

 - лестница

 - дверь остекленная (на балкон, лоджия)

 - перегородка

План этажа (части этажа)

16 этаж
2 подъезд

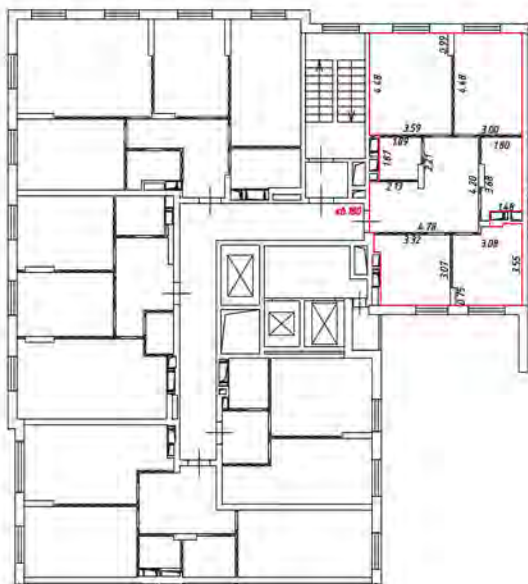

Масштаб 1:200

Условные обозначения:

 - часть границы вновь образованного помещения

 - стена с окном и дверью

 - лестница

 - дверь остекленная (на балкон, лоджия)

 - перегородка

План этажа (части этажа)

17 этаж
2 подъезд

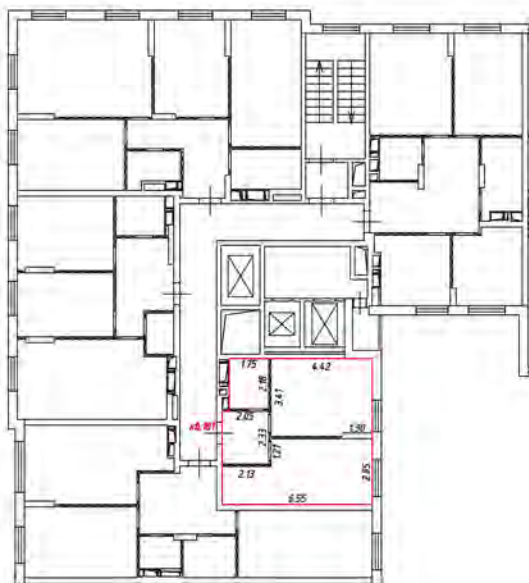

Масштаб 1:200

Условные обозначения:

 - часть границы вновь образованного помещения

 - стена с окном и дверью

 - лестница

 - дверь остекленная (на балкон, лоджию)

 - перегородка

План этажа (части этажа)

17 этаж
2 подъезд

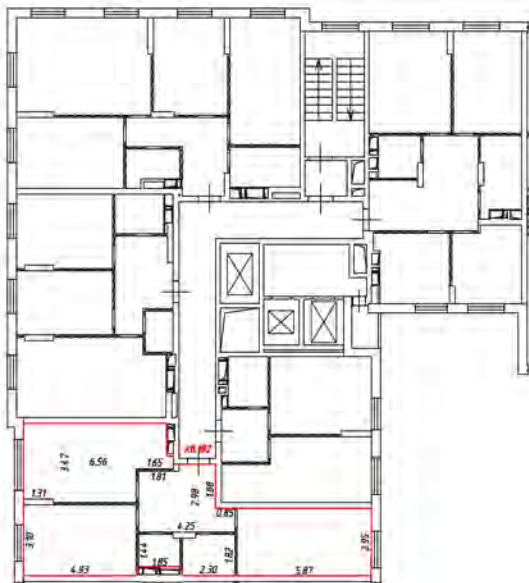

Масштаб 1:200

Условные обозначения:

 - часть границы вновь образованного помещения

 - стена с окном и дверью

 - лестница

 - дверь остекленная (на балкон, лоджию)

 - перегородка

17 этаж
2 подъезд

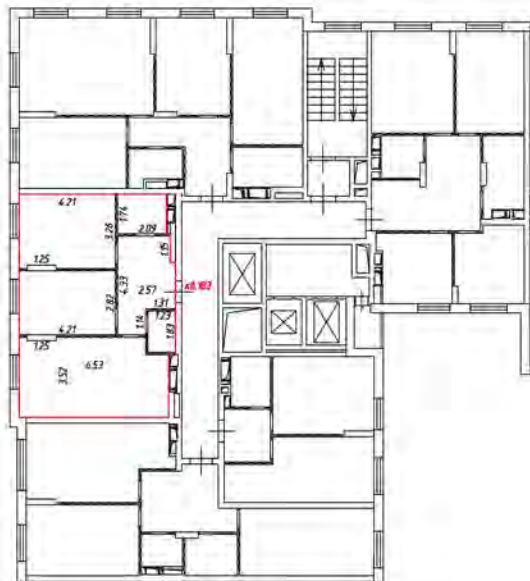

Масштаб 1:200

Условные обозначения:

 - часть границы вновь образованного помещения

 - стена с окном и дверью

 - лестница

 - дверь остекленная (на балкон, лоджия)

 - перегородка

17 этаж
2 подъезд

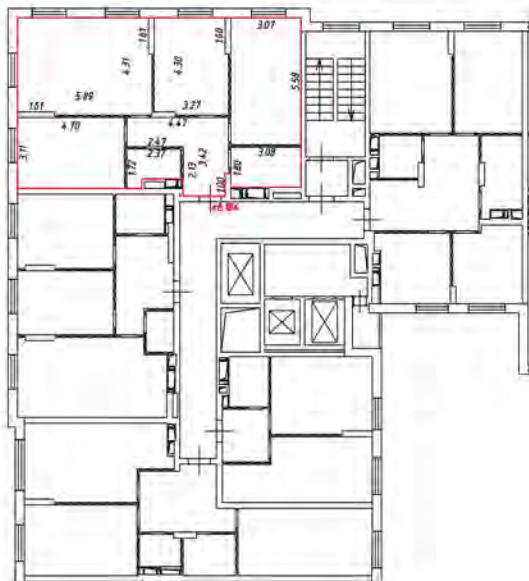

Масштаб 1:200

Условные обозначения:

 - часть границы вновь образованного помещения

 - стена с окном и дверью

 - лестница

 - дверь остекленная (на балкон, лоджия)

 - перегородка

17 этаж
2 подъезд

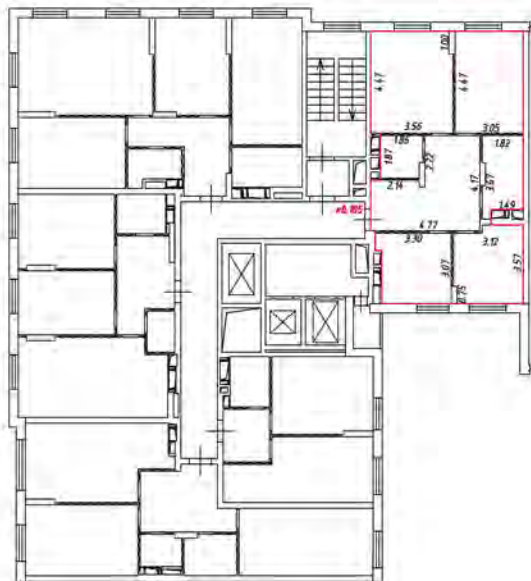

Масштаб 1:200

Условные обозначения:

 - часть границы внось образованного помещения

 - стена с окном и дверью

 - лестница

 - дверь остекленная (на балкон, лоджия)

 - перегородка

План этажа (части этажа)

18 этаж
2 подъезд

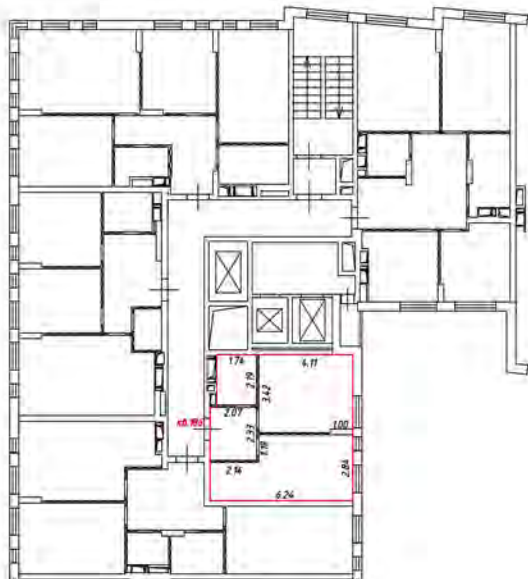

Масштаб 1:200

Условные обозначения:

 - часть границы вновь образованного помещения

 - стена с окном и дверью

 - лестница

 - дверь остекленная (на балкон, лоджию)

 - перегородка

План этажа (части этажа)

18 этаж
2 подъезд

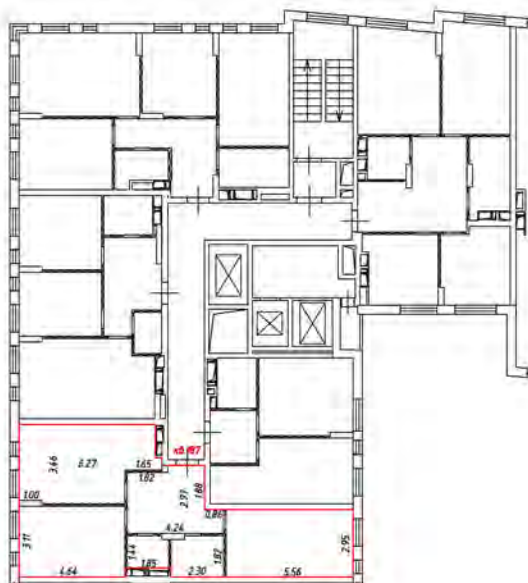

Масштаб 1:200

Условные обозначения:

 - часть границы вновь образованного помещения

 - стена с окном и дверью

 - лестница

 - дверь остекленная (на балкон, лоджия)

 - перегородка

План этажа (части этажа)

18 этаж
2 подъезд

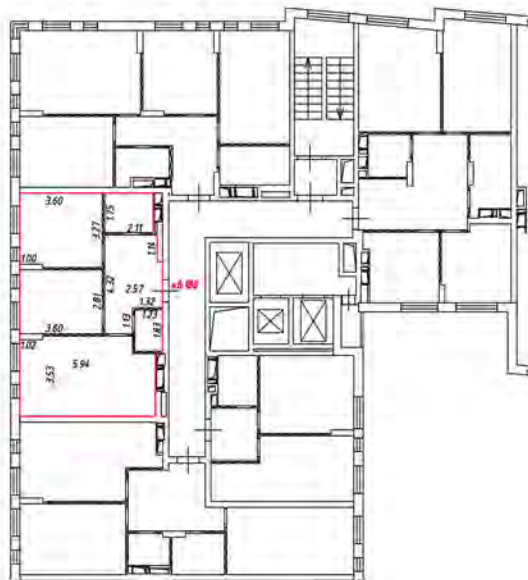

Масштаб 1:200

Условные обозначения:

 - часть границы вновь образованного помещения

 - стена с окном и дверью

 - лестница

 - дверь остекленная (на балкон, лоджию)

 - перегородка

План этажа (части этажа)

18 этаж
2 подъезд

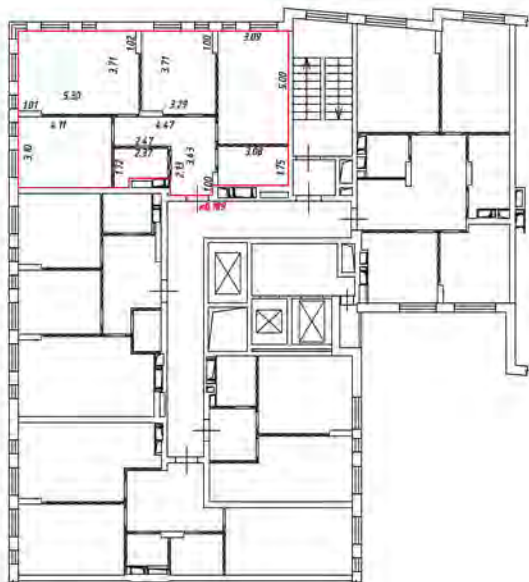

Масштаб 1:200

Условные обозначения:

 - часть границы вновь образованного помещения

 - стена с окном и дверью

 - лестница

 - дверь остекленная (на балкон, лоджия)

 - перегородка

План этажа (части этажа)

19 этаж
2 подъезд

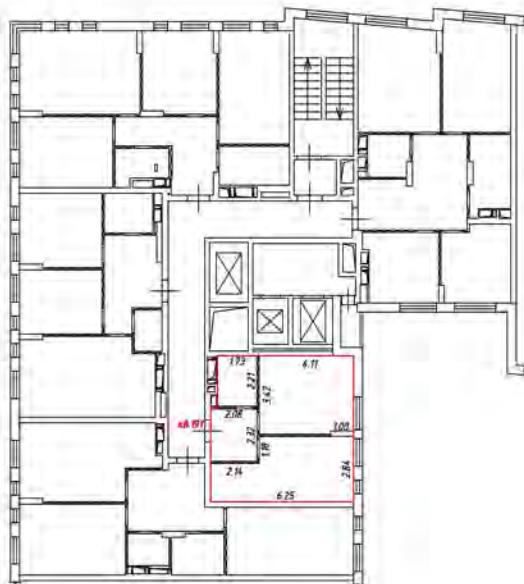

Масштаб 1:200

Условные обозначения:

 - часть границы внось образованного помещения

 - стена с окном и дверью

 - лестница

 - дверь остекленная (на балкон, лоджия)

 - перегородка

План этажа (части этажа)

19 этаж
2 подъезд

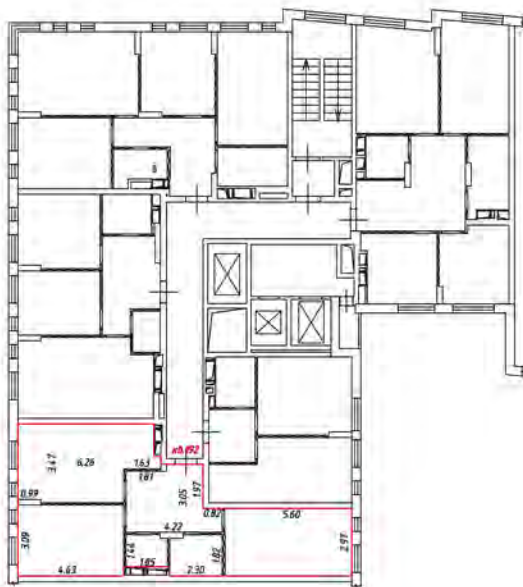

Масштаб 1:200

Условные обозначения:

 - часть границы вновь образованного помещения

 - стена с окном и дверью

 - лестница

 - дверь остекленная (на балкон, лоджия)

 - перегородка

19 этаж
2 подъезд

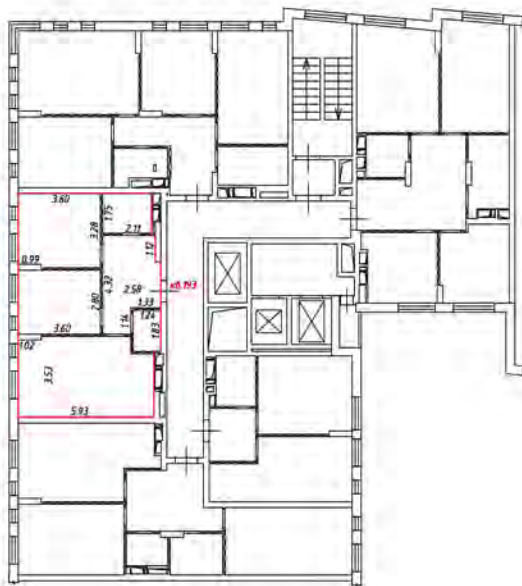

Масштаб 1:200

Условные обозначения:

 - часть границы вновь образованного помещения

 - стена с окном и дверью

 - лестница

 - дверь остекленная (на балкон, лоджия)

 - перегородка

19 этаж
2 подъезд

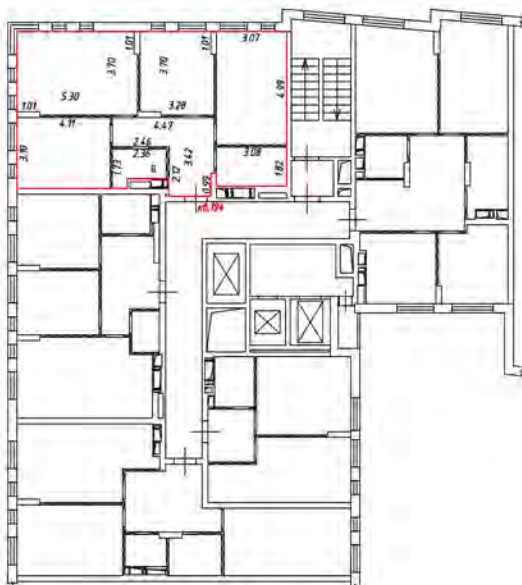

Масштаб 1:200

Условные обозначения:

 - часть границы вновь образованного помещения

 - стена с окном и дверью

 - лестница

 - дверь остекленная (на балкон, лоджия)

 - перегородка

План этажа (части этажа)

19 этаж
2 подъезд

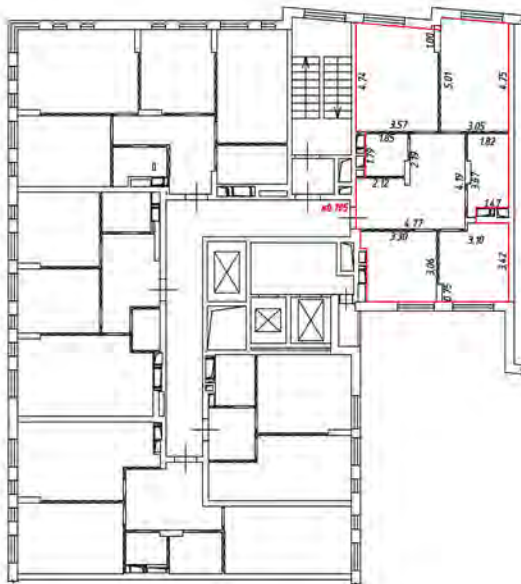

Масштаб 1:200

Условные обозначения:

 - часть границы вночь образцового помещения

 - стена с окном и дверью

 - лестница

 - дверь остекленная (на балкон, лоджия)

 - перегородка

20 этаж
2 подъезд

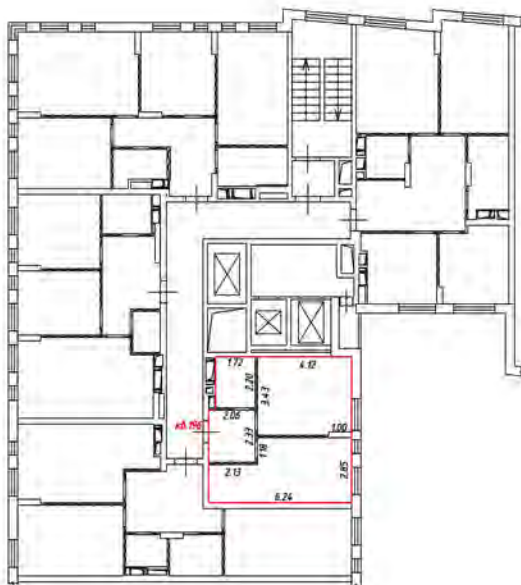

Масштаб 1:200

Условные обозначения:

 - часть границы вновь образованного помещения

 - стена с окном и дверью

 - лестница

 - дверь остекленная (на балкон, лоджию)

 - перегородка

План этажа (части этажа)

20 этаж
2 подъезд

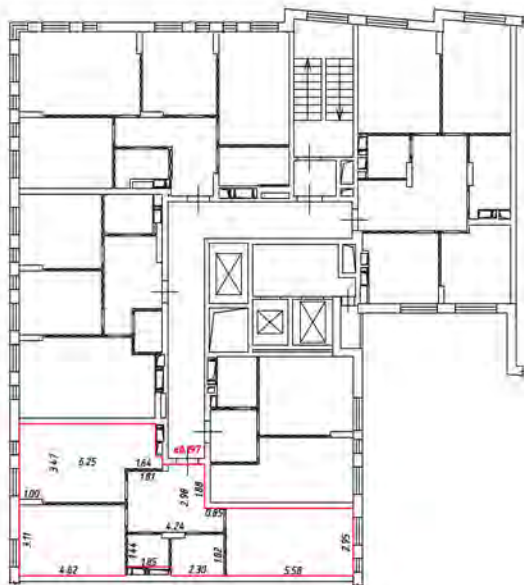

Масштаб 1:200

Условные обозначения:

 - часть границы вновь образованного помещения

 - стена с окном и дверью

 - лестница

 - дверь остекленная (на балкон, лоджия)

 - перегородка

20 этаж
2 подъезд

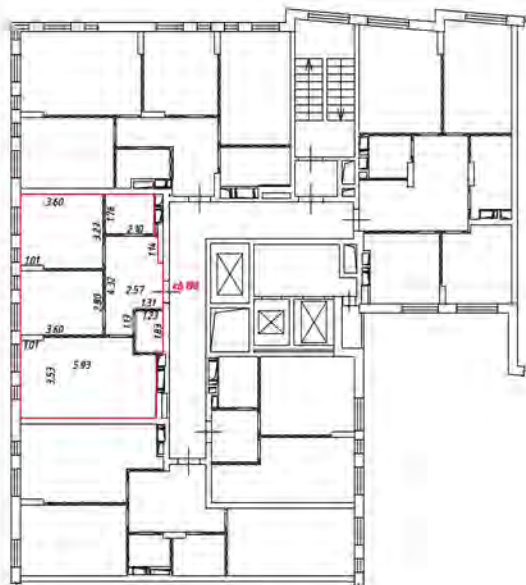

Масштаб 1:200

Условные обозначения:

 - часть границы вновь образованного помещения

 - стена с окном и дверью

 - лестница

 - дверь остекленная (на балкон, лоджию)

 - перегородка

План этажа (части этажа)

20 этаж
2 подъезд

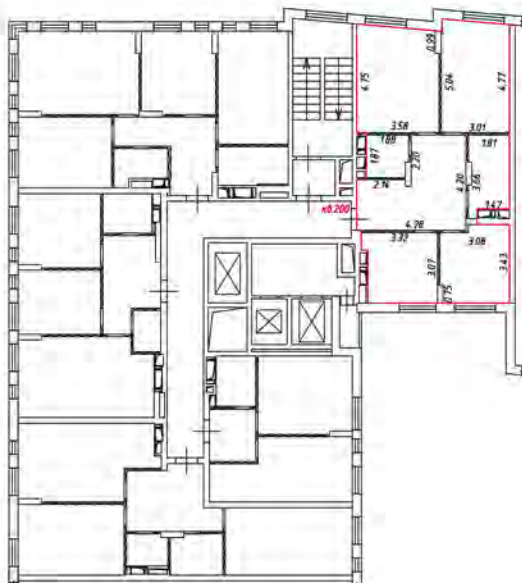

Масштаб 1:200

Условные обозначения:

 - часть границы вновь образованного помещения

 - стена с окном и дверью

 - лестница

 - дверь остекленная (на балкон, лоджию)

 - перегородка

План этажа (части этажа)

21 этаж
2 подъезд

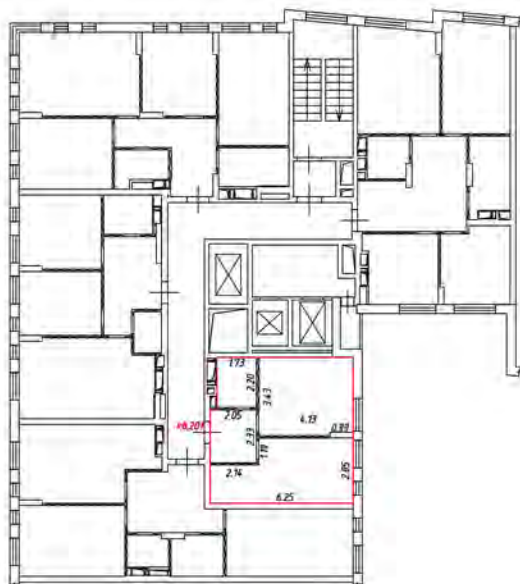

Масштаб 1:200

Условные обозначения:

 - часть границы вновь образованного помещения

 - стена с окном и дверью

 - лестница

 - дверь остекленная (на балкон, лоджию)

 - перегородка

План этажа (части этажа)

21 этаж
2 подъезд



Масштаб 1:200

Условные обозначения:

 - часть границы вновь образованного помещения

 - стена с окном и дверью

 - лестница

 - дверь остекленная (на балкон, лоджию)

 - перегородка

План этажа (части этажа)

21 этаж
2 подъезд

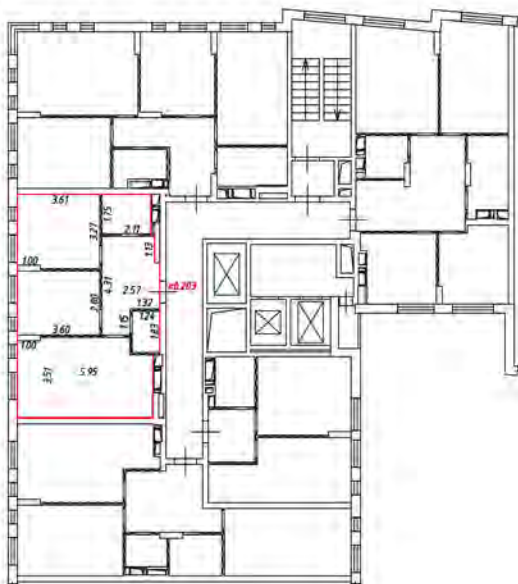

Масштаб 1:200

Условные обозначения:

 - часть границы вновь образованного помещения

 - стена с окном и дверью

 - лестница

 - дверь остекленная (на балкон, лоджия)

 - перегородка

21 этаж
2 подъезд

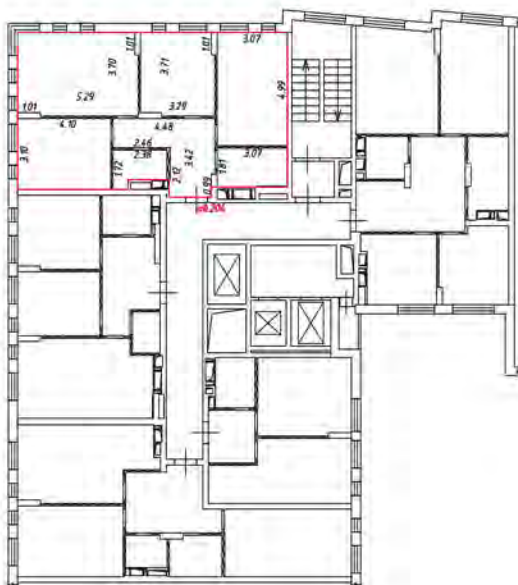

Масштаб 1:200

Условные обозначения:

 - часть границы вновь образованного помещения

 - стена с окном и дверью

 - лестница

 - дверь остекленная (на балкон, лоджия)

 - перегородка

21 этаж
2 подъезд

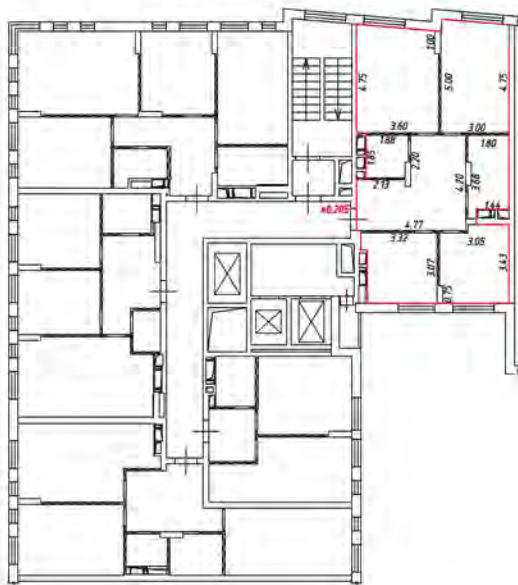

Масштаб 1:200

Условные обозначения:

 - часть границы вночь образцового помещения

 - стена с окном и дверью

 - лестница

 - дверь остекленная (на балкон, лоджию)

 - перегородка

План этажа (части этажа)

22 этаж
2 подъезд

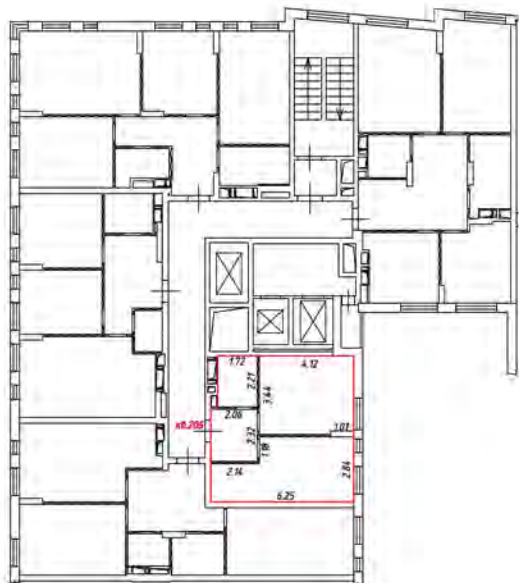

Масштаб 1:200

Условные обозначения:

 - часть границы вношь образованного помещения

 - стена с окном и дверью

 - лестница

 - дверь остекленная (на балкон, лоджию)

 - перегородка

22 этаж
2 подъезд

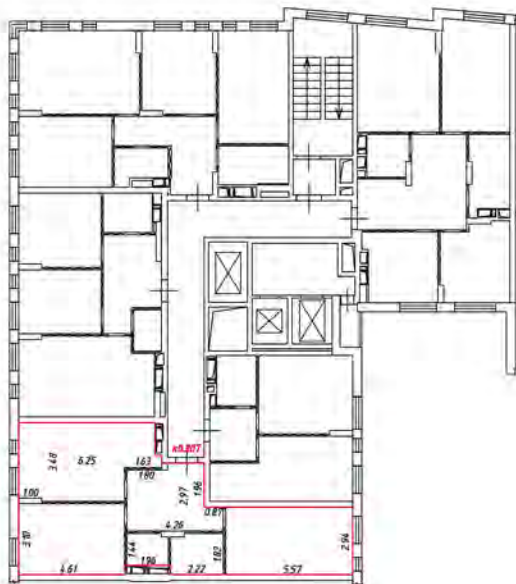

Масштаб 1:200

Условные обозначения:

 - часть границы вновь образованного помещения

 - стена с окном и дверью

 - лестница

 - дверь остекленная (на балкон, лоджию)

 - перегородка

План этажа (части этажа)

22 этаж
2 подъезд

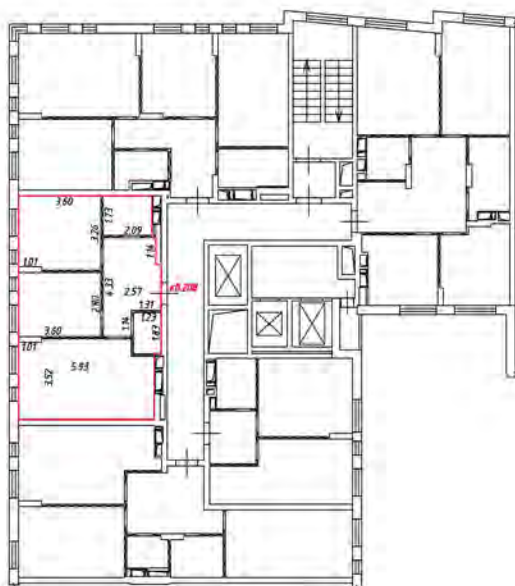

Масштаб 1:200

Условные обозначения:

 - часть границы вновь образованного помещения

 - стена с окном и дверью

 - лестница

 - дверь остекленная (на балкон, лоджия)

 - перегородка

План этажа (части этажа)

22 этаж
2 подъезд

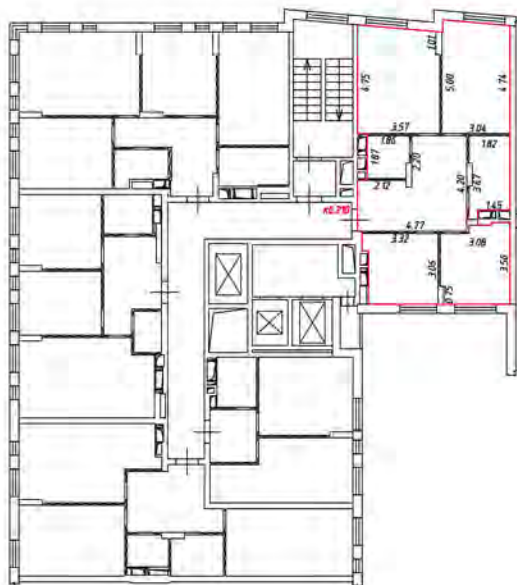

Масштаб 1:200

Условные обозначения:

 - часть границы вновь образованного помещения

 - стена с окном и дверью

 - лестница

 - дверь остекленная (на балкон, лоджия)

 - перегородка

2 этаж
редакция

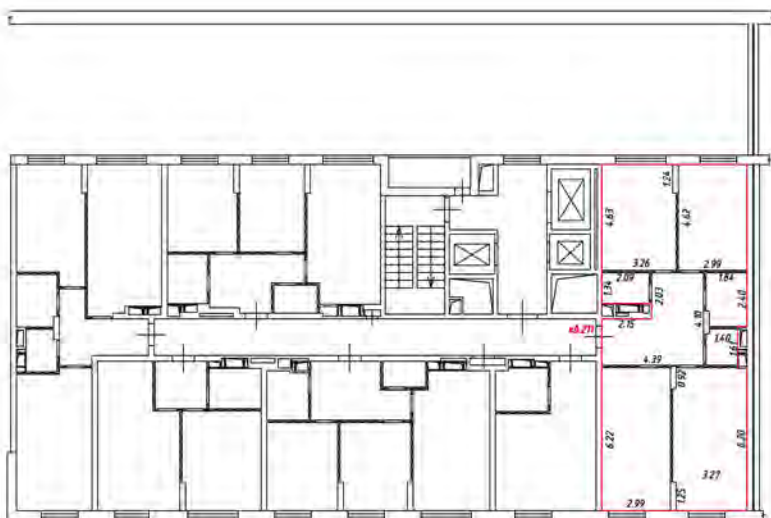

Масштаб 1:200

Условные обозначения:

— часть границы вновь образованного помещения

— стена с окном и дверью

— лестница

— дверь остекленная (на балкон, лоджию)

— перегородка

2 этаж
3 подъезд

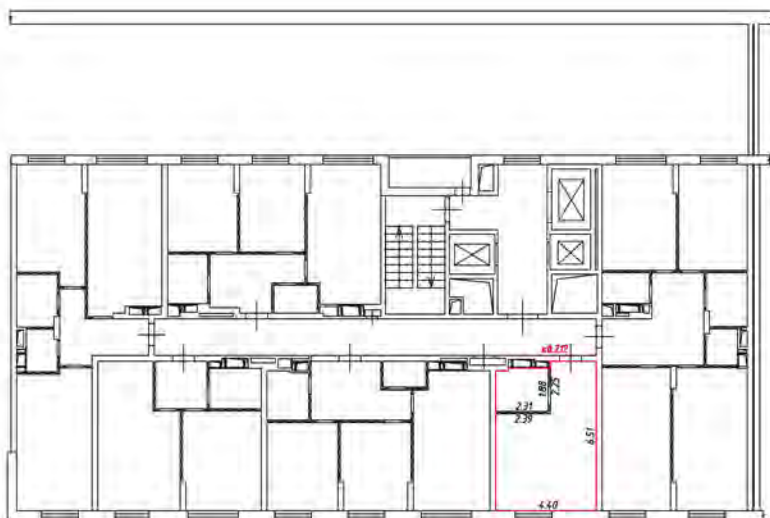

Масштаб 1:200

Условные обозначения:

 - часть границы вновь образованного помещения

 - стена с окном и дверью

 - лестница

 - дверь остекленная (на балкон, лоджию)



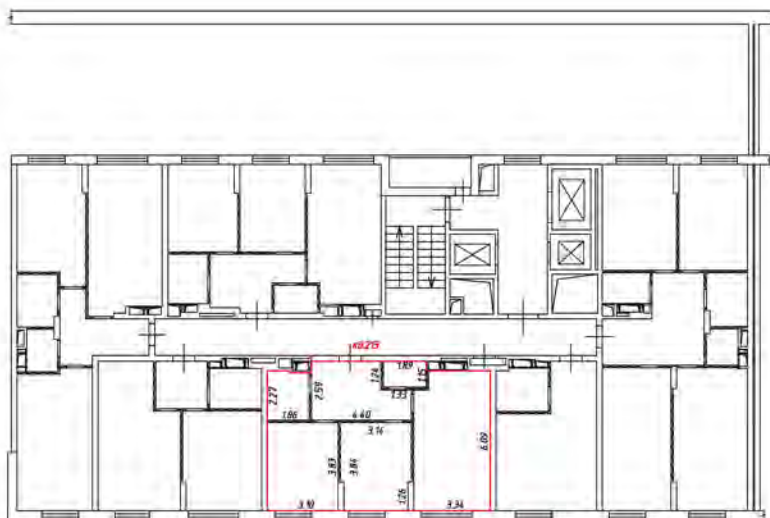

 - перегородка

2 этаж
редакция



Масштаб 1:200

Условные обозначения:

-  - часть границы вновь образованного помещения
-  - стена с окном и дверью
-  - лестница
-  - дверь остекленная (на балкон, лоджию)
-  - перегородка

2 этаж
3 подъезд

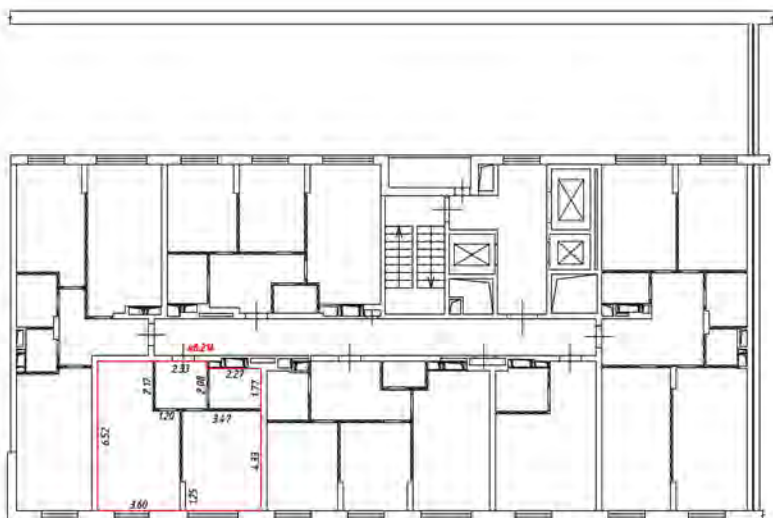

Масштаб 1:200

Условные обозначения:

 - часть границы вновь образованного помещения

 - стена с окном и дверью

 - лестница

 - дверь остекленная (на балкон, лоджию)

 - перегородка

2 этаж
раздел 3

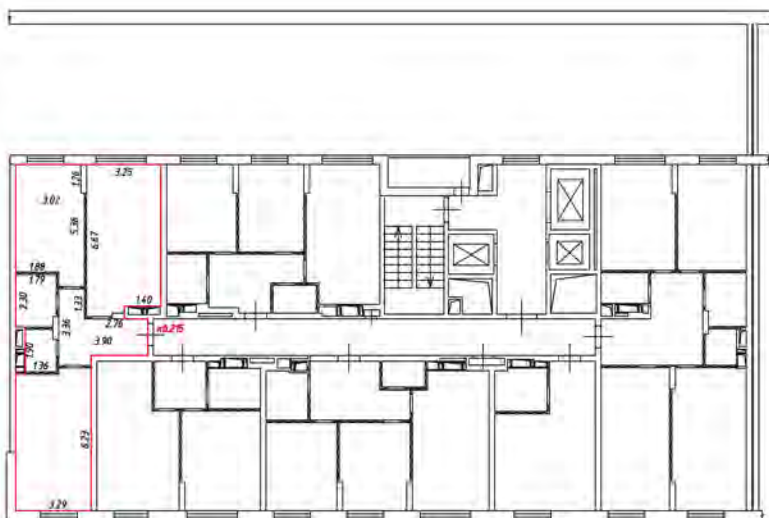

Масштаб 1:200

Условные обозначения:

 - часть границы вновь образованного помещения

 - стена с окном и дверью

 - лестница

 - дверь остекленная (на балкон, лоджию)



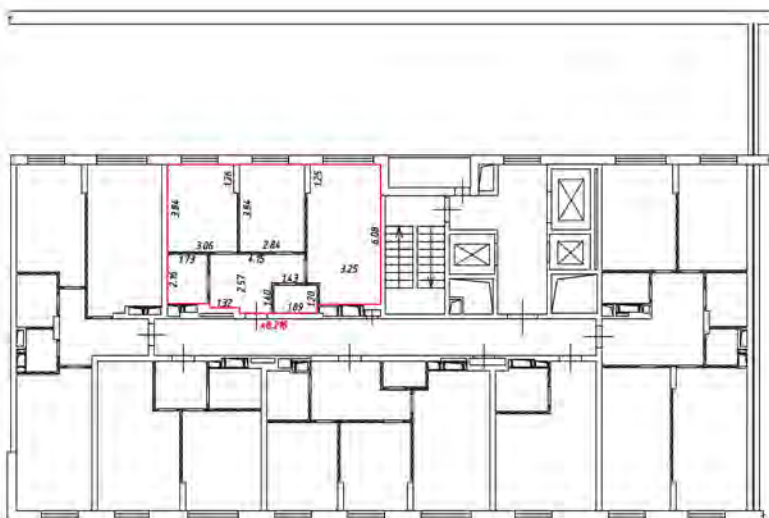

 - перегородка

2 этаж
редакция



Масштаб 1:200

Условные обозначения:

-  - часть границы вновь образованного помещения
-  - стена с окном и дверью
-  - лестница
-  - дверь остекленная (на балкон, лоджию)
-  - перегородка

3 этаж
редакция

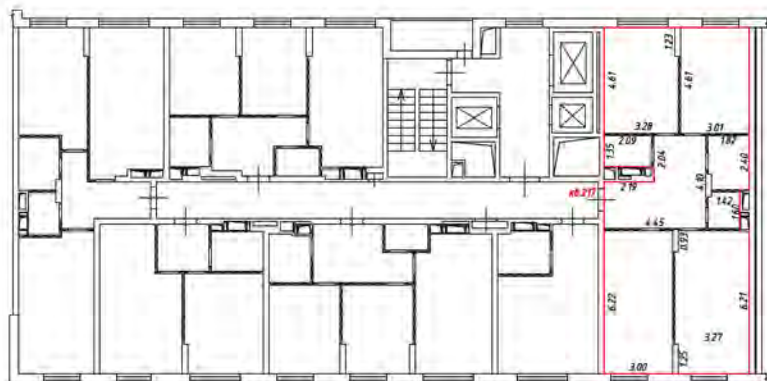

Масштаб 1:200

Условные обозначения:

 - часть границы вновь образованного помещения

 - стена с окном и дверью

 - лестница

 - дверь остекленная (на балкон, лоджию)

 - перегородка

3 этаж
3 подъезд

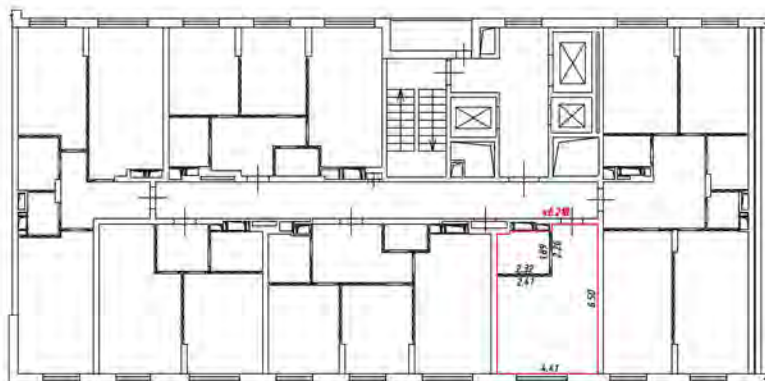

Масштаб 1:200

Условные обозначения:

 - часть границы вновь образованного помещения

 - стена с окном и дверью

 - лестница

 - дверь остекленная (на балкон, лоджию)

 - перегородка

3 этаж
редакция

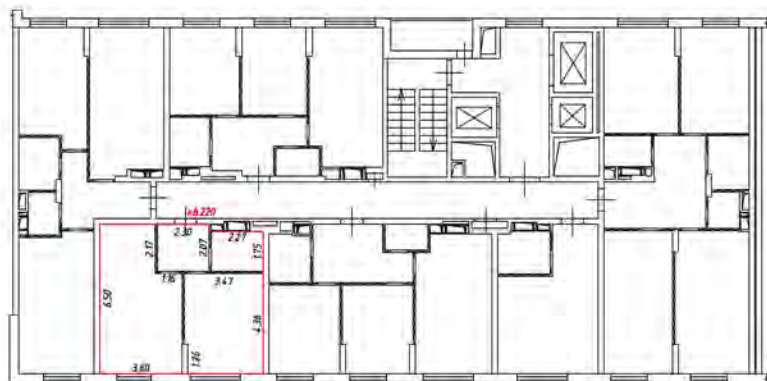

Масштаб 1:200

Условные обозначения:

 - часть границы вновь образованного помещения

 - стена с окном и дверью

 - лестница

 - дверь остекленная (на балкон, лоджию)

 - перегородка

3 этаж
резьба

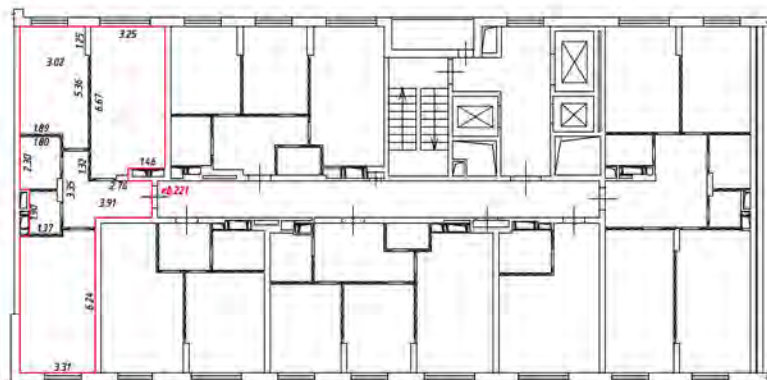

Масштаб 1:200

Условные обозначения:

 - часть границы вновь образованного помещения

 - стена с окном и дверью

 - лестница

 - дверь остекленная (на балкон, лоджия)

 - перегородка

3 этаж
редакция

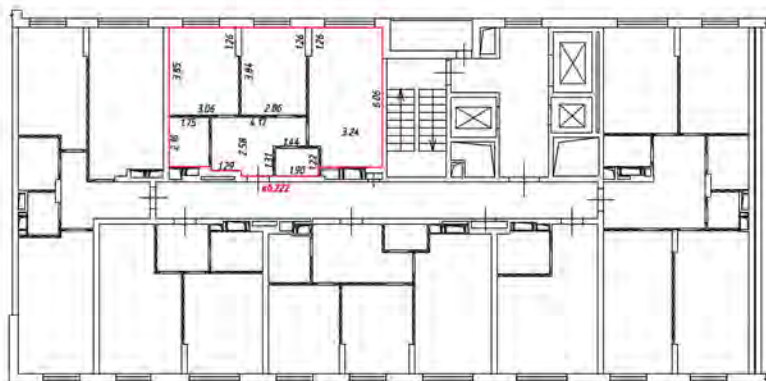

Масштаб 1:200

Условные обозначения:

 - часть границы вновь образованного помещения

 - стена с окном и дверью

 - лестница

 - дверь остекленная (на балкон, лоджию)

 - перегородка

4 этаж
резьба

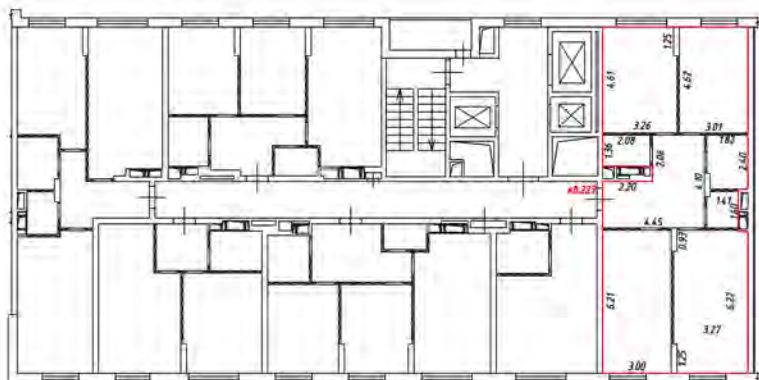

Масштаб 1:200

Условные обозначения:

 - часть границы вновь образованного помещения

 - стена с окном и дверью

 - лестница

 - дверь остекленная (на балкон, лоджия)

 - перегородка

4 этаж
резьба

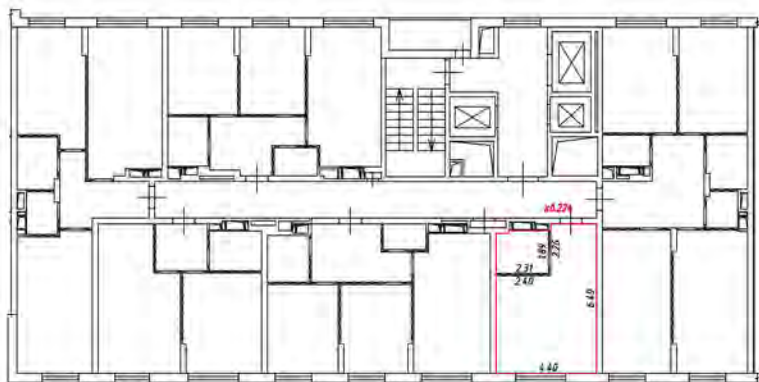

Масштаб 1:200

Условные обозначения:

 - часть границы вновь образованного помещения

 - стена с окном и дверью

 - лестница

 - дверь остекленная (на балкон, лоджию)

 - перегородка

4 этаж
раздел 3



Масштаб 1:200

Условные обозначения:

 - часть границы вновь образованного помещения

 - стена с окном и дверью

 - лестница

 - дверь остекленная (на балкон, лоджия)

 - перегородка

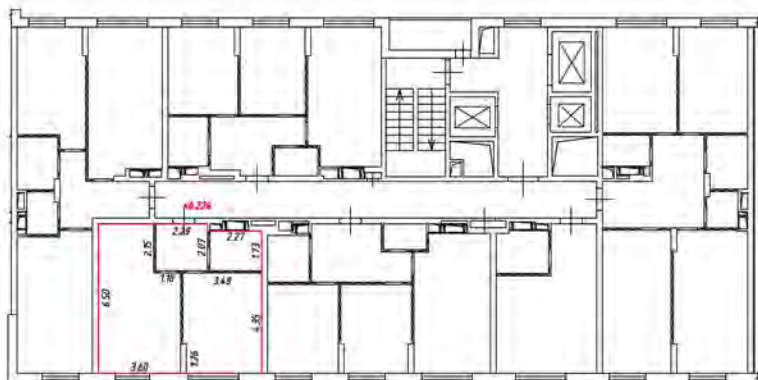

Масштаб 1:200

Условные обозначения:

 - часть границы вновь образованного помещения

 - стена с окном и дверью

 - лестница

 - дверь остекленная (на балкон, лоджия)

 - перегородка

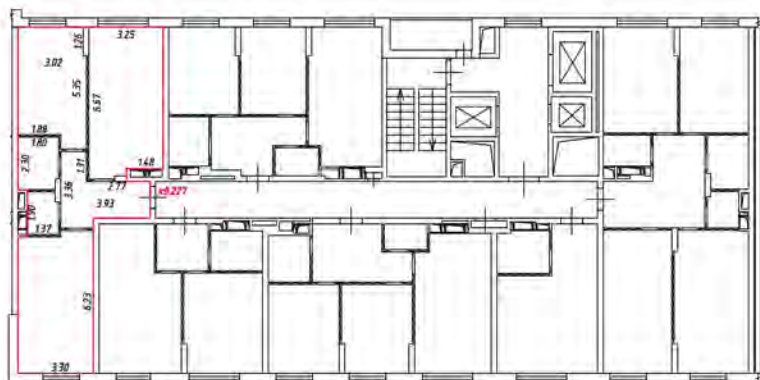

Масштаб 1:200

Условные обозначения:

 - часть границы вновь образованного помещения

 - стена с окном и дверью

 - лестница

 - дверь остекленная (на балкон, лоджия)

 - перегородка

4 этаж
резьба

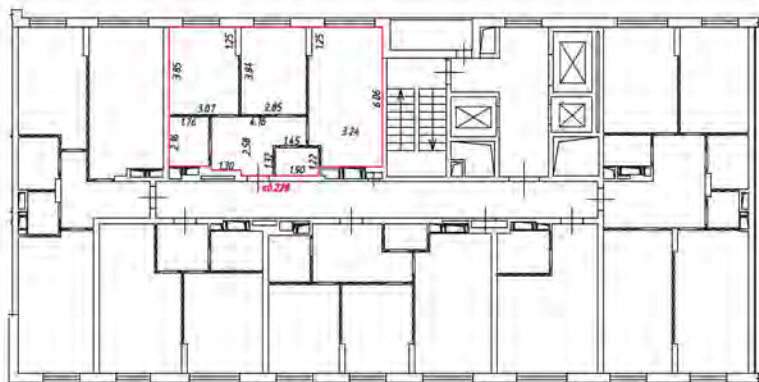

Масштаб 1:200

Условные обозначения:

 - часть границы вновь образованного помещения

 - стена с окном и дверью

 - лестница

 - дверь остекленная (на балкон, лоджия)

 - перегородка

5 этаж
3 подъезд

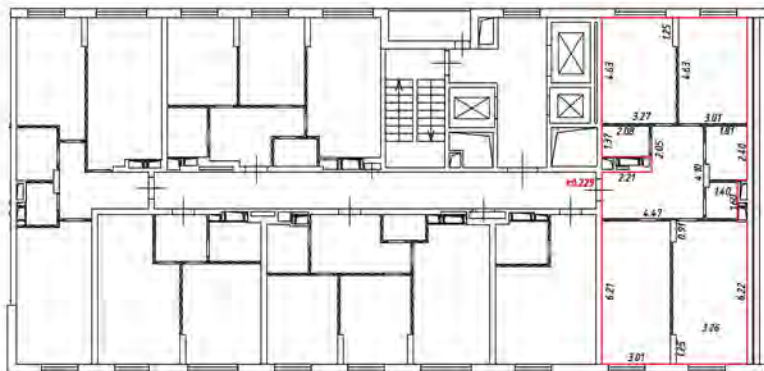

Масштаб 1:200

Условные обозначения:

 - часть границы вновь образованного помещения

 - стена с окном и дверью

 - лестница

 - дверь остекленная (на балкон, лоджию)

 - перегородка

5 этаж
3 подъезд



Масштаб 1:200

Условные обозначения:

 - часть границы вновь образованного помещения

 - стена с окном и дверью

 - лестница

 - дверь остекленная (на балкон, лоджию)

 - перегородка

План этажа (части этажа)

5 этаж
3 подъезд



Масштаб 1:200

Условные обозначения:

 - часть границы вновь образованного помещения

 - стена с окном и дверью

 - лестница

 - дверь остекленная (на балкон, лоджию)

 - перегородка

5 этаж
Лоджия



Масштаб 1:200

Условные обозначения:

 - часть границы вновь образованного помещения

 - стена с окном и дверью

 - лестница

 - дверь остекленная (на балкон, лоджию)

 - перегородка

5 этаж
девятой
этажа

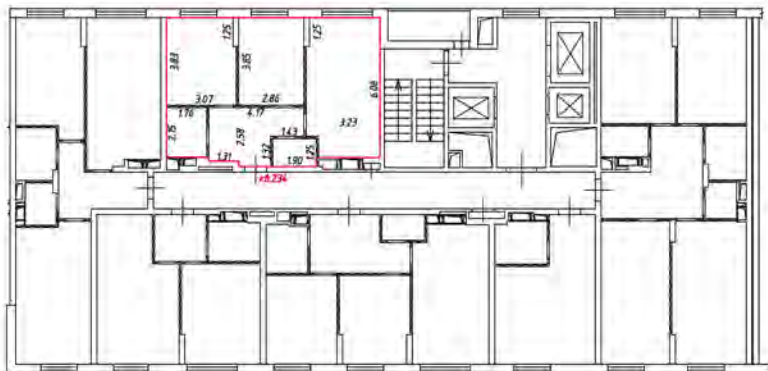

Масштаб 1:200

Условные обозначения:

 - часть границы вновь образованного помещения

 - стена с окном и дверью

 - лестница

 - дверь остекленная (на балкон, лоджию)

 - перегородка

План этажа (части этажа)

6 этаж
3 подъезд

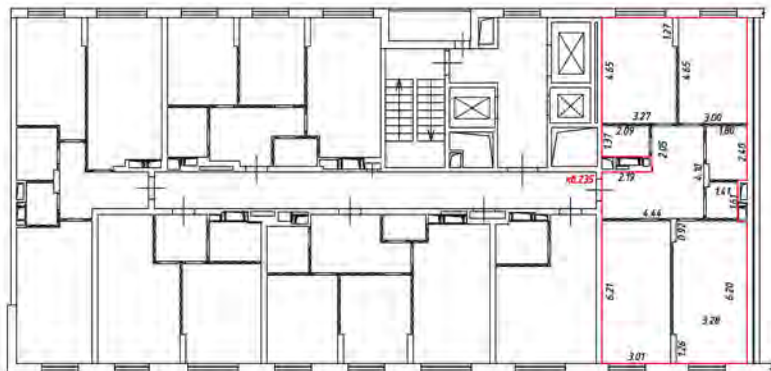

Масштаб 1:200

Условные обозначения:

 - часть границы вновь образованного помещения

 - стена с окном и дверью

 - лестница

 - дверь остекленная (на балкон, лоджия)

 - перегородка

План этажа (части этажа)

6 этаж
Этажность

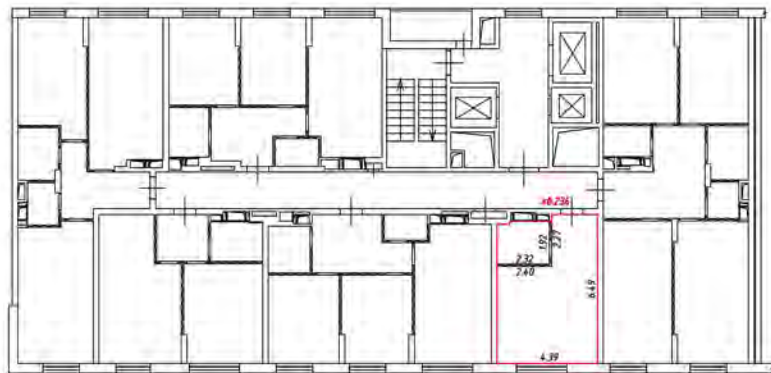

Масштаб 1:200

Условные обозначения:

 - часть границы вновь образованного помещения

 - стена с окном и дверью

 - лестница

 - дверь остекленная (на балкон, лоджию)

 - перегородка

План этажа (части этажа)

6 этаж
Зона 9



Масштаб 1:200

Условные обозначения:

— часть границы вновь образованного помещения

— стена с окном и дверью

— лестница

— дверь остекленная (на балкон, лоджию)

— перегородка

6 этаж
Здание 3

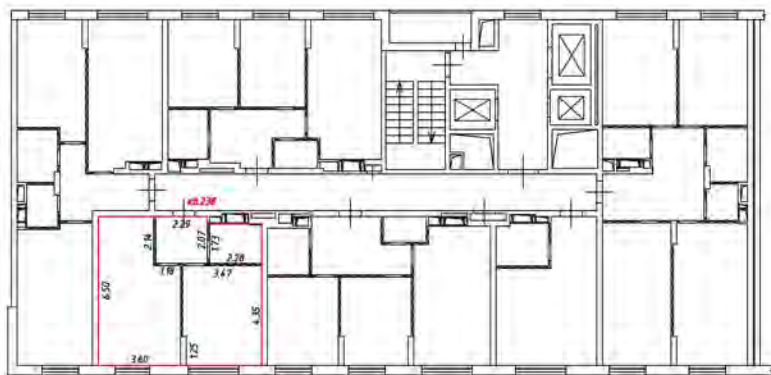

Масштаб 1:200

Условные обозначения:

 - часть границы вновь образованного помещения

 - стена с окном и дверью

 - лестница

 - дверь остекленная (на балкон, лоджию)

 - перегородка

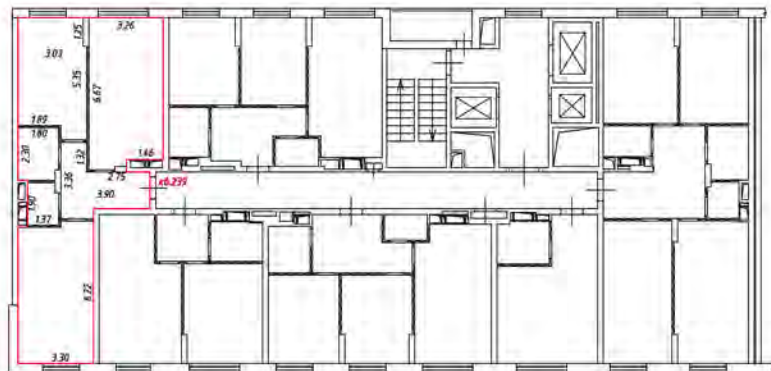

Масштаб 1:200

Условные обозначения:

 - часть границы вновь образованного помещения

 - стена с окном и дверью

 - лестница

 - дверь остекленная (на балкон, лоджию)

 - перегородка



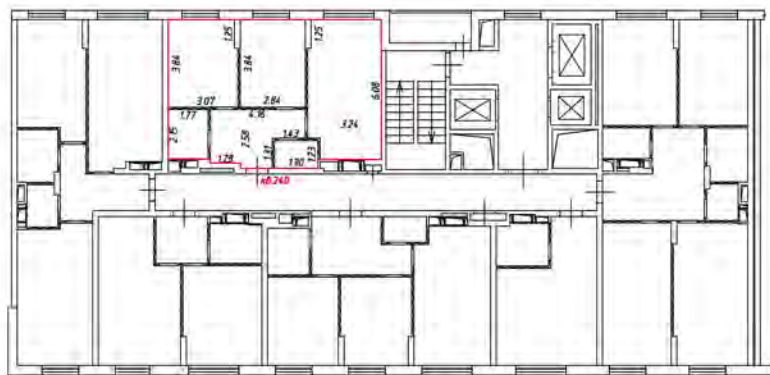

План этажа (части этажа)

6 этаж
редакция



Масштаб 1:200

Условные обозначения:

-  - часть границы вновь образованного помещения
-  - стена с окном и дверью
-  - лестница
-  - дверь остекленная (на балкон, лоджию)
-  - перегородка

План этажа (части этажа)

7 этаж
3 подъезд

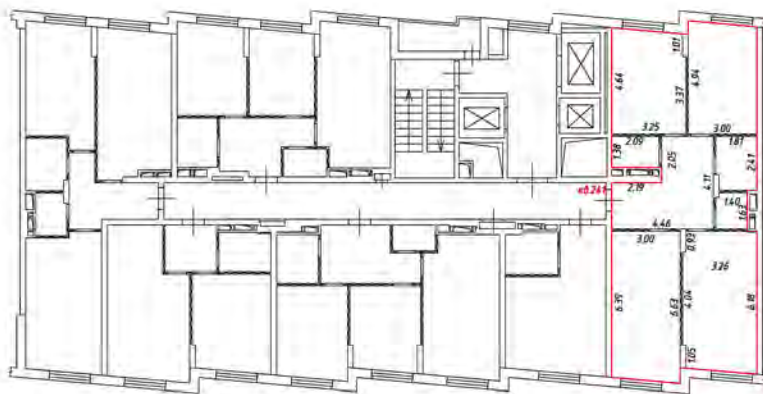

Масштаб 1:200

Условные обозначения:

 - часть границы вновь образованного помещения

 - стена с окном и дверью

 - лестница

 - дверь остекленная (на балкон, лоджию)

 - перегородка

План этажа (части этажа)

7 этаж
3 подъезд

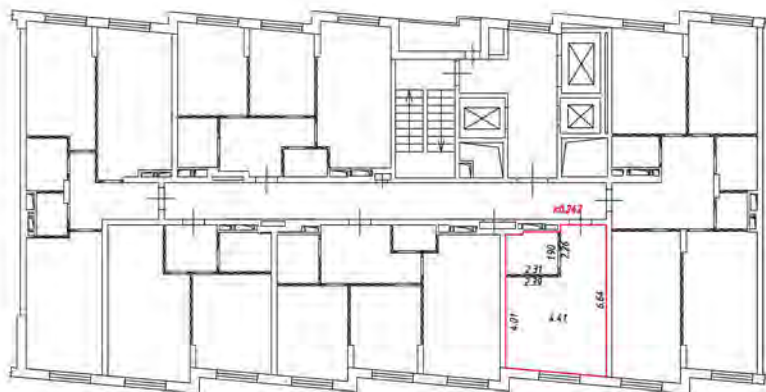

Масштаб 1:200

Условные обозначения:

 - часть границы вновь образованного помещения

 - стена с окном и дверью

 - лестница

 - дверь остекленная (на балкон, лоджию)

 - перегородка

План этажа (части этажа)

7 этаж
3 подъезд

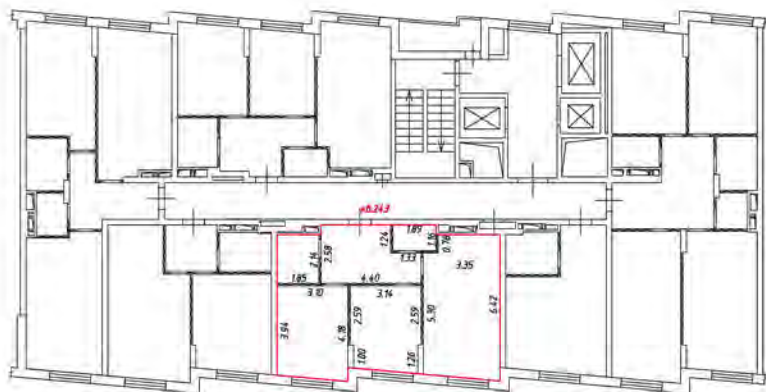

Масштаб 1:200

Условные обозначения:

— часть границы вновь образованного помещения

— стена с окном и дверью

— лестница

— дверь остекленная (на балкон, лоджию)

— перегородка

План этажа (части этажа)

7 этаж
3 подъезд

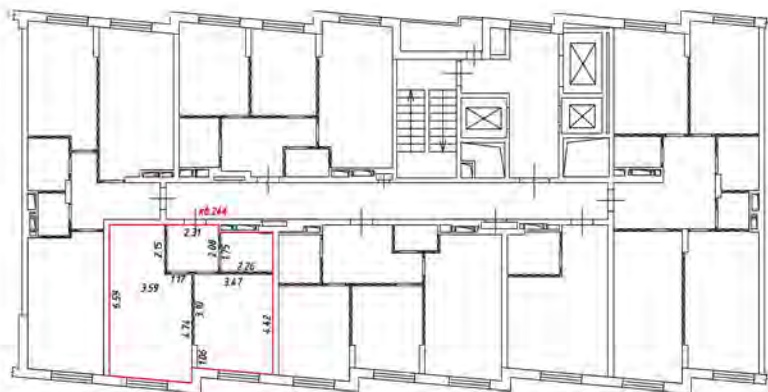

Масштаб 1:200

Условные обозначения:

 - часть границы вновь образованного помещения

 - стена с окном и дверью

 - лестница

 - дверь остекленная (на балкон, лоджию)

 - перегородка

План этажа (части этажа)

7 этаж
3 подъезд

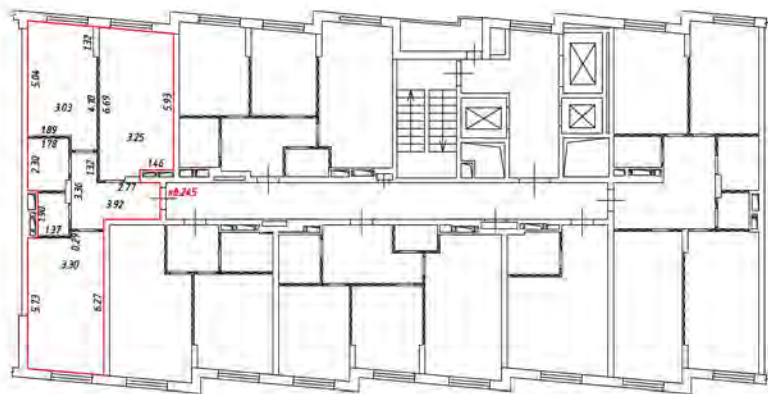

Масштаб 1:200

Условные обозначения:

— часть границы вновь образованного помещения



- стена с окном и дверью



- лестница



- дверь остекленная (на балкон, лоджию)



- перегородка

План этажа (части этажа)

7 этаж
3 подъезд

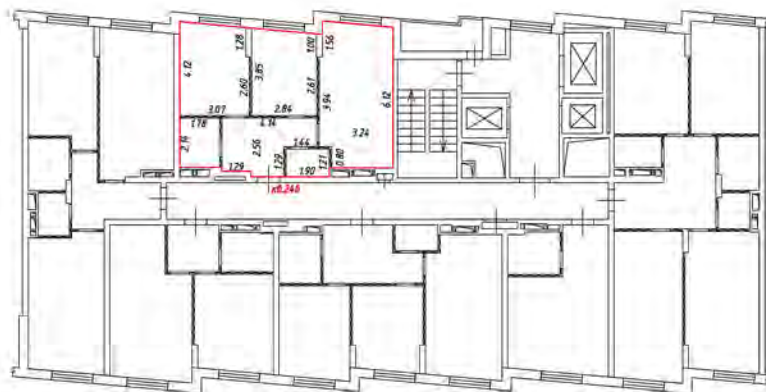

Масштаб 1:200

Условные обозначения:

 - часть границы вновь образованного помещения

 - стена с окном и дверью

 - лестница

 - дверь остекленная (на балкон, лоджия)

 - перегородка

План этажа (части этажа)

8 этаж
3 подъезд

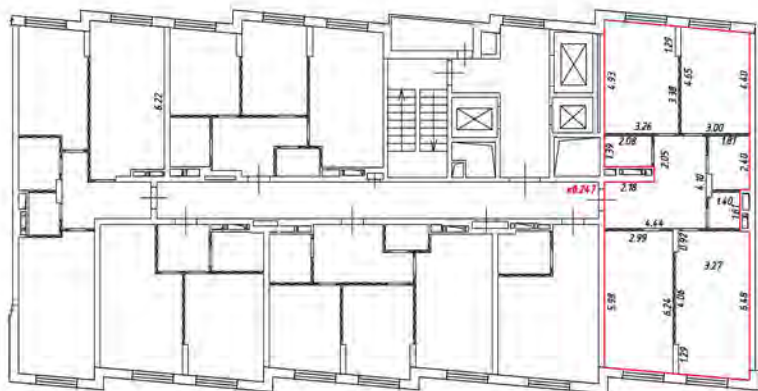

Масштаб 1:200

Условные обозначения:

 - часть границы вновь образованного помещения

 - стена с окном и дверью

 - лестница

 - дверь остекленная (на балкон, лоджию)

 - перегородка

План этажа (части этажа)

8 этаж
Этажность

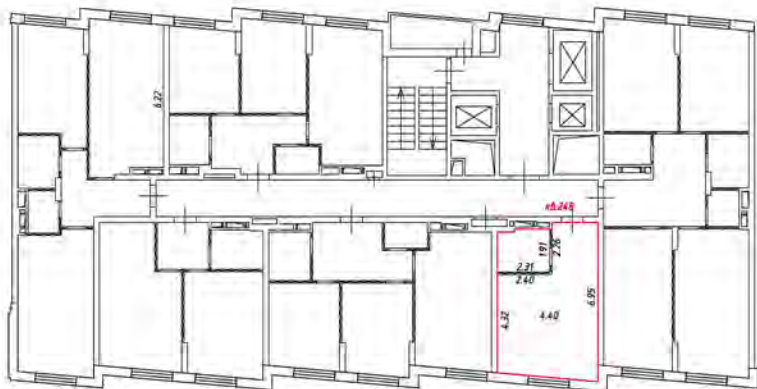

Масштаб 1:200

Условные обозначения:

 - часть границы вновь образованного помещения

 - стена с окном и дверью

 - лестница

 - дверь остекленная (на балкон, лоджию)

 - перегородка

8 этаж
рядов 3



Масштаб 1:200

Условные обозначения:

 - часть границы вновь образованного помещения

 - стена с окном и дверью

 - лестница

 - дверь остекленная (на балкон, лоджия)

 - перегородка

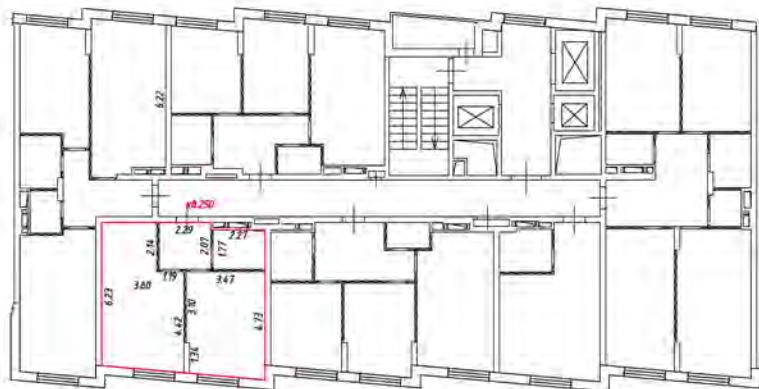

Масштаб 1:200

Условные обозначения:

 - часть границы вновь образованного помещения

 - стена с окном и дверью

 - лестница

 - дверь остекленная (на балкон, лоджия)

 - перегородка

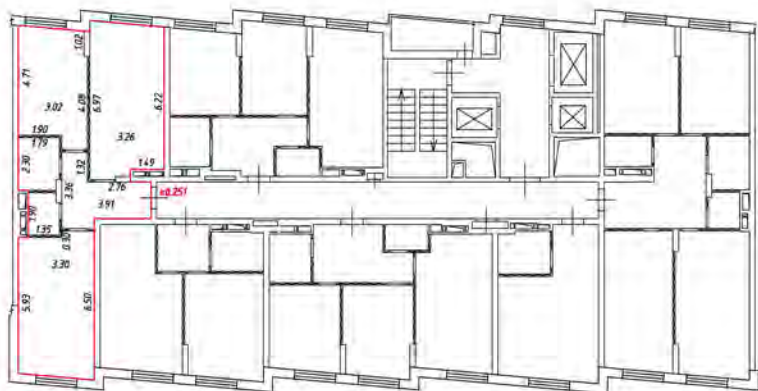

Масштаб 1:200

Условные обозначения:

— - часть границы вновь образованного помещения

— - стена с окном и дверью

— - лестница

— - дверь остекленная (на балкон, лоджия)

— - перегородка

8 этаж
3 подъезд

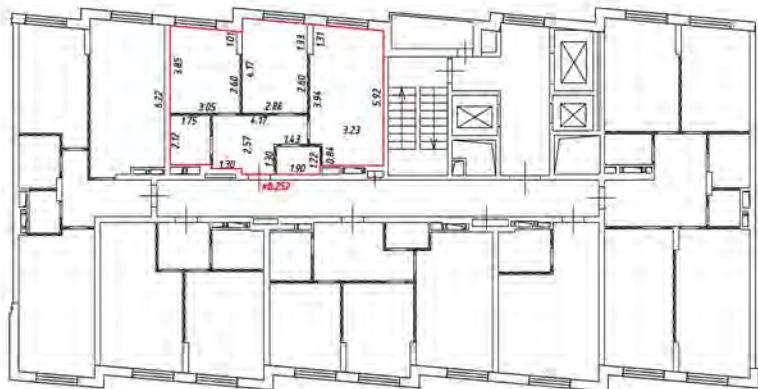

Масштаб 1:200

Условные обозначения:

 - часть границы вновь образованного помещения

 - стена с окном и дверью

 - лестница

 - дверь остекленная (на балкон, лоджию)

 - перегородка

9 этаж
резьба E

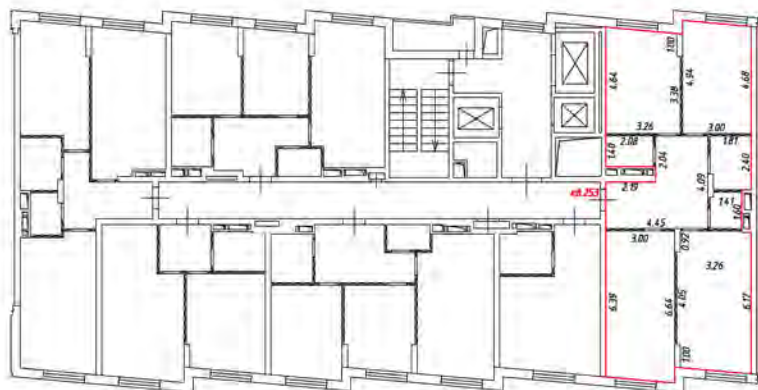

Масштаб 1:200

Условные обозначения:

 - часть границы вновь образованного помещения

 - стена с окном и дверью

 - лестница

 - дверь остекленная (на балкон, лоджию)

 - перегородка

9 этаж
резьба E

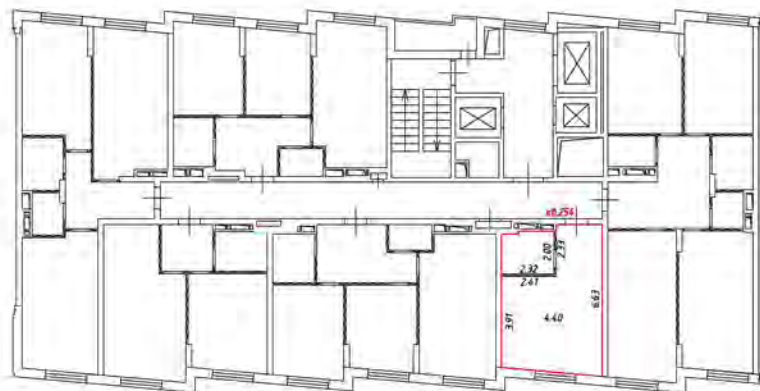

Масштаб 1:200

Условные обозначения:

 - часть границы вновь образованного помещения

 - стена с окном и дверью

 - лестница

 - дверь остекленная (на балкон, лоджию)

 - перегородка

9 этаж
резьба E



Масштаб 1:200

Условные обозначения:

 - часть границы вновь образованного помещения

 - стена с окном и дверью

 - лестница

 - дверь остекленная (на балкон, лоджия)

 - перегородка

9 этаж
 этаж 9

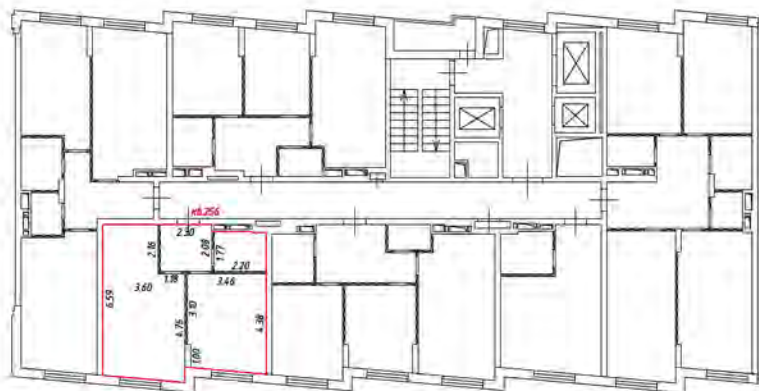

Масштаб 1:200

Условные обозначения:

 - часть границы вновь образованного помещения

 - стена с окном и дверью

 - лестница

 - дверь остекленная (на балкон, лоджия)

 - перегородка

9 этаж
резьба E

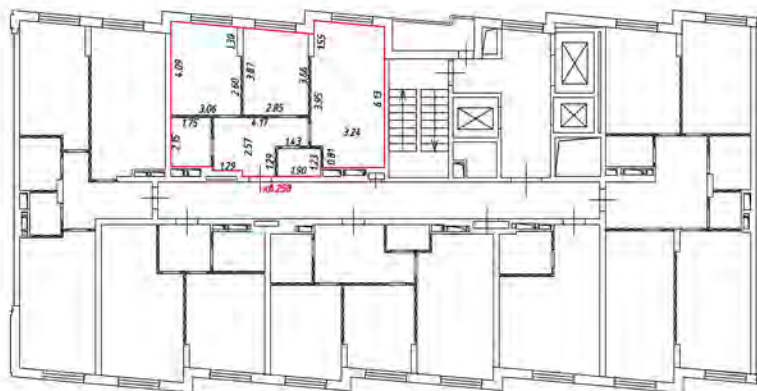

Масштаб 1:200

Условные обозначения:

 - часть границы вновь образованного помещения

 - стена с окном и дверью

 - лестница

 - дверь остекленная (на балкон, лоджию)

 - перегородка

План этажа (части этажа)

10 этаж
Эксплуатация

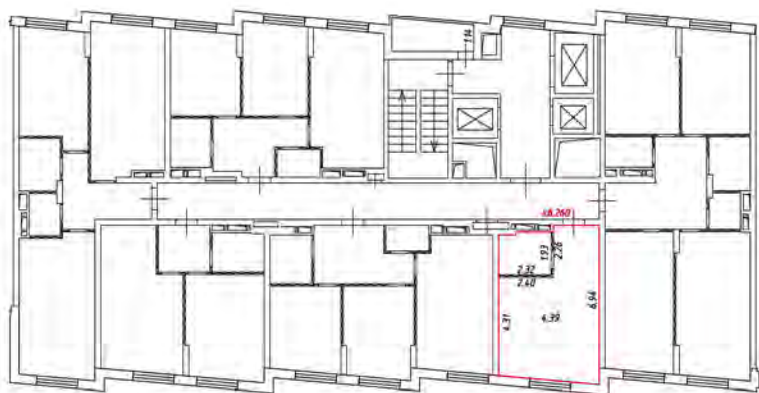

Масштаб 1:200

Условные обозначения:

 - часть границы вновь образованного помещения

 - стена с окном и дверью

 - лестница

 - дверь остекленная (на балкон, лоджию)

 - перегородка

План этажа (части этажа)

10 этаж
резюме

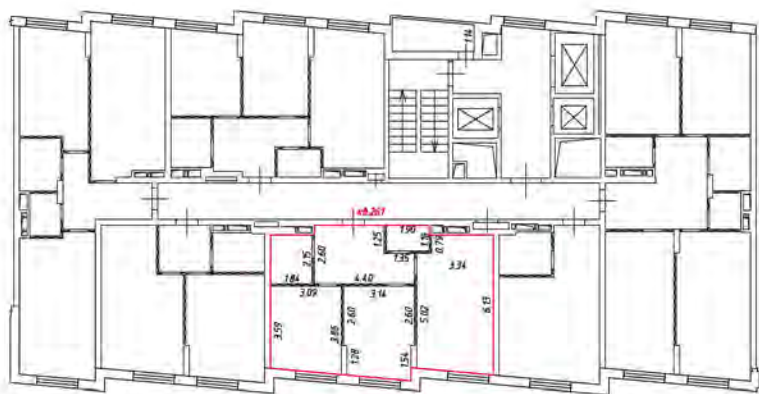

Масштаб 1:200

Условные обозначения:

 - часть границы вновь образованного помещения

 - стена с окном и дверью

 - лестница

 - дверь остекленная (на балкон, лоджию)

 - перегородка

План этажа (части этажа)

10 этаж
3 подъезд

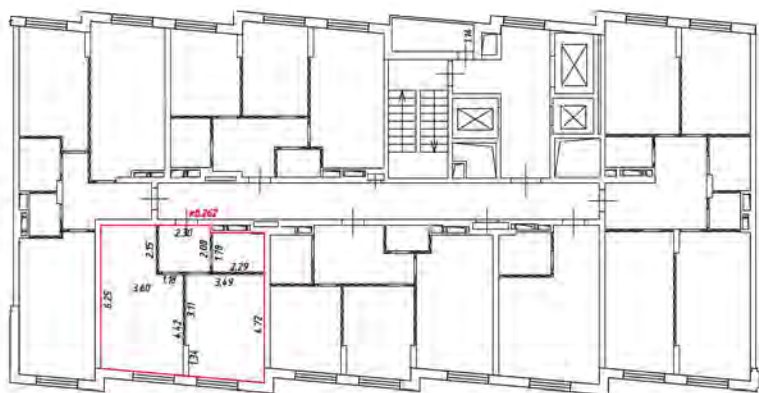

Масштаб 1:200

Условные обозначения:

 - часть границы вновь образованного помещения

 - стена с окном и дверью

 - лестница

 - дверь остекленная (на балкон, лоджия)

 - перегородка

10 этаж
резьба

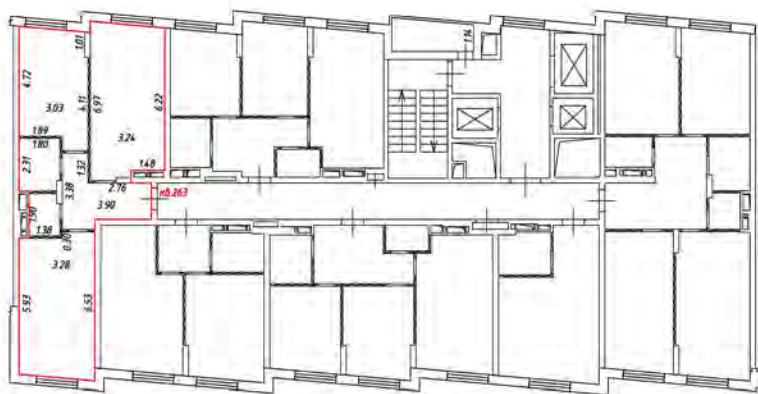

Масштаб 1:200

Условные обозначения:

 - часть границы вновь образованного помещения

 - стена с окном и дверью

 - лестница

 - дверь остекленная (на балкон, лоджию)

 - перегородка

План этажа (части этажа)

10 этаж
резьба

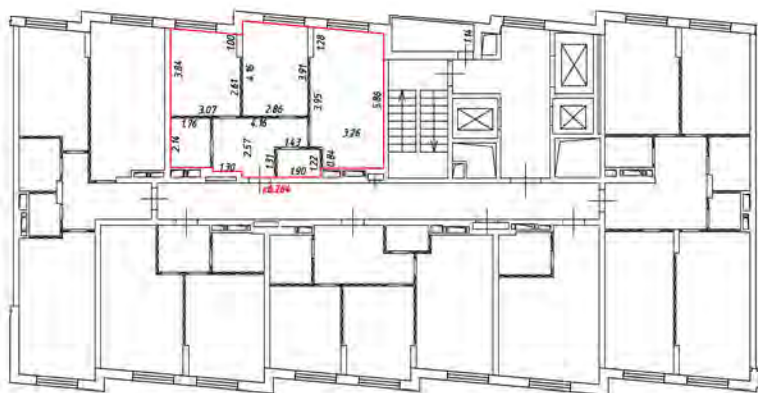

Масштаб 1:200

Условные обозначения:

 - часть границы вновь образованного помещения

 - стена с окном и дверью

 - лестница

 - дверь остекленная (на балкон, лоджию)

 - перегородка

План этажа (части этажа)

11 этаж
Э подъезд

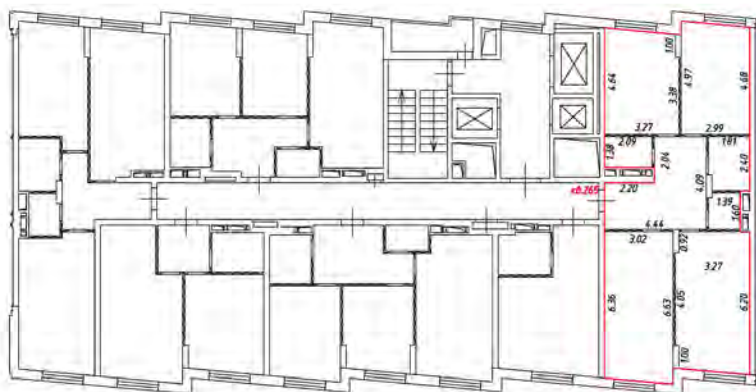

Масштаб 1:200

Условные обозначения:

 - часть границы вновь образованного помещения

 - стена с окном и дверью

 - лестница

 - дверь остекленная (на балкон, лоджию)

 - перегородка

План этажа (части этажа)

11 этаж
3 подъезд

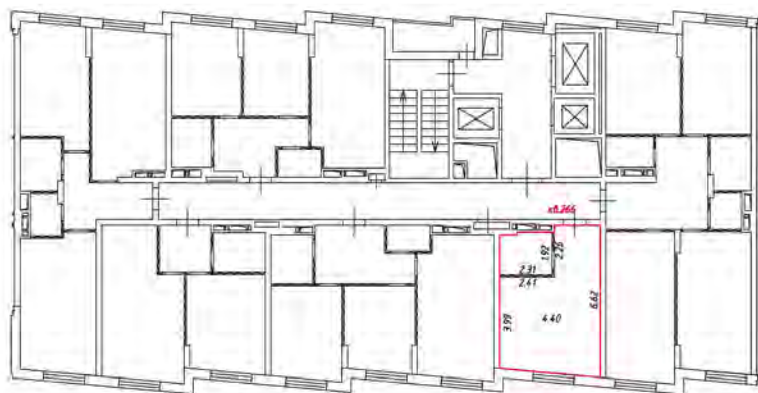

Масштаб 1:200

Условные обозначения:

 - часть границы вновь образованного помещения

 - стена с окном и дверью

 - лестница

 - дверь остекленная (на балкон, лоджия)

 - перегородка

План этажа (части этажа)

11 этаж
Э подъезд



Масштаб 1:200

Условные обозначения:

— — — — — часть границы вновь образованного помещения

— — — — — стена с окном и дверью

— — — — — лестница

— — — — — дверь остекленная (на балкон, лоджию)

— — — — — перегородка

План этажа (части этажа)

11 этаж
3 подъезд

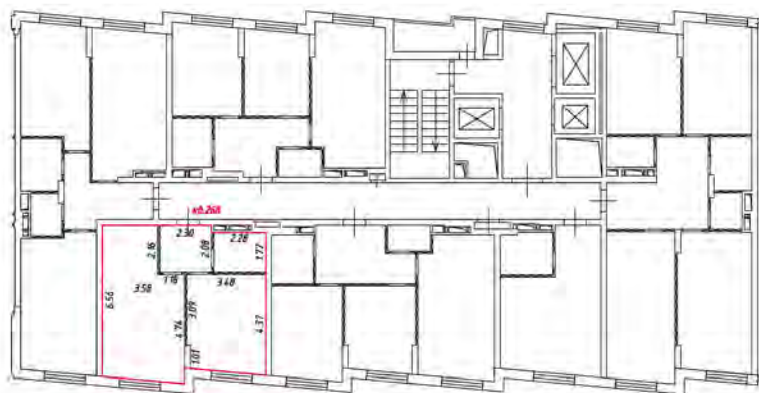

Масштаб 1:200

Условные обозначения:

 - часть границы вновь образованного помещения

 - стена с окном и дверью

 - лестница

 - дверь остекленная (на балкон, лоджия)

 - перегородка

11 этаж
Э подъезд

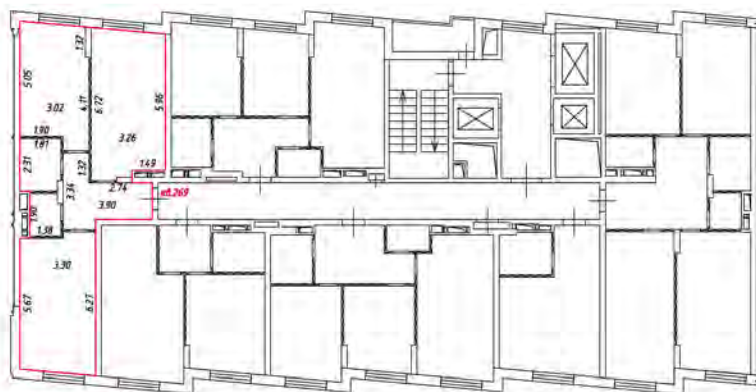

Масштаб 1:200

Условные обозначения:

— часть границы вновь образованного помещения

— стена с окном и дверью

— лестница

— дверь остекленная (на балкон, лоджию)

— перегородка

11 этаж
3 подъезд

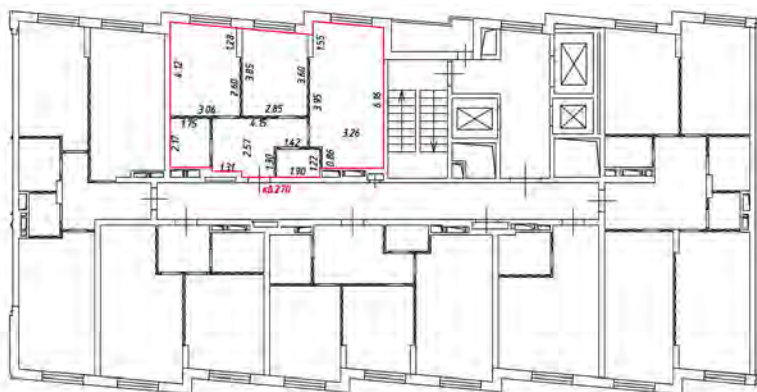

Масштаб 1:200

Условные обозначения:

 - часть границы вновь образованного помещения

 - стена с окном и дверью

 - лестница

 - дверь остекленная (на балкон, лоджию)

 - перегородка

12 этаж
3 подъезд

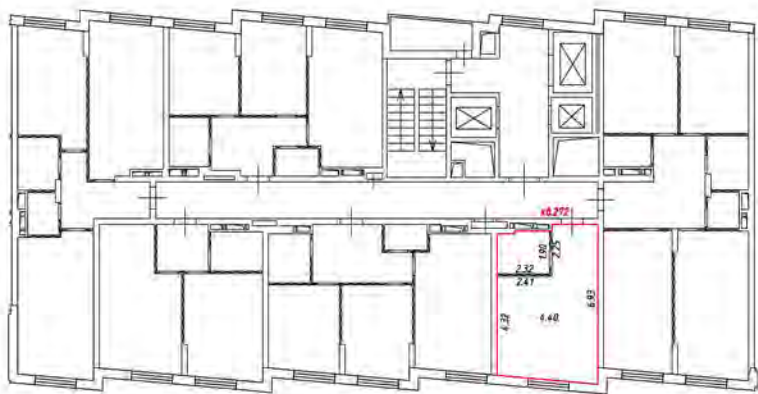

Масштаб 1:200

Условные обозначения:

 - часть границы вновь образованного помещения

 - стена с окном и дверью

 - лестница

 - дверь остекленная (на балкон, лоджию)

 - перегородка

12 этаж
Резьба



Масштаб 1:200

Условные обозначения:

 - часть границы вновь образованного помещения

 - стена с окном и дверью

 - лестница

 - дверь остекленная (на балкон, лоджию)

 - перегородка

12 этаж
3 подъезд

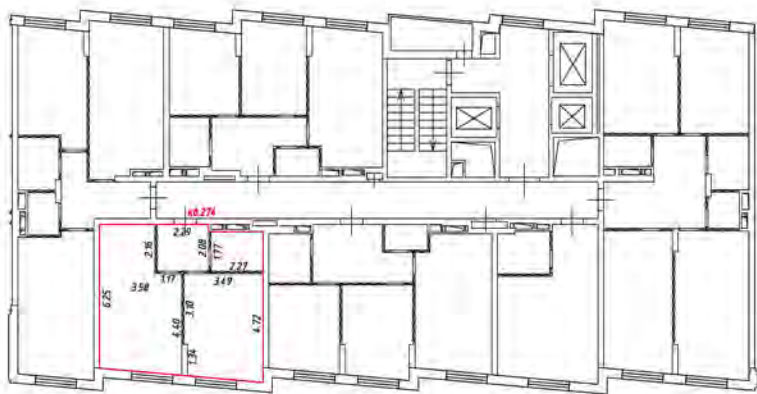

Масштаб 1:200

Условные обозначения:

 - часть границы вновь образованного помещения

 - стена с окном и дверью

 - лестница

 - дверь остекленная (на балкон, лоджия)

 - перегородка

12 этаж
Здание

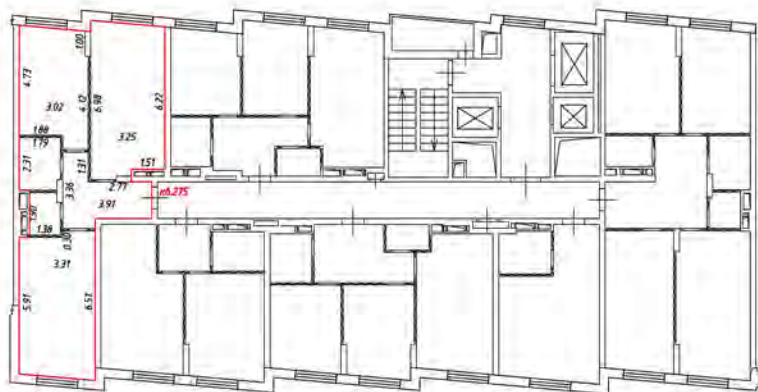

Масштаб 1:200

Условные обозначения:

 - часть границы вновь образованного помещения

 - стена с окном и дверью

 - лестница

 - дверь остекленная (на балкон, лоджию)

 - перегородка

12 этаж
взъезд

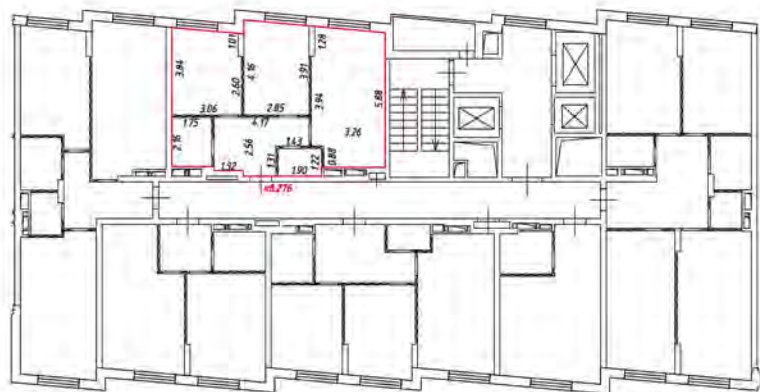

Масштаб 1:200

Условные обозначения:

 - часть границы вновь образованного помещения

 - стена с окном и дверью

 - лестница

 - дверь остекленная (на балкон, лоджию)

 - перегородка

13 этаж
резьба

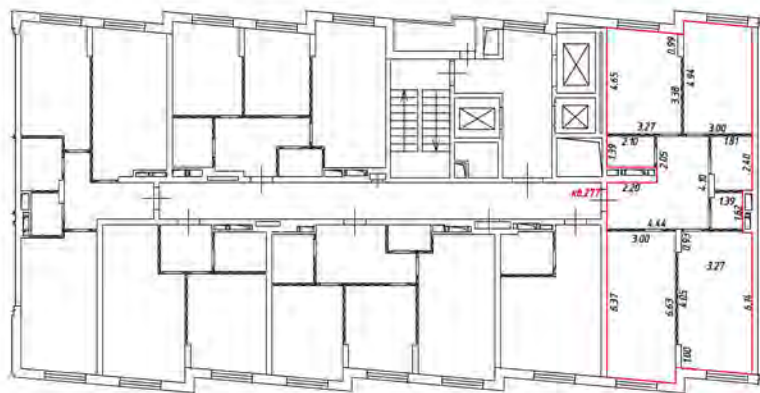

Масштаб 1:200

Условные обозначения:

— часть границы вновь образованного помещения

— стена с окном и дверью

— лестница

— дверь остекленная (на балкон, лоджию)

— перегородка

13 этаж
резьба

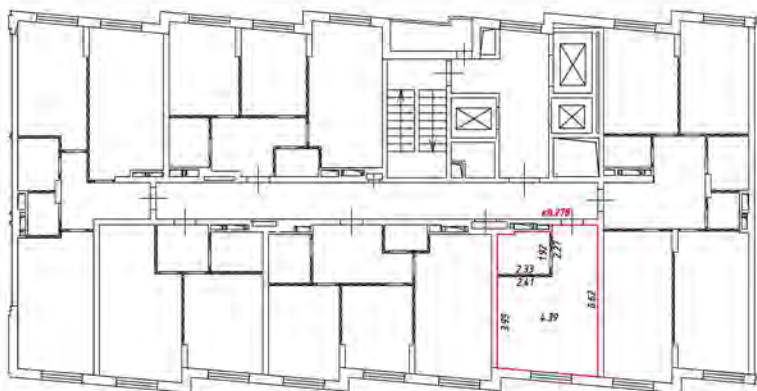

Масштаб 1:200

Условные обозначения:

 - часть границы вновь образованного помещения

 - стена с окном и дверью

 - лестница

 - дверь остекленная (на балкон, лоджия)

 - перегородка

13 этаж
3 подъезд

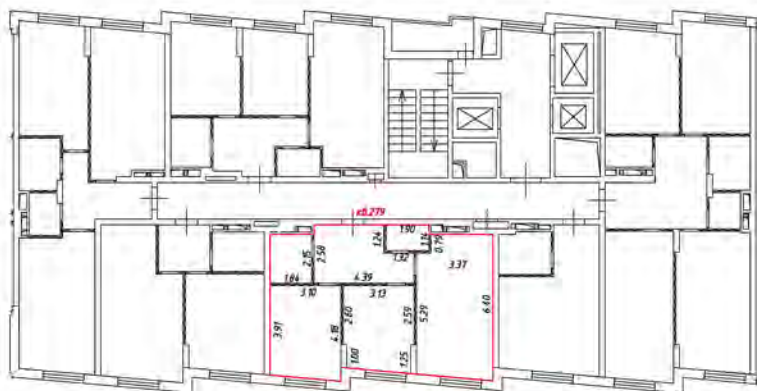

Масштаб 1:200

Условные обозначения:

 - часть границы вновь образованного помещения

 - стена с окном и дверью

 - лестница

 - дверь остекленная (на балкон, лоджию)

 - перегородка

13 этаж
резьба

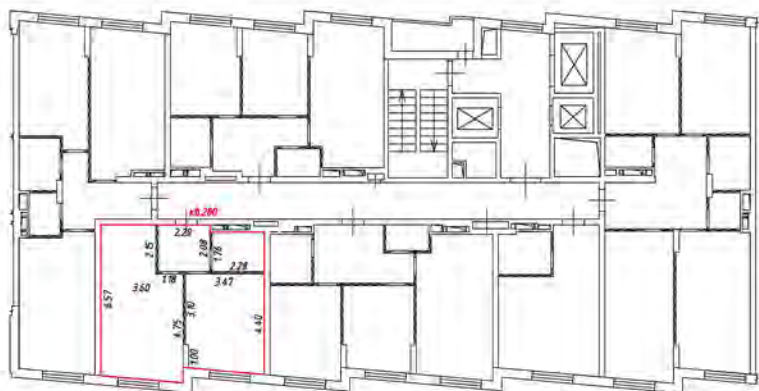

Масштаб 1:200

Условные обозначения:

 - часть границы вновь образованного помещения

 - стена с окном и дверью

 - лестница

 - дверь остекленная (на балкон, лоджия)

 - перегородка

13 этаж
 подъезд

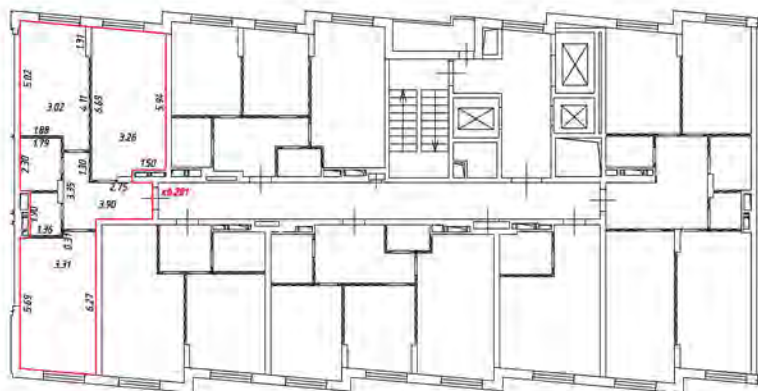

Масштаб 1:200

Условные обозначения:

 - часть границы вновь образованного помещения

 - стена с окном и дверью

 - лестница

 - дверь остекленная (на балкон, лоджия)

 - перегородка

13 этаж
резьба E

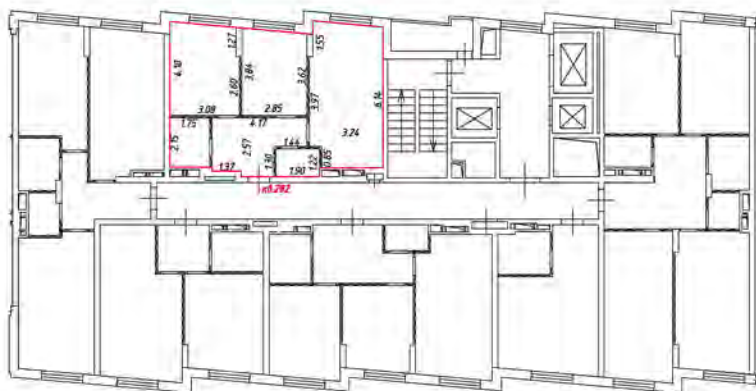

Масштаб 1:200

Условные обозначения:

 - часть границы вновь образованного помещения

 - стена с окном и дверью

 - лестница

 - дверь остекленная (на балкон, лоджию)

 - перегородка

План этажа (части этажа)

14 этаж
Э подъезд

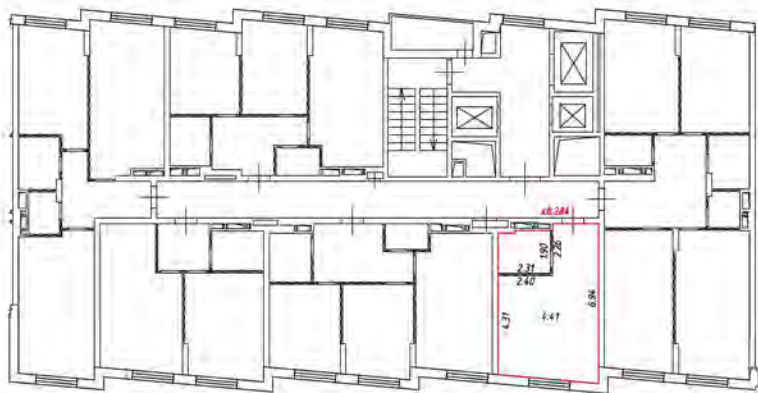

Масштаб 1:200

Условные обозначения:

 - часть границы вновь образованного помещения

 - стена с окном и дверью

 - лестница

 - дверь остекленная (на балкон, лоджию)

 - перегородка

План этажа (части этажа)

14 этаж
3 подъезд



Масштаб 1:200

Условные обозначения:

 - часть границы вновь образованного помещения

 - стена с окном и дверью

 - лестница

 - дверь остекленная (на балкон, лоджию)

 - перегородка

План этажа (части этажа)

14 этаж
Э подъезд

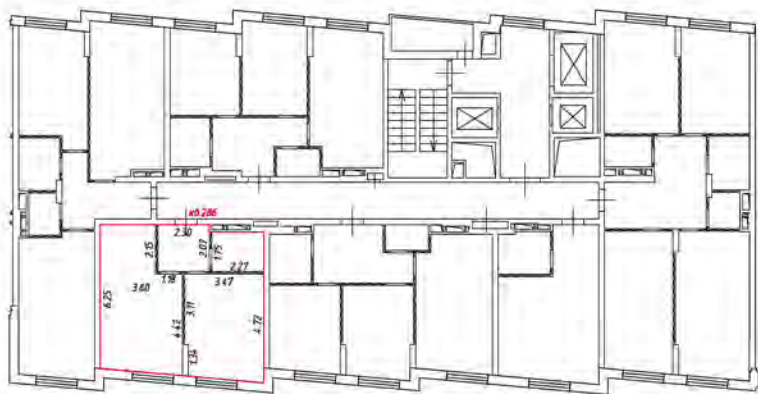

Масштаб 1:200

Условные обозначения:

 - часть границы вновь образованного помещения

 - стена с окном и дверью

 - лестница

 - дверь остекленная (на балкон, лоджия)

 - перегородка

План этажа (части этажа)

14 этаж
Э подъезд

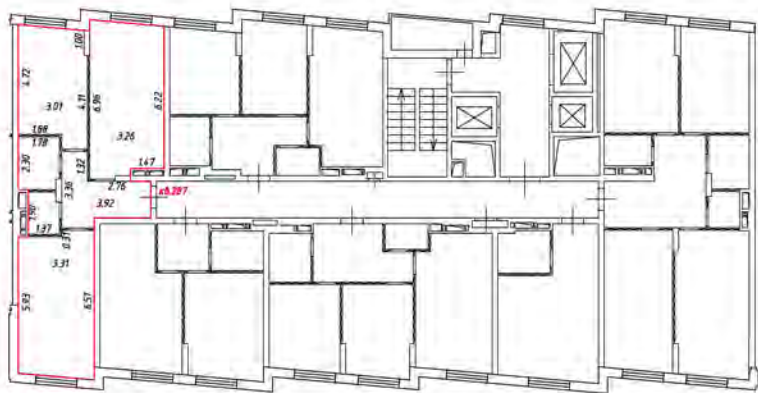

Масштаб 1:200

Условные обозначения:

— — — — — - часть границы вновь образованного помещения

 - стена с окном и дверью

 - лестница

 - дверь остекленная (на балкон, лоджия)

 - перегородка

План этажа (части этажа)

14 этаж
Экспликация

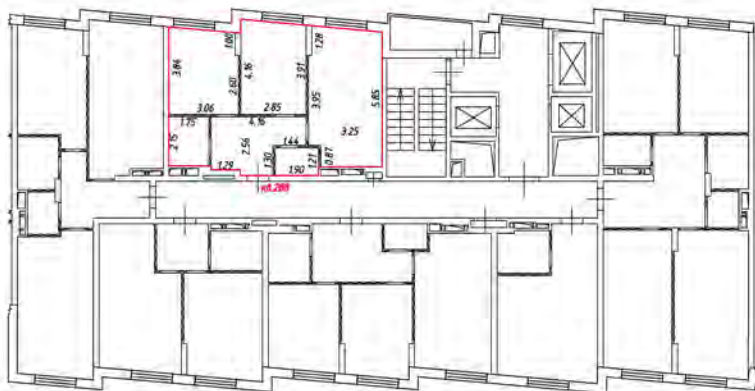

Масштаб 1:200

Условные обозначения:

 - часть границы вновь образованного помещения

 - стена с окном и дверью

 - лестница

 - дверь остекленная (на балкон, лоджию)

 - перегородка

План этажа (части этажа)

15 этаж
3 подъезд



Масштаб 1:200

Условные обозначения:

 - часть границы вновь образованного помещения

 - стена с окном и дверью

 - лестница

 - дверь остекленная (на балкон, лоджию)

 - перегородка

План этажа (части этажа)

15 этаж
3 подъезд

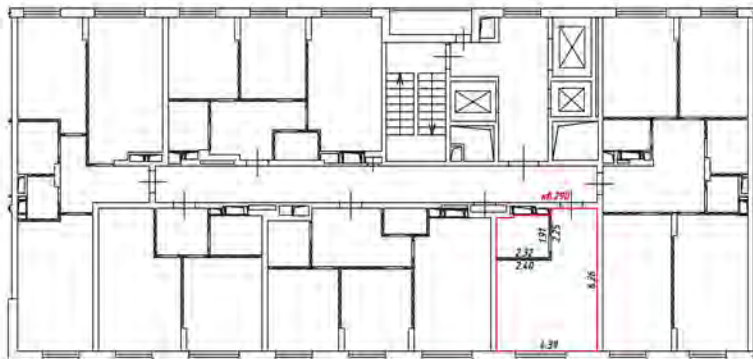

Масштаб 1:200

Условные обозначения:

 - часть границы вновь образованного помещения

 - стена с окном и дверью

 - лестница

 - дверь остекленная (на балкон, лоджию)

 - перегородка

План этажа (части этажа)

15 этаж
3 подъезд



Масштаб 1:200

Условные обозначения:

 - часть границы вновь образованного помещения

 - стена с окном и дверью

 - лестница

 - дверь остекленная (на балкон, лоджия)

 - перегородка

План этажа (части этажа)

15 этаж
3 подъезд



Масштаб 1:200

Условные обозначения:

 - часть границы вновь образованного помещения

 - стена с окном и дверью

 - лестница

 - дверь остекленная (на балкон, лоджию)

 - перегородка

План этажа (части этажа)

15 этаж
3 подъезд



Масштаб 1:200

Условные обозначения:

— - часть границы вновь образованного помещения



- стена с окном и дверью



- лестница



- дверь остекленная (на балкон, лоджию)



- перегородка

План этажа (части этажа)

15 этаж
3 подъезд

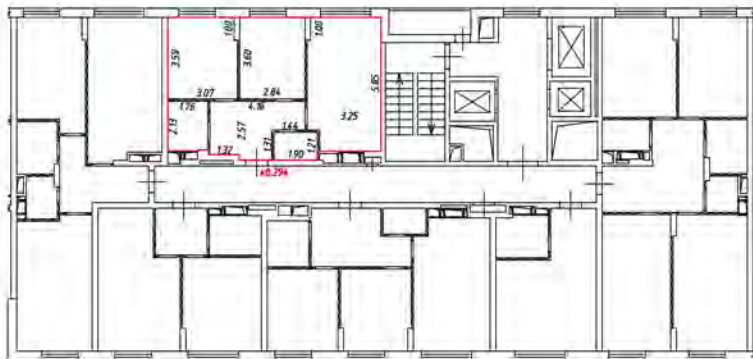

Масштаб 1:200

Условные обозначения:

- часть границы вновь образованного помещения

- стена с окном и дверью

- лестница

- дверь остекленная (на балкон, лоджию)

- перегородка

План этажа (части этажа)

16 этаж
Экзальз

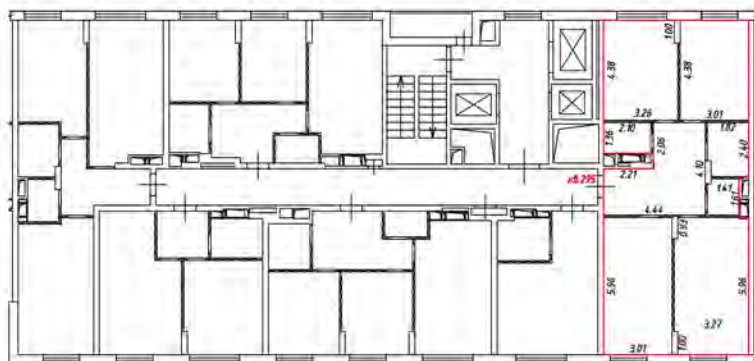

Масштаб 1:200

Условные обозначения:

— часть границы вновь образованного помещения

— стена с окном и дверью

— лестница

— дверь остекленная (на балкон, лоджию)

— перегородка

План этажа (части этажа)

16 этаж
Эксп. 3

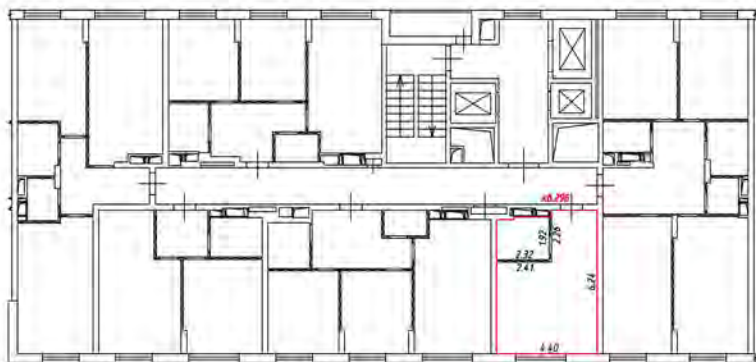

Масштаб 1:200

Условные обозначения:

 - часть границы вновь образованного помещения

 - стена с окном и дверью

 - лестница

 - дверь остекленная (на балкон, лоджию)

 - перегородка

План этажа (части этажа)

16 этаж
Этаж



Масштаб 1:200

Условные обозначения:

 - часть границы вновь образованного помещения

 - стена с окном и дверью

 - лестница

 - дверь остекленная (на балкон, лоджию)

 - перегородка



Масштаб 1:200

Условные обозначения:

 - часть границы вновь образованного помещения

 - стена с окном и дверью

 - лестница

 - дверь остекленная (на балкон, лоджия)





 - перегородка

16 этаж
Этажез



Масштаб 1:200

Условные обозначения:

-  - часть границы вновь образованного помещения
-  - стена с окном и дверью
-  - лестница
-  - дверь остекленная (на балкон, лоджию)
-  - перегородка

16 этаж
Этаж 91



Масштаб 1:200

Условные обозначения:

 - часть границы вновь образованного помещения

 - стена с окном и дверью

 - лестница

 - дверь остекленная (на балкон, лоджию)

 - перегородка





План этажа (части этажа)

17 этаж
Задъезд



Масштаб 1:200

Условные обозначения:

-  - часть границы вновь образованного помещения
-  - стена с окном и дверью
-  - лестница
-  - дверь остекленная (на балкон, лоджию)
-  - перегородка

План этажа (части этажа)

17 этаж
Этажезд

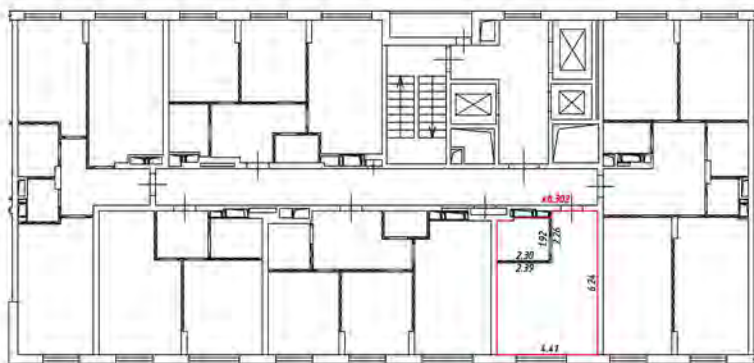

Масштаб 1:200

Условные обозначения:

 - часть границы вновь образованного помещения

 - стена с окном и дверью

 - лестница

 - дверь остекленная (на балкон, лоджию)

 - перегородка

План этажа (части этажа)

17 этаж
Зона 3



Масштаб 1:200

Условные обозначения:

 - часть границы вновь образованного помещения

 - стена с окном и дверью

 - лестница

 - дверь остекленная (на балкон, лоджию)

 - перегородка

17 этаж
Этажность



Масштаб 1:200

Условные обозначения:

 - часть границы вновь образованного помещения

 - стена с окном и дверью

 - лестница

 - дверь остекленная (на балкон, лоджия)

 - перегородка

17 этаж
Этажность



Масштаб 1:200

Условные обозначения:

 - часть границы вновь образованного помещения

 - стена с окном и дверью

 - лестница

 - дверь остекленная (на балкон, лоджию)

 - перегородка

18 этаж
Задвезд

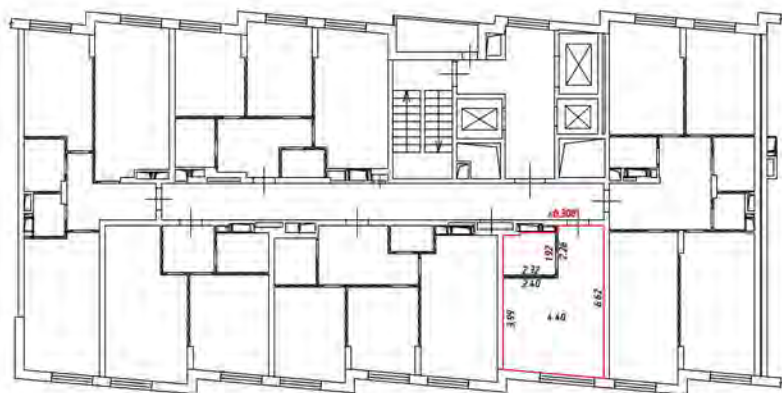

Масштаб 1:200

Условные обозначения:

 - часть границы вновь образованного помещения

 - стена с окном и дверью

 - лестница

 - дверь остекленная (на балкон, лоджию)

 - перегородка

18 этаж
резьба



Масштаб 1:200

Условные обозначения:

 - часть границы вновь образованного помещения

 - стена с окном и дверью

 - лестница

 - дверь остекленная (на балкон, лоджия)

 - перегородка

18 этаж
Здание 3

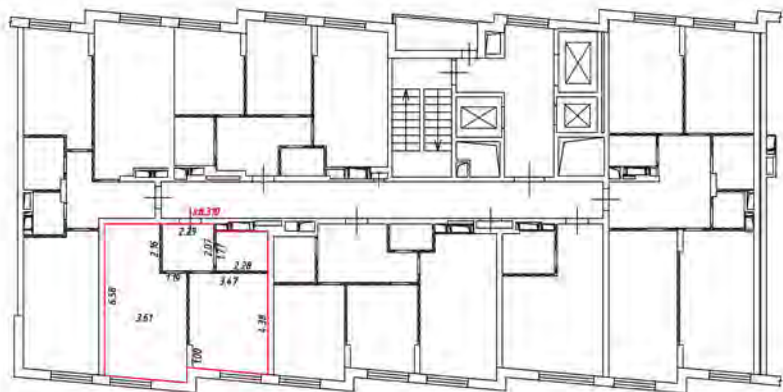

Масштаб 1:200

Условные обозначения:

 - часть границы вновь образованного помещения

 - стена с окном и дверью

 - лестница

 - дверь остекленная (на балкон, лоджия)



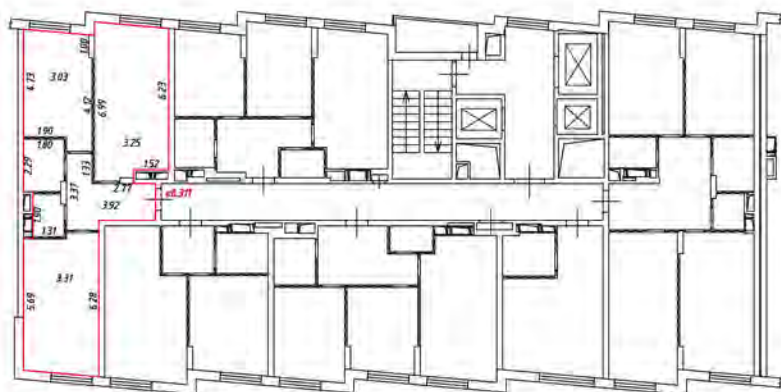

 - перегородка

18 этаж
 3 лоджия



Масштаб 1:200

Условные обозначения:



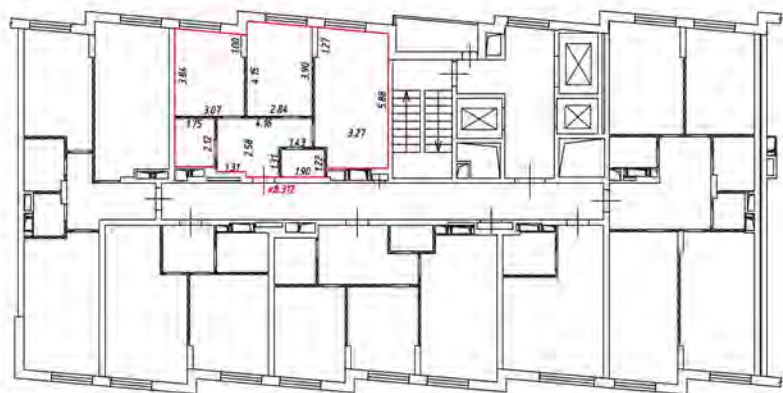

-  - часть границы вновь образованного помещения
-  - стена с окном и дверью
-  - лестница
-  - дверь остекленная (на балкон, лоджию)
-  - перегородка

18 этаж
Здание 3



Масштаб 1:200

Условные обозначения:

-  - часть границы вновь образованного помещения
-  - стена с окном и дверью
-  - лестница
-  - дверь остекленная (на балкон, лоджию)
-  - перегородка



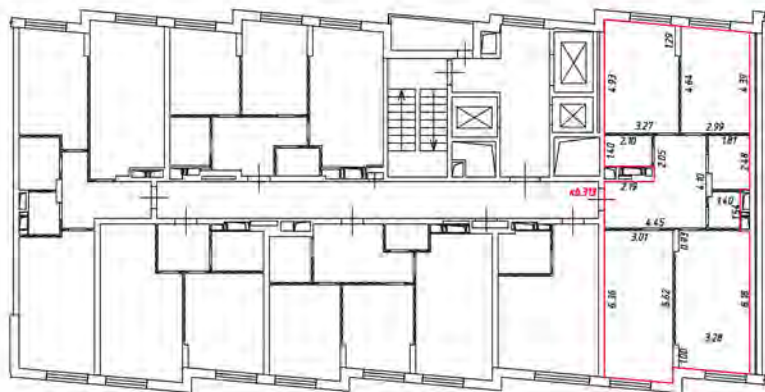

План этажа (части этажа)

19 этаж
3 подъезд



Масштаб 1:200

Условные обозначения:

-  - часть границы вновь образованного помещения
-  - стена с окном и дверью
-  - лестница
-  - дверь остекленная (на балкон, лоджия)
-  - перегородка

19 этаж
3 подъезд

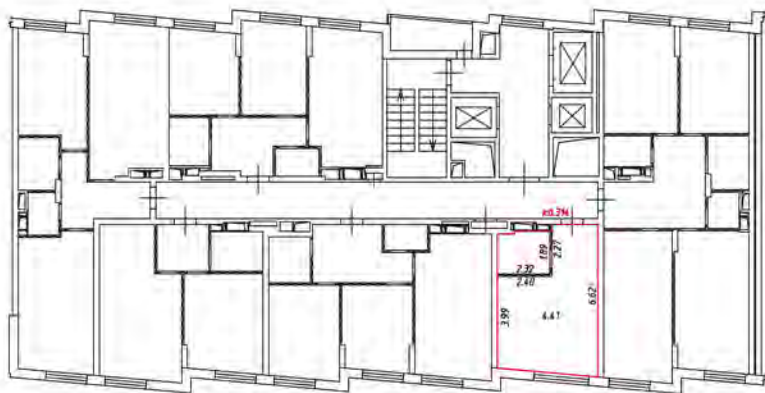

Масштаб 1:200

Условные обозначения:

 - часть границы вновь образованного помещения

 - стена с окном и дверью

 - лестница

 - дверь остекленная (на балкон, лоджию)

 - перегородка

План этажа (части этажа)

19 этаж
З подъезд



Масштаб 1:200

Условные обозначения:

— часть границы вновь образованного помещения

— стена с окном и дверью

— лестница

— дверь остекленная (на балкон, лоджию)

— перегородка

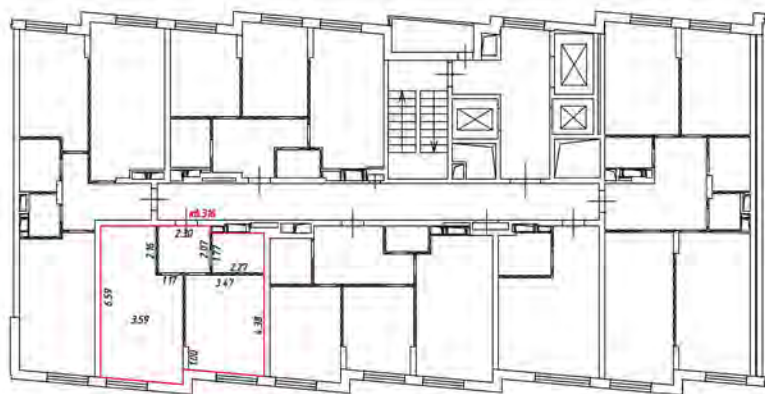

Масштаб 1:200

Условные обозначения:

 - часть границы вновь образованного помещения

 - стена с окном и дверью

 - лестница

 - дверь остекленная (на балкон, лоджию)

 - перегородка

19 этаж
З подъезд

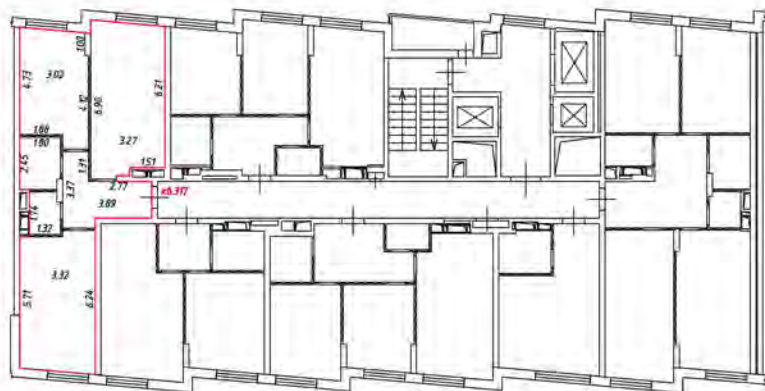

Масштаб 1:200

Условные обозначения:

 - часть границы вновь образованного помещения

 - стена с окном и дверью

 - лестница

 - дверь остекленная (на балкон, лоджию)

 - перегородка

19 этаж
3 подъезд

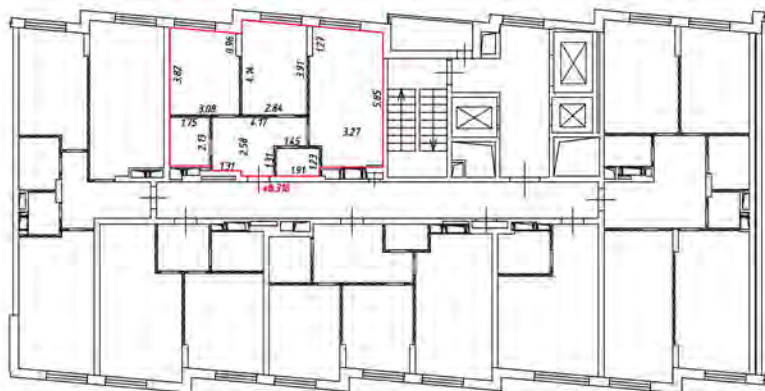

Масштаб 1:200

Условные обозначения:

 - часть границы вновь образованного помещения

 - стена с окном и дверью

 - лестница

 - дверь остекленная (на балкон, лоджию)

 - перегородка

20 этаж
Здание 3

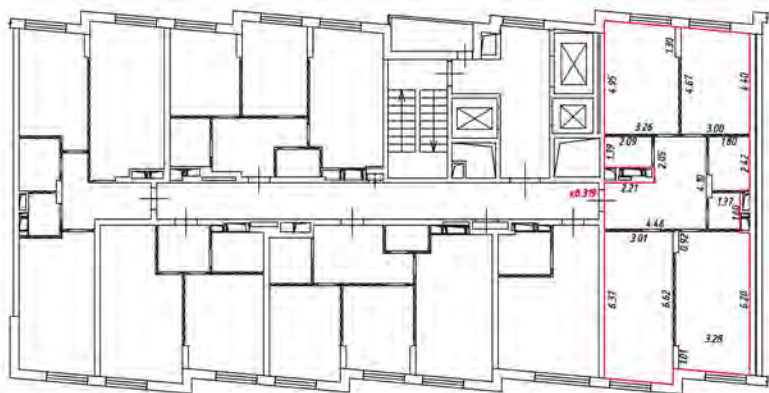

Масштаб 1:200

Условные обозначения:

 - часть границы вновь образованного помещения

 - стена с окном и дверью

 - лестница

 - дверь остекленная (на балкон, лоджия)

 - перегородка

20 этаж
3 лоджия

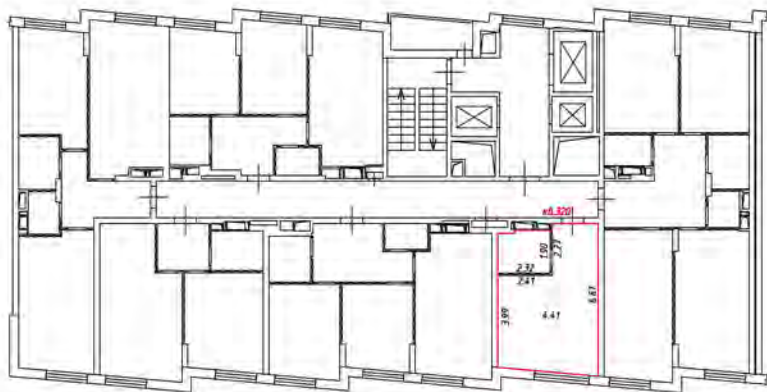

Масштаб 1:200

Условные обозначения:

 - часть границы вновь образованного помещения

 - стена с окном и дверью

 - лестница

 - дверь остекленная (на балкон, лоджию)

 - перегородка

20 этаж
 3 рядов



Масштаб 1:200

Условные обозначения:

 - часть границы вновь образованного помещения

 - стена с окном и дверью

 - лестница

 - дверь остекленная (на балкон, лоджию)

 - перегородка

20 этаж
редакция

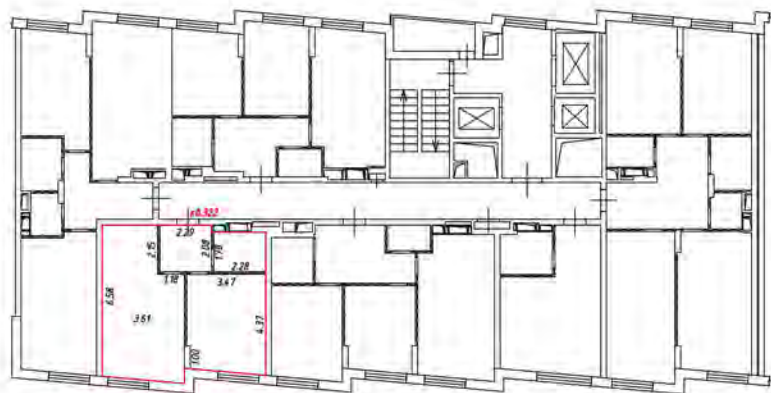

Масштаб 1:200

Условные обозначения:

 - часть границы вновь образованного помещения

 - стена с окном и дверью

 - лестница

 - дверь остекленная (на балкон, лоджия)

 - перегородка

20 этаж
Здание 3

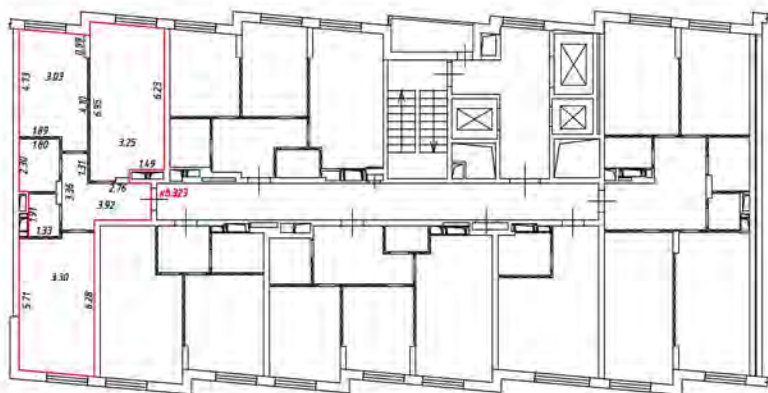

Масштаб 1:200

Условные обозначения:

 - часть границы вновь образованного помещения

 - стена с окном и дверью

 - лестница

 - дверь остекленная (на балкон, лоджию)

 - перегородка

20 этаж
редакция

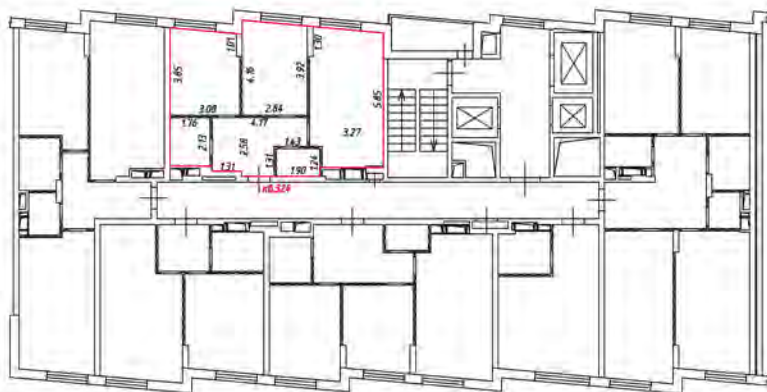

Масштаб 1:200

Условные обозначения:

 - часть границы вновь образованного помещения

 - стена с окном и дверью

 - лестница

 - дверь остекленная (на балкон, лоджию)

 - перегородка

План этажа (части этажа)

21 этаж
3 подъезд

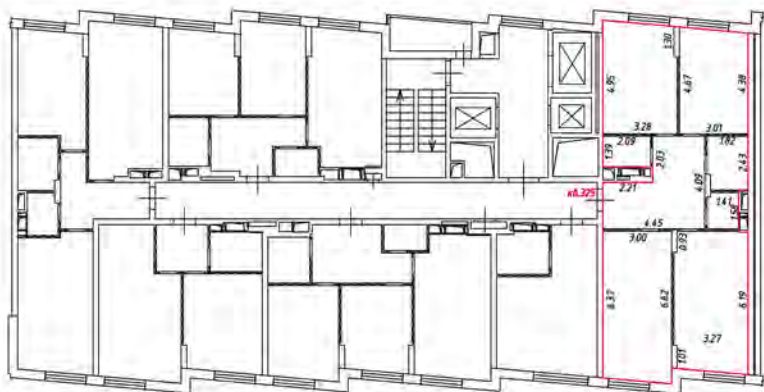

Масштаб 1:200

Условные обозначения:

 - часть границы вновь образованного помещения

 - стена с окном и дверью

 - лестница

 - дверь остекленная (на балкон, лоджия)

 - перегородка

План этажа (части этажа)

21 этаж
3 подъезд

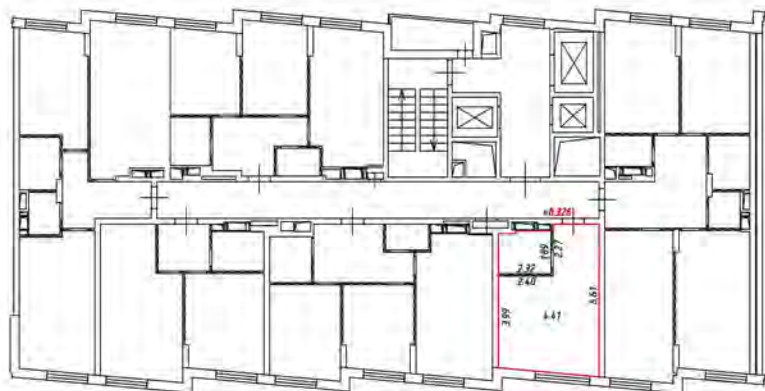

Масштаб 1:200

Условные обозначения:

 - часть границы вновь образованного помещения

 - стена с окном и дверью

 - лестница

 - дверь остекленная (на балкон, лоджия)

 - перегородка

План этажа (части этажа)

21 этаж
З подвезд

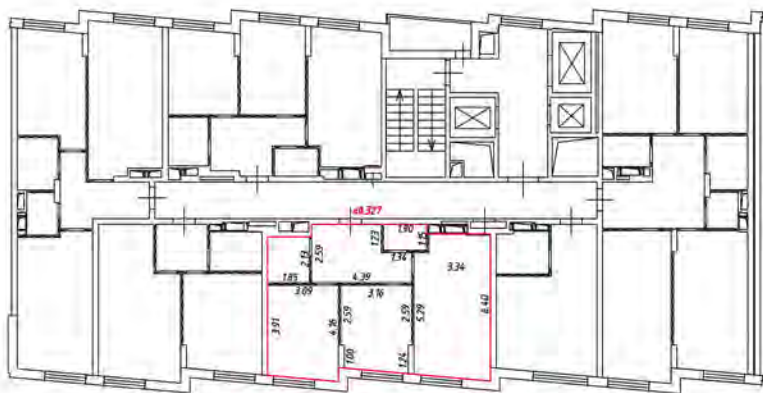

Масштаб 1:200

Условные обозначения:

 - часть границы вновь образованного помещения

 - стена с окном и дверью

 - лестница

 - дверь остекленная (на балкон, лоджию)

 - перегородка

21 этаж
Зона 3

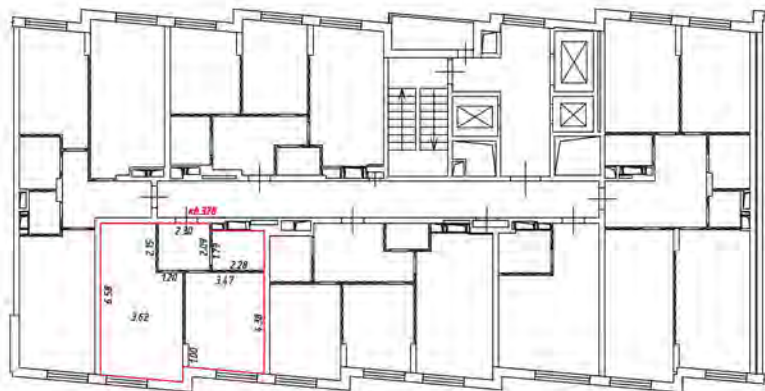

Масштаб 1:200

Условные обозначения:

 - часть границы вновь образованного помещения

 - стена с окном и дверью

 - лестница

 - дверь остекленная (на балкон, лоджия)

 - перегородка



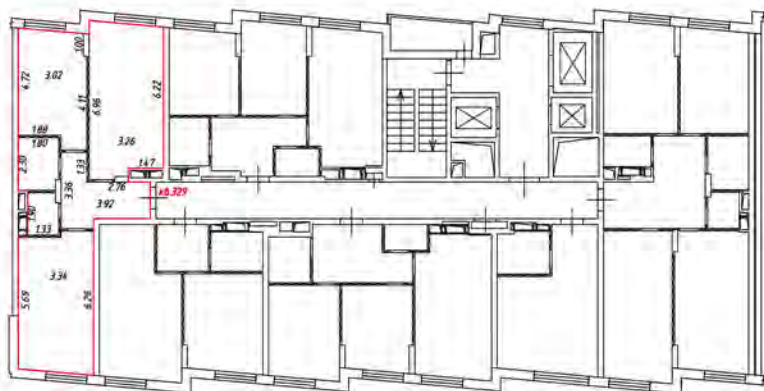

План этажа (части этажа)

21 этаж
3 подъезд



Масштаб 1:200

Условные обозначения:

-  - часть границы вновь образованного помещения
-  - стена с окном и дверью
-  - лестница
-  - дверь остекленная (на балкон, лоджию)
-  - перегородка

22 этаж
3 подъезд

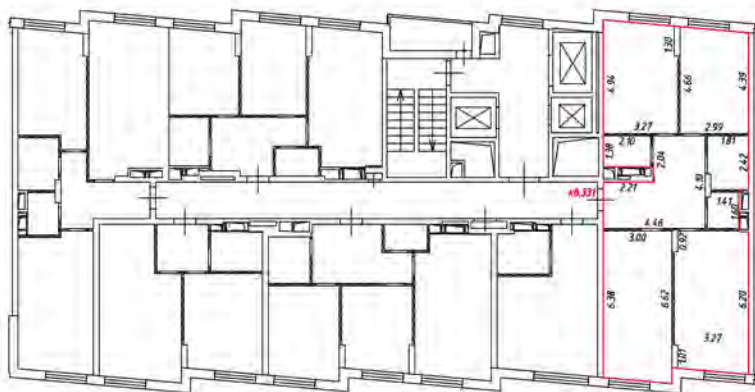

Масштаб 1:200

Условные обозначения:

 - часть границы вновь образованного помещения

 - стена с окном и дверью

 - лестница

 - дверь остекленная (на балкон, лоджию)

 - перегородка

План этажа (части этажа)

22 этаж
3 подъезд

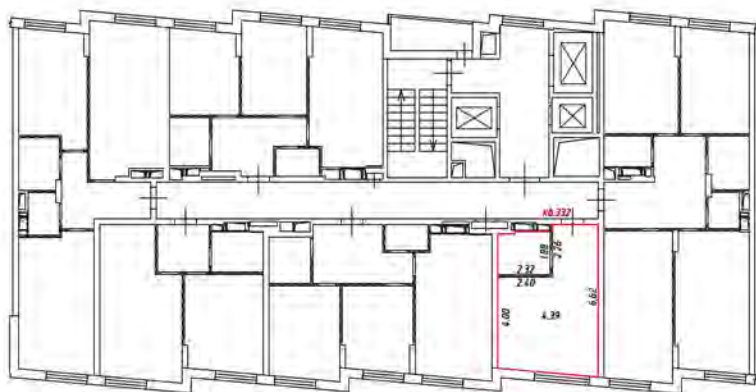

Масштаб 1:200

Условные обозначения:

 - часть границы вновь образованного помещения

 - стена с окном и дверью

 - лестница

 - дверь остекленная (на балкон, лоджию)

 - перегородка

22 этаж
Звезда

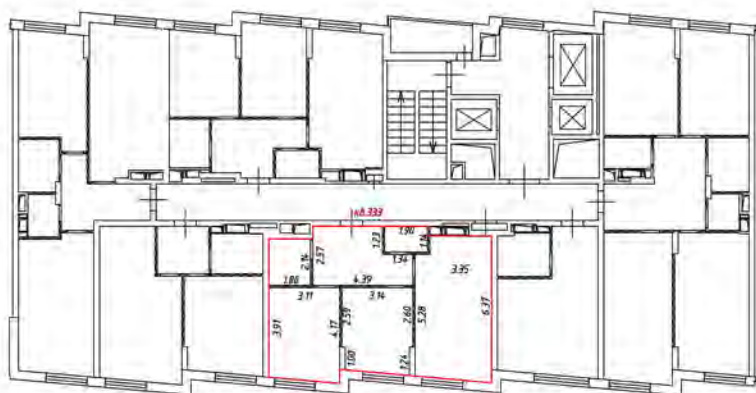

Масштаб 1:200

Условные обозначения:

 - часть границы вновь образованного помещения

 - стена с окном и дверью

 - лестница

 - дверь остекленная (на балкон, лоджия)

 - перегородка



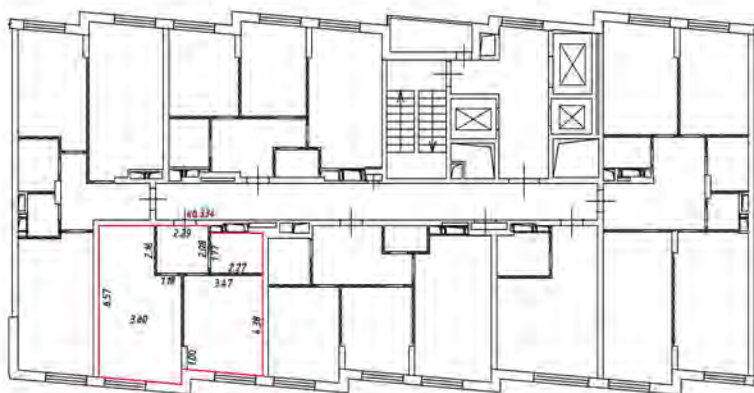

План этажа (части этажа)

22 этаж
3 подъезд



Масштаб 1:200

Условные обозначения:

-  - часть границы вновь образованного помещения
-  - стена с окном и дверью
-  - лестница
-  - дверь остекленная (на балкон, лоджия)
-  - перегородка

22 этаж
3 подэтаж

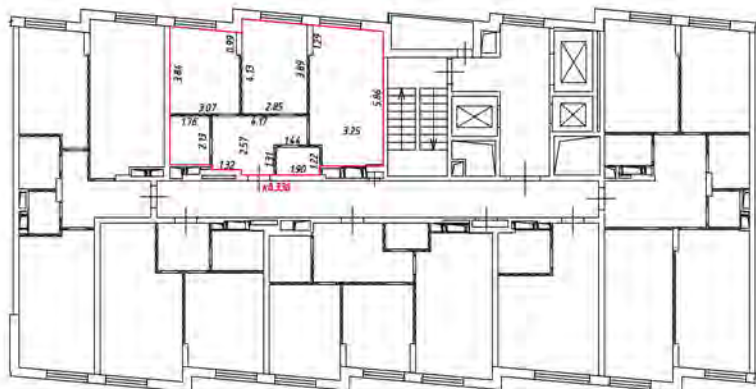

Масштаб 1:200

Условные обозначения:

 - часть границы вновь образованного помещения

 - стена с окном и дверью

 - лестница

 - дверь остекленная (на балкон, лоджия)

 - перегородка

План этажа (части этажа)

2 этаж
4 подъезд

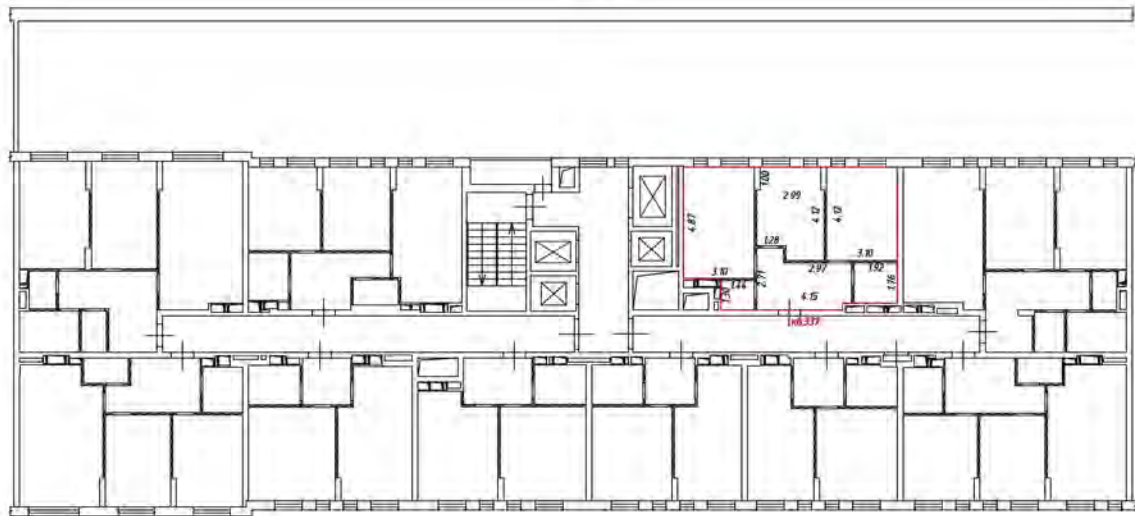

Масштаб 1:200

Условные обозначения:

— часть границы вновь образованного помещения

— стена с окном и дверью

— лестница

— дверь остекленная (на балкон, лоджии)

— перегородка

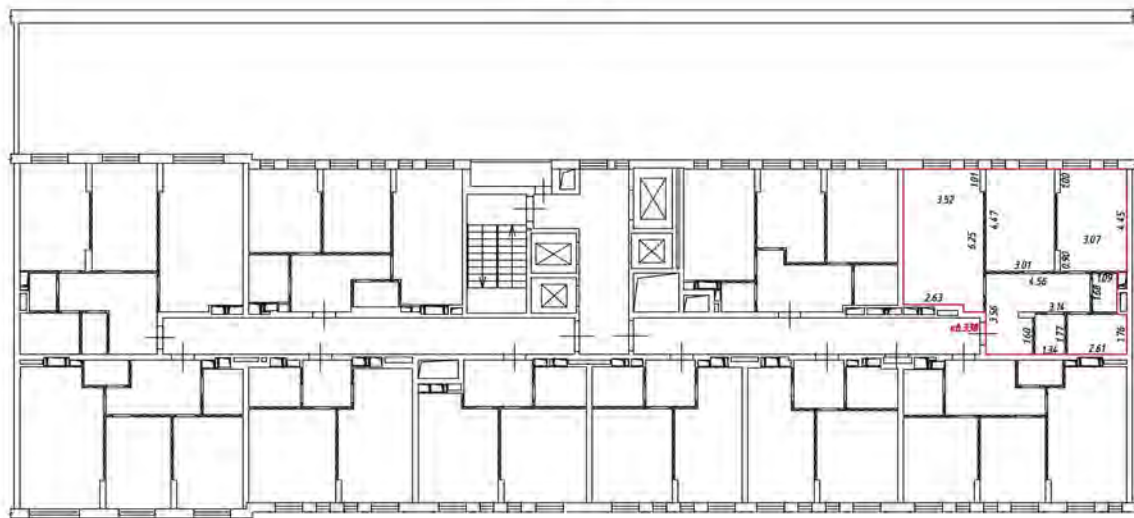

Масштаб 1:200

Условные обозначения

— — — — — часть границы вновь образованного помещения

— — — — — стена с окном и дверью

— — — — — лестница

— — — — — дверь остекленная (на балкон, лоджии)

— — — — — перегородка

План этажа (части этажа)

2 этаж
4 подъезд

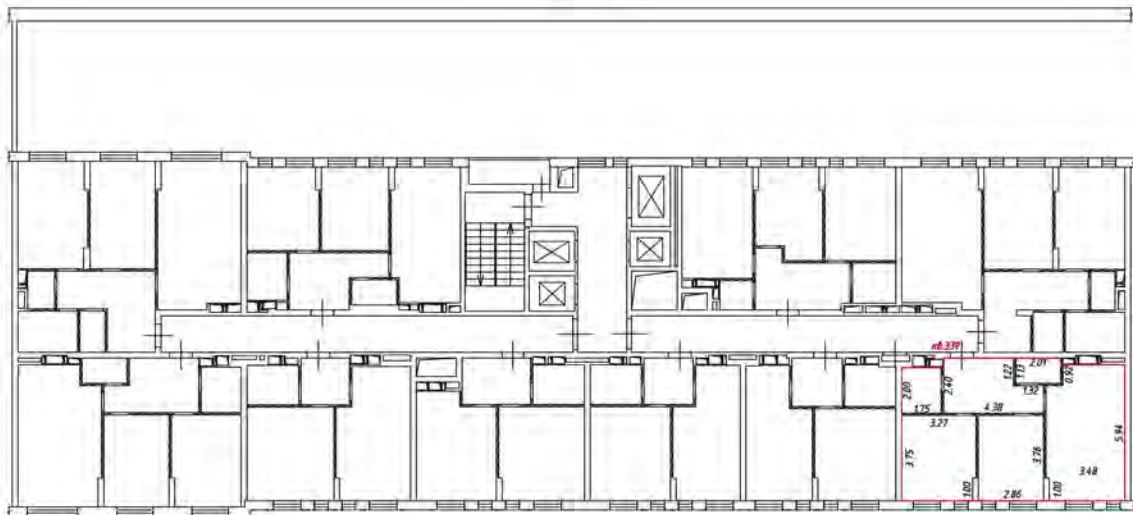

Масштаб 1:200

Условные обозначения

— часть границы внабь образованного помещения

 — стена с окном и дверью

 — лестница

 — дверь остекленная (на балконе, лоджии)

 — перегородка

План этажа (части этажа)

2 этаж
4 подъезд

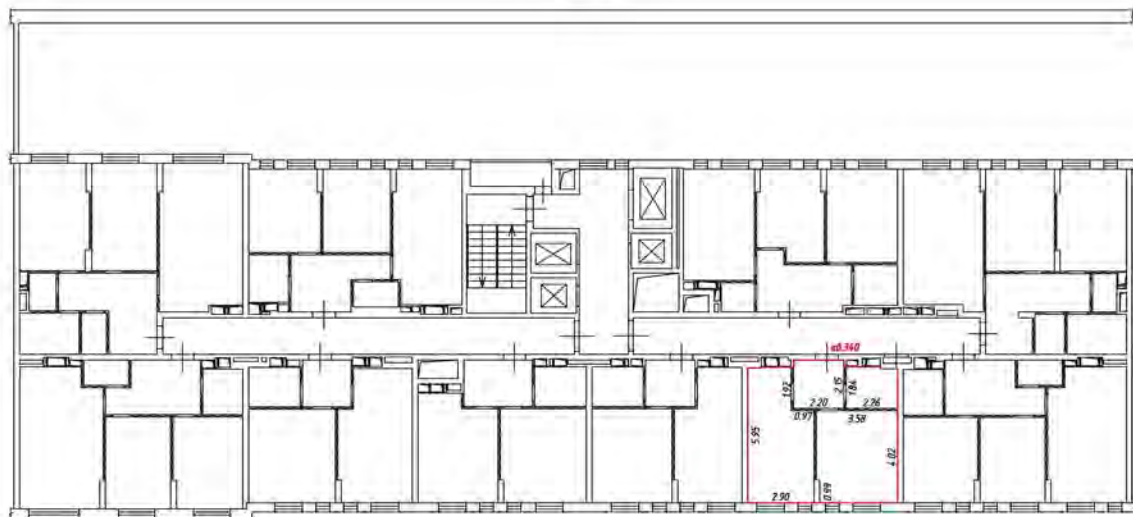

Масштаб 1:200

Условные обозначения:

— часть границы вновь образованного помещения

— стена с окном и дверью

— лестница

— дверь остекленная (на балкон, лоджии)

— перегородка

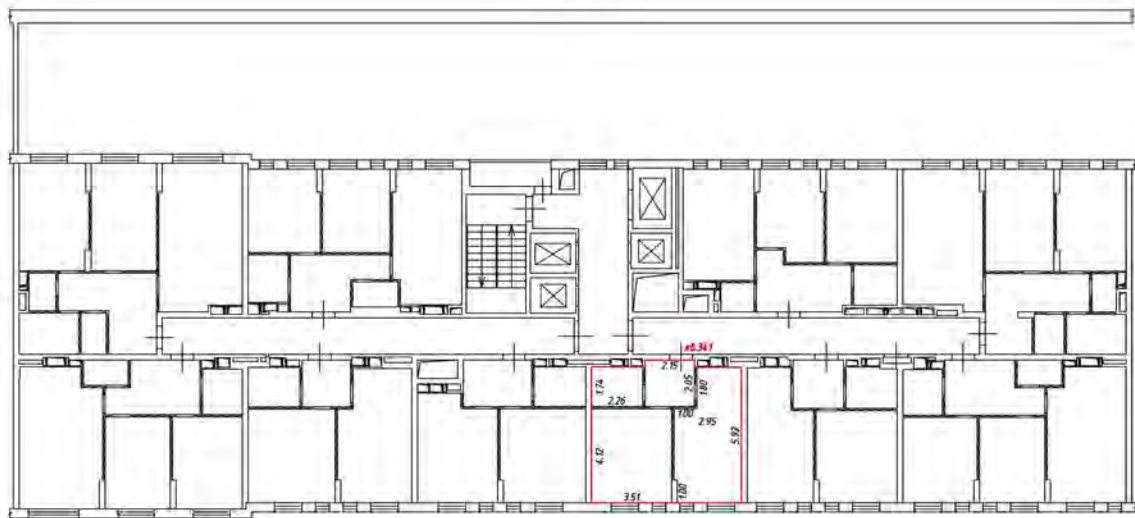

Масштаб 1:200

Условные обозначения

— — — — — часть границы вновь образованного помещения

— — — — — стена с окном и дверью

— — — — — лестница

— — — — — дверь остекленная (на балкон, лоджии)

— — — — — перегородка

План этажа (части этажа)

2 этаж
4 подъезд

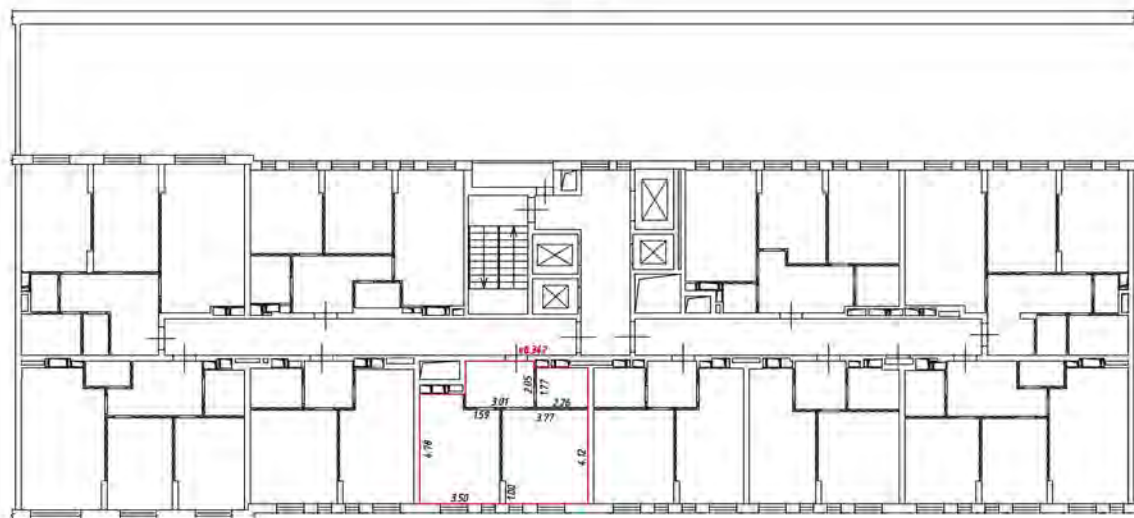

Масштаб 1:200

Условные обозначения

— часть границы внаполь образованного помещения

 — стена с окном и дверью

 — лестница

 — дверь остекленная (на балконе, лоджии)

 — перегородка

План этажа (части этажа)

2 этаж
4 подъезд

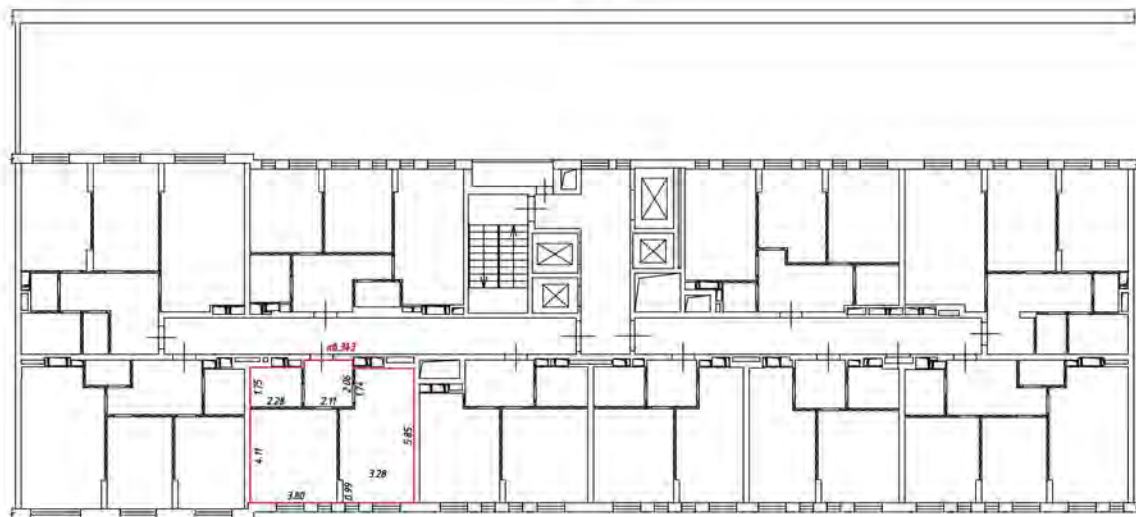

Масштаб 1:200

Условные обозначения:

 - часть границы вновь образованного помещения

 - стена с окном и дверью

 - лестница

 - дверь остекленная (на балкон, лоджии)

 - перегородка

План этажа (части этажа)

2 этаж
4 подъезд

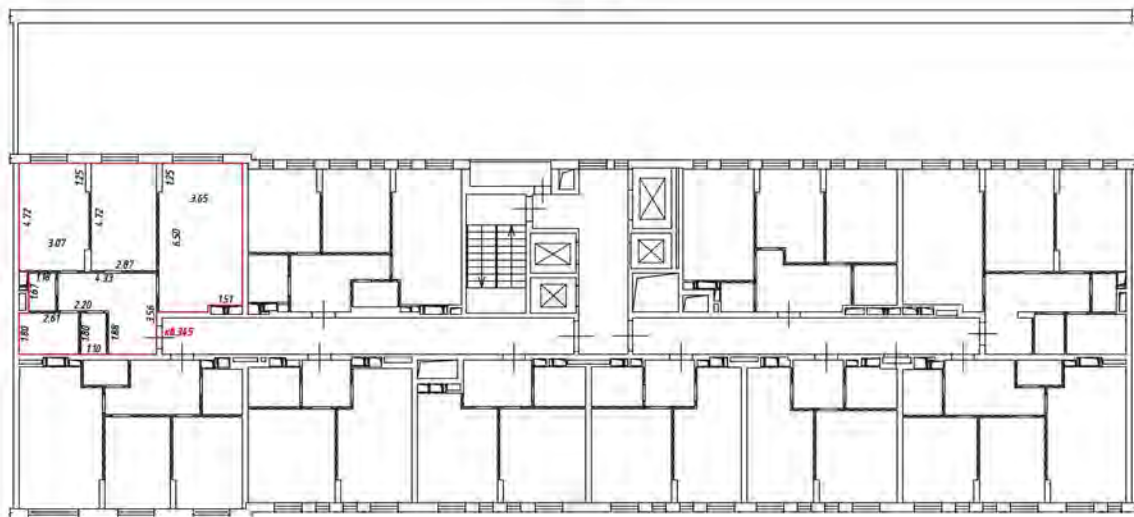

Масштаб 1:200

Условные обозначения

— часть границы внабь образованного помещения

 — стена с окном и дверью

 — лестница

 — дверь остекленная (на балконе, лоджии)

 — перегородка

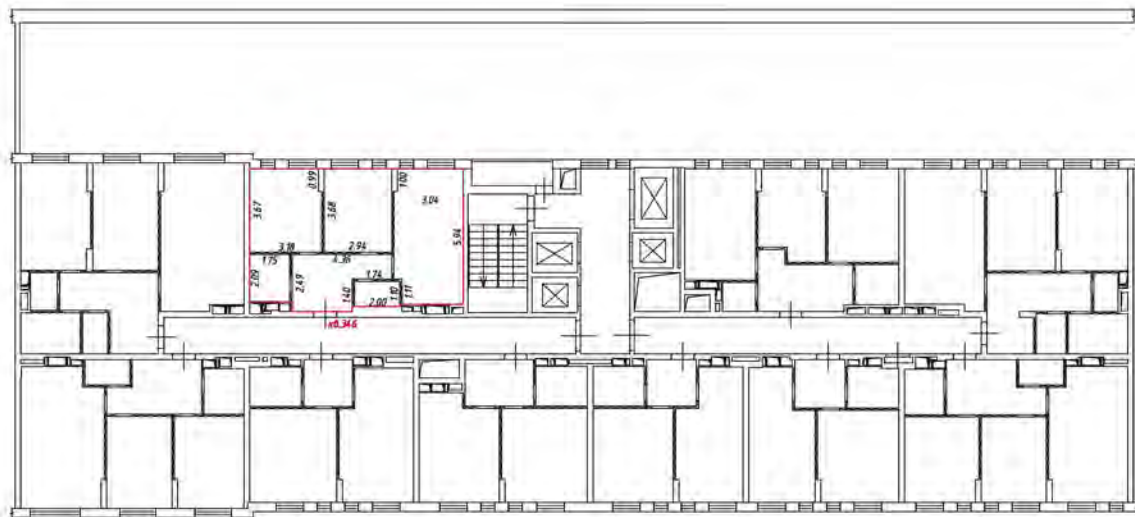

Масштаб 1:200

Условные обозначения:

 — часть границы вновь образованного помещения

 — стена с окном и дверью

 — лестница

 — дверь остекленная (на балкон, лоджия)

 — перегородка

План этажа (части этажа)

3 этаж
4 подъезд

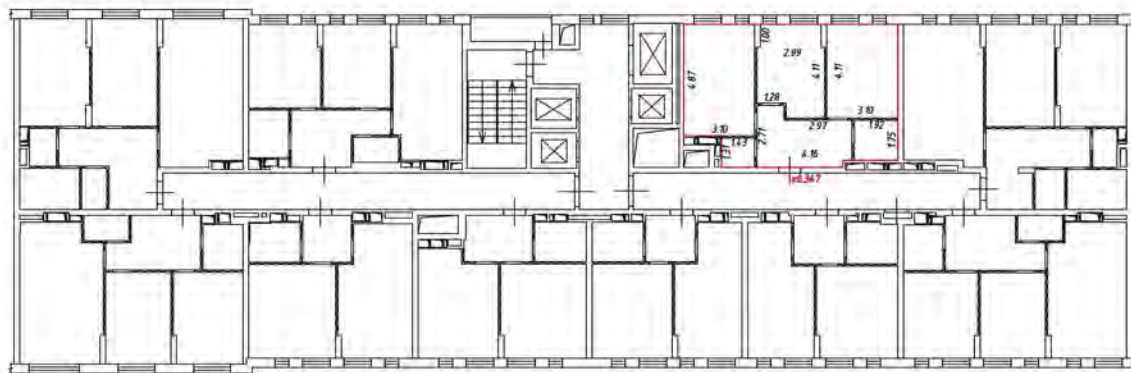

Масштаб 1:200

Условные обозначения:

 - часть границы вновь образованного помещения

 - стена с окном и дверью

 - лестница

 - дверь остекленная (на балкон, лоджии)

 - перегородка

План этажа (частично) жилого дома

этаж 4
всего 4

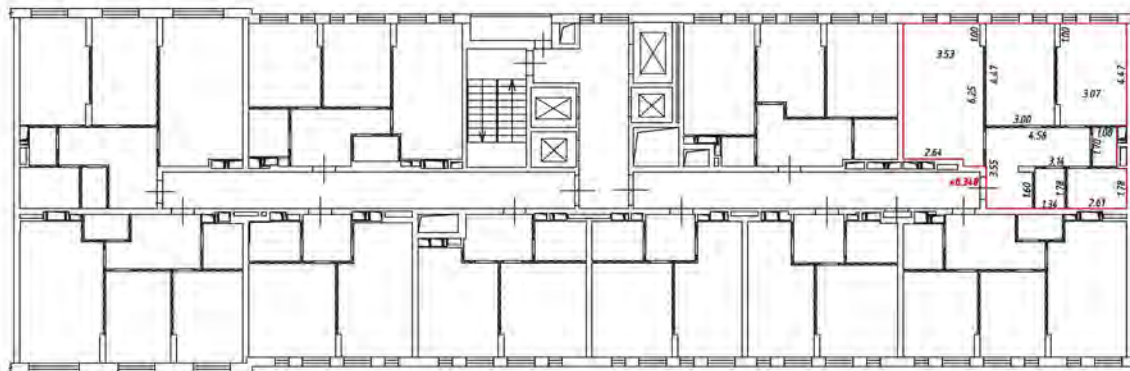

Масштаб 1:200

Условные обозначения

— — — — — часть границы вновь образованного помещения

▬▬▬▬▬▬ — стена с окном и дверью

▬▬▬▬▬▬ — лестница

▬▬▬▬▬▬ — дверь остекленная (на балкон, лоджия)

▬▬▬▬▬▬ — перегородка

План этажа (части этажа)

3 этаж
4 подъезд

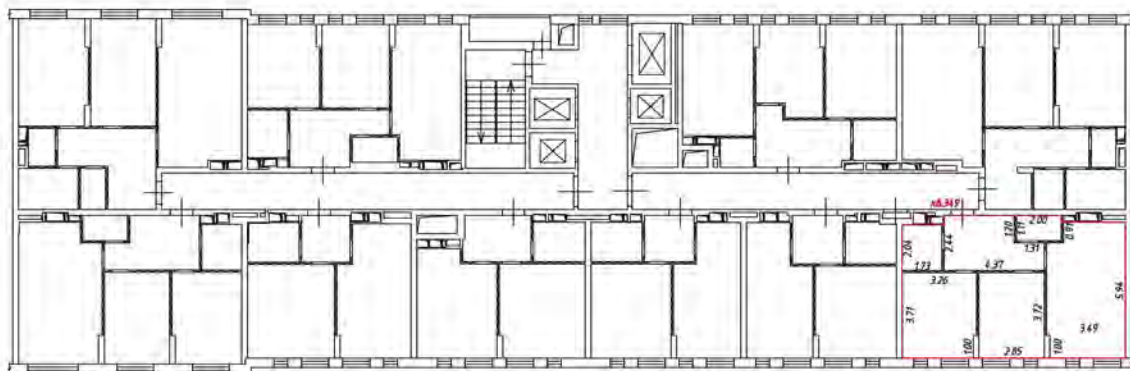

Масштаб 1:200

Условные обозначения

— часть границы внаполь образованного помещения

 — стена с окном и дверью

 — лестница

 — дверь остекленная (на балкон, лоджия)

 — перегородка

План этажа (части этажа)

3 этаж
4 подъезд

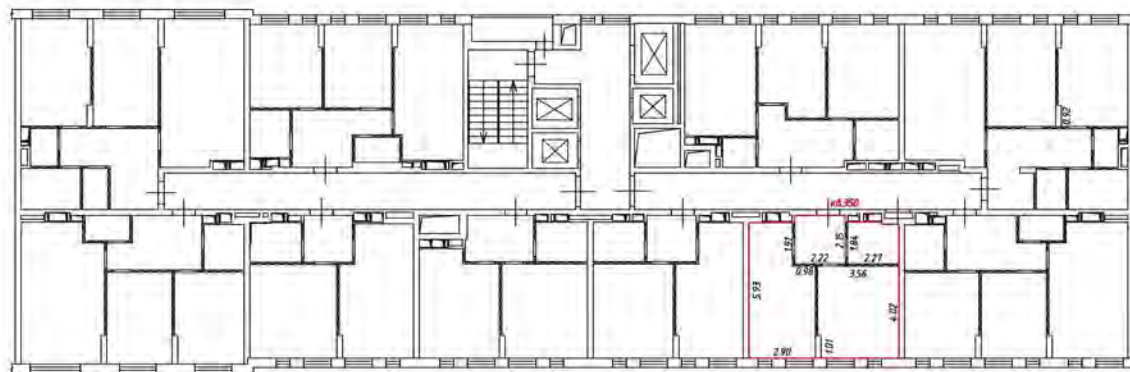

Масштаб 1:200

Условные обозначения:

— часть границы вновь образованного помещения

— стена с окном и дверью

— лестница

— дверь остекленная (на балкон, лоджии)

— перегородка

План этажа (жест налп)

кв. 4
в. 4

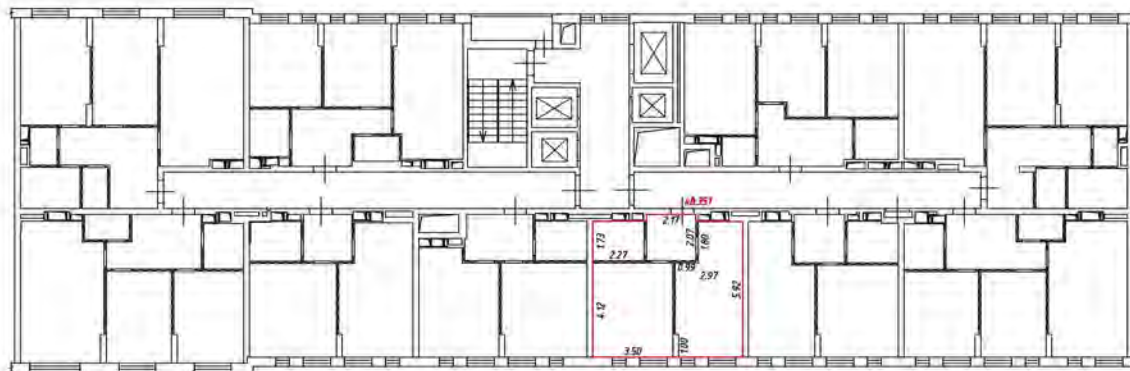

Масштаб 1:200

Условные обозначения

— — — — — часть границы вновь образованного помещения

— — — — — стена с окном и дверью

— — — — — лестница

— — — — — дверь остекленная (на балкон, лоджия)

— — — — — перегородка

План этажа (части этажа)

3 этаж
4 подъезд

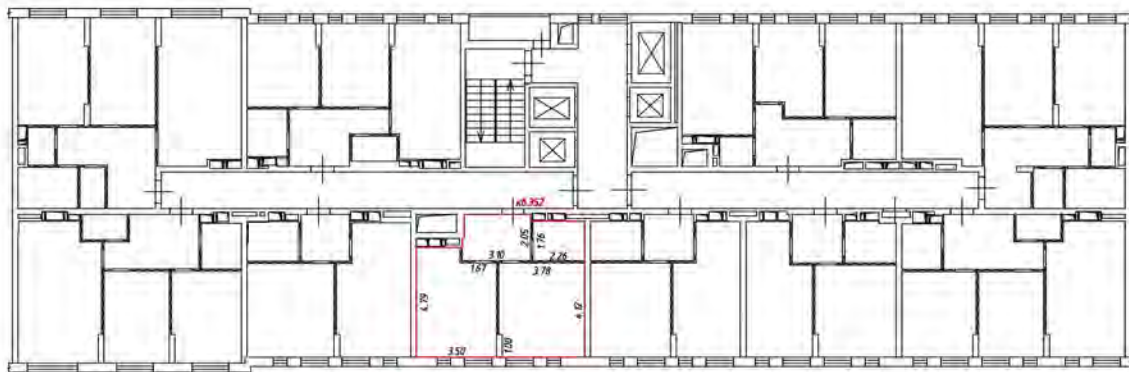

Масштаб 1:200

Условные обозначения

— часть границы вновь образованного помещения

 — стена с окном и дверью

 — лестница

 — дверь остекленная (на балкон, лоджии)

 — перегородка

План этажа (части этажа)

3 этаж
4 подъезд

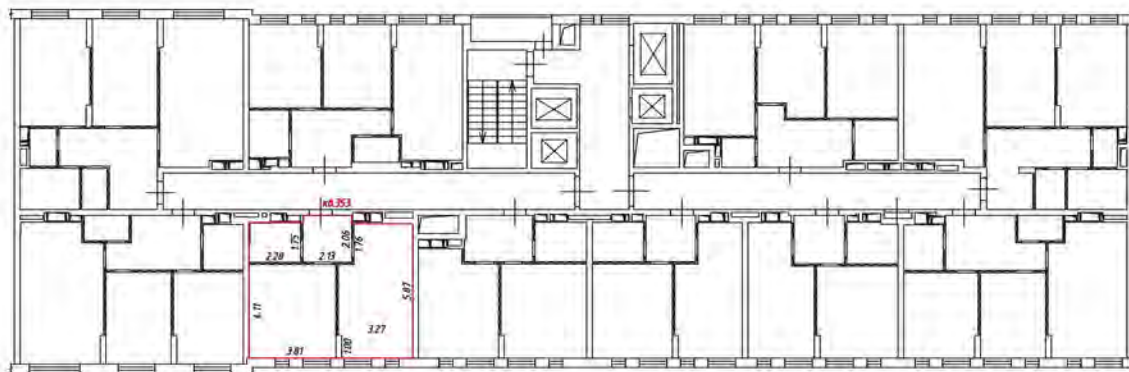

Масштаб 1:200

Условные обозначения:

— часть границы вновь образованного помещения

— стена с окном и дверью

— лестница

— дверь остекленная (на балкон, лоджии)

— перегородка

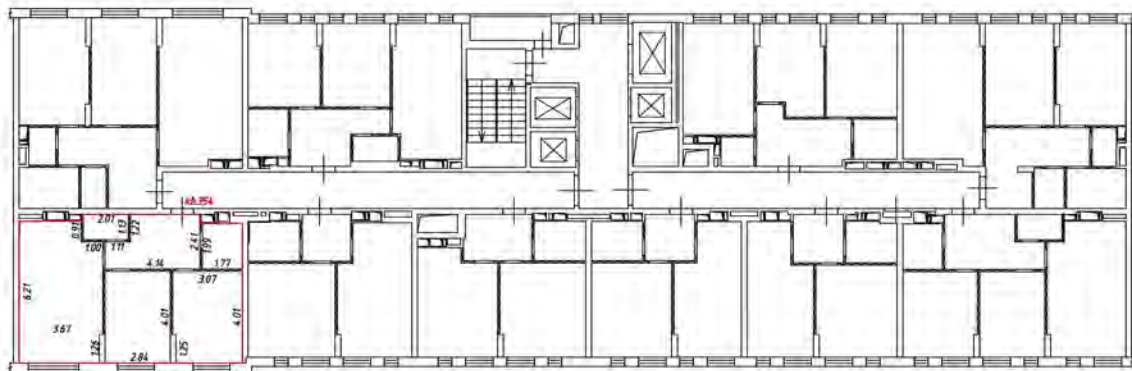

Масштаб 1:200

Условные обозначения

— — — — — часть границы вночь обрванного помещения

— — — — — стена с окном и дверью

— — — — — лестница

— — — — — дверь остекленная (на балкон, лоджия)

— — — — — перегородки

План этажа (части этажа)

3 этаж
4 подъезд

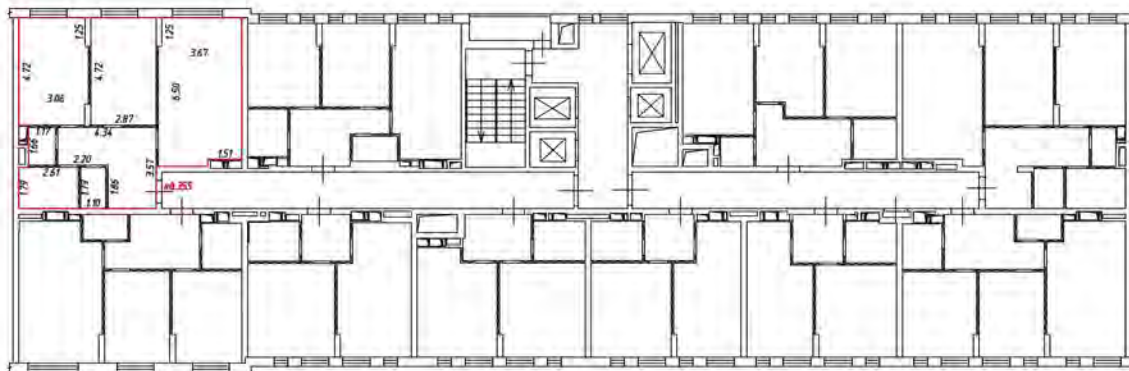

Масштаб 1:200

Условные обозначения

— часть границы внаполь образованного помещения

 — стена с окном и дверью

 — лестница

 — дверь остекленная (на балкон, лоджия)

 — перегородка

План этажа (части этажа)

4 этаж
4 подъезд

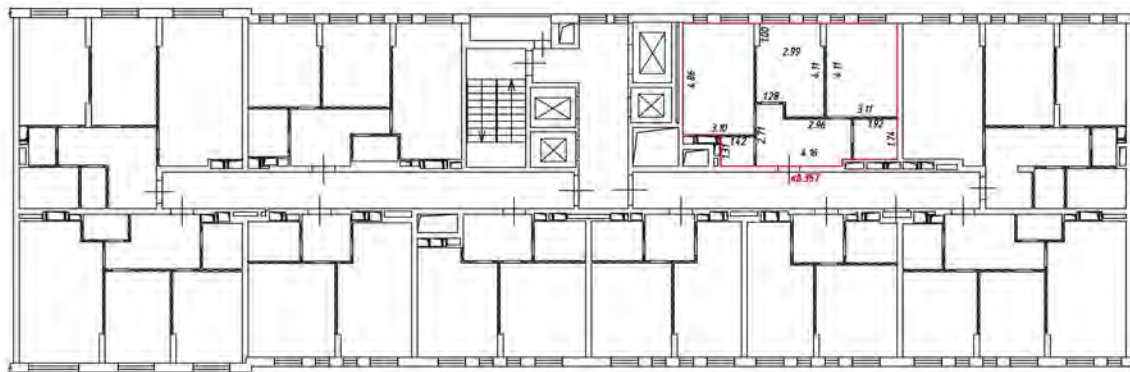

Масштаб 1:200

Условные обозначения:

 - часть границы вновь образованного помещения

 - стена с окном и дверью

 - лестница

 - дверь остекленная (на балкон, лоджии)

 - перегородка

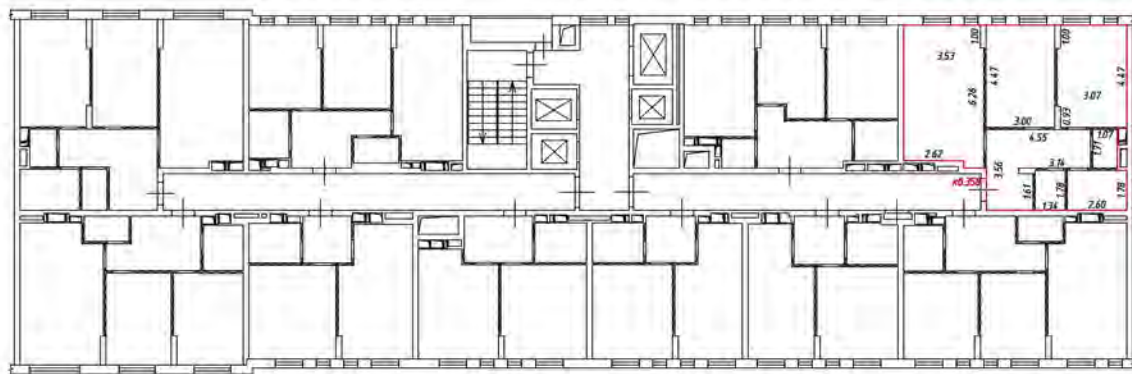

Масштаб 1:200

Условные обозначения

— — — — — часть границы вновь образованного помещения

▬▬▬▬▬▬ — стена с окном и дверью

▬▬▬▬▬▬ — лестница

▬▬▬▬▬▬ — дверь остекленная (на балкон, лоджия)

▬▬▬▬▬▬ — перегородка

План этажа (части этажа)

этаж 4
взъезд

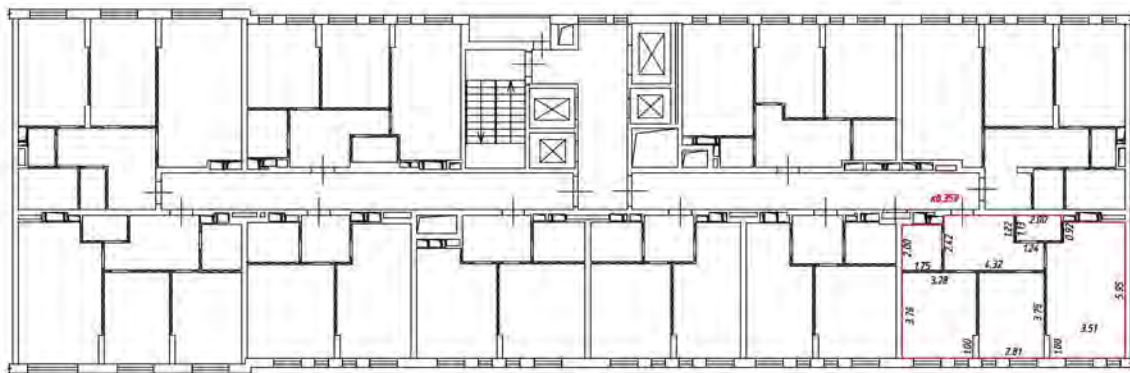

Масштаб 1:200

Условные обозначения

— часть границы внаиб образованного помещения

— стена с окном и дверью

— лестница

— дверь остекленная (на балкон, лоджии)

— перегородка

План этажа (части этажа)

4 этаж
4 подъезд

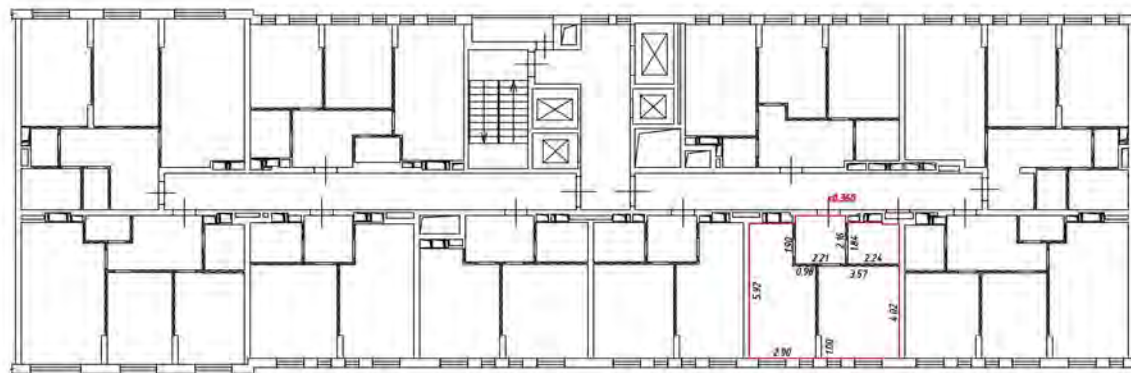

Масштаб 1:200

Условные обозначения:

— часть границы вновь образованного помещения

— стена с окном и дверью

— лестница

— дверь остекленная (на балкон, лоджии)

— перегородка

План этажа (част. этажа)

этаж 4
взезд 4

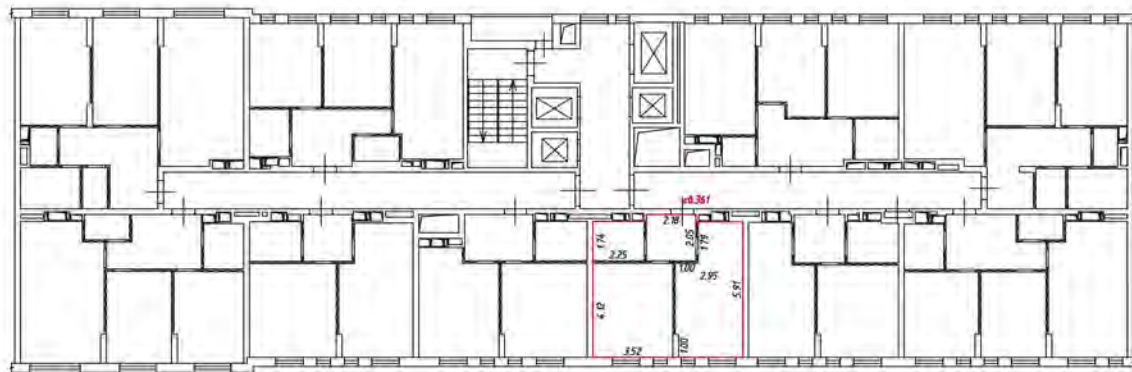

Масштаб 1:200

Условные обозначения

— — — — — часть границы вновь образованного помещения

▬▬▬▬▬▬▬ стена с окном и дверью

▬▬▬▬▬▬▬ — лестница

▬▬▬▬▬▬▬ — дверь остекленная (на балкон, лоджии)

▬▬▬▬▬▬▬ — перегородка

План этажа (части этажа)

этаж
4
подъезд

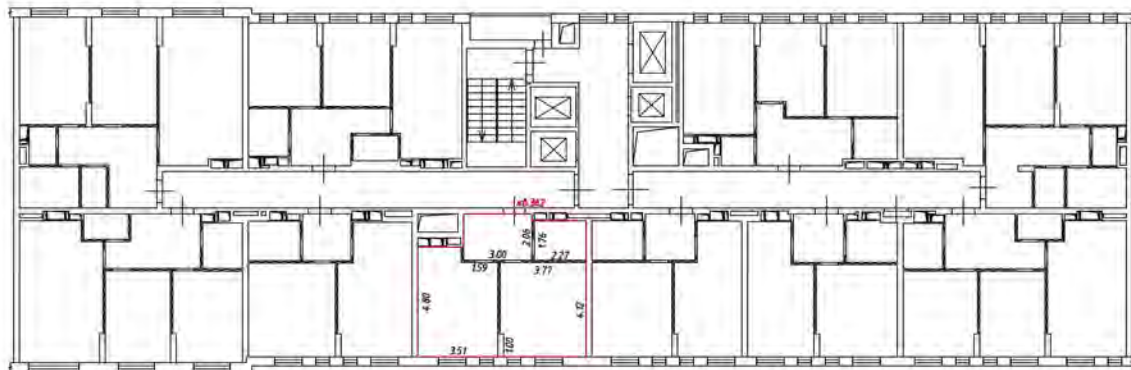

Масштаб 1:200

Условные обозначения

— часть границы внабь образованного помещения

 — стена с окном и дверью

 — лестница

 — дверь остекленная (на балконе, лоджии)

 — перегородка

План этажа (части этажа)

4 этаж
4 подъезд

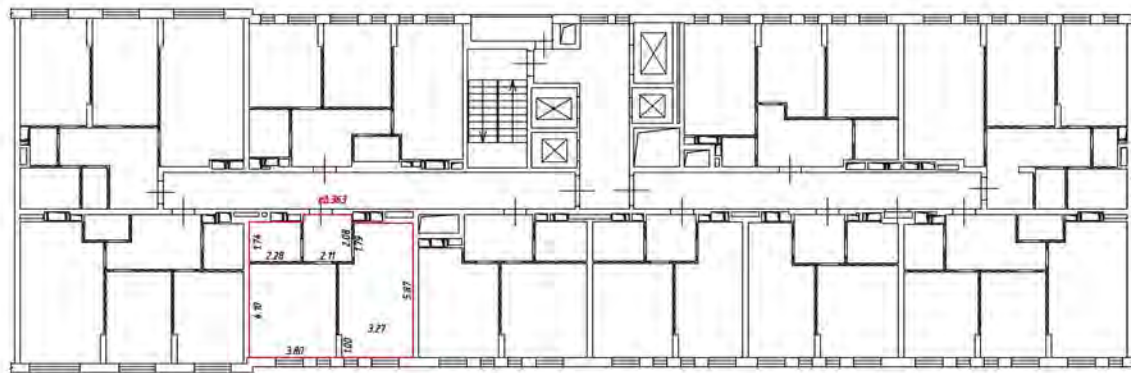

Масштаб 1:200

Условные обозначения:

— часть границы вновь образованного помещения

— стена с окном и дверью

— лестница

— дверь остекленная (на балкон, лоджии)

— перегородка

План этажа (части этажа)

этаж 4
подъезд 4

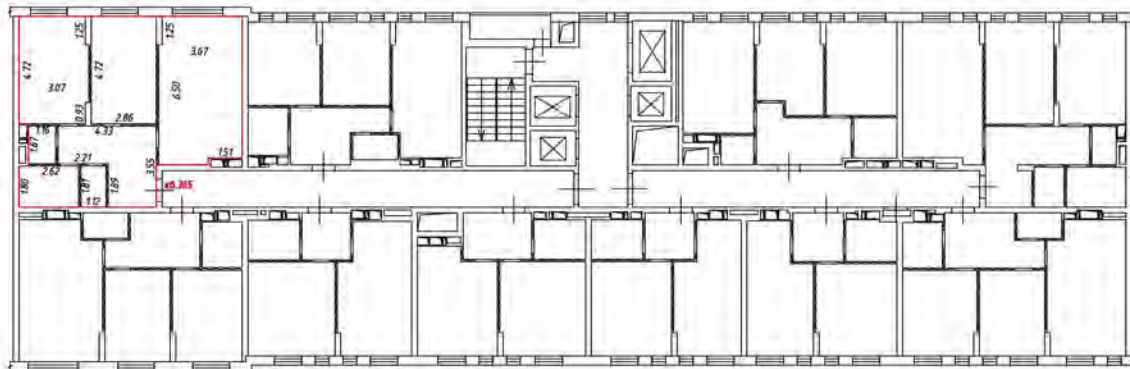

Масштаб 1:200

Условные обозначения

— часть границы вновь образованного помещения

 — стена с окном и дверью

 — лестница

 — дверь остекленная (на балкон, лоджии)

 — перегородка

План этажа (части этажа)

5 этаж
4 подъезд

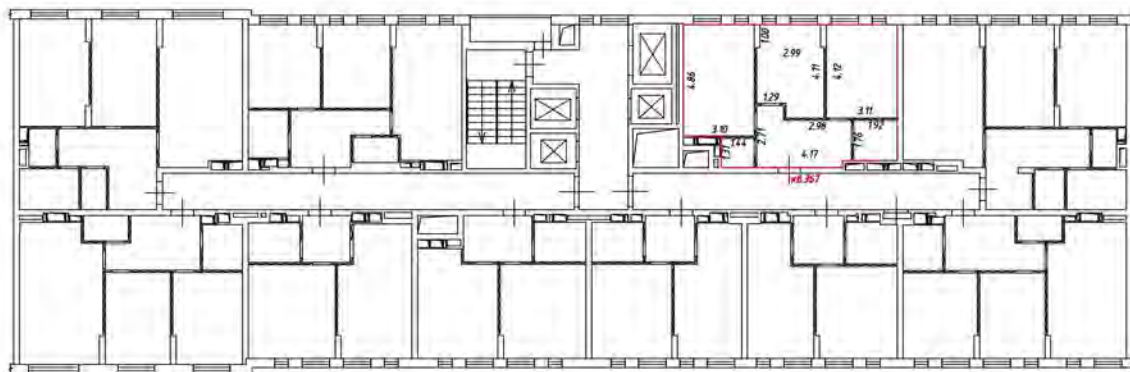

Масштаб 1:200

Условные обозначения:

— часть границы вновь образованного помещения

— стена с окном и дверью

— лестница

— дверь остекленная (на балкон, лоджии)

— перегородка

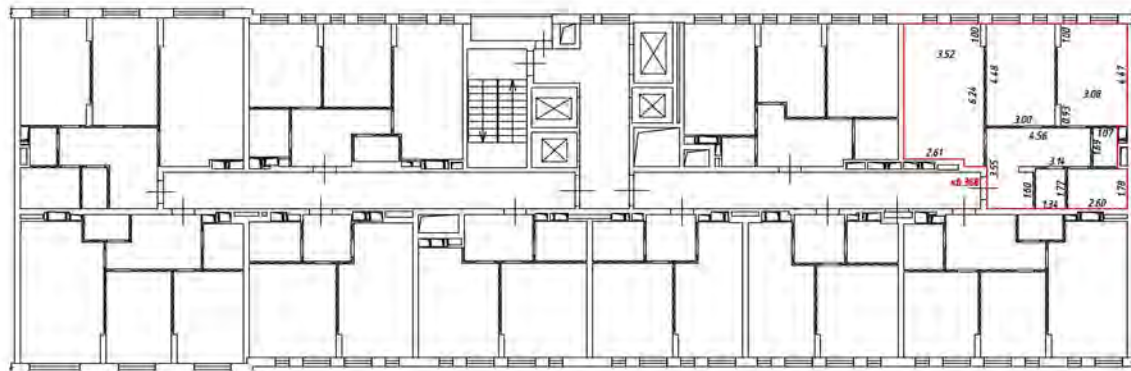

Масштаб 1:200

Условные обозначения

— - часть границы вновь образованного помещения

— - стена с окном и дверью

— - лестница

— - дверь остекленная (на балкон, лоджии)

— - перегородка

План этажа (части этажа)

5 этаж
4 подъезд

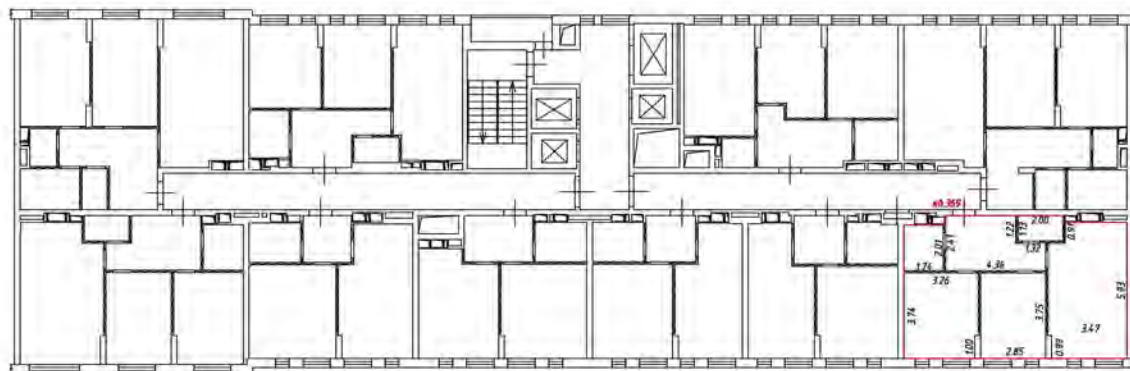

Масштаб 1:200

Условные обозначения

— часть границы внаполь образованного помещения

 - стена с окном и дверью

 - лестница

 - дверь остекленная (на балкон, лоджии)

 - перегородка

План этажа (части этажа)

5 этаж
4 подъезд

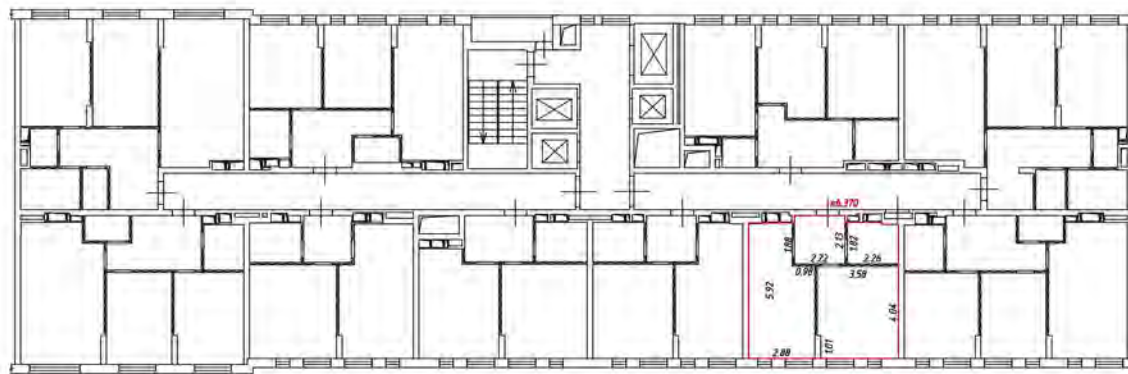

Масштаб 1:200

Условные обозначения:

— часть границы вновь образуемого помещения

▬ стена с окном и дверью

▬ лестница

▬ дверь остекленная (на балкон, лоджии)

▬ перегородка

План этажа (жизель) жилая часть

этаж 5
взезд 4

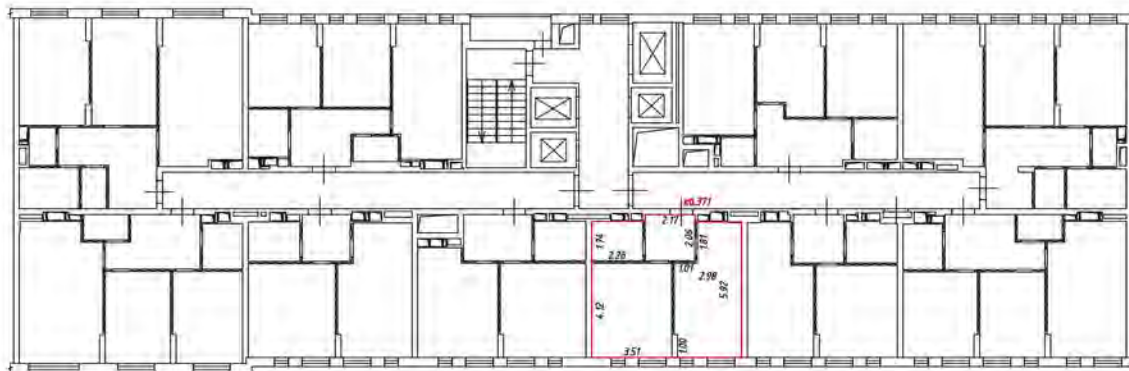

Масштаб 1:200

Условные обозначения

— — — — — часть границы вновь образованного помещения

— — — — — стена с окном и дверью

— — — — — лестница

— — — — — дверь остекленная (на балкон, лоджия)

— — — — — перегородка

План этажа (части этажа)

5 этаж
4 подъезд

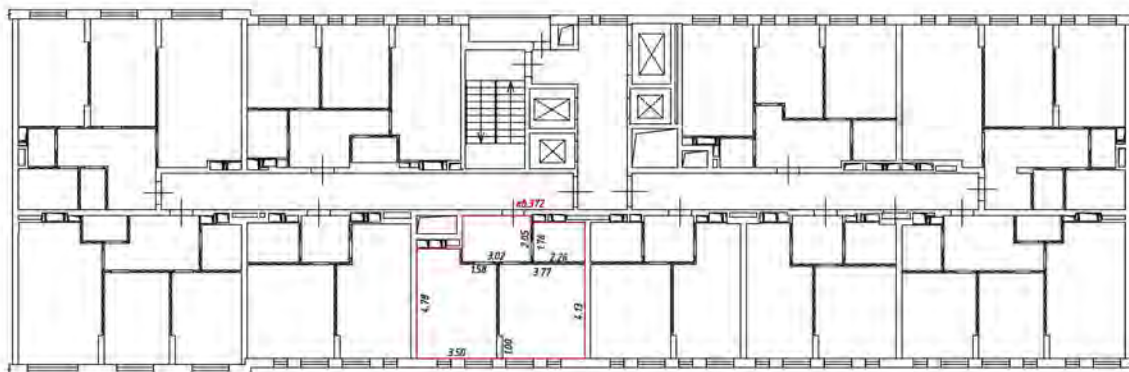

Масштаб 1:200

Условные обозначения

— часть границы внабь образованного помещения

— стена с окном и дверью

— лестница

— дверь остекленная (на балкон, лоджии)

— перегородка

План этажа (части этажа)

5 этаж
4 подъезд

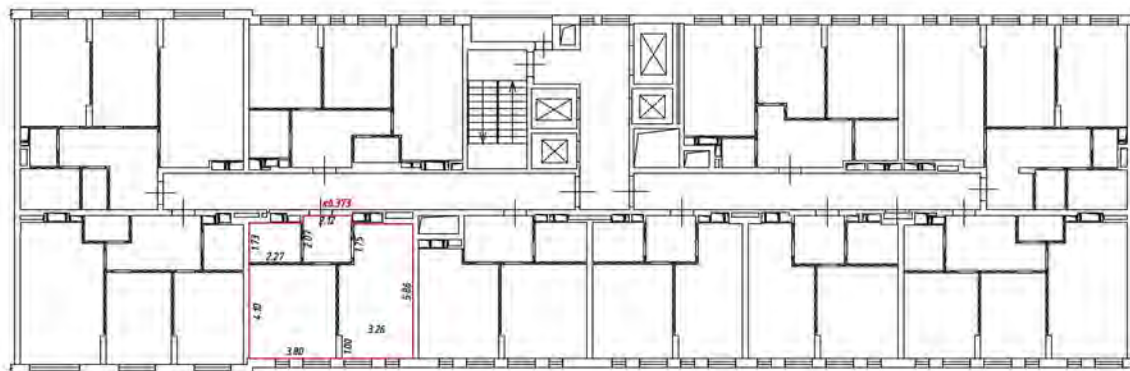

Масштаб 1:200

Условные обозначения:

— часть границы вновь образованного помещения

 — стена с окном и дверью

 — лестница

 — дверь остекленная (на балкон, лоджии)

 — перегородка

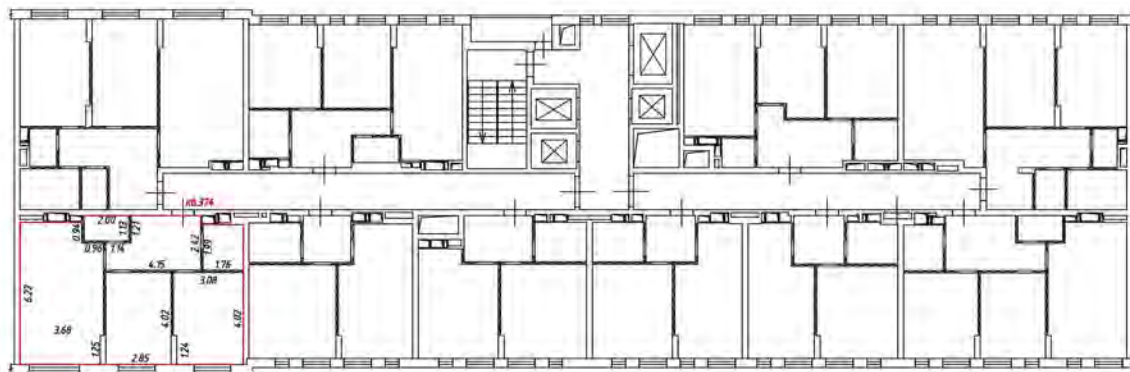

Масштаб 1:200

Условные обозначения

— - часть границы вновь образованного помещения

 - стена с окном и дверью

 - лестница

 - дверь остекленная (на балкон, лоджия)

 - перегородка

План этажа (части этажа)

5 этаж
4 подъезд

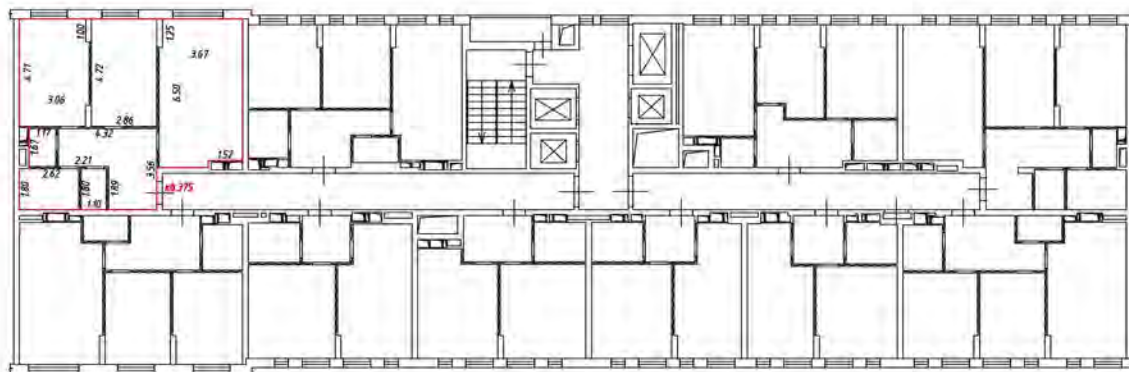

Масштаб 1:200

Условные обозначения

— часть границы внабь образованного помещения

 — стена с окном и дверью

 — лестница

 — дверь остекленная (на балкон, лоджия)

 — перегородка

План этажа (части этажа)

5 этаж
4 подъезд

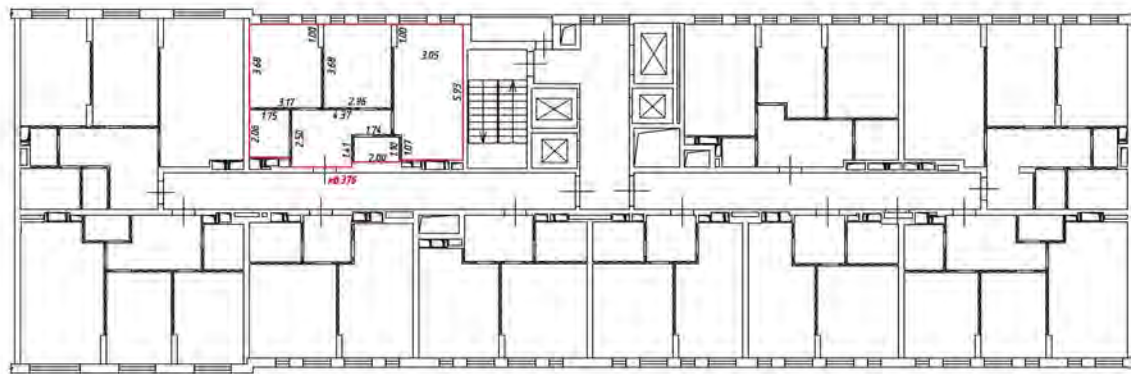

Масштаб 1:200

Условные обозначения:

 - часть границы вновь образованного помещения

 - стена с окном и дверью

 - лестница

 - дверь остекленная (на балкон, лоджия)

 - перегородка

План этажа (части этажа)

6 этаж
4 подъезд

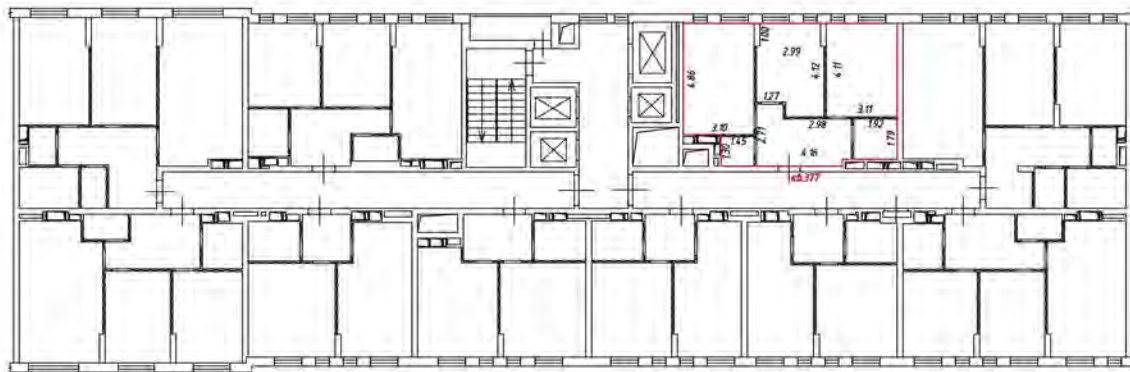

Масштаб 1:200

Условные обозначения:

 - часть границы вновь образованного помещения

 - стена с окном и дверью

 - лестница

 - дверь остекленная (на балкон, лоджии)

 - перегородка

План этажа (жители имеют налп)

кварт 9
бедра 4

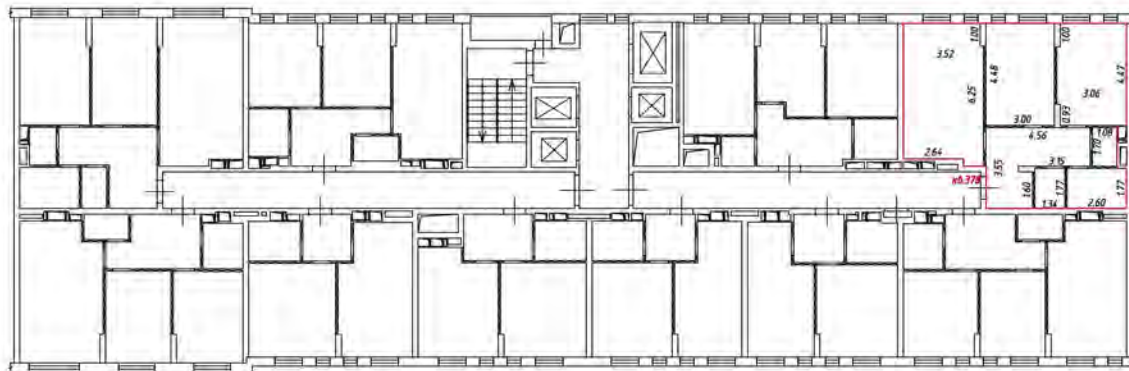

Масштаб 1:200

Условные обозначения

— - часть границы внодь абразованного помещенил

— - стена с окном и дверь

— - лестница

— - дверь остекленная (на балкон, лоджия)

— - перегородка

План этажа (части этажа)

6 этаж
4 подъезд

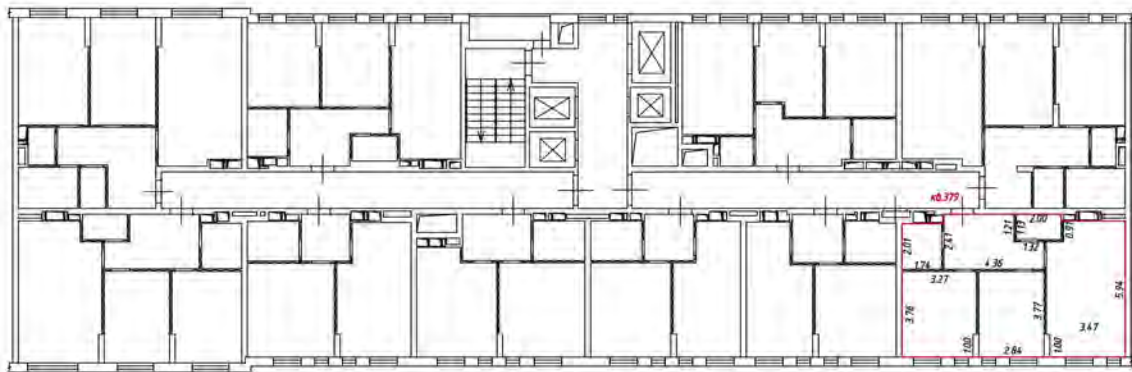

Масштаб 1:200

Условные обозначения

— часть границы внаполь образованного помещения

 - стена с окном и дверью

 - лестница

 - дверь остекленная (на балкон, лоджии)

 - перегородка

План этажа (части этажа)

6 этаж
4 подъезд

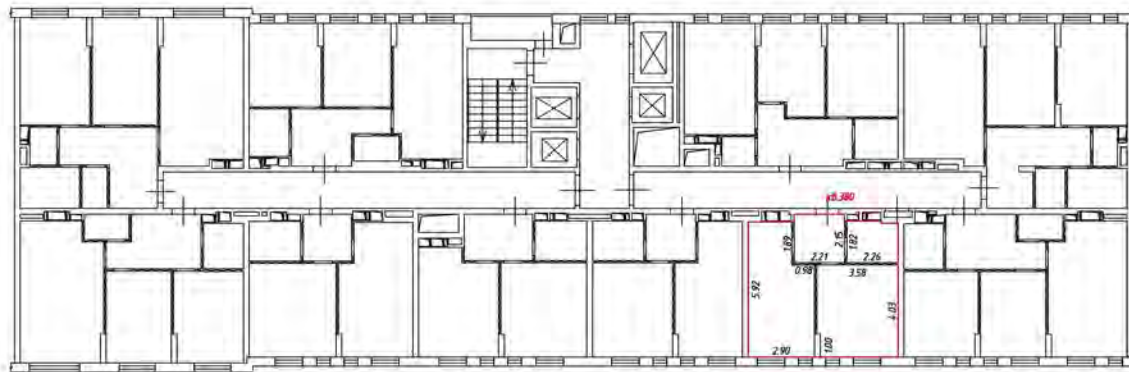

Масштаб 1:200

Условные обозначения:

— часть границы вновь образованного помещения

— стена с окном и дверью

— лестница

— дверь остекленная (на балкон, лоджии)

— перегородка

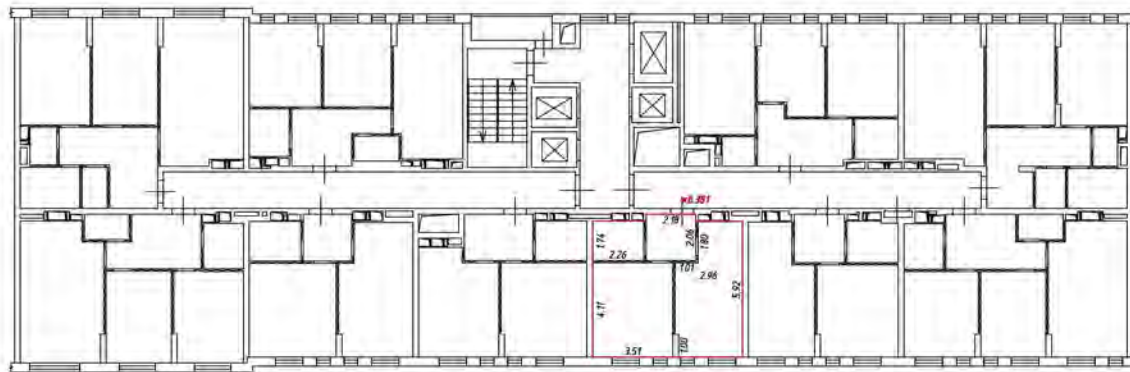

Масштаб 1:200

Условные обозначения

— — — — — часть границы вночь обрванного помещения

— — — — — стена с окном и дверью

— — — — — лестница

— — — — — дверь остекленная (на балкон, лоджия)

— — — — — перегородка

План этажа (части этажа)

6 этаж
4 подъезд

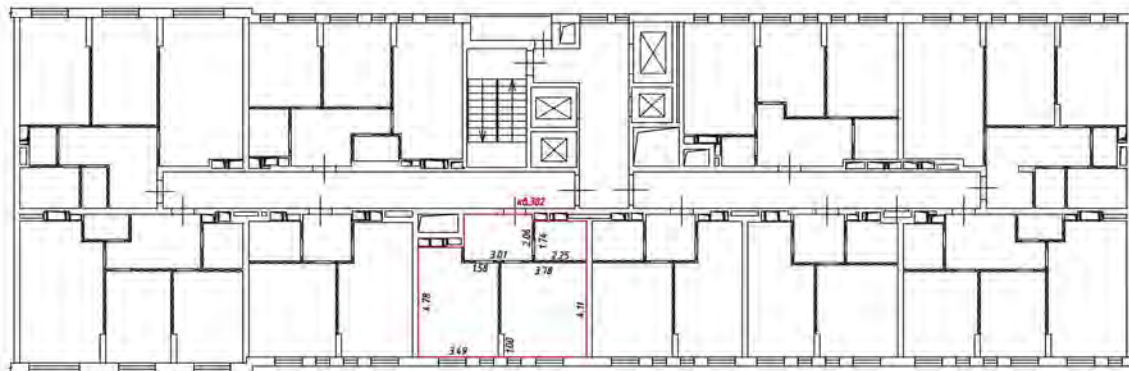

Масштаб 1:200

Условные обозначения

— часть границы внады образованного помещения

— стена с окном и дверью

— лестница

— дверь остекленная (на балконе, лоджии)

— перегородка

План этажа (части этажа)

6 этаж
4 подъезд

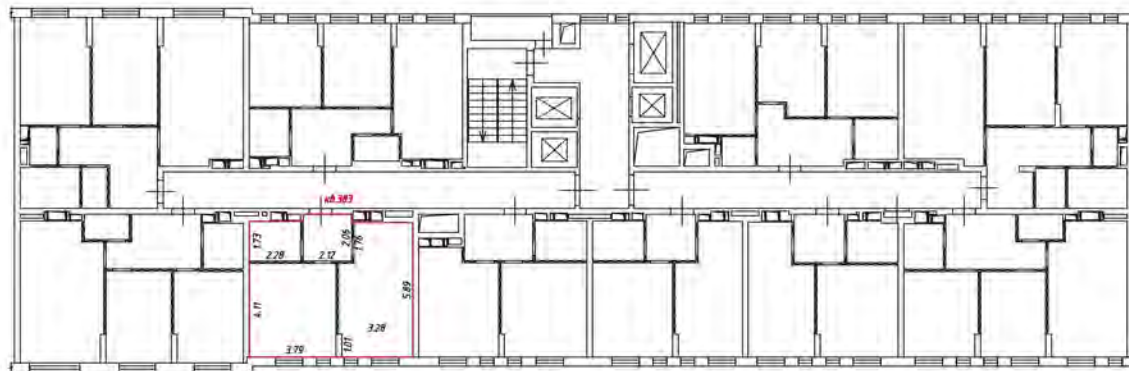

Масштаб 1:200

Условные обозначения:

— часть границы вновь образованного помещения

— стена с окном и дверью

— лестница

— дверь остекленная (на балкон, лоджии)

— перегородка

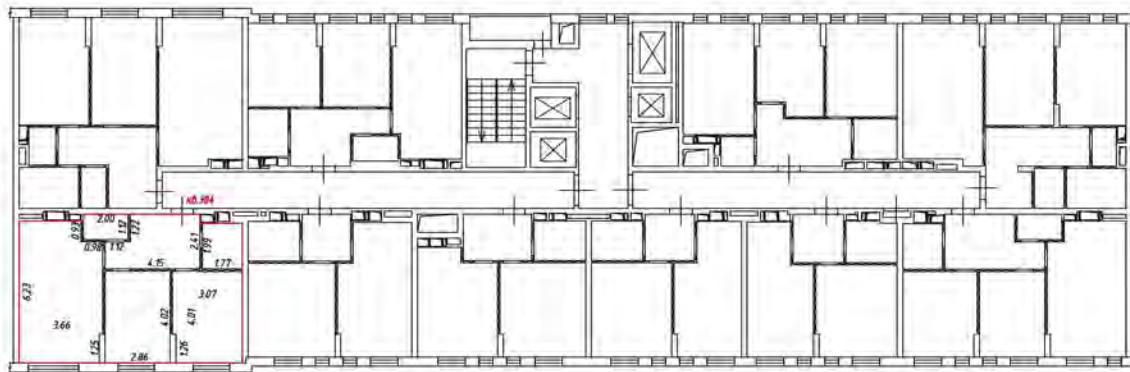

Масштаб 1:200

Условные обозначения

— — — — — часть границы вновь образованного помещения

 — стена с окном и дверью

 — лестница

 — дверь остекленная (на балкон, лоджии)

 — перегородка

План этажа (части этажа)

6 этаж
4 подъезд

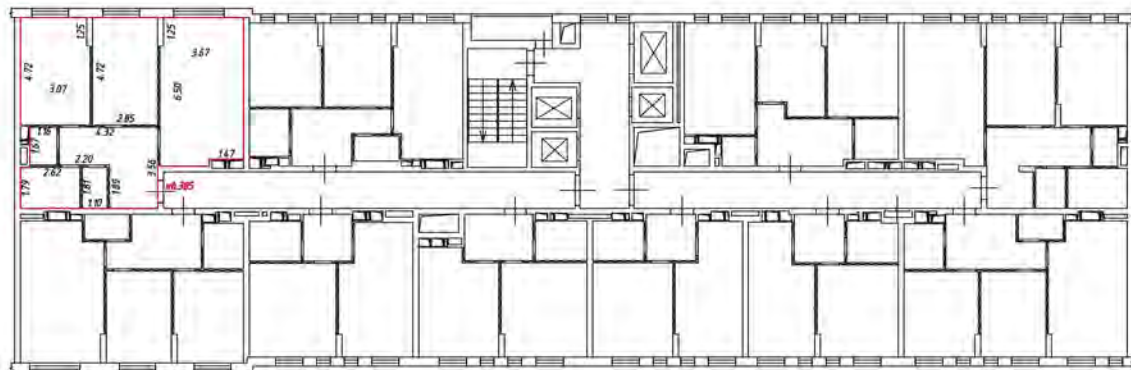

Масштаб 1:200

Условные обозначения

— часть границы внабь образованного помещения

 — стена с окном и дверью

 — лестница

 — дверь остекленная (на балкон, лоджии)

 — перегородка

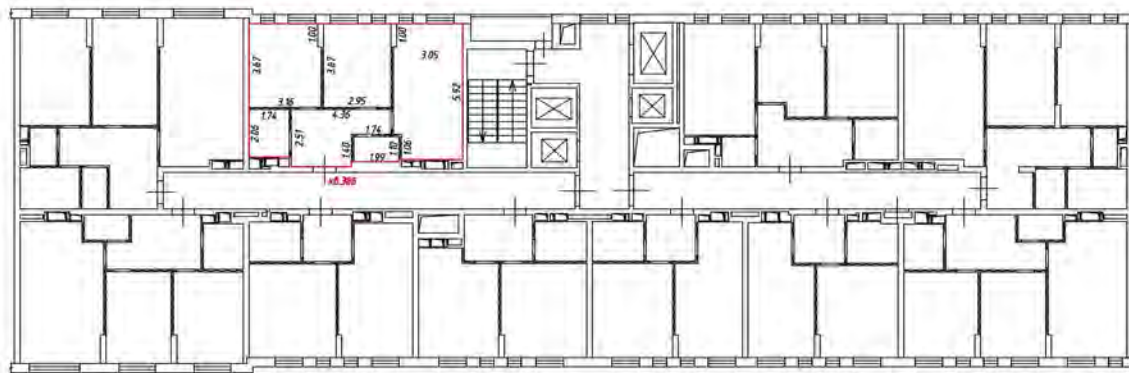

Масштаб 1:200

Условные обозначения:

 — часть границы вновь образованного помещения

 — стена с окном и дверью

 — лестница

 — дверь остекленная (на балкон, лоджия)

 — перегородка

План этажа (части этажа)

7 этаж
4 подъезд

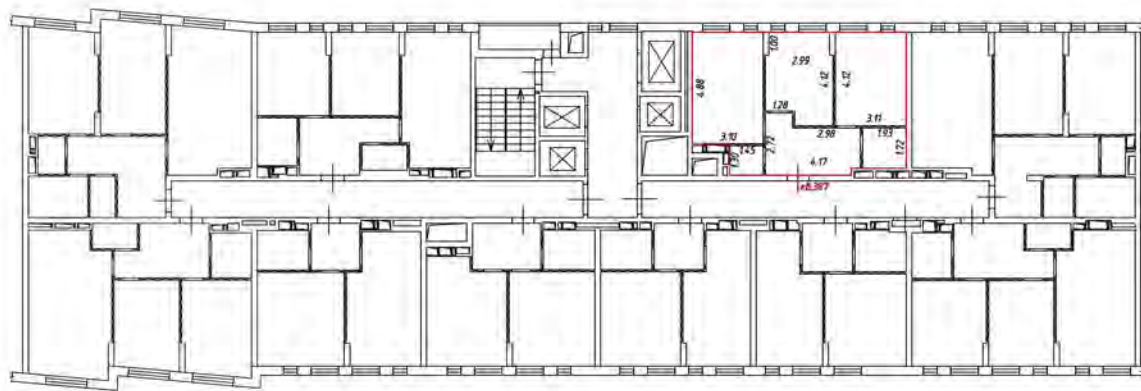

Масштаб 1:200

Условные обозначения:

 - часть границы вновь образованного помещения

 - стена с окном и дверью

 - лестница

 - дверь остекленная (на балкон, лоджии)

 - перегородка

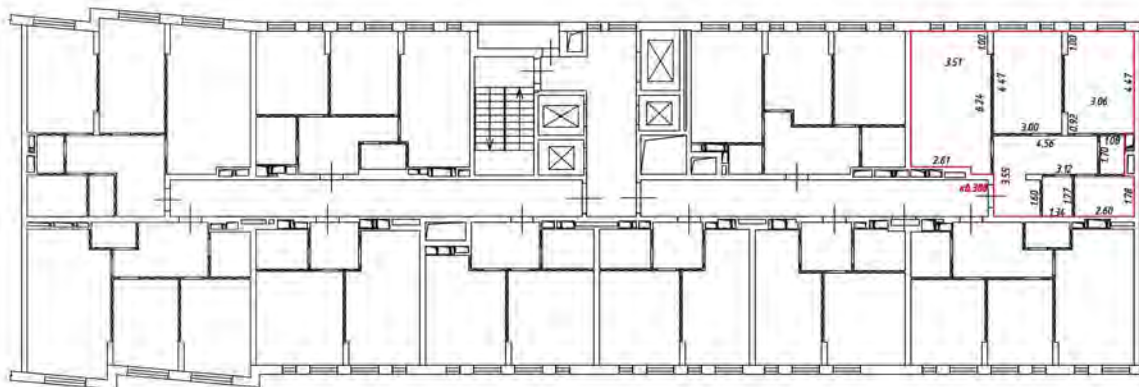

Масштаб 1:200

Условные обозначения

— — — — — часть границы вновь образованного помещения

▬▬▬▬▬▬ — стена с окном и дверью

▬▬▬▬▬▬ — лестница

▬▬▬▬▬▬ — дверь остекленная (на балкон, лоджия)

▬▬▬▬▬▬ — перегородка

План этажа (части этажа)

7 этаж
4 подъезд

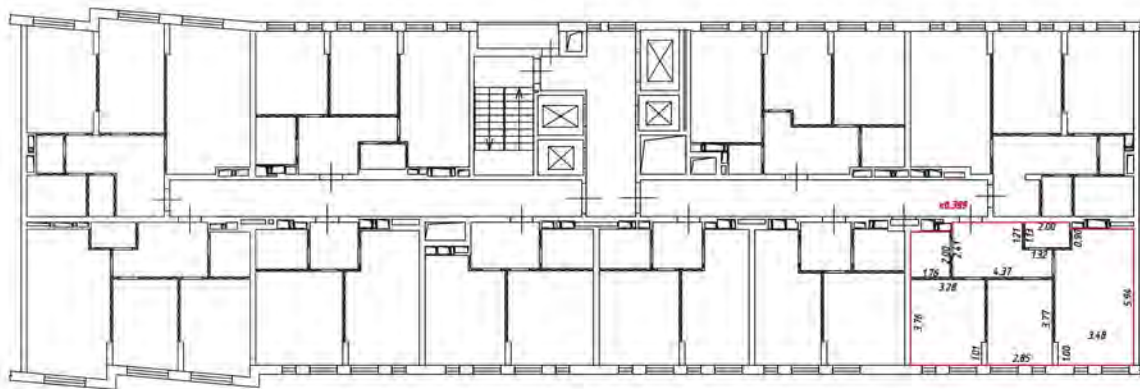

Масштаб 1:200

Условные обозначения

— часть границы внабь образованного помещения

— стена с окном и дверью

— лестница

— дверь остекленная (на балкон, лоджии)

— перегородка

План этажа (части этажа)

7 этаж
4 подъезд

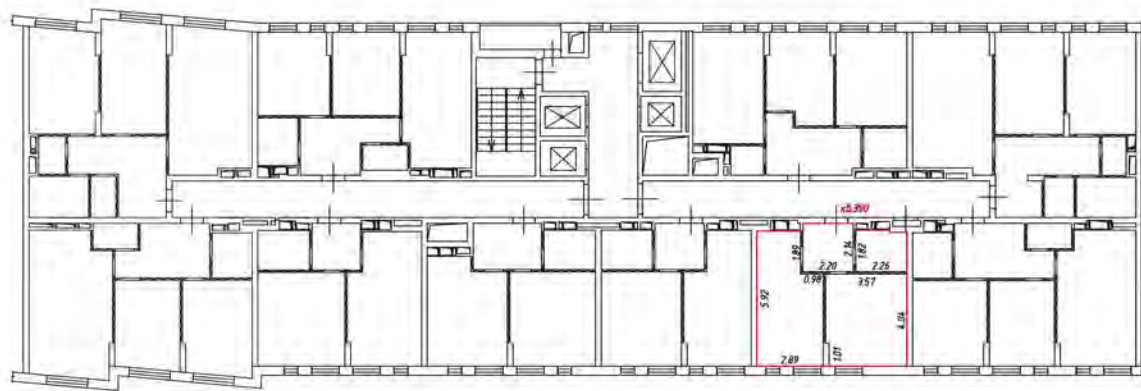

Масштаб 1:200

Условные обозначения:

— часть границы вновь образованного помещения

— стена с окном и дверью

— лестница

— дверь остекленная (на балкон, лоджии)

— перегородка

План этажа (част. жилая н/п)

этаж 4
взвон 4

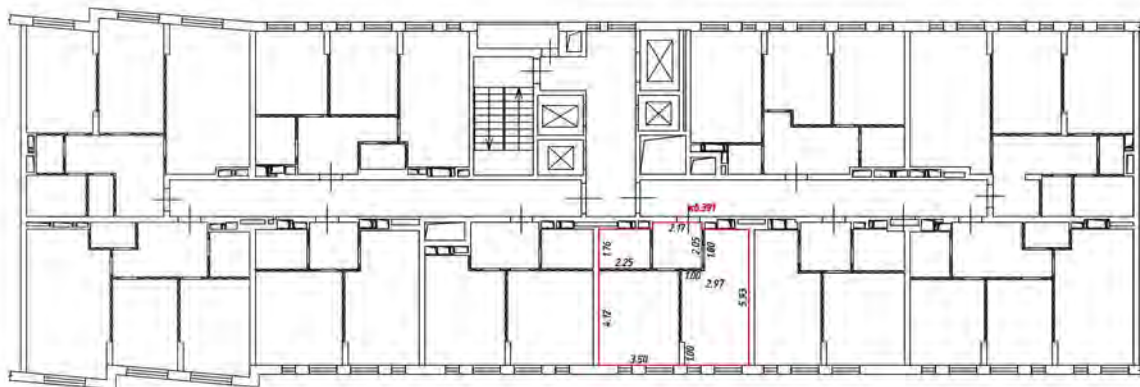

Масштаб 1:200

Условные обозначения

— — — — — часть границы вновь образованного помещения

— — — — — стена с окном и дверью

— — — — — лестница

— — — — — дверь остекленная (на балкон, лоджии)

— — — — — перегородка

План этажа (части этажа)

7 этаж
4 подъезд



Масштаб 1:200

Условные обозначения

— часть границы внабь образованного помещения

— стена с окном и дверью

— лестница

— дверь остекленная (на балкон, лоджии)

— перегородка

План этажа (части этажа)

7 этаж
4 подъезд

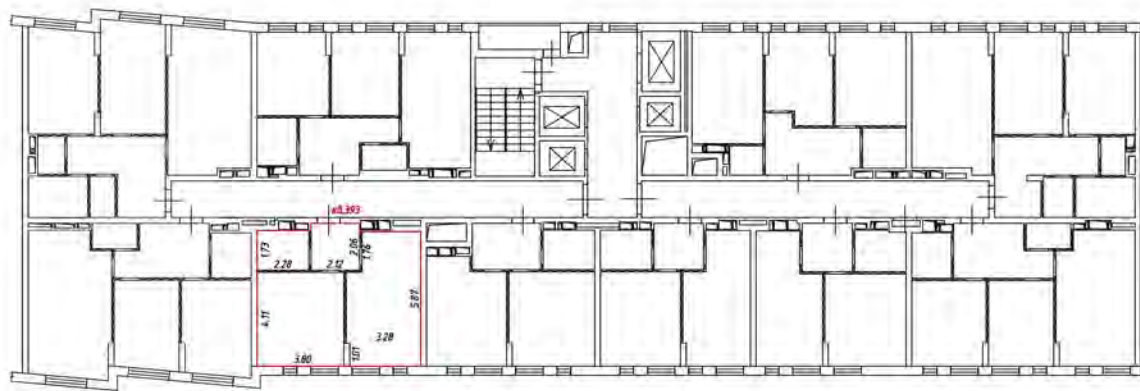

Масштаб 1:200

Условные обозначения:

— часть границы вновь образованного помещения

— стена с окном и дверью

— лестница

— дверь остекленная (на балкон, лоджии)

— перегородка

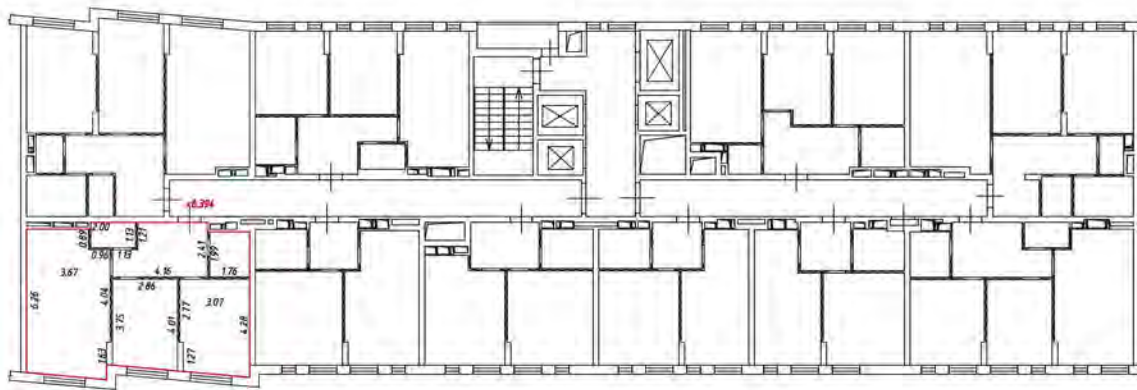

Масштаб 1:200

Условные обозначения

— часть границы вновь образованного помещения

— стена с окном и дверью

— лестница

— дверь остекленная (на балкон, лоджия)

— перегородка

План этажа (части этажа)

7 этаж
4 подъезд

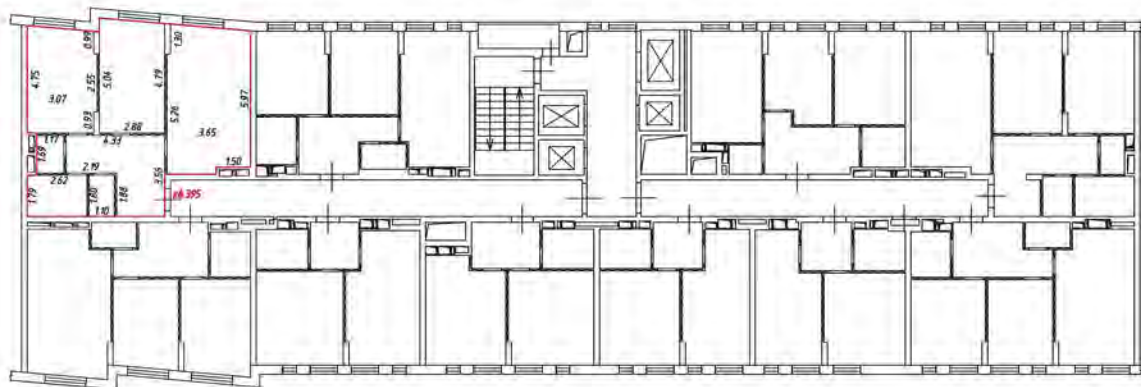

Масштаб 1:200

Условные обозначения

— часть границы внабь образованного помещения

 — стена с окном и дверью

 — лестница

 — дверь остекленная (на балкон, лоджии)

 — перегородка

План этажа (части этажа)

7 этаж
4 подъезд

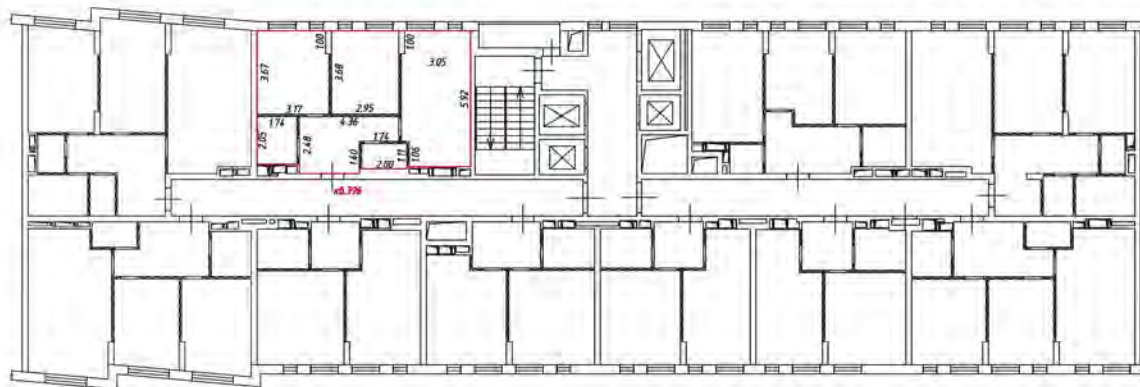

Масштаб 1:200

Условные обозначения:

 — часть границы вновь образованного помещения

 — стена с окном и дверью

 — лестница

 — дверь остекленная (на балкон, лоджия)

 — перегородка

План этажа (части этажа)

8 этаж
4 подъезд

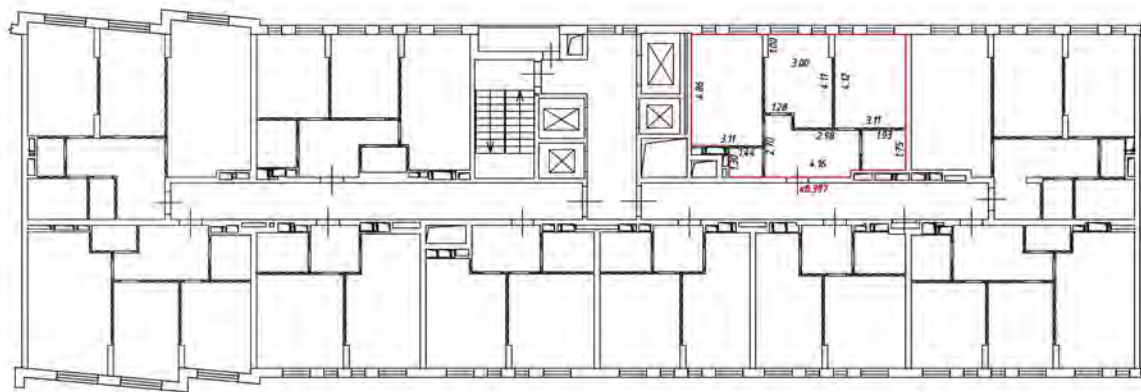

Масштаб 1:200

Условные обозначения:

 - часть границы вновь образованного помещения

 - стена с окном и дверью

 - лестница

 - дверь остекленная (на балкон, лоджии)

 - перегородка

План этажа (части этажа)

8 этаж
4 подъезд

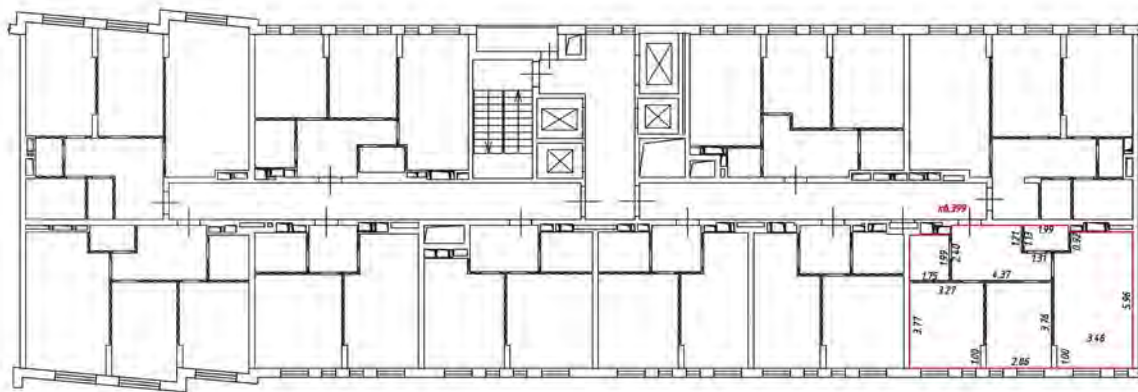

Масштаб 1:200

Условные обозначения

— часть границы внаиб. образованного помещения

 — стена с окном и дверью

 — лестница

 — дверь остекленная (на балкон, лоджия)

 — перегородка

План этажа (части этажа)

8 этаж
(подъезд)

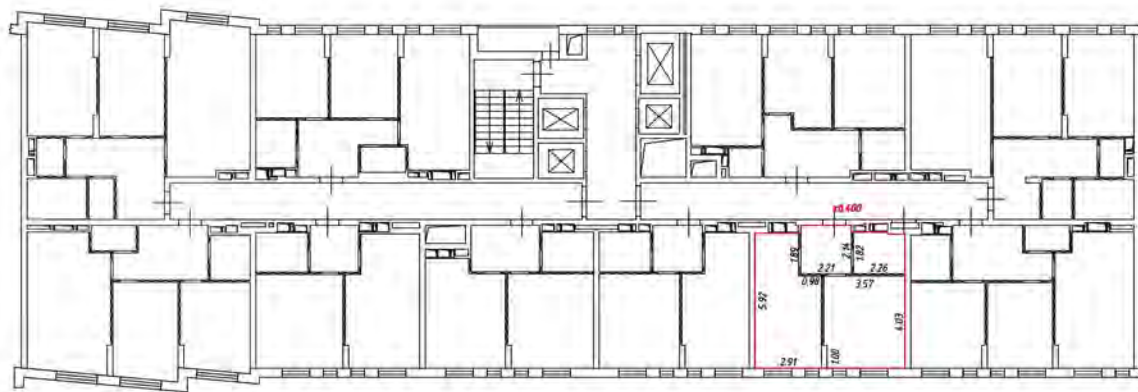

Масштаб 1:200

Условные обозначения:

 - часть границы вновь образованного помещения

 - стена с окном и дверью

 - лестница

 - дверь остекленная (на балкон, лоджии)

 - перегородка

План этажа (жкх) жкх напл

кв. 8
взв. 4

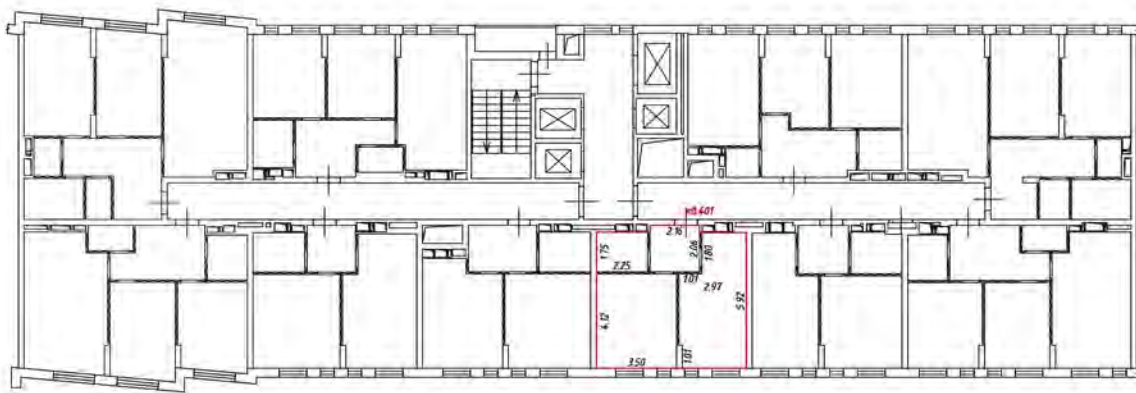

Масштаб 1:200

Условные обозначения

— — — — — часть границы вновь образуемого помещения

▬▬▬▬▬▬ — стена с окном и дверью

▬▬▬▬▬▬ — лестница

▬▬▬▬▬▬ — дверь остекленная (на балкон, лоджия)

▬▬▬▬▬▬ — перегородка

План этажа (части этажа)

8 этаж
4 подъезд

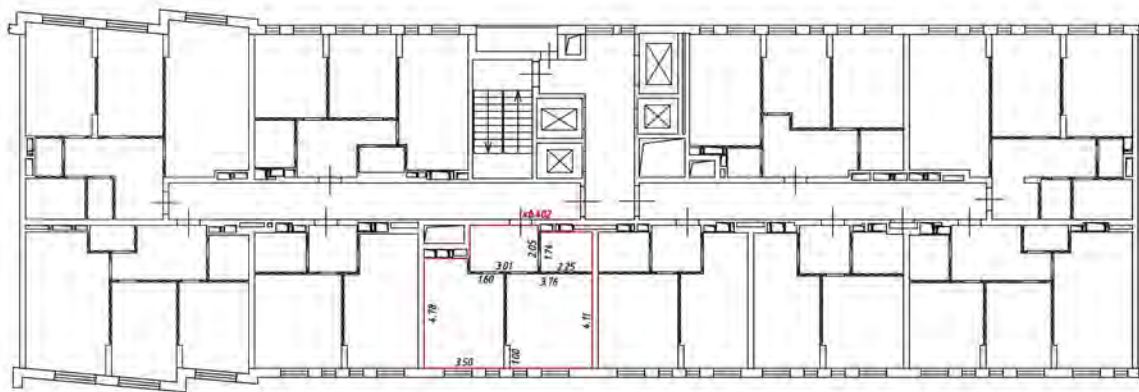

Масштаб 1:200

Условные обозначения

— часть границы внаиб. образованного помещения

 — стена с окном и дверью

 — лестница

 — дверь остекленная (на балкон, лоджии)

 — перегородка

План этажа (части этажа)

8 этаж
(подъезд)

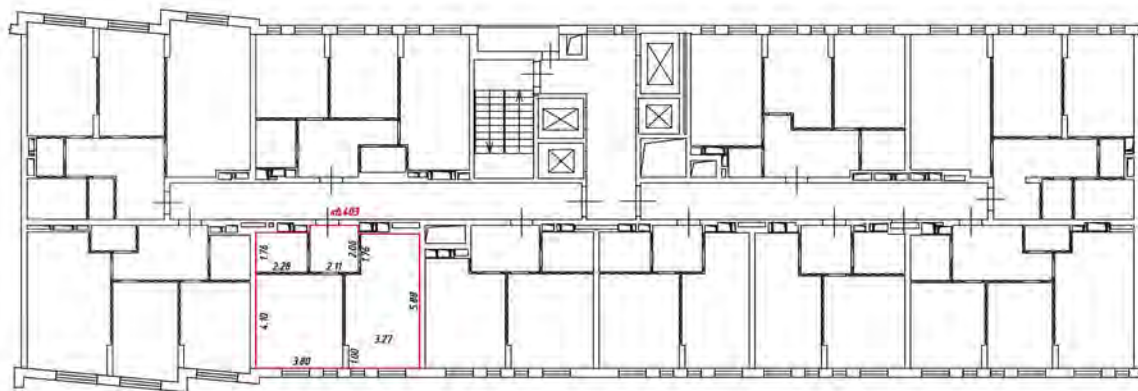

Масштаб 1:200

Условные обозначения:

— часть границы вновь образованного помещения

— стена с окном и дверью

— лестница

— дверь остекленная (на балкон, лоджии)

— перегородка

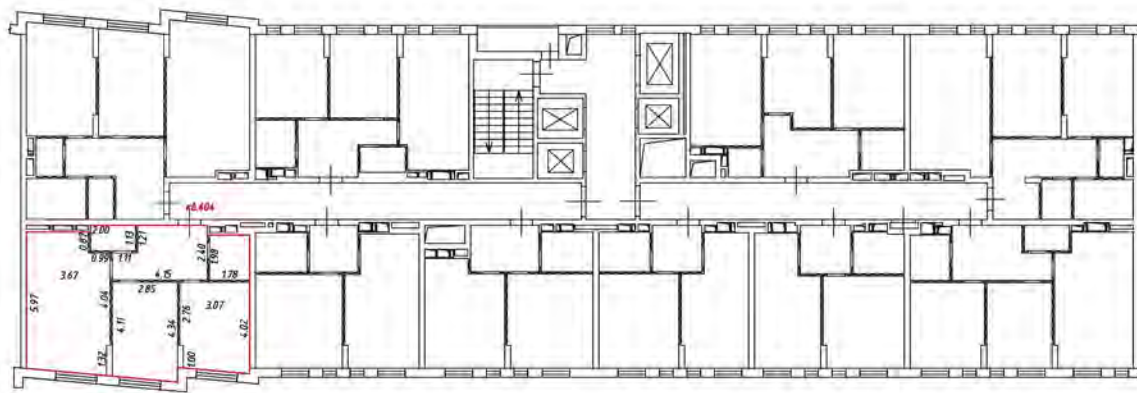

Масштаб 1:200

Условные обозначения

— — — — — часть границы вношеобразованного помещения

— — — — — стена с окном и дверью

— — — — — лестница

— — — — — дверь остекленная (на балкон, лоджии)

— — — — — перегородка

План этажа (части этажа)

8 этаж
4 подъезд

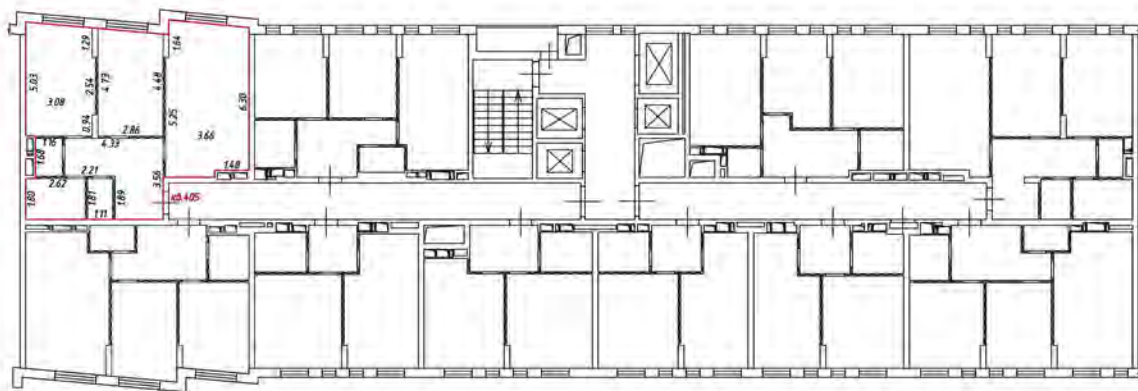

Масштаб 1:200

Условные обозначения

— часть границы внабь образованного помещения

 — стена с окном и дверью

 — лестница

 — дверь остекленная (на балконе, лоджии)

 — перегородка

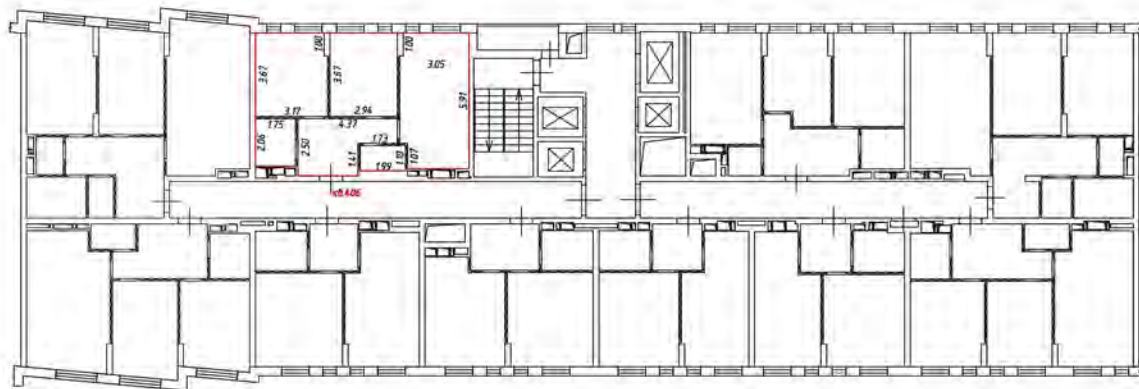

Масштаб 1:200

Условные обозначения:

 - часть границы вновь образованного помещения

 - стена с окном и дверью

 - лестница

 - дверь остекленная (на балкон, лоджия)

 - перегородка

План этажа (части этажа)

9 этаж
4 подъезд

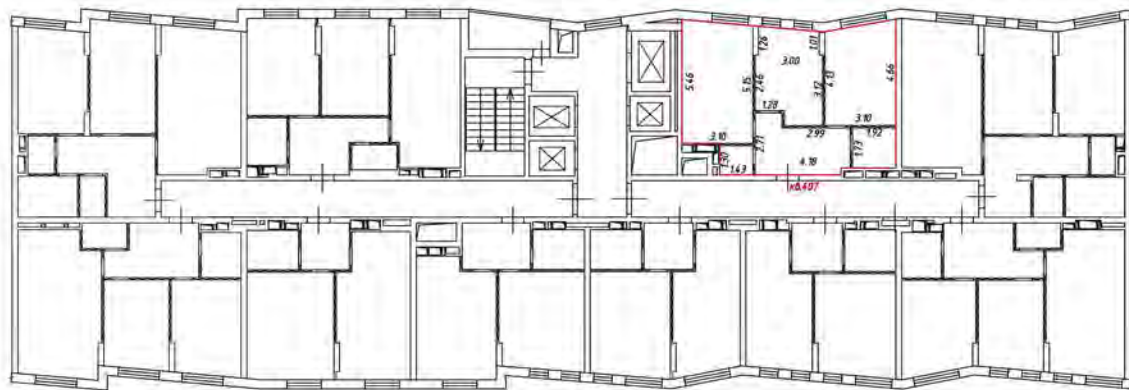

Масштаб 1:200

Условные обозначения:

 - часть границы вновь образованного помещения

 - стена с окном и дверью

 - лестница

 - дверь остекленная (на балкон, лоджии)

 - перегородка

9 этаж
4 подвезд

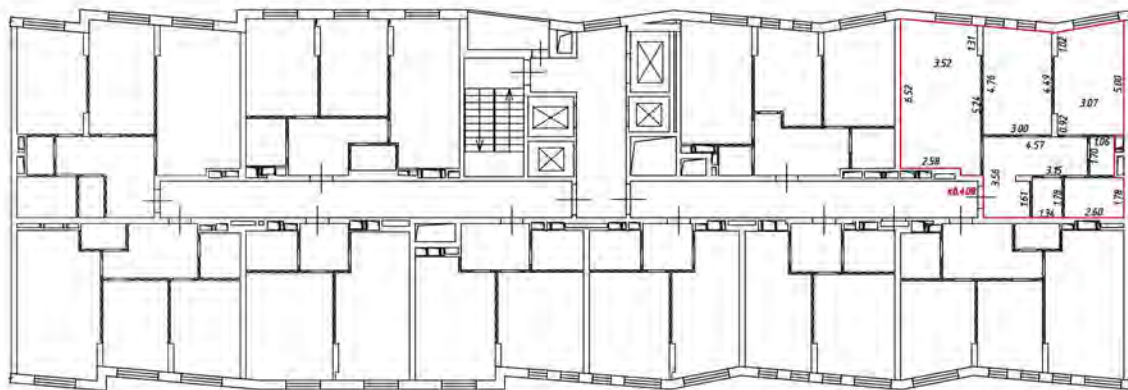

Масштаб 1:200

Условные обозначения:

 - часть границы вновь образованного помещения

 - стена с окном и дверью

 - лестница

 - дверь остекленная (на балкон, лоджия)

 - перегородка

План этажа (части этажа)

9 этаж
4 подъезд

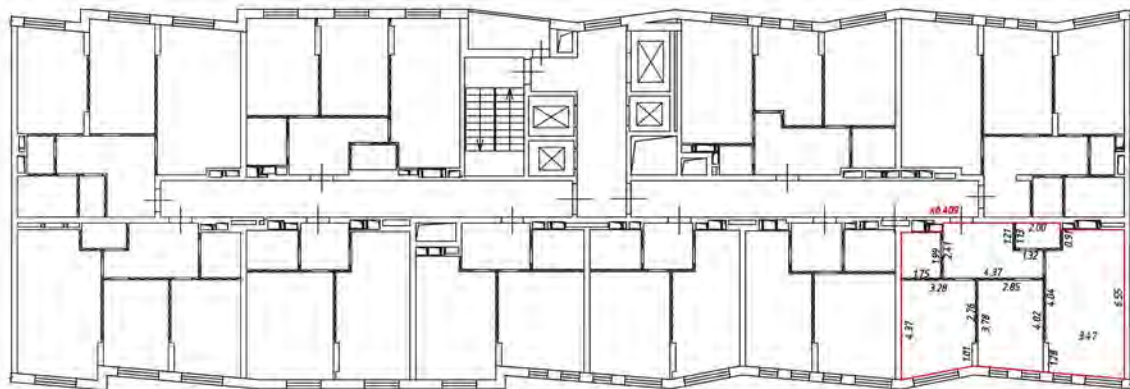

Масштаб 1:200

Условные обозначения

— часть границы внаполь образованного помещения

 — стена с окном и дверью

 — лестница

 — дверь остекленная (на балкон, лоджии)

 — перегородка

План этажа (части этажа)

9 этаж
4 подъезд

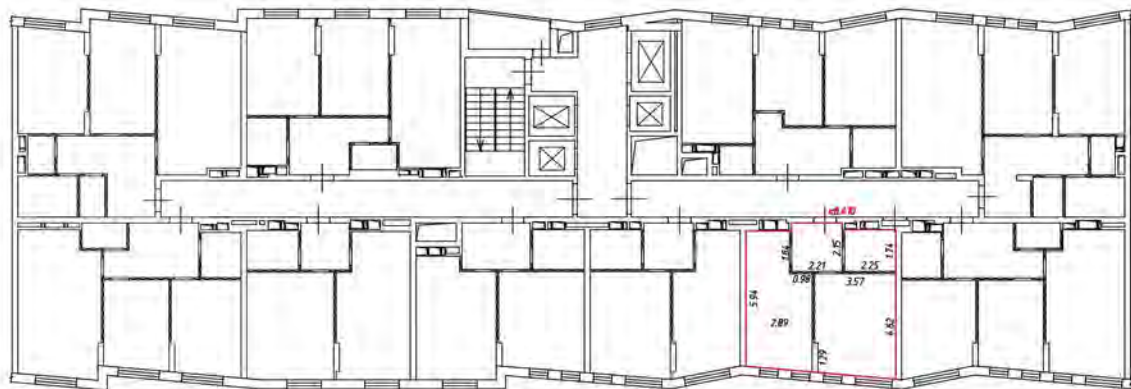

Масштаб 1:200

Условные обозначения:

 - часть границы вновь образованного помещения

 - стена с окном и дверью

 - лестница

 - дверь остекленная (на балкон, лоджии)

 - перегородка

План этажа (ж/к) этаж 4/5

ж/к 6
всего 4

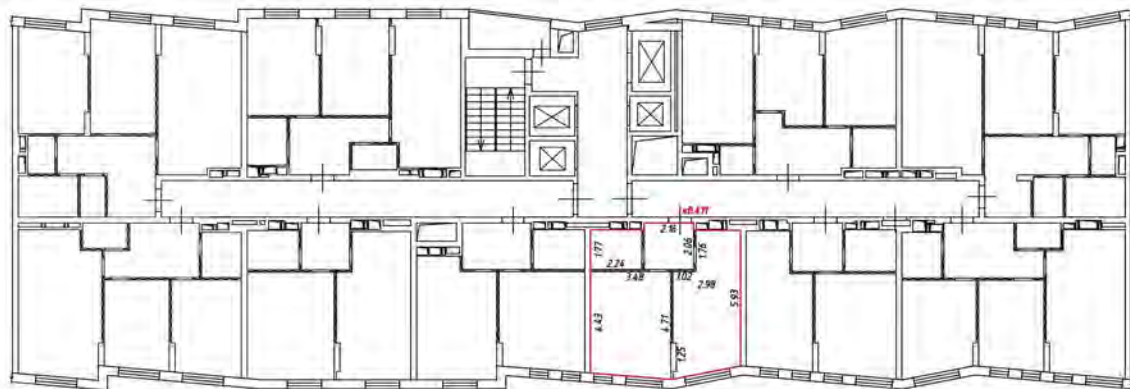

Масштаб 1:200

Условные обозначения

— — — — — часть границы вновь образованного помещения

▬▬▬▬▬▬ — стена с окном и дверью

▬▬▬▬▬▬ — лестница

▬▬▬▬▬▬ — дверь остекленная (на балкон, лоджия)

▬▬▬▬▬▬ — перегородка

План этажа (части этажа)

9 этаж
4 подъезд

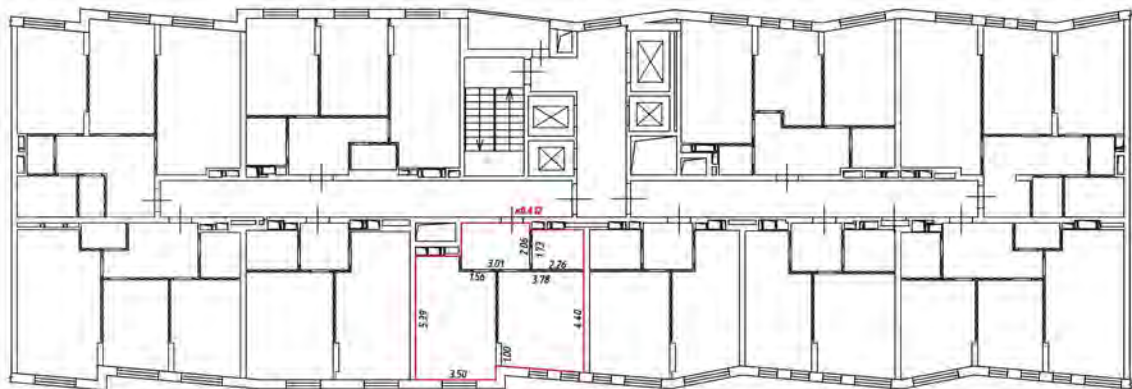

Масштаб 1:200

Условные обозначения

— часть границы внаиб. образованного помещения

 - стена с окном и дверью

 - лестница

 - дверь остекленная (на балкон, лоджии)

 - перегородка

План этажа (части этажа)

9 этаж
4 подъезд

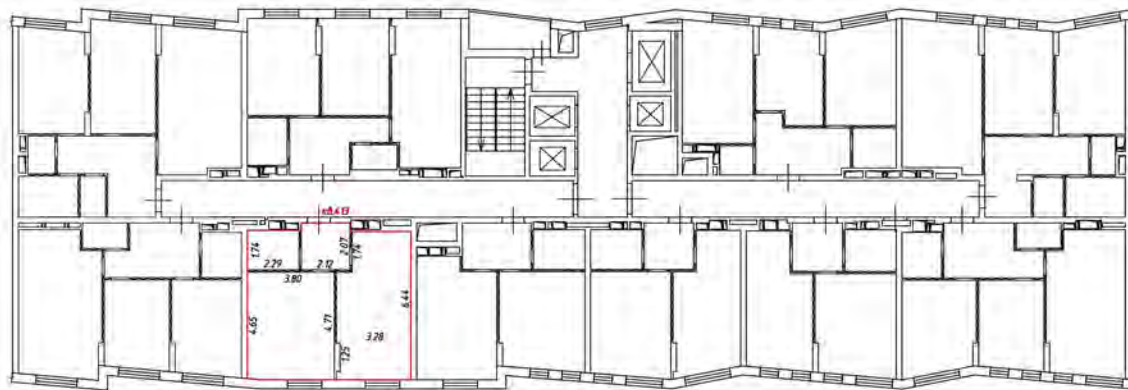

Масштаб 1:200

Условные обозначения:

— часть границы вновь образованного помещения

— стена с окном и дверью

— лестница

— дверь остекленная (на балкон, лоджии)

— перегородка

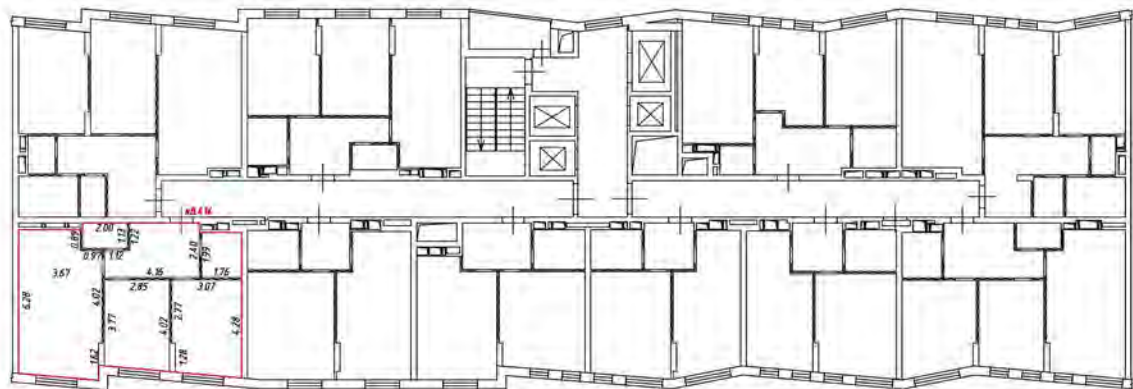

Масштаб 1:200

Условные обозначения

— — — — — часть границы вночь образованного помещения

 — стена с окном и дверью

 — лестница

 — дверь остекленная (на балкон, лоджия)

 — перегородка

План этажа (части этажа)

9 этаж
4 подъезд

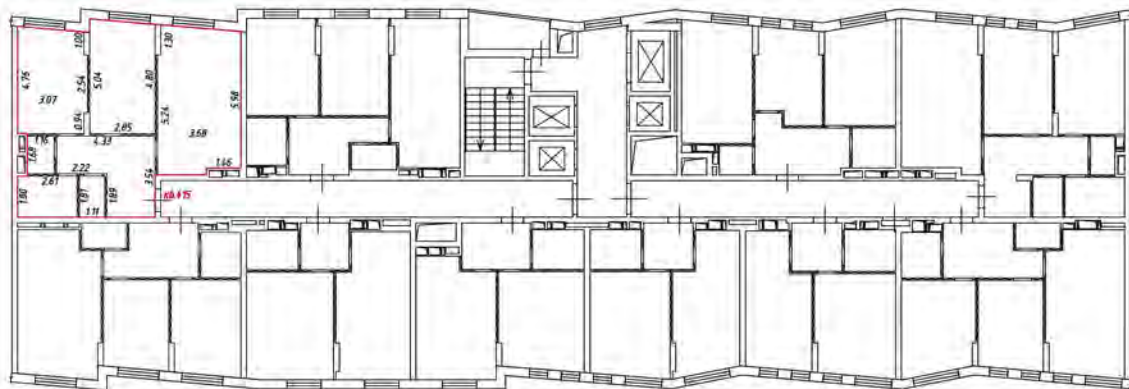

Масштаб 1:200

Условные обозначения

— часть границы внаиб образованного помещения

— стена с окном и дверью

— лестница

— дверь остекленная (на балкон, лоджии)

— перегородка

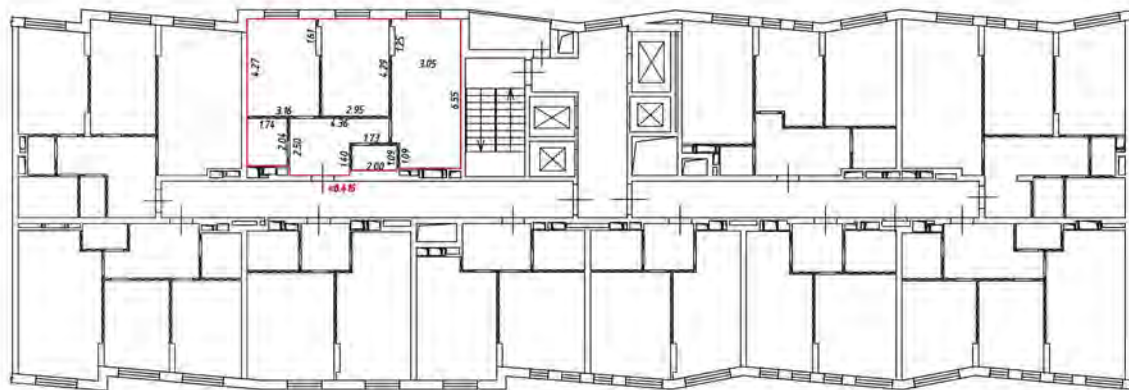

Масштаб 1:200

Условные обозначения:

 - часть границы вновь образованного помещения

 - стена с окном и дверью

 - лестница

 - дверь остекленная (на балкон, лоджия)

 - перегородка

План этажа (части этажа)

10 этаж
4 подъезд

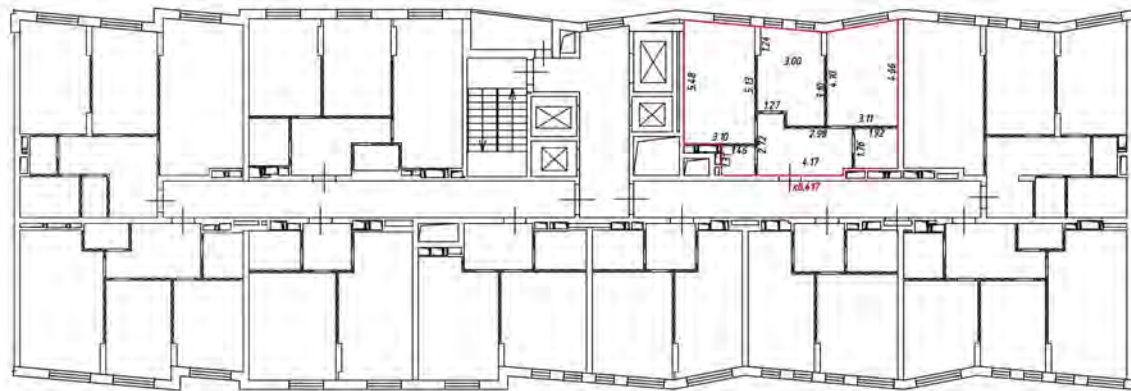

Масштаб 1:200

Условные обозначения:

— часть границы вновь образованного помещения

— стена с окном и дверью

— лестница

— дверь остекленная (на балкон, лоджии)

— перегородка

План этажа (жизн. этаж)

взвод 4
этаж 01

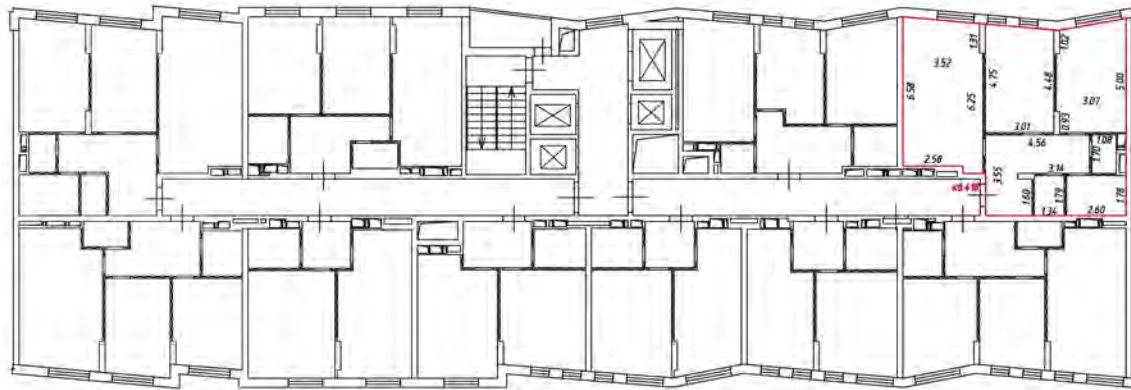

Масштаб 1:200

Условные обозначения

— — — — — часть границы вновь образуемого помещения

▬▬▬▬▬▬ стена с окном и дверью

▬▬▬▬▬▬ — лестница

▬▬▬▬▬▬ — дверь остекленная (на балкон, лоджия)

▬▬▬▬▬▬ — перегородка

План этажа (части этажа)

70 этаж
4 подъезд

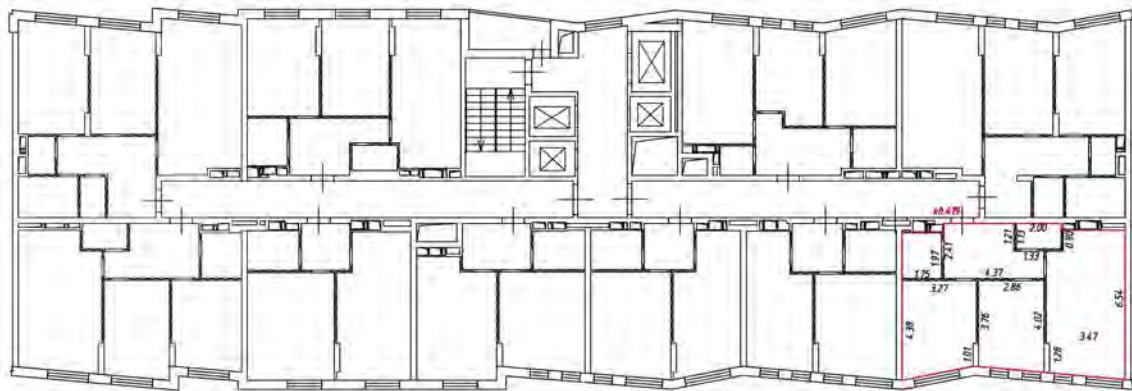

Масштаб 1:200

Условные обозначения

— часть границы вновь образованного помещения

 — стена с окном и дверью

 — лестница

 — дверь остекленная (на балкон, лоджии)

 — перегородка

План этажа (жкх) этаж нуль

взвон 4
этаж 01

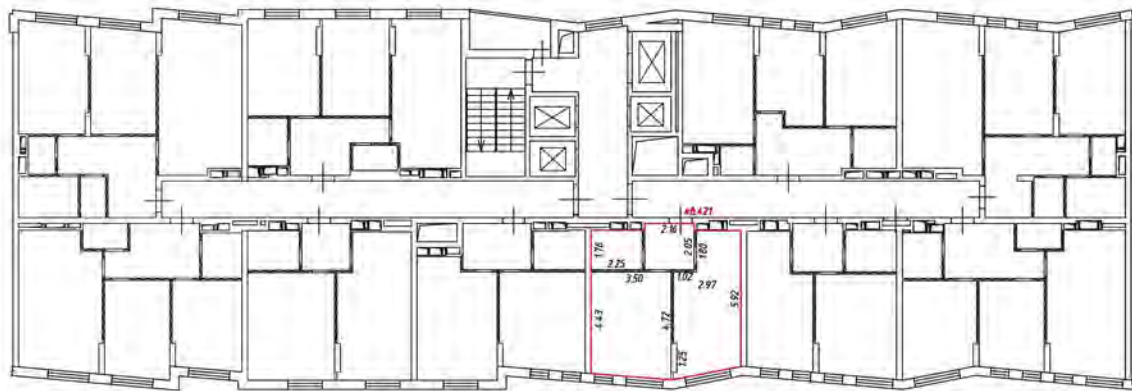

Масштаб 1:200

Условные обозначения

— — — — — часть границы вновь образуемого помещения

 — стена с окном и дверью

 — лестница

 — дверь остекленная (на балкон, лоджии)

 — перегородка

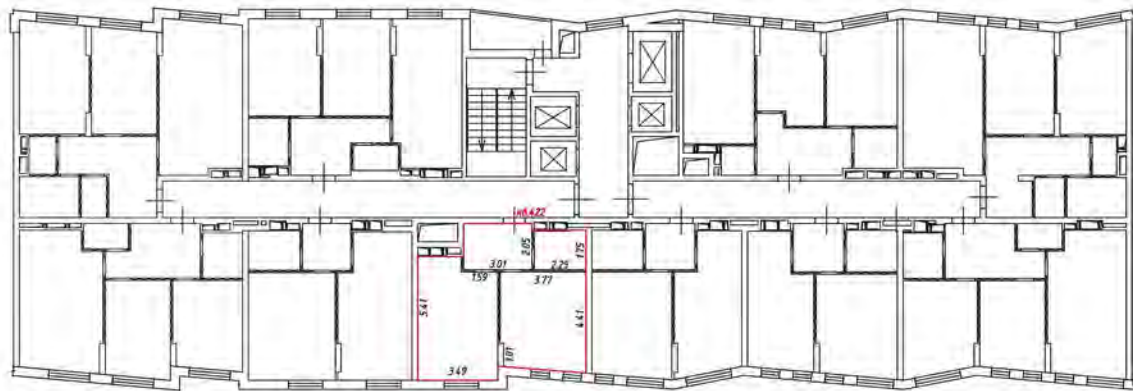

Масштаб 1:200

Условные обозначения

— часть границы вновь образованного помещения

 - стена с окном и дверью

 - лестница

 - дверь остекленная (на балкон, лоджия)

 - перегородка

План этажа (части этажа)

10 этаж
4 подъезд

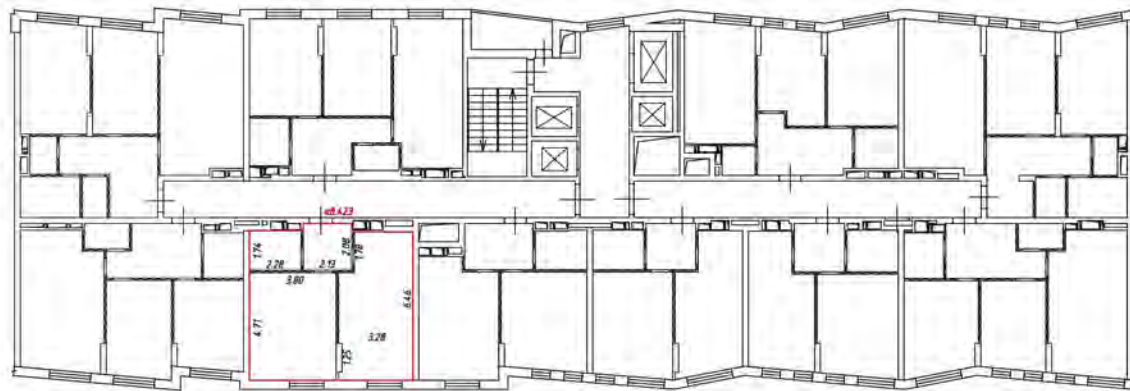

Масштаб 1:200

Условные обозначения:

— часть границы вновь образованного помещения

 — стена с окном и дверью

 — лестница

 — дверь остекленная (на балкон, лоджии)

 — перегородка

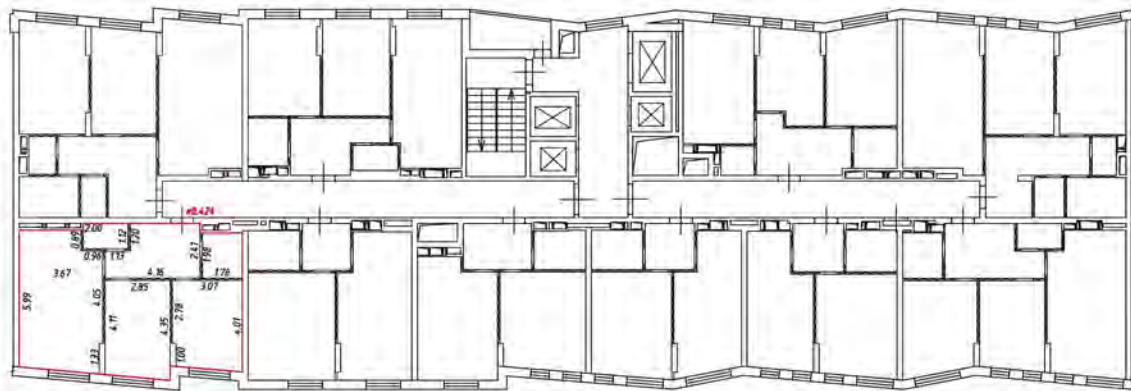

Масштаб 1:200

Условные обозначения

— — — — — часть границы вновь образованного помещения

▬▬▬▬▬▬ — стена с окном и дверью

▬▬▬▬▬▬ — лестница

▬▬▬▬▬▬ — дверь остекленная (на балкон, лоджия)

▬▬▬▬▬▬ — перегородка

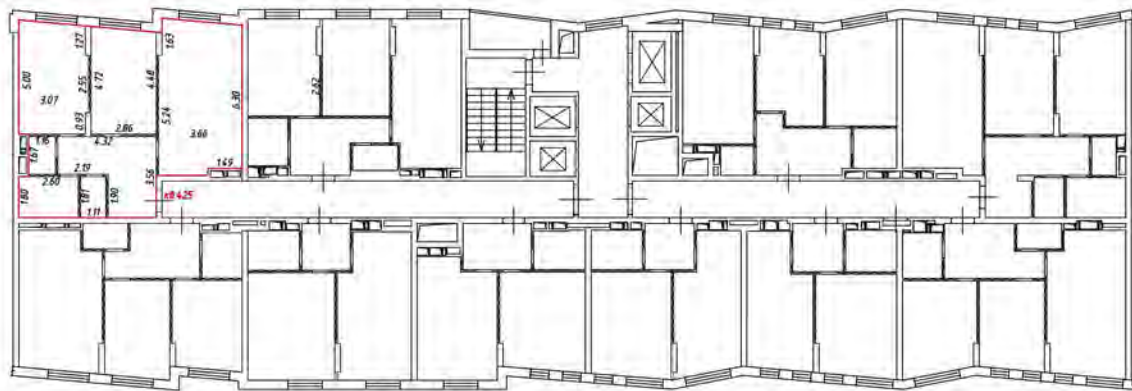

Масштаб 1:200

Условные обозначения

— часть границы внаиб. образованного помещения

 — стена с окном и дверью

 — лестница

 — дверь остекленная (на балконе, лоджии)

 — перегородка

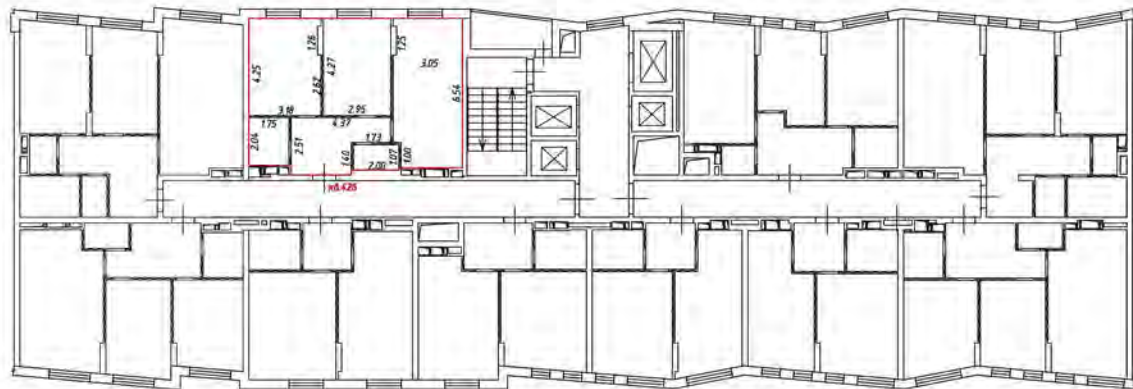

Масштаб 1:200

Условные обозначения:

 - часть границы вновь образованного помещения

 - стена с окном и дверью

 - лестница

 - дверь остекленная (на балкон, лоджия)

 - перегородка

План этажа (части этажа)

11 этаж
4 подъезд

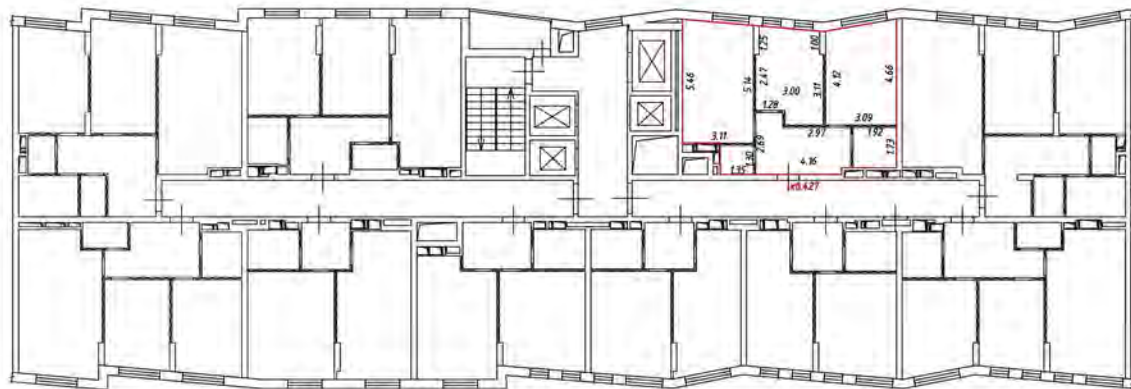

Масштаб 1:200

Условные обозначения:

— часть границы вновь образованного помещения

— стена с окном и дверью

— лестница

— дверь остекленная (на балкон, лоджии)

— перегородка

План этажа (части этажа)

7 этаж
4 подъезд

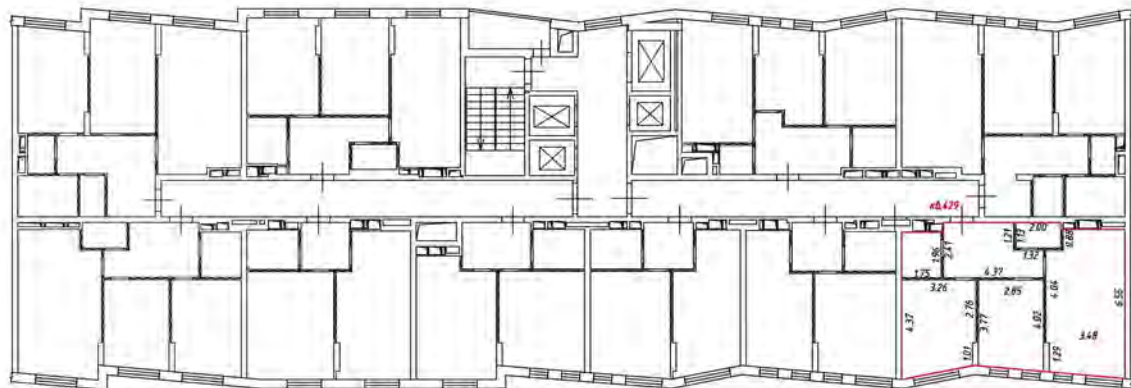

Масштаб 1:200

Условные обозначения

— часть границы внаиб. образованного помещения

 - стена с окном и дверью

 - лестница

 - дверь остекленная (на балкон, лоджии)

 - перегородка

План этажа (части этажа)

11 этаж
и подвезд

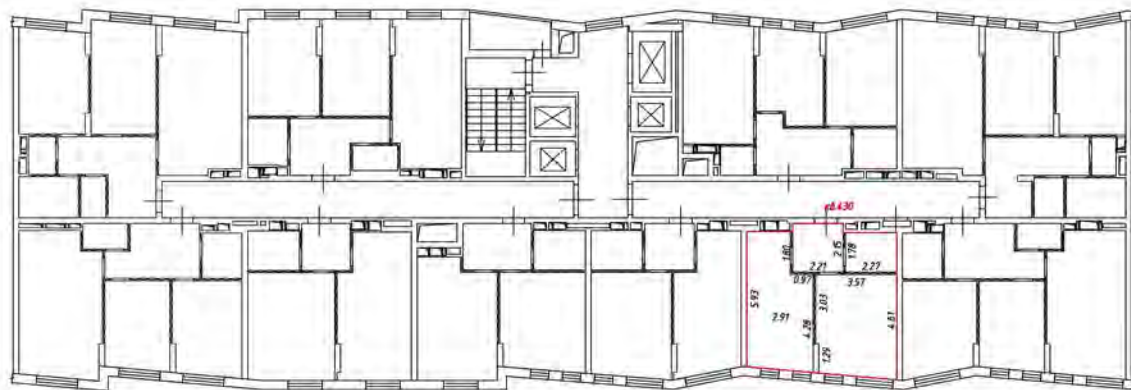

Масштаб 1:200

Условные обозначения:

— часть границы вновь образованного помещения

— стена с окном и дверью

— лестница

— дверь остекленная (на балкон, лоджии)

— перегородка

(ожиде этаж) этаж напл

жале 11
4 ваядо

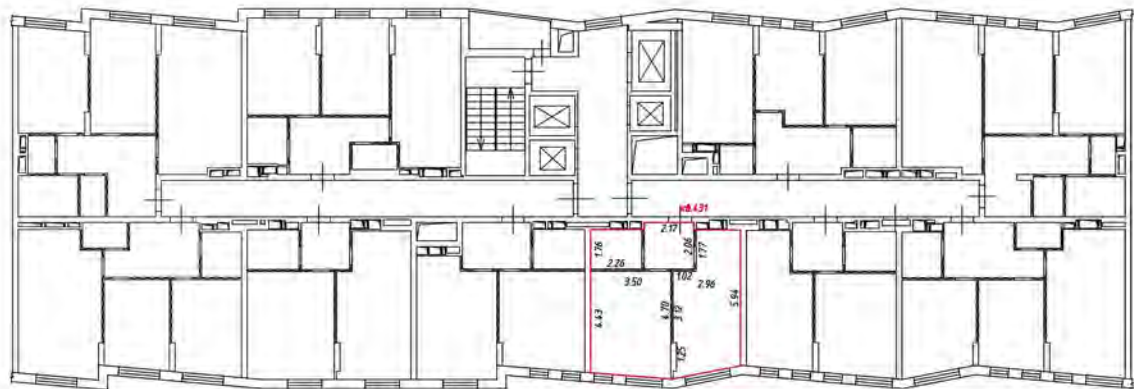

Масштаб 1:200

Условные обозначения

— — — — — часть границы вночь образованного помещения

— — — — — стена с окном и дверью

— — — — — лестница

— — — — — дверь остекленная (на балкон, лоджия)

— — — — — перегородка

План этажа (части этажа)

этаж
4 подъезд

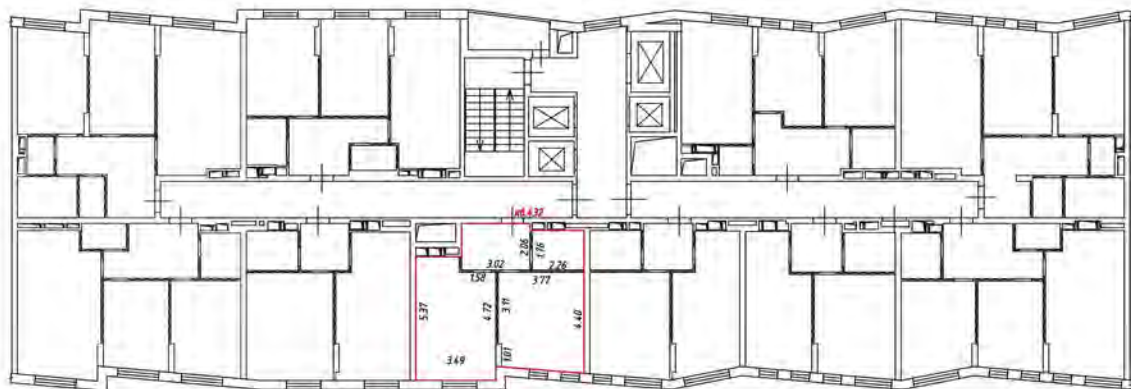

Масштаб 1:200

Условные обозначения

— часть границы вновь образованного помещения

 — стена с окном и дверью

 — лестница

 — дверь остекленная (на балкон, лоджия)

 — перегородка

План этажа (части этажа)

11 этаж
4 подъезд

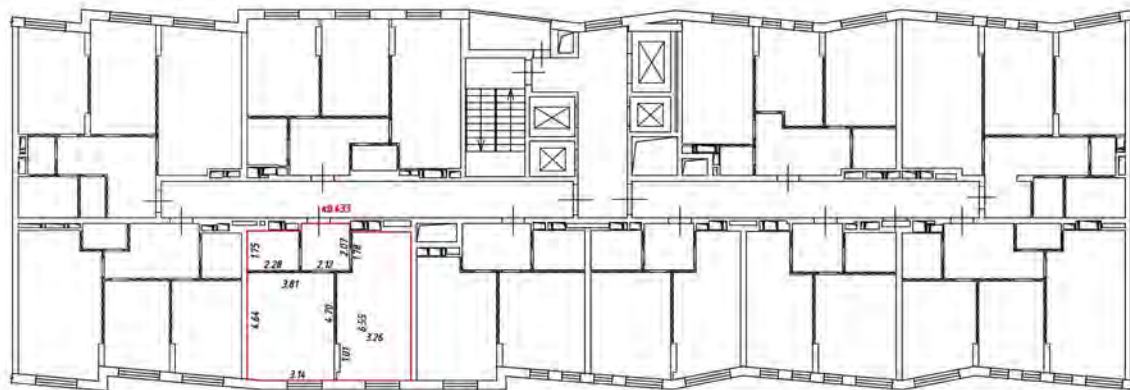

Масштаб 1:200

Условные обозначения:

— часть границы вновь образованного помещения

— стена с окном и дверью

— лестница

— дверь остекленная (на балкон, лоджии)

— перегородка

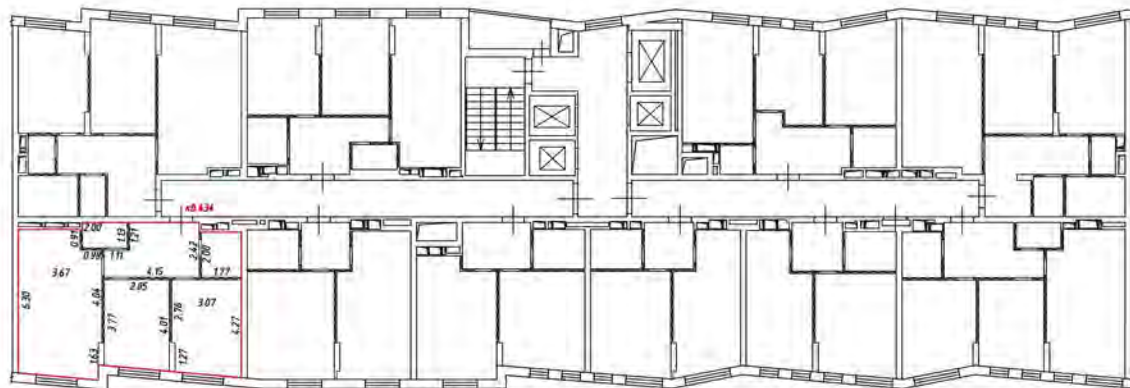

Масштаб 1:200

Условные обозначения

— — — — — часть границы вночь обрзобанного помещения

▬▬▬▬▬▬ стена с окном и дверью

▬▬▬▬▬▬ — лестница

▬▬▬▬▬▬ — дверь остекленная (на балкон, лоджии)

▬▬▬▬▬▬ — перегородки

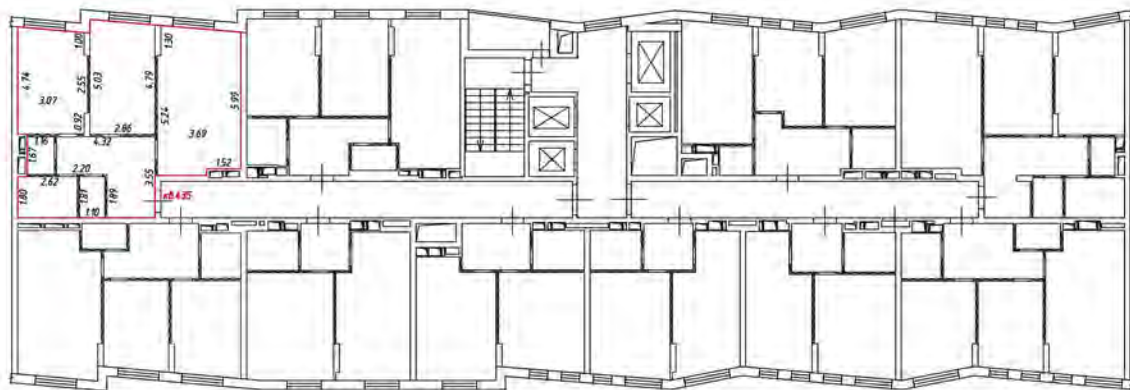

Масштаб 1:200

Условные обозначения

— часть границы внаполь образованного помещения

 — стена с окном и дверью

 — лестница

 — дверь остекленная (на балкон, лоджии)

 — перегородка

План этажа (части этажа)

11 этаж
4 подъезд

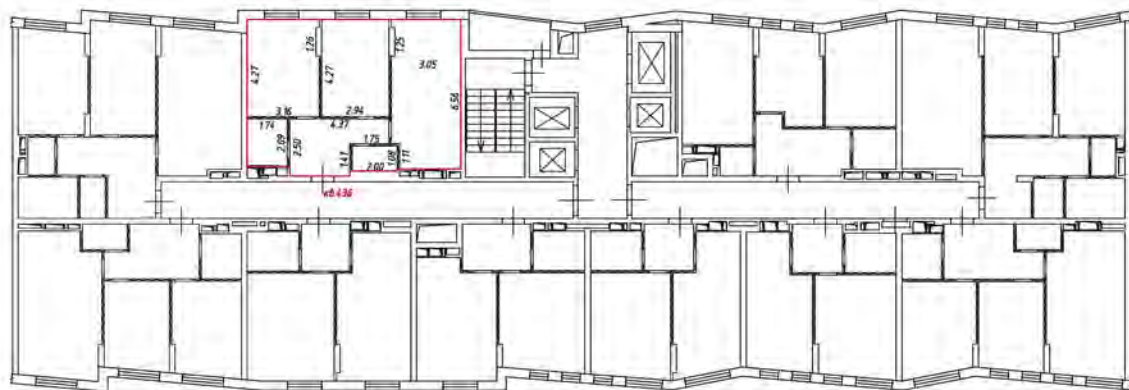

Масштаб 1:200

Условные обозначения:

 - часть границы вновь образованного помещения

 - стена с окном и дверью

 - лестница

 - дверь остекленная (на балкон, лоджия)

 - перегородка

План этажа (части этажа)

12 этаж
4 подвезд

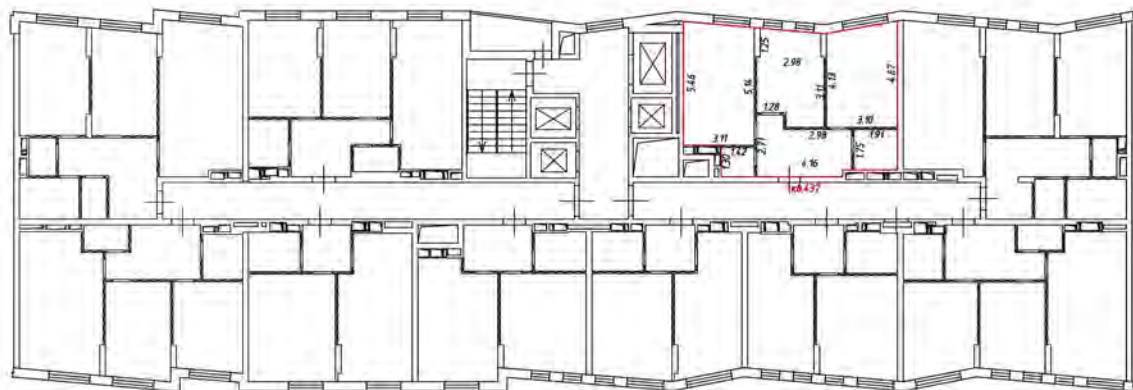

Масштаб 1:200

Условные обозначения:

— часть границы вновь образованного помещения

— стена с окном и дверью

— лестница

— дверь остекленная (на балкон, лоджии)

— перегородка

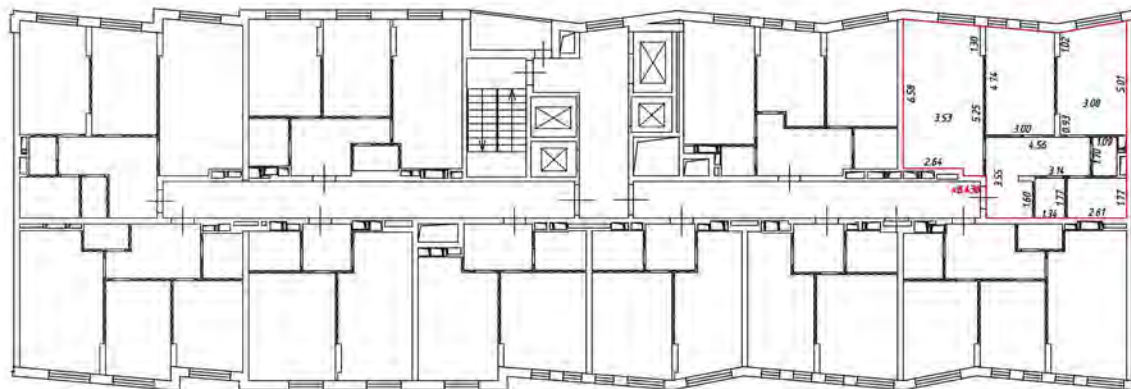

Масштаб 1:200

Условные обозначения

— — — — — - часть границы вновь образованного помещения

▬▬▬▬▬▬▬▬ - стена с окном и дверью

▬▬▬▬▬▬▬▬ - лестница

▬▬▬▬▬▬▬▬ - дверь остекленная (на балкон, лоджия)

▬▬▬▬▬▬▬▬ - перегородка

План этажа (части этажа)

12 этаж
4 подъезд

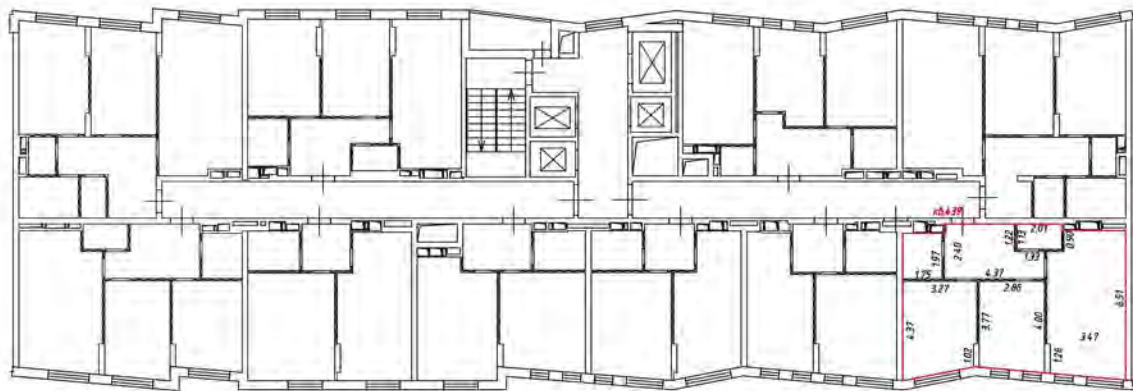

Масштаб 1:200

Условные обозначения

— часть границы внаиб образованного помещения

 — стена с окном и дверью

 — лестница

 — дверь остекленная (на балконе, лоджии)

 — перегородка

План этажа (части этажа)

12 этаж
4 подъезд

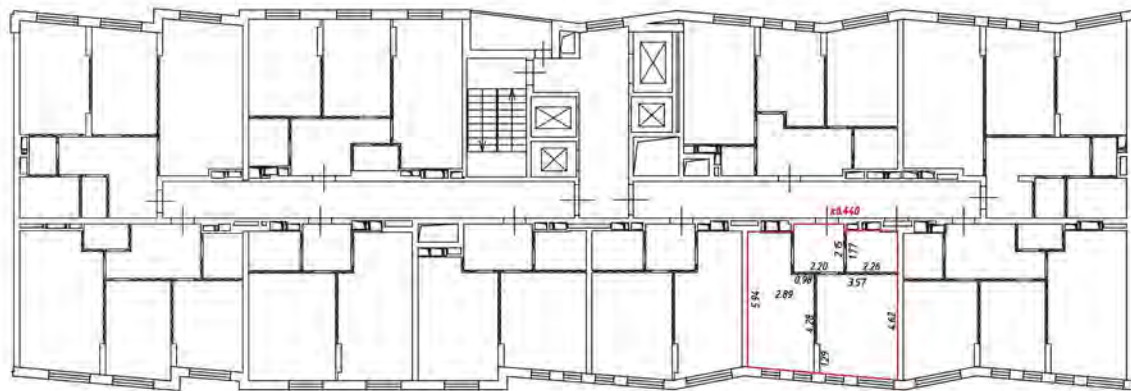

Масштаб 1:200

Условные обозначения:

— часть границы вновь образованного помещения

— стена с окном и дверью

— лестница

— дверь остекленная (на балкон, лоджии)

— перегородка

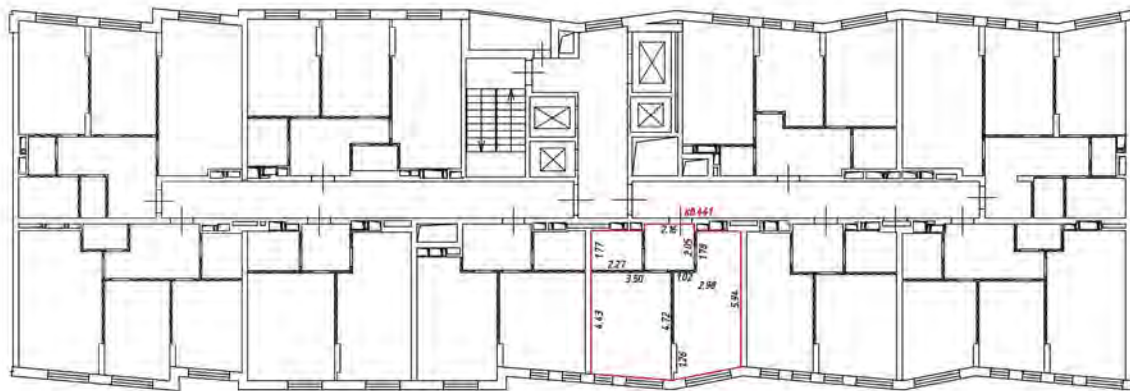

Масштаб 1:200

Условные обозначения

— — — — — часть границы вношеобразованного помещения

▬▬▬▬▬▬ — стена с окном и дверью

▬▬▬▬▬▬ — лестница

▬▬▬▬▬▬ — дверь остекленная (на балкон, лоджия)

▬▬▬▬▬▬ — перегородка

План этажа (части этажа)

12 этаж
4 подъезд

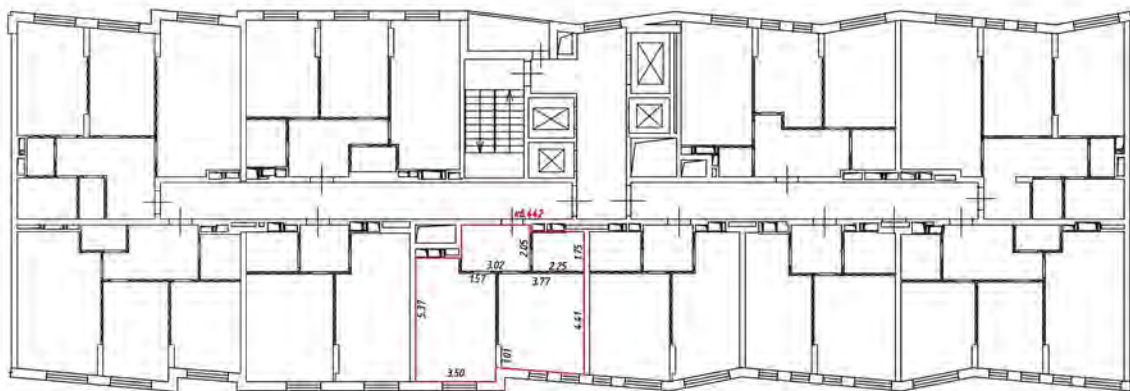

Масштаб 1:200

Условные обозначения

— часть границы внабь образованного помещения

 - стена с окном и дверью

 - лестница

 - дверь остекленная (на балкон, лоджии)

 - перегородка

План этажа (части этажа)

12 этаж
4 подвезд

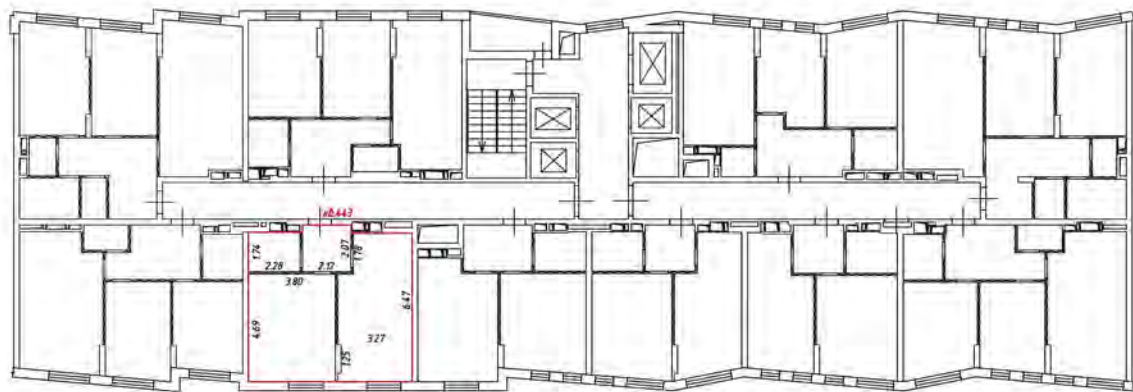

Масштаб 1:200

Условные обозначения:

— часть границы вновь образованного помещения

— стена с окном и дверью

— лестница

— дверь остекленная (на балкон, лоджии)

— перегородка

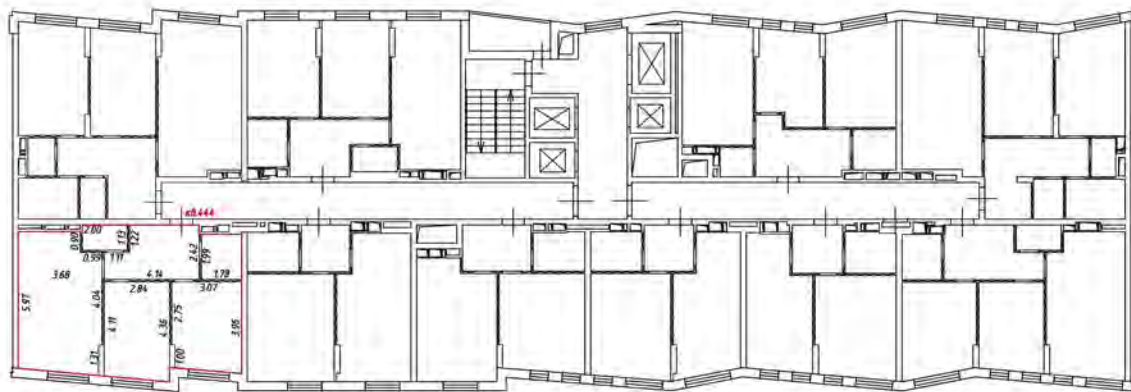

Масштаб 1:200

Условные обозначения

— — — — — часть границы вночь обрзобанного помещения

 — стена с окном и дверью

 — лестница

 — дверь остекленная (на балкон, лоджия)

 — перегородка

План этажа (части этажа)

12 этаж
4 подъезд

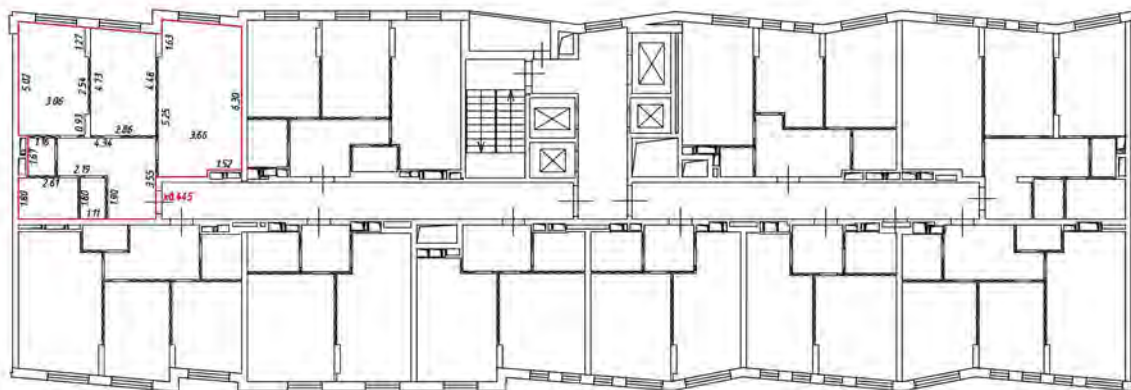

Масштаб 1:200

Условные обозначения

— часть границы внаполь образованного помещения

 — стена с окном и дверью

 — лестница

 — дверь остекленная (на балконе, лоджии)

 — перегородка

12 этаж
6 подъезд

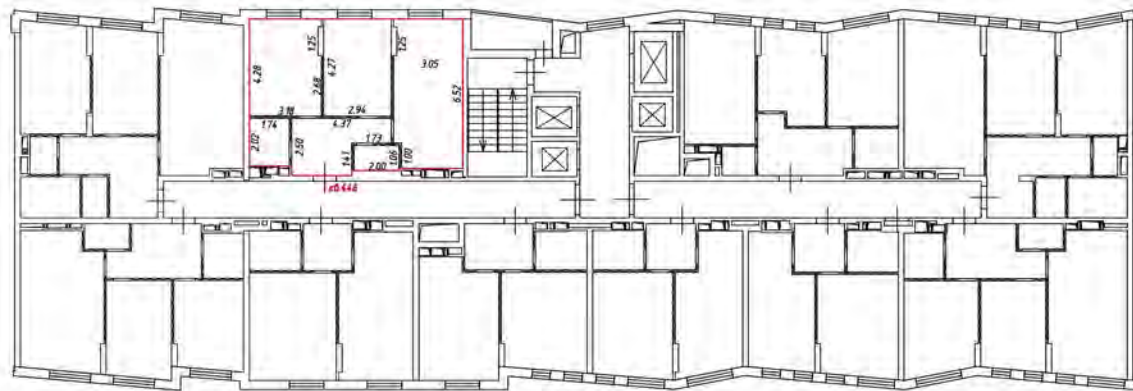

Масштаб 1:200

Условные обозначения

— часть границы вновь образованного помещения

 — стена с окном и дверью

 — лестница

 — дверь остекленная (на балкан, лоджия)

 — перегородка

План этажа (части этажа)

13 этаж
4 подъезд

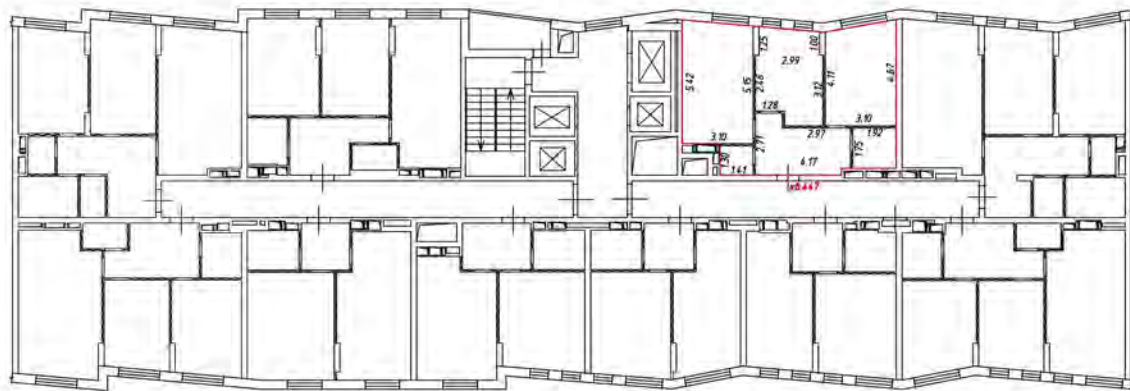

Масштаб 1:200

Условные обозначения:

 - часть границы вновь образованного помещения

 - стена с окном и дверью

 - лестница

 - дверь остекленная (на балкон, лоджии)

 - перегородка

План этажа (часть этажа)

11 этаж
4 подвал

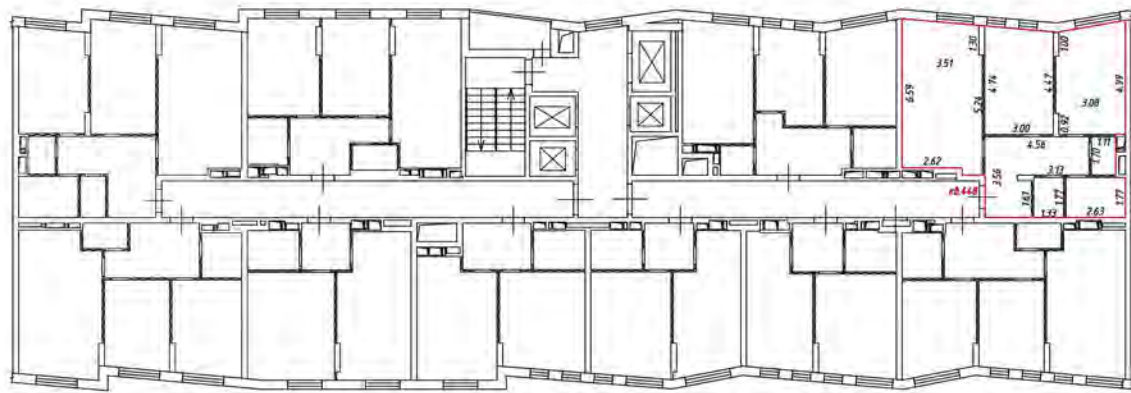

Масштаб 1:200

Условные обозначения

— — — — — часть границы вновь образованного помещения

▬▬▬▬▬▬ стена с окном и дверью

▬▬▬▬▬▬ — лестница

▬▬▬▬▬▬ — дверь остекленная (на балкон, лоджия)

▬▬▬▬▬▬ — перегородка

План этажа (части этажа)

13 этаж
4 подъезд

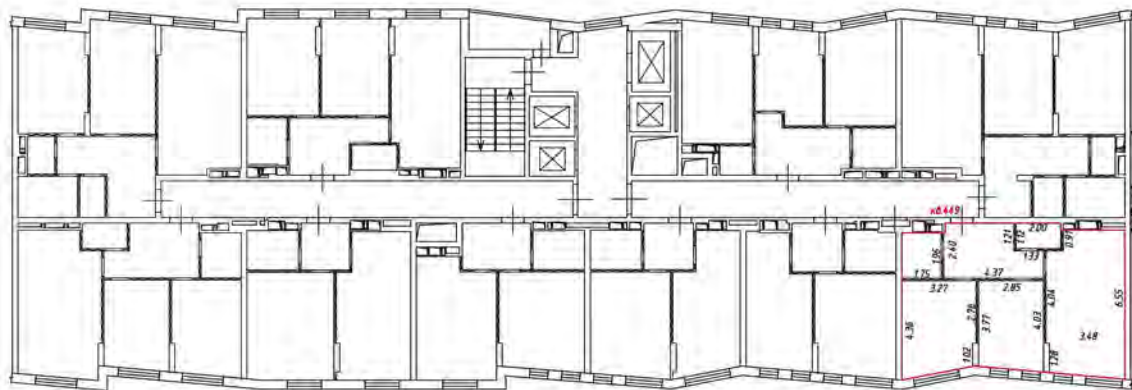

Масштаб 1:200

Условные обозначения

— часть границы внаполь образованного помещения

 — стена с окном и дверью

 — лестница

 — дверь остекленная (на балкон, лоджии)

 — перегородка

План этажа (части этажа)

13 этаж
4 подъезд

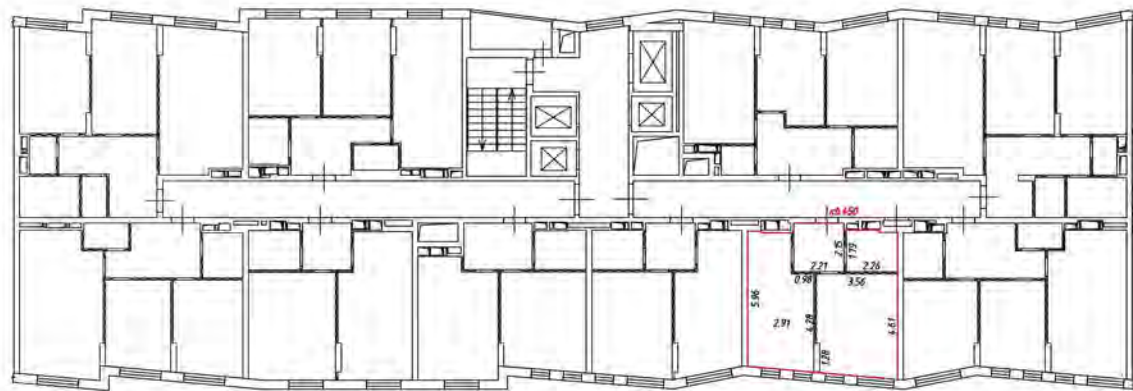

Масштаб 1:200

Условные обозначения:

— часть границы вновь образованного помещения

— стена с окном и дверью

— лестница

— дверь остекленная (на балкон, лоджии)

— перегородка

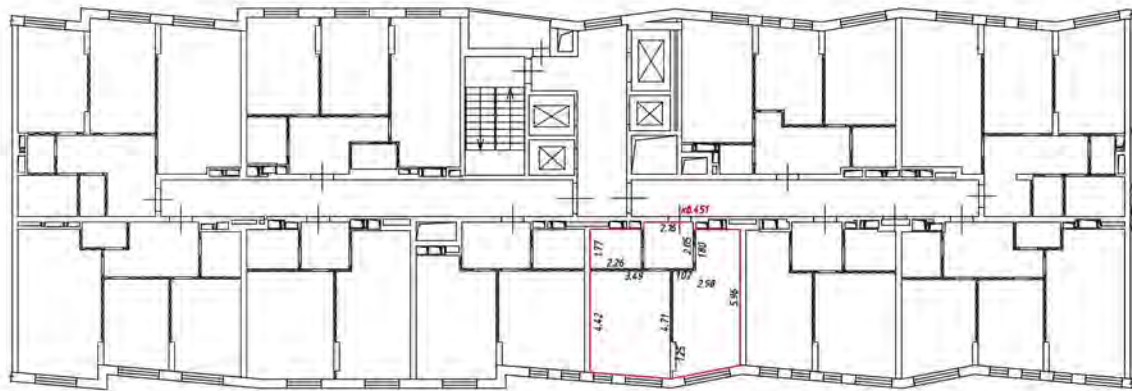

Масштаб 1:200

Условные обозначения

— — — — — часть границы вновь образованного помещения

▬▬▬▬▬▬ — стена с окном и дверью

▬▬▬▬▬▬ — лестница

▬▬▬▬▬▬ — дверь остекленная (на балкон, лоджии)

▬▬▬▬▬▬ — перегородка

План этажа (части этажа)

этаж
4

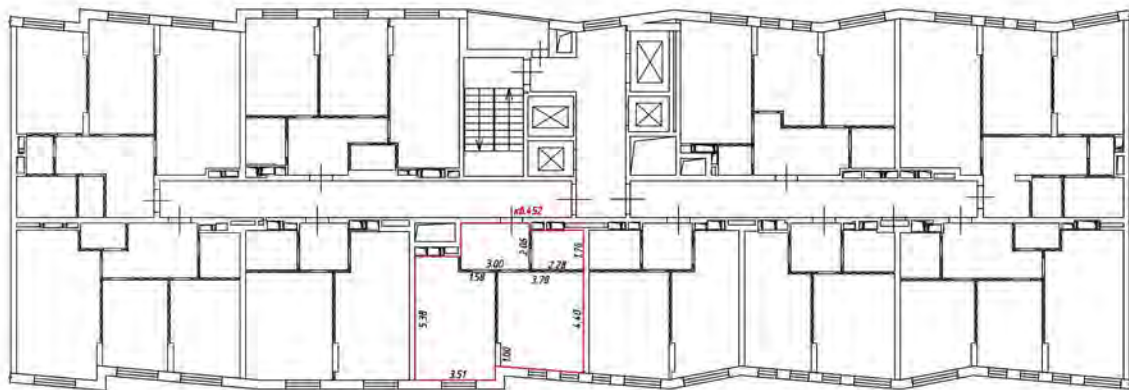

Масштаб 1:200

Условные обозначения

— часть границы вновь образованного помещения

— стена с окном и дверью

— лестница

— дверь остекленная (на балкон, лоджия)

— перегородка

План этажа (части этажа)

13 этаж
4 подъезд

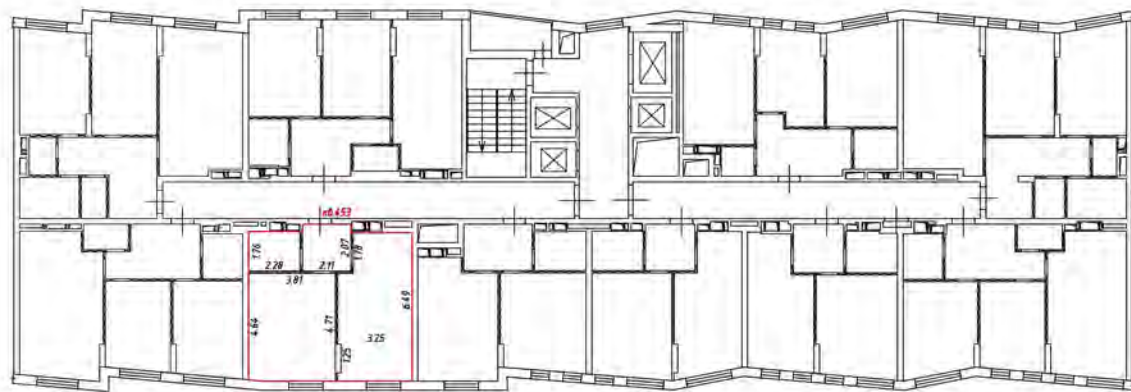

Масштаб 1:200

Условные обозначения:

— часть границы вновь образованного помещения

— стена с окном и дверью

— лестница

— дверь остекленная (на балкон, лоджии)

— перегородка

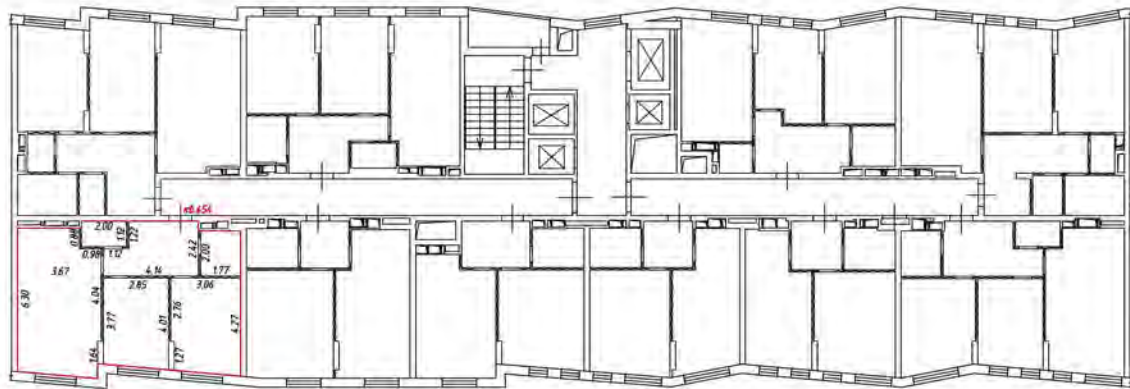

Масштаб 1:200

Условные обозначения

— — — — — часть границы вночь обрванного помещения

 — стена с окном и дверью

 — лестница

 — дверь остекленная (на балкон, лоджии)

 — перегородка

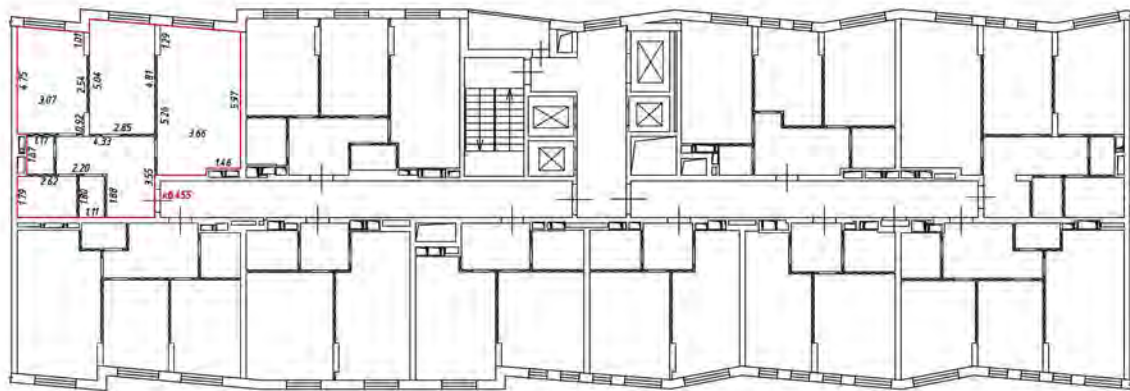

Масштаб 1:200

Условные обозначения

— часть границы внаиб образованного помещения

 — стена с окном и дверью

 — лестница

 — дверь остекленная (на балконе, лоджии)

 — перегородка

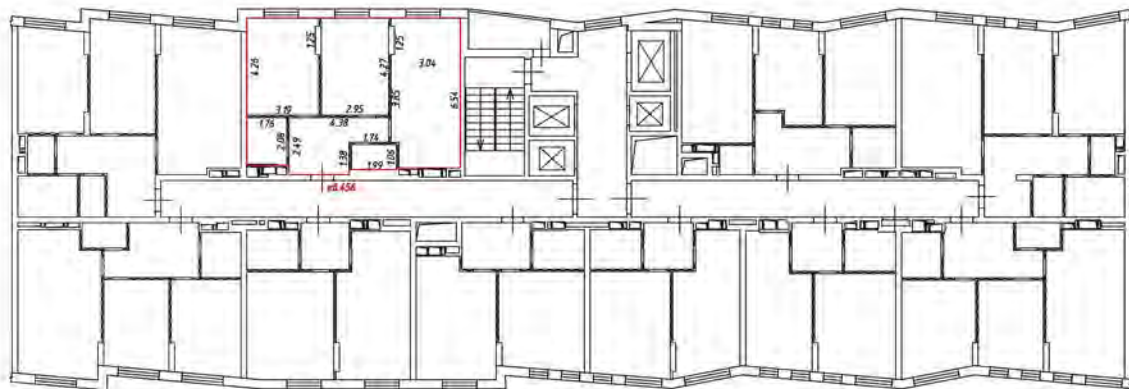

Масштаб 1:200

Условные обозначения:

 - часть границы вновь образованного помещения

 - стена с окном и дверью

 - лестница

 - дверь остекленная (на балкон, лоджия)

 - перегородка

План этажа (части этажа)

14 этаж
4 подъезд

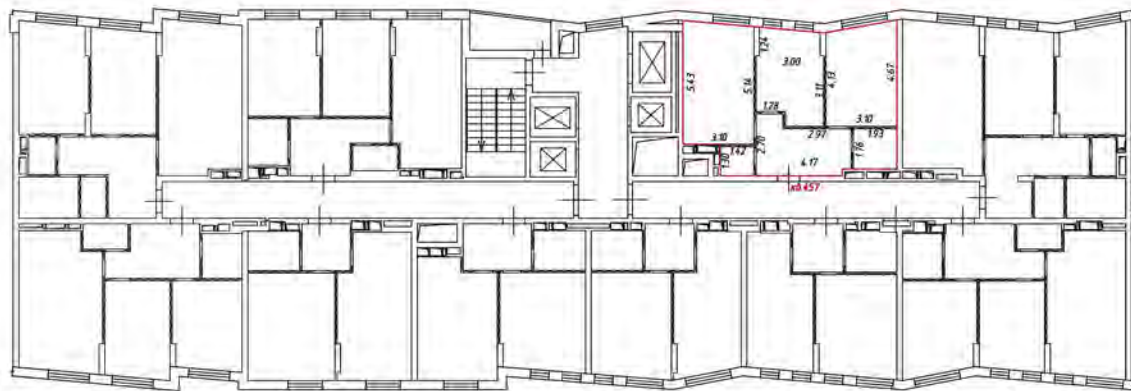

Масштаб 1:200

Условные обозначения:

 - часть границы вновь образованного помещения

 - стена с окном и дверью

 - лестница

 - дверь остекленная (на балкон, лоджии)

 - перегородка

План этажа (части этажа)

взезд 4
этаж 4/4

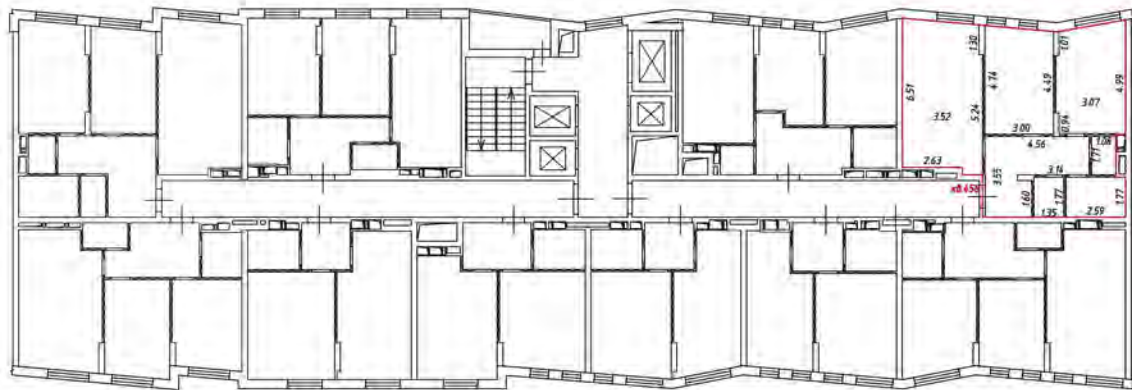

Масштаб 1:200

Условные обозначения

— — — — — часть границы вновь образованного помещения

— — — — — стена с окном и дверью

— — — — — лестница

— — — — — дверь остекленная (на балкон, лоджия)

— — — — — перегородка

План этажа (части этажа)

этаж
4
подъезд

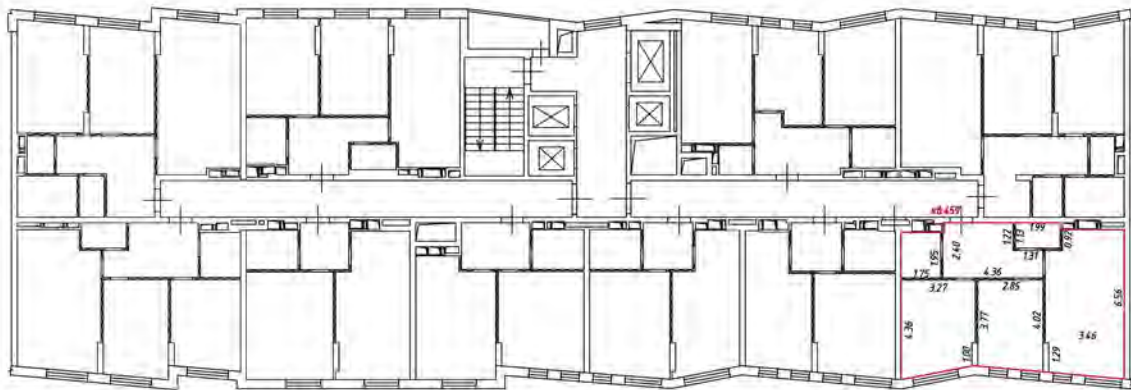

Масштаб 1:200

Условные обозначения

— часть границы внаиб. образованного помещения

 — стена с окном и дверью

 — лестница

 — дверь остекленная (на балкон, лоджия)

 — перегородка

План этажа (части этажа)

14 этаж
4 подъезд

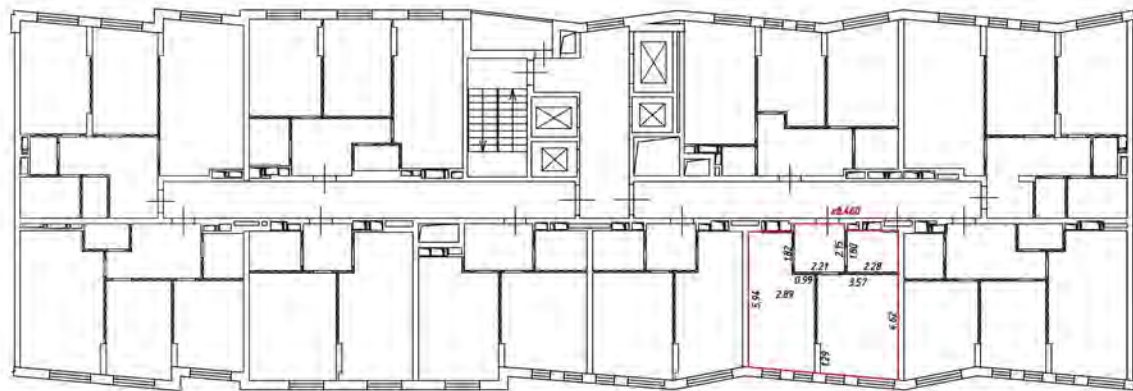

Масштаб 1:200

Условные обозначения:

— часть границы вновь образованного помещения

— стена с окном и дверью

— лестница

— дверь остекленная (на балкон, лоджии)

— перегородка

План этажа (част. этажа)

этаж 4
взезд 4

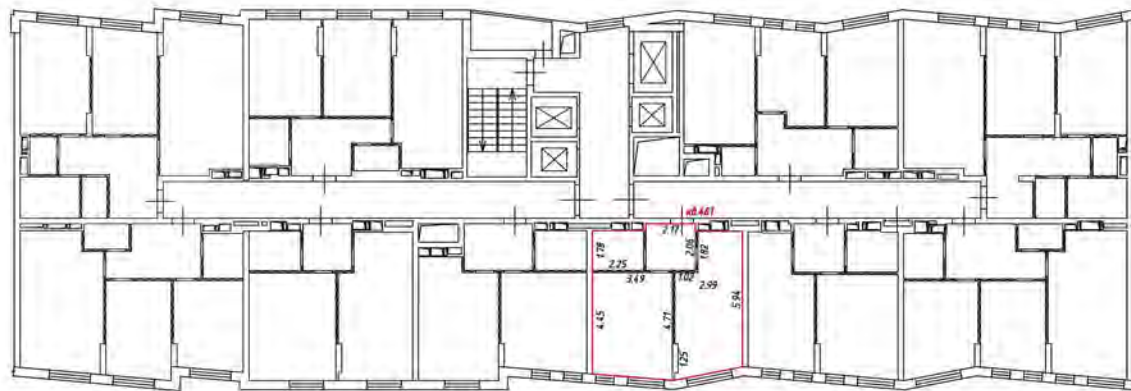

Масштаб 1:200

Условные обозначения

— — — — — часть границы вновь образуемого помещения

— — — — — стена с окном и дверью

— — — — — лестница

— — — — — дверь остекленная (на балкон, лоджии)

— — — — — перегородка

План этажа (части этажа)

этаж
4 подъезд



Масштаб 1:200

Условные обозначения

— часть границы внаполь образованного помещения

 - стена с окном и дверью

 - лестница

 - дверь остекленная (на балкон, лоджии)

 - перегородка

План этажа (части этажа)

14 этаж
4 подъезд

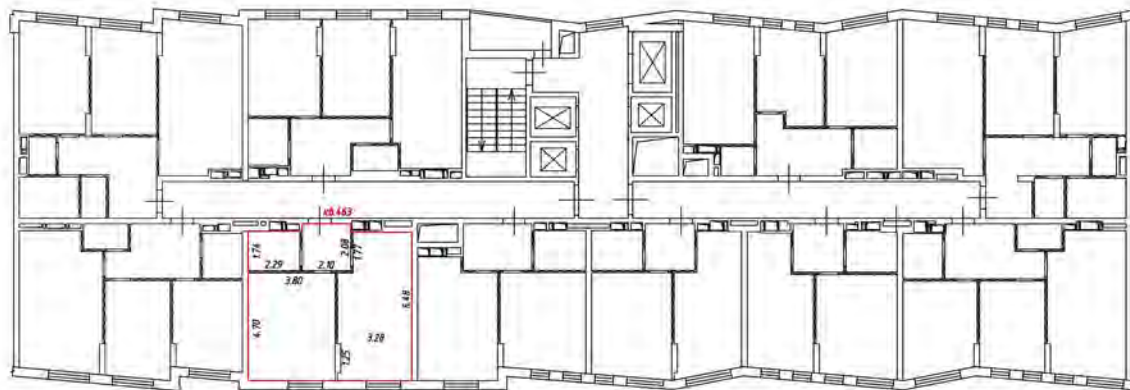

Масштаб 1:200

Условные обозначения:

— часть границы вновь образованного помещения

— стена с окном и дверью

— лестница

— дверь остекленная (на балкон, лоджии)

— перегородка

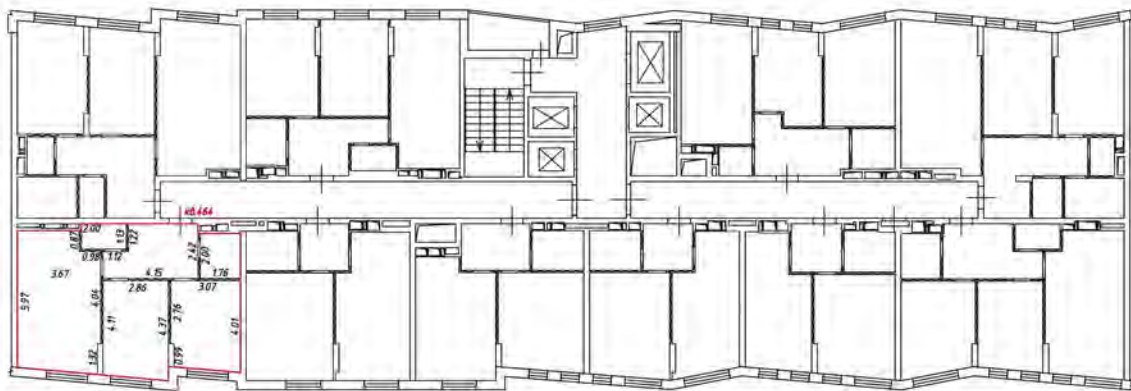

Масштаб 1:200

Условные обозначения

— — — — — часть границы вночь обрзобанного помещения

— — — — — стена с окном и дверью

— — — — — лестница

— — — — — дверь остекленная (на балкон, лоджия)

— — — — — перегородки

План этажа (части этажа)

этаж 4
подъезд

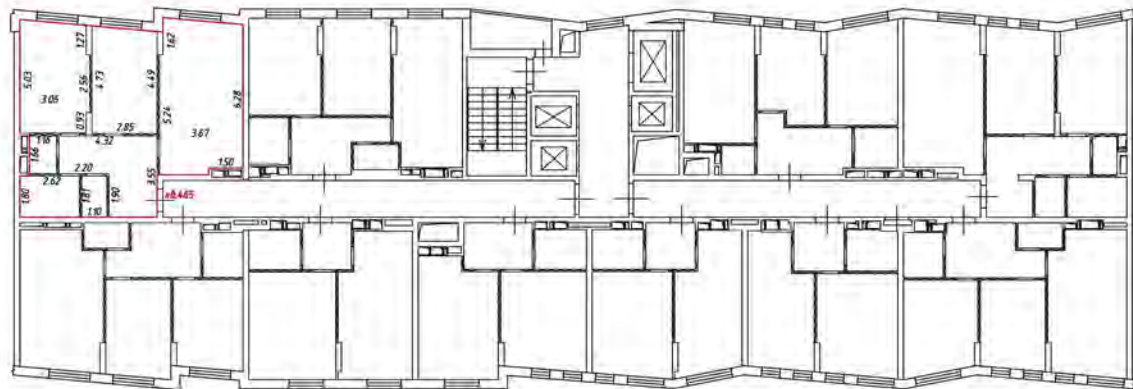

Масштаб 1:200

Условные обозначения

— часть границы внабь образованного помещения

 — стена с окном и дверью

 — лестница

 — дверь остекленная (на балкон, лоджии)

 — перегородка

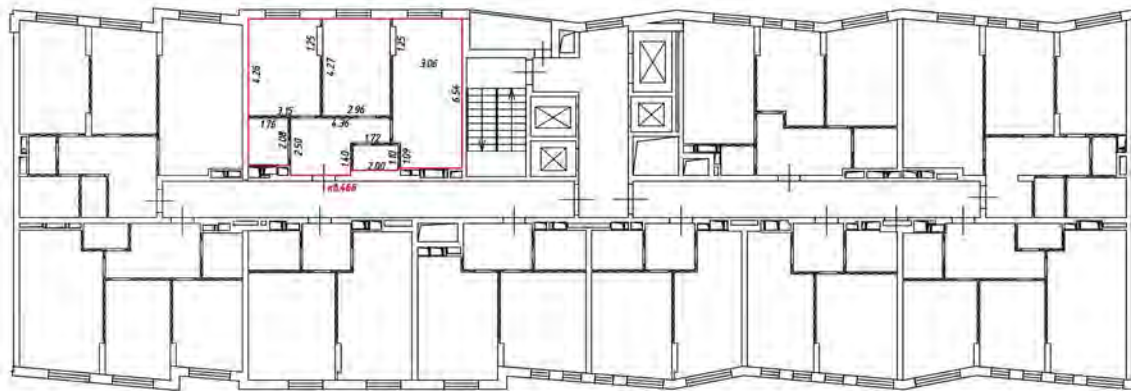

Масштаб 1:200

Условные обозначения:

 — часть границы вновь образованного помещения

 — стена с окном и дверью

 — лестница

 — дверь остекленная (на балкон, лоджия)

 — перегородка

План этажа (части этажа)

15 этаж
4 подъезд

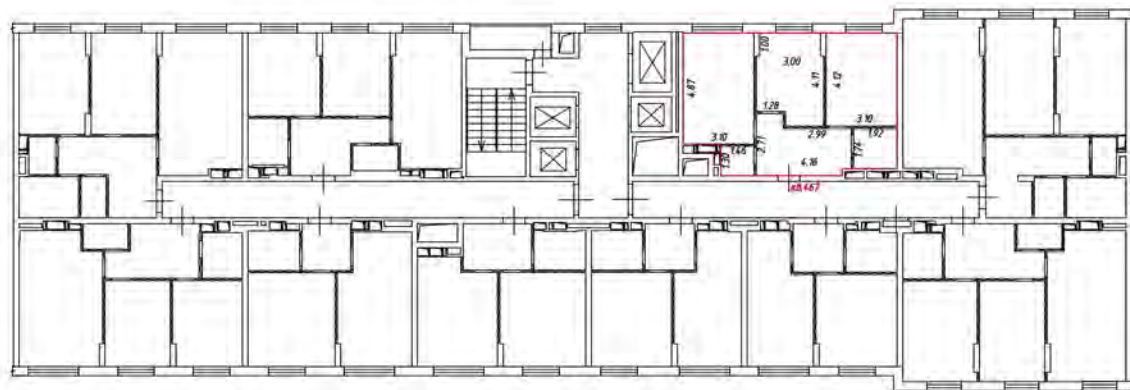

Масштаб 1:200

Условные обозначения:

 - часть границы вновь образованного помещения

 - стена с окном и дверью

 - лестница

 - дверь остекленная (на балкон, лоджии)

 - перегородка

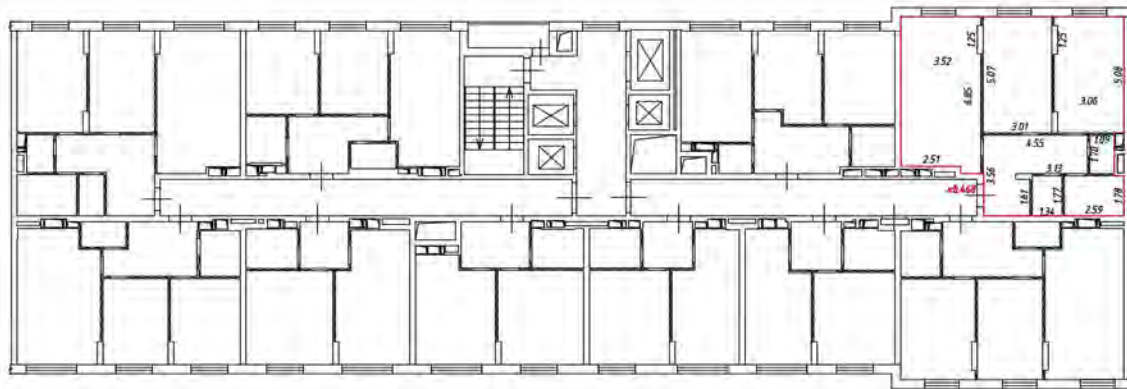

Масштаб 1:200

Условные обозначения

— — — — — часть границы вночь обрванного помещения

▬▬▬▬▬▬ — стена с окном и дверью

▬▬▬▬▬▬ — лестница

▬▬▬▬▬▬ — дверь остекленная (на балкон, лоджия)

▬▬▬▬▬▬ — перегородка

План этажа (части этажа)

этаж 5
4 подъезд

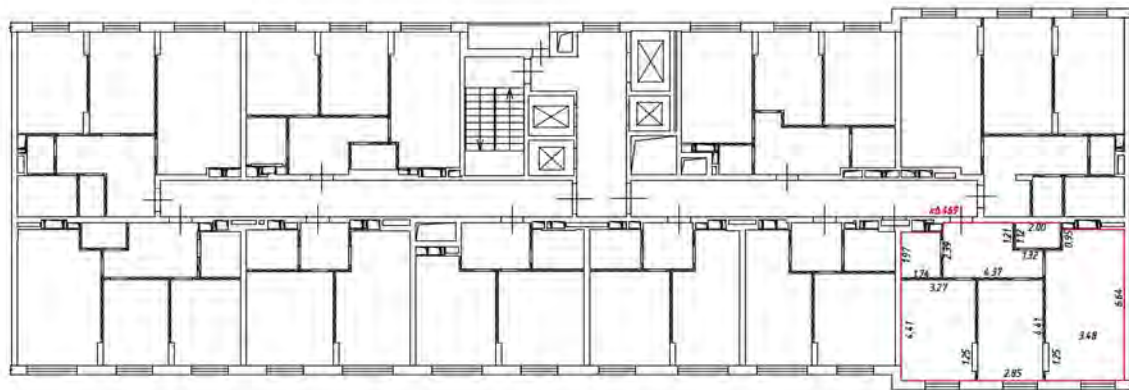

Масштаб 1:200

Условные обозначения

— часть границы внаиб. образованного помещения

 — стена с окном и дверью

 — лестница

 — дверь остекленная (на балкон, лоджия)

 — перегородка

План этажа (части этажа)

15 этаж
4 подъезд

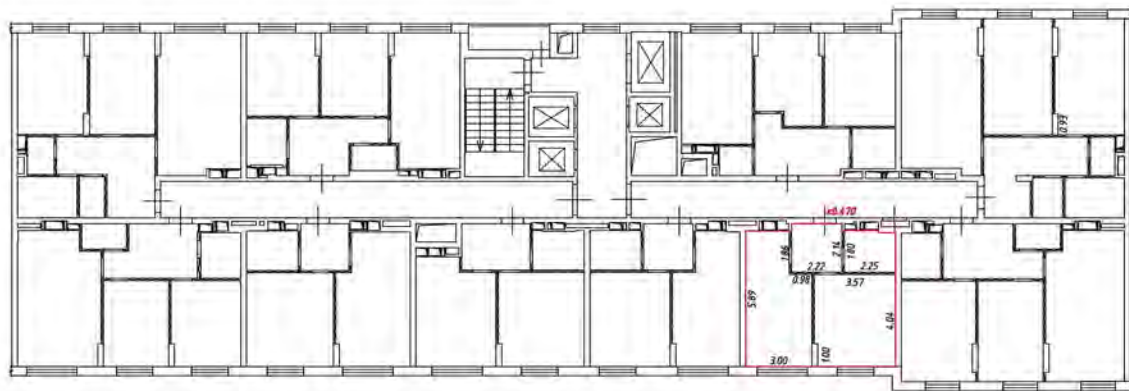

Масштаб 1:200

Условные обозначения:

 - часть границы вновь образованного помещения

 - стена с окном и дверью

 - лестница

 - дверь остекленная (на балкон, лоджии)

 - перегородка

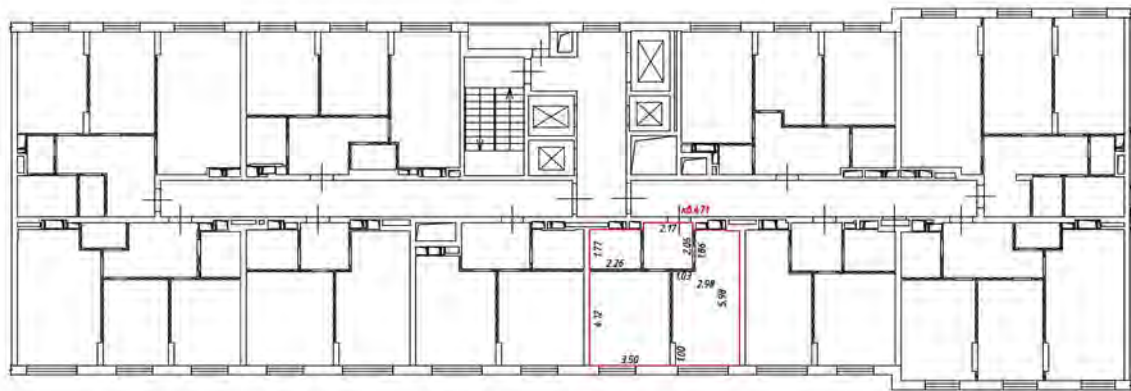

Масштаб 1:200

Условные обозначения

— — — — — часть границы вновь образованного помещения

▬▬▬▬▬▬ — стена с окном и дверью

▬▬▬▬▬▬ — лестница

▬▬▬▬▬▬ — дверь остекленная (на балкон, лоджия)

▬▬▬▬▬▬ — перегородка

План этажа (части этажа)

этаж 5
коридор 4

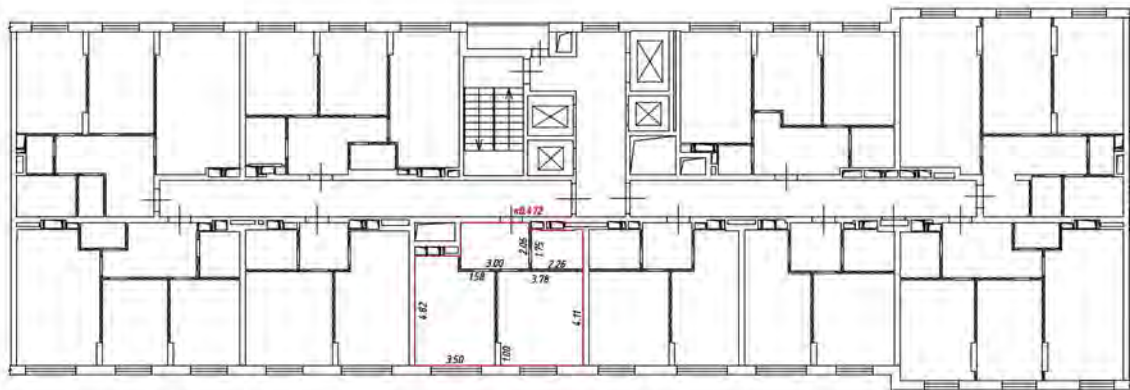

Масштаб 1:200

Условные обозначения

— часть границы внаполь образованного помещения

 — стена с окном и дверью

 — лестница

 — дверь остекленная (на балкон, лоджии)

 — перегородка

План этажа (части этажа)

15 этаж
4 подъезд

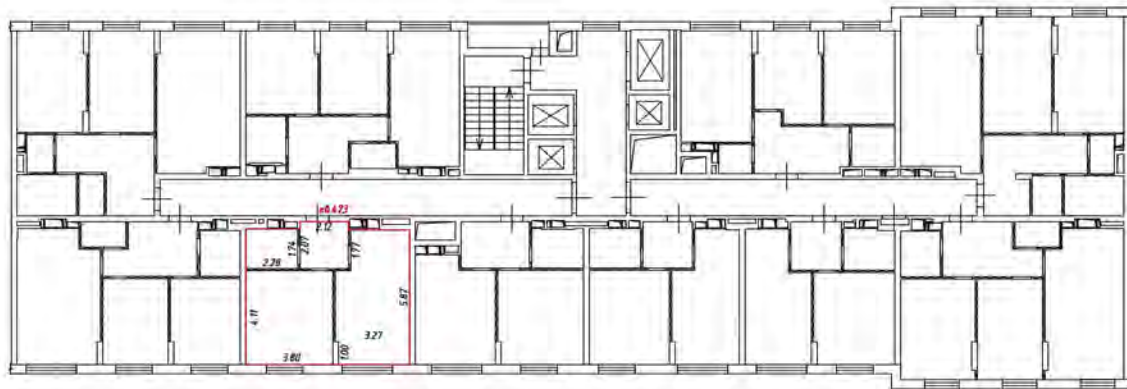

Масштаб 1:200

Условные обозначения:

— часть границы вновь образуемого помещения

— стена с окном и дверью

— лестница

— дверь остекленная (на балкон, лоджии)

— перегородка

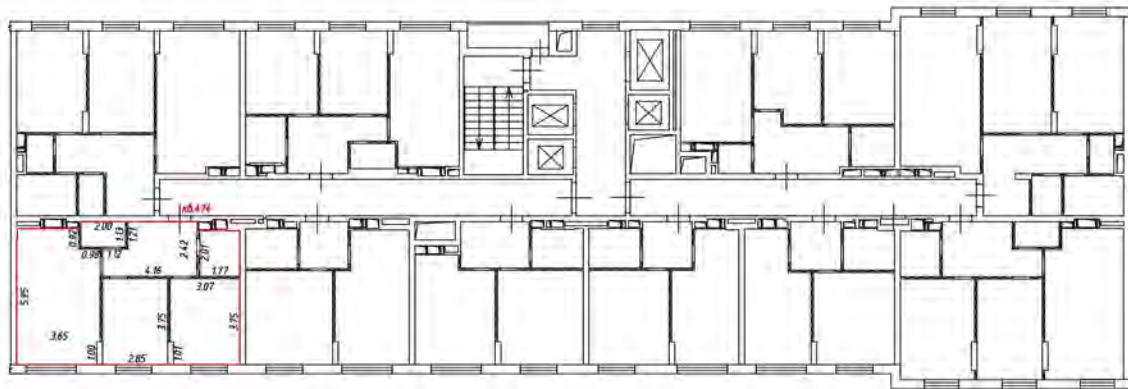

Масштаб 1:200

Условные обозначения

— — — — — часть границы вносье обрзобанного помещения

 — стена с окном и дверью

 — лестница

 — дверь остекленная (на балкон, лоджии)

 — перегородка

План этажа (части этажа)

этаж 51
4 подъезд

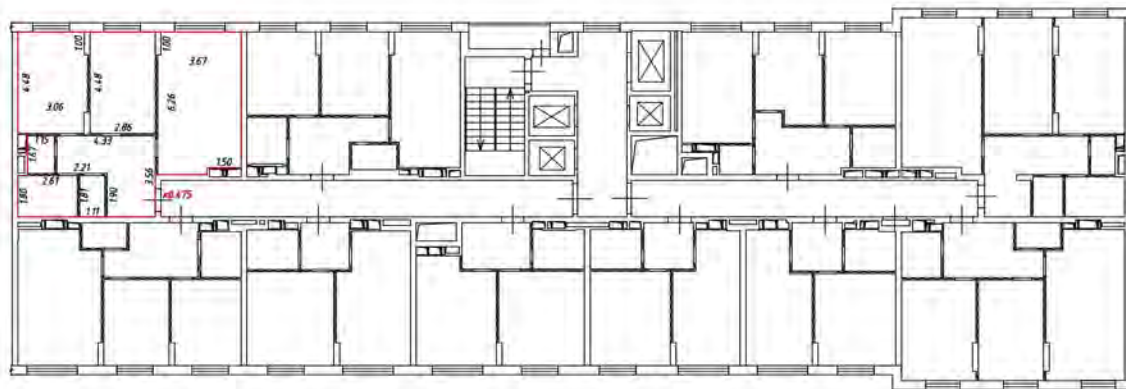

Масштаб 1:200

Условные обозначения

— часть границы внабь образованного помещения

 — стена с окном и дверью

 — лестница

 — дверь остекленная (на балконе, лоджии)

 — перегородка

План этажа (части этажа)

15 этаж
4 подъезд

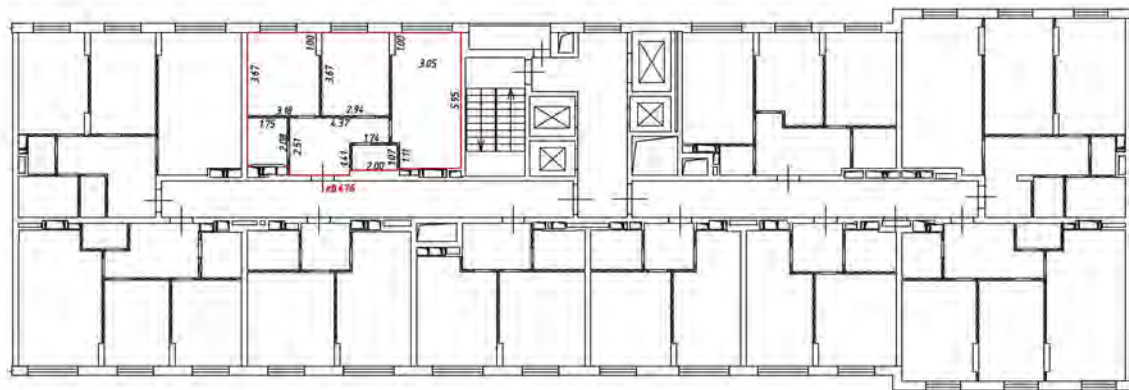

Масштаб 1:200

Условные обозначения:

 - часть границы вновь образованного помещения

 - стена с окном и дверью

 - лестница

 - дверь остекленная (на балкон, лоджия)

 - перегородка

План этажа (части этажа)

16 этаж
4 подъезд

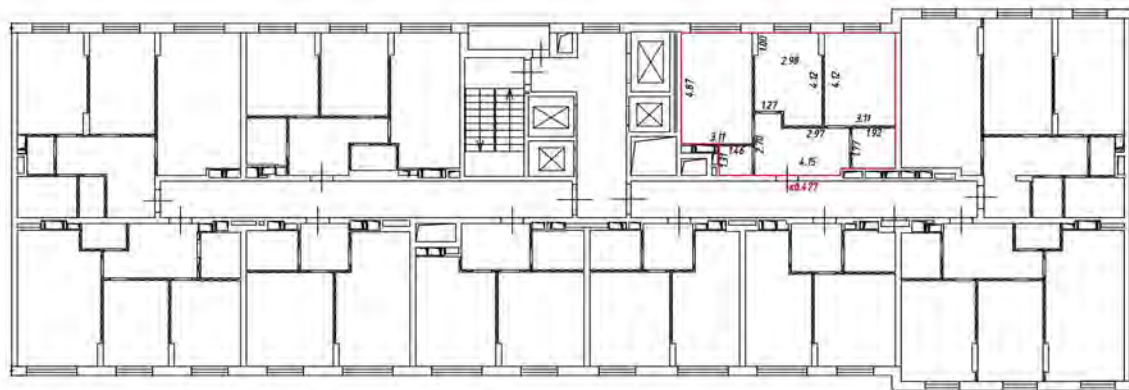

Масштаб 1:200

Условные обозначения:

 - часть границы вновь образованного помещения

 - стена с окном и дверью

 - лестница

 - дверь остекленная (на балкон, лоджии)

 - перегородка

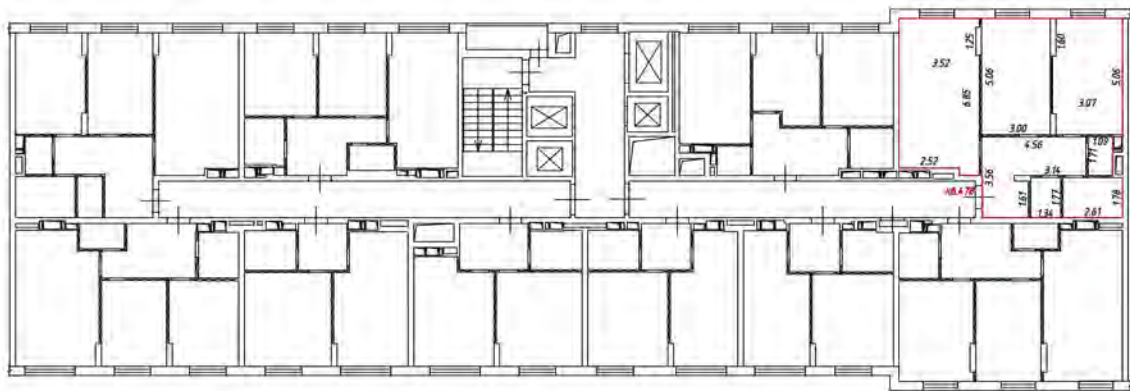

Масштаб 1:200

Условные обозначения

— — — — — часть границы вношеобразованного помещения

— — — — — стена с окном и дверью

— — — — — лестница

— — — — — дверь остекленная (на балкон, лоджия)

— — — — — перегородка

План этажа (части этажа)

16 этаж
4 подъезд

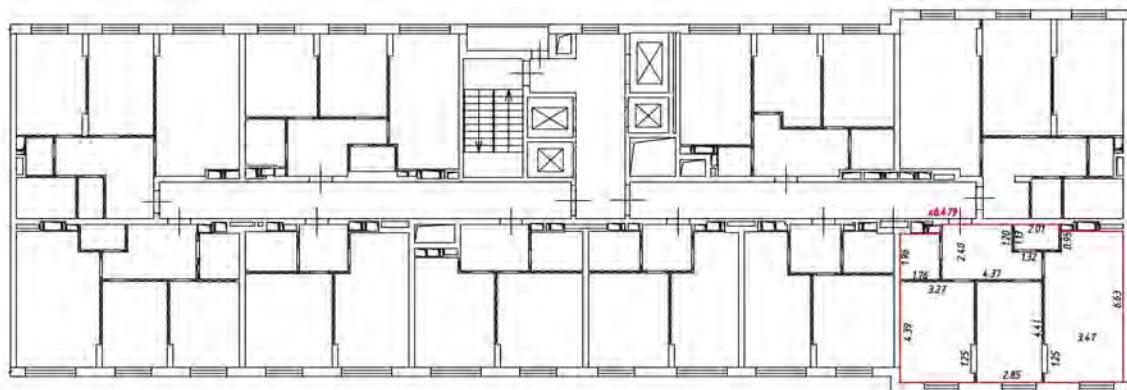

Масштаб 1:200

Условные обозначения

— часть границы внаполь образованного помещения

 — стена с окном и дверью

 — лестница

 — дверь остекленная (на балкон, лоджии)

 — перегородка

План этажа (части этажа)

16 этаж
4 подъезд

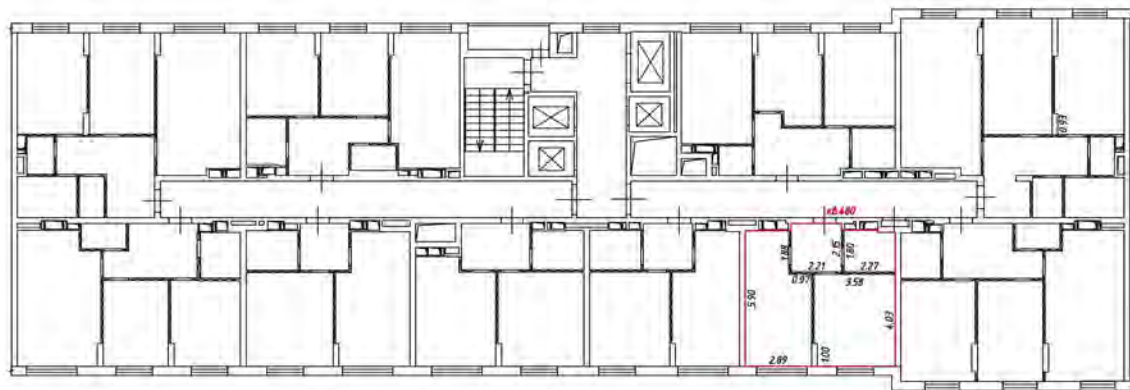

Масштаб 1:200

Условные обозначения:

 - часть границы вновь образованного помещения

 - стена с окном и дверью

 - лестница

 - дверь остекленная (на балкон, лоджии)

 - перегородка

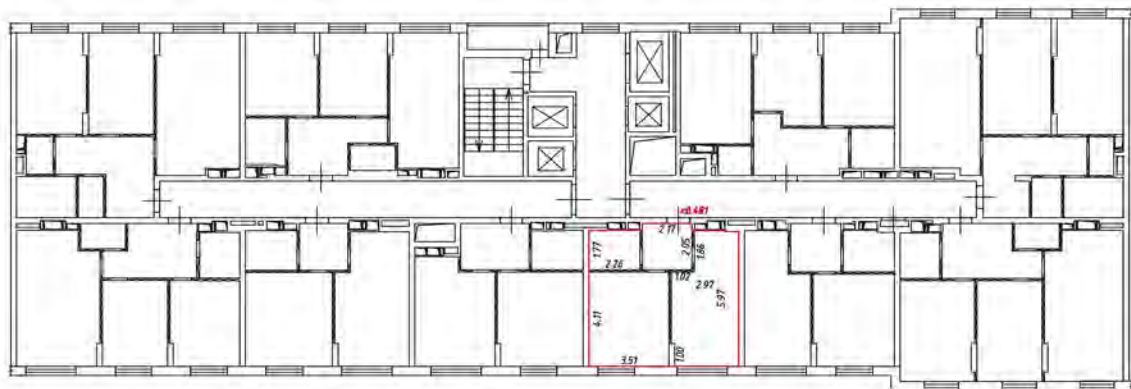

Масштаб 1:200

Условные обозначения

— — — — — часть границы вновь образованного помещения

▬▬▬▬▬▬ — стена с окном и дверью

▬▬▬▬▬▬ — лестница

▬▬▬▬▬▬ — дверь остекленная (на балкон, лоджия)

▬▬▬▬▬▬ — перегородка

План этажа (части этажа)

16 этаж
4 подъезд

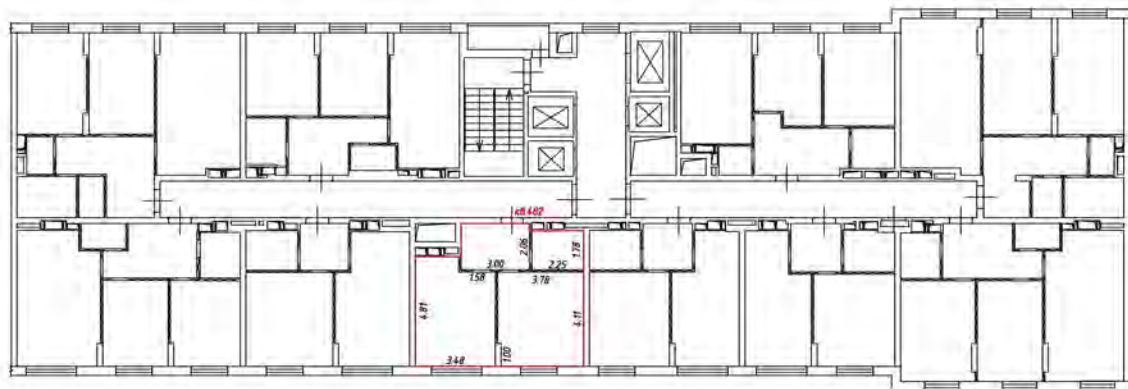

Масштаб 1:200

Условные обозначения

— часть границы внабь образованного помещения

 - стена с окном и дверью

 - лестница

 - дверь остекленная (на балкон, лоджии)

 - перегородка

План этажа (части этажа)

16 этаж
4 подъезд

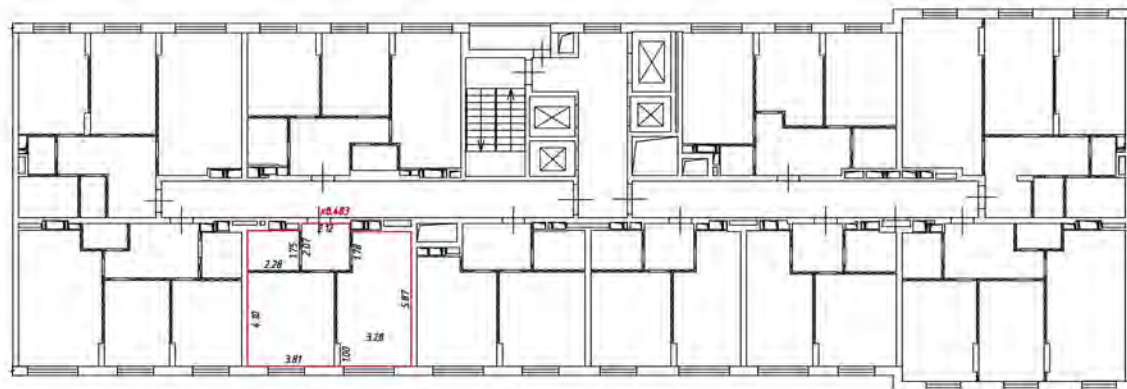

Масштаб 1:200

Условные обозначения:

— часть границы вновь образованного помещения

— стена с окном и дверью

— лестница

— дверь остекленная (на балкон, лоджии)

— перегородка

План этажа (части этажа)

16 этаж
4 подъезд

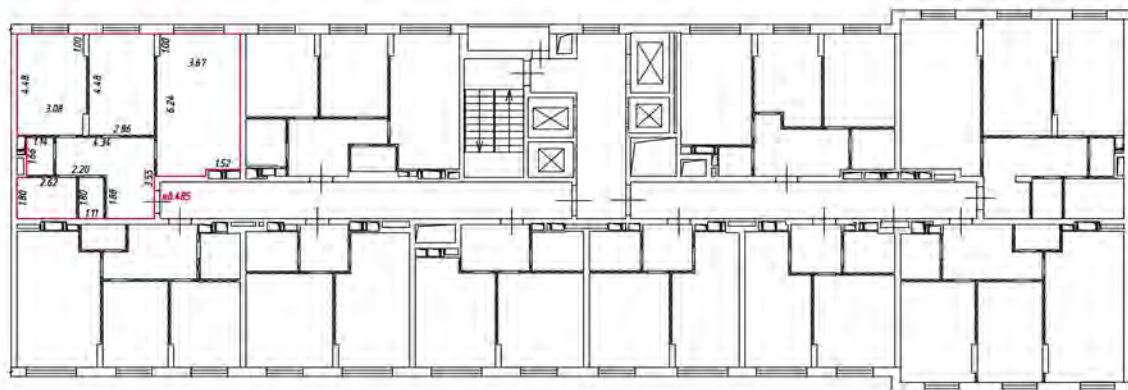

Масштаб 1:200

Условные обозначения

— часть границы внабь образованного помещения

 — стена с окном и дверью

 — лестница

 — дверь остекленная (на балконе, лоджии)

 — перегородка

План этажа (части этажа)

16 этаж
4 подъезд

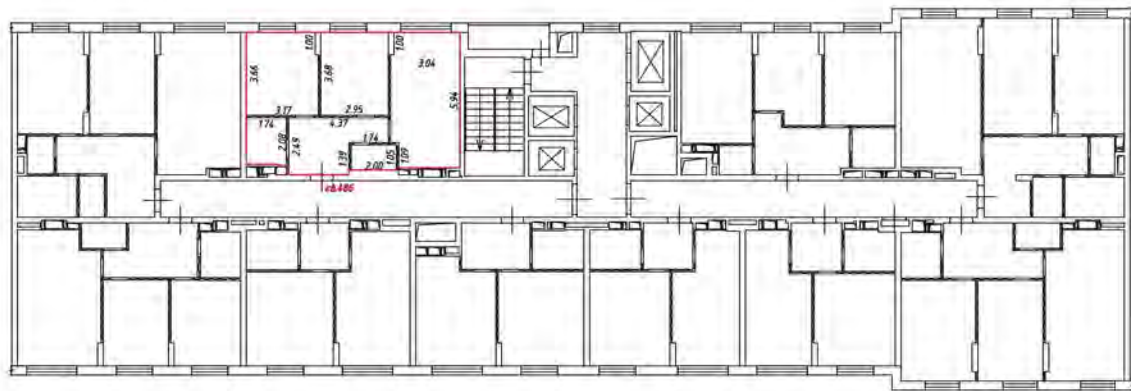

Масштаб 1:200

Условные обозначения:

 - часть границы вновь образованного помещения

 - стена с окном и дверью

 - лестница

 - дверь остекленная (на балкон, лоджия)

 - перегородка

План этажа (части этажа)

17 этаж
и подъезд

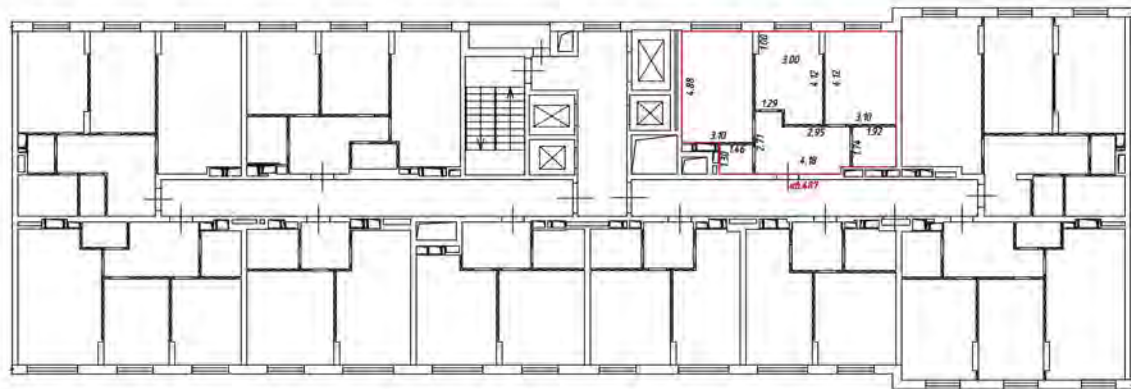

Масштаб 1:200

Условные обозначения:

— часть границы вновь образуемого помещения

— стена с окном и дверью

— лестница

— дверь остекленная (на балкон, лоджии)

— перегородка

План этажа (части этажа)

этаж 11
взвод 4

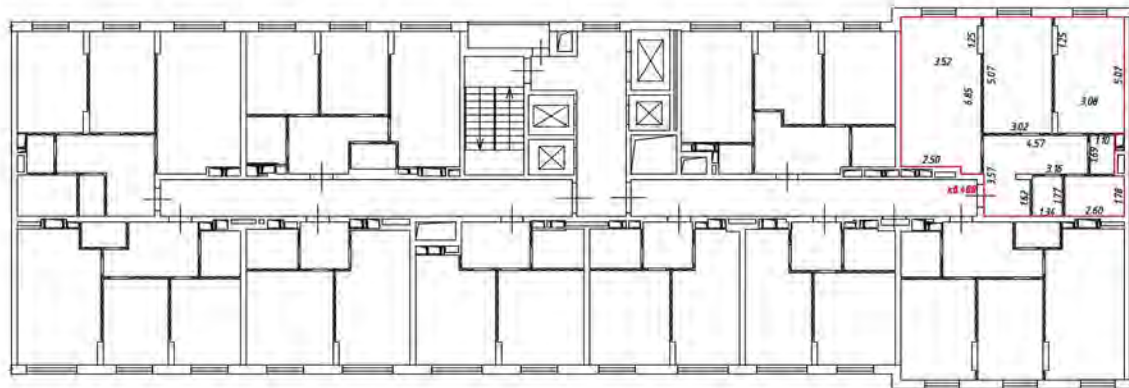

Масштаб 1:200

Условные обозначения

— — — — — часть границы вновь образованного помещения

▬▬▬▬▬▬ — стена с окном и дверью

▬▬▬▬▬▬ — лестница

▬▬▬▬▬▬ — дверь остекленная (на балкон, лоджия)

▬▬▬▬▬▬ — перегородка

План этажа (части этажа)

17 этаж
4 подъезд

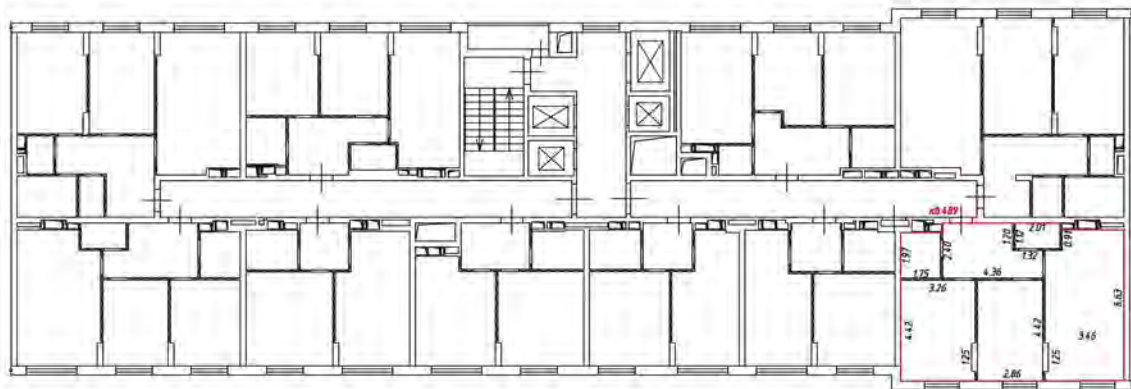

Масштаб 1:200

Условные обозначения

— часть границы внабь образованного помещения

 — стена с окном и дверью

 — лестница

 — дверь остекленная (на балкон, лоджии)

 — перегородка

План этажа (части этажа)

17 этаж
4 подъезд

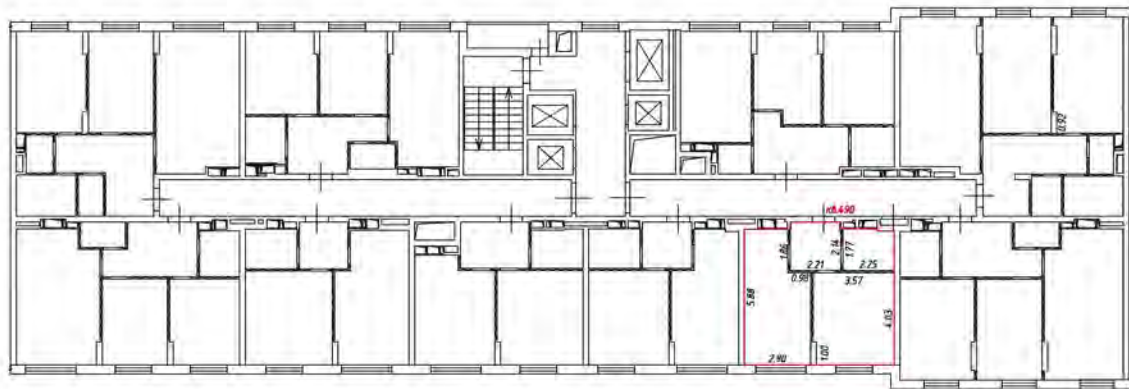

Масштаб 1:200

Условные обозначения:

— часть границы вновь образованного помещения

— стена с окном и дверью

— лестница

— дверь остекленная (на балкон, лоджии)

— перегородка

План этажа (част. этаж)

этаж 4
подвал

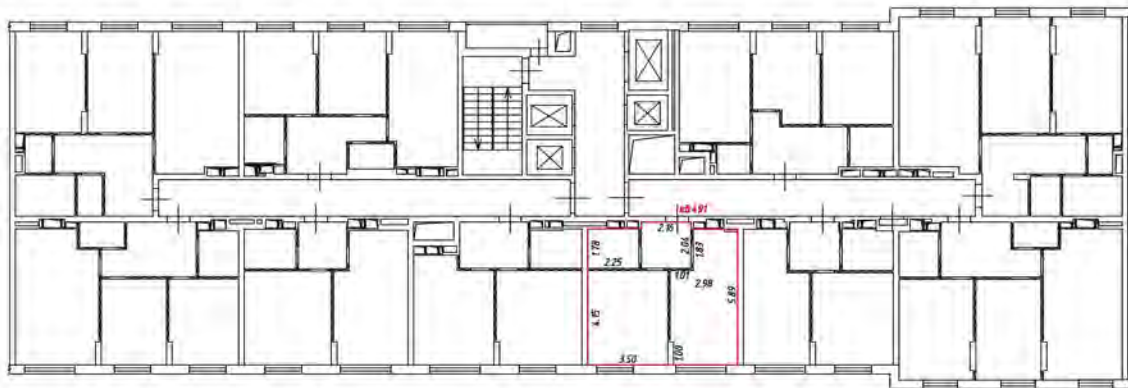

Масштаб 1:200

Условные обозначения

— — — — — часть границы вновь образованного помещения

▬▬▬▬▬▬ — стена с окном и дверью

▬▬▬▬▬▬ — лестница

▬▬▬▬▬▬ — дверь остекленная (на балкон, лоджии)

▬▬▬▬▬▬ — перегородка

План этажа (части этажа)

17 этаж
4 подъезд

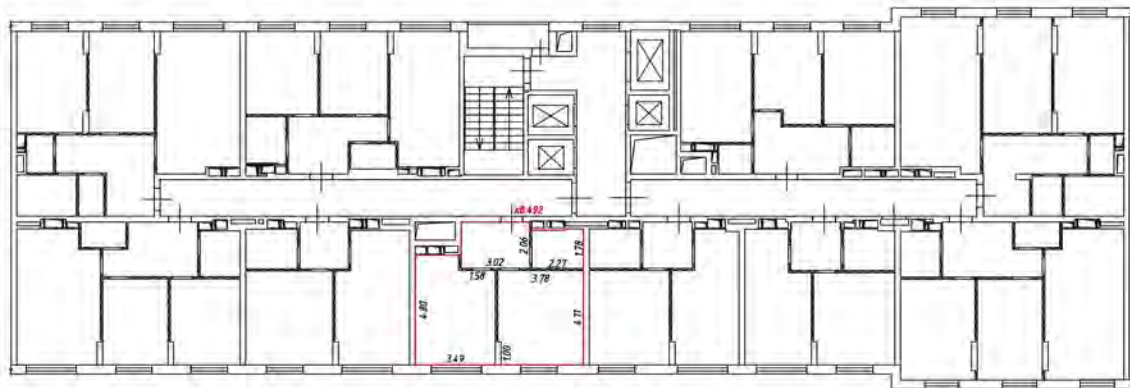

Масштаб 1:200

Условные обозначения

— часть границы внаполь образованного помещения

 - стена с окном и дверью

 - лестница

 - дверь остекленная (на балкон, лоджии)

 - перегородка

План этажа (части этажа)

17 этаж
и подъезд

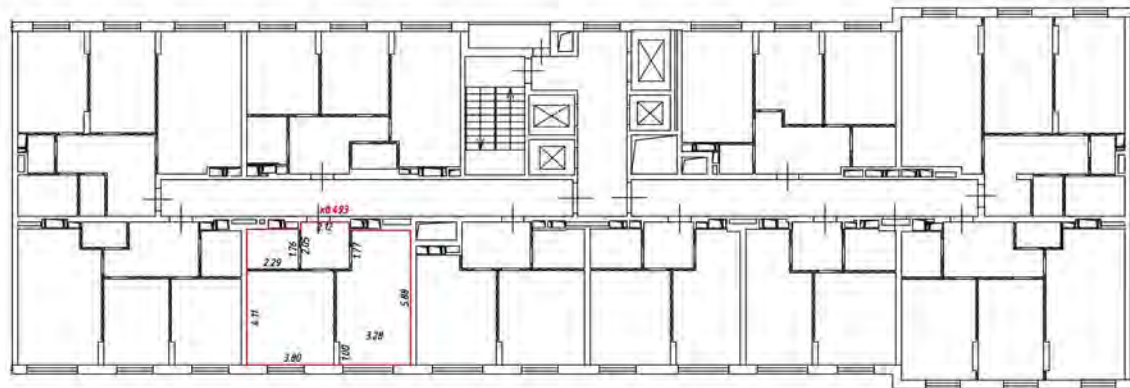

Масштаб 1:200

Условные обозначения:

— часть границы вновь образованного помещения

 — стена с окнам и дверью

 — лестница

 — дверь остекленная (на балкон, лоджии)

 — перегородка

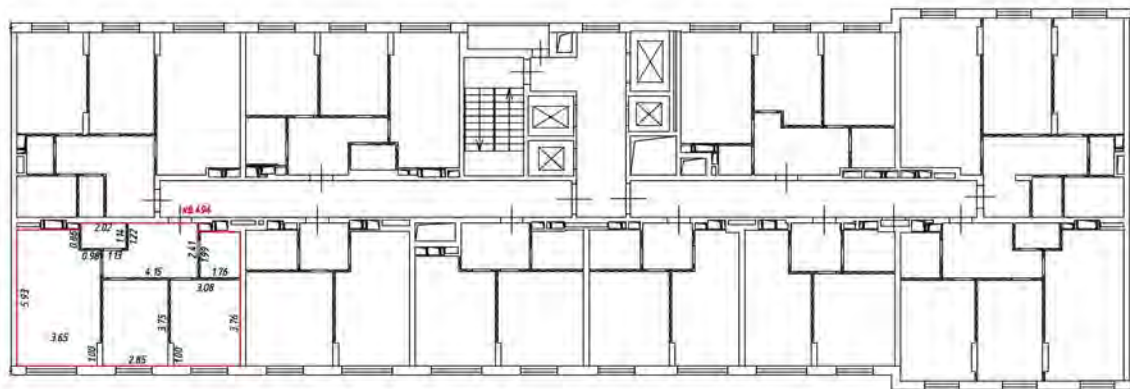

Масштаб 1:200

Условные обозначения

— — — — — часть границы вношеобразованного помещения

▬▬▬▬▬▬ стена с окном и дверью

▬▬▬▬▬▬ — лестница

▬▬▬▬▬▬ — дверь остекленная (на балкон, лоджия)

▬▬▬▬▬▬ — перегородка

План этажа (части этажа)

17 этаж
4 подъезд

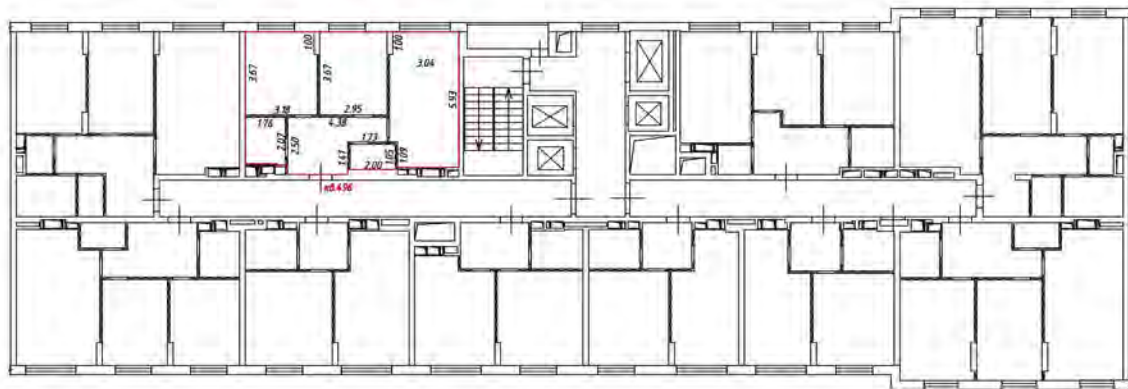

Масштаб 1:200

Условные обозначения:

 — часть границы вновь образованного помещения

 — стена с окном и дверью

 — лестница

 — дверь остекленная (на балкон, лоджия)

 — перегородка

План этажа (части этажа)

18 этаж
4 подъезд

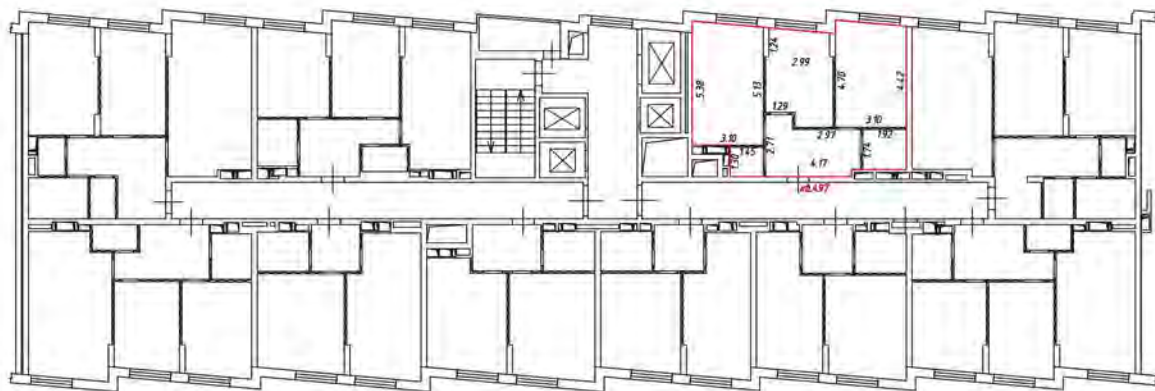

Масштаб 1:200

Условные обозначения:

— часть границы вновь образованного помещения

— стена с окном и дверью

— лестница

— дверь остекленная (на балкон, лоджии)

— перегородка

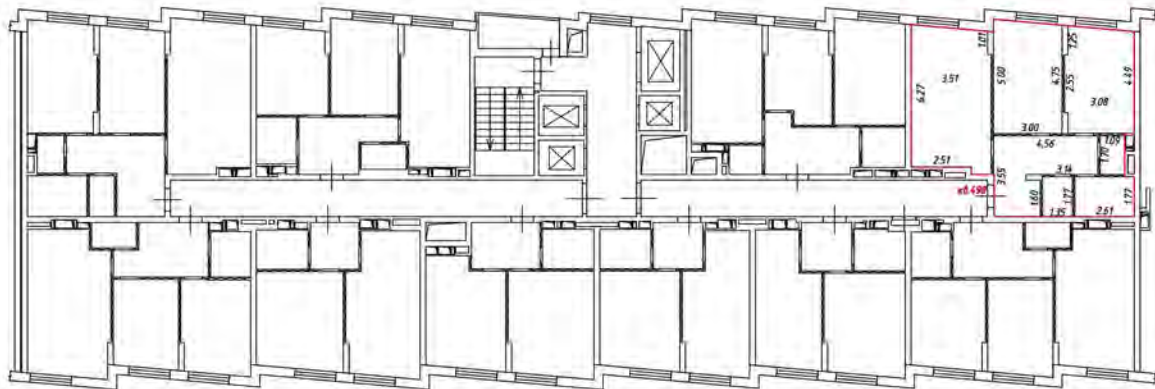

Масштаб 1:200

Условные обозначения

— — — — — часть границы вновь образованного помещения

▬▬▬▬▬▬ — стена с окном и дверью

▬▬▬▬▬▬ — лестница

▬▬▬▬▬▬ — дверь остекленная (на балкон, лоджия)

▬▬▬▬▬▬ — перегородка

План этажа (части этажа)

18 этаж
4 подъезд

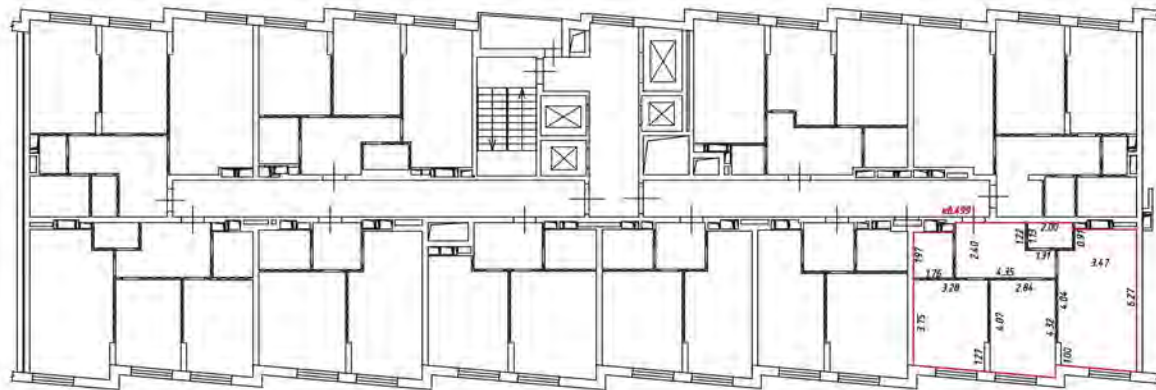

Масштаб 1:200

Условные обозначения

— часть границы внабь образованного помещения

 — стена с окном и дверью

 — лестница

 — дверь остекленная (на балкон, лоджии)

 — перегородка

План этажа (части этажа)

18 этаж
4 подъезд

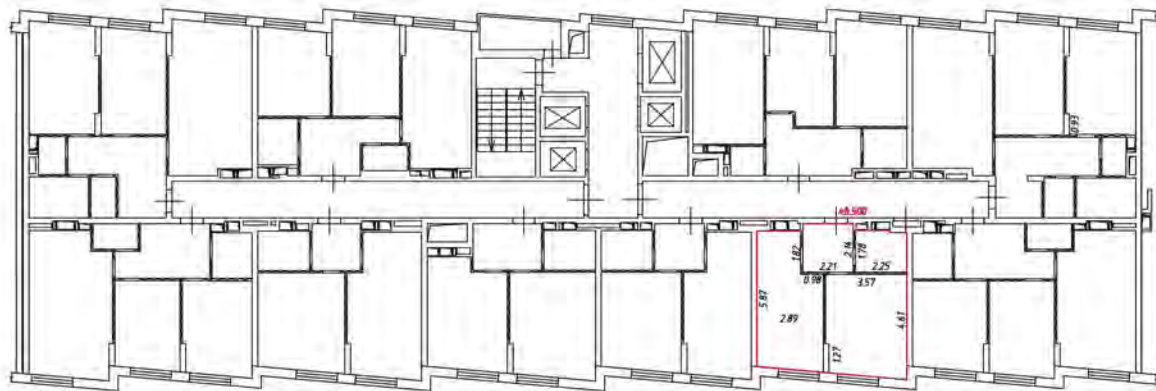

Масштаб 1:200

Условные обозначения:

— часть границы вновь образованного помещения

▬ стена с окном и дверью

▬ лестница

▬ дверь остекленная (на балкон, лоджии)

▬ перегородка

План этажа (част. этаж напл.)

этаж 4
всего 4

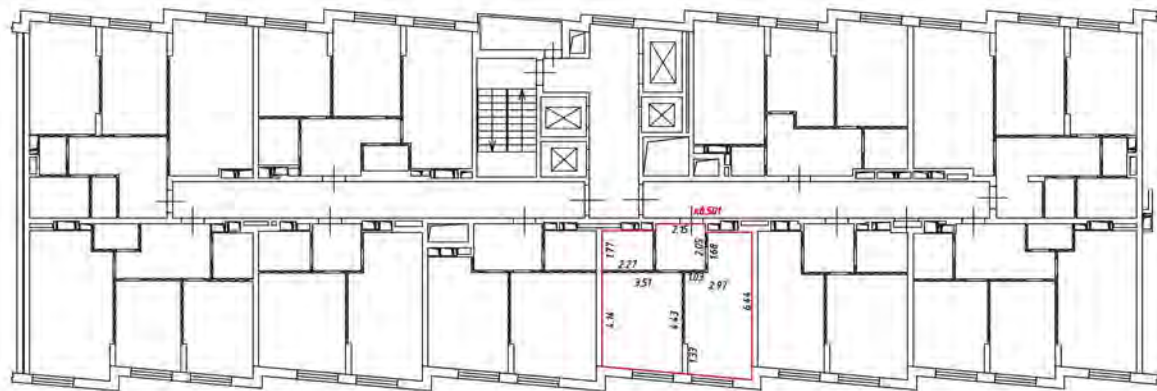

Масштаб 1:200

Условные обозначения

— — — — — часть границы вновь образованного помещения

▬▬▬▬▬▬ стена с окном и дверью

▬▬▬▬▬▬ — лестница

▬▬▬▬▬▬ — дверь остекленная (на балкон, лоджии)

▬▬▬▬▬▬ — перегородка

План этажа (части этажа)

18 этаж
4 подъезд

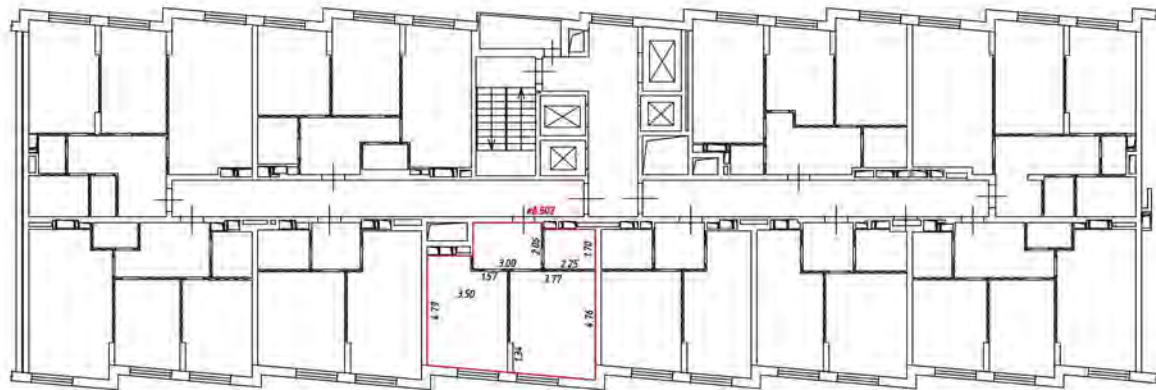

Масштаб 1:200

Условные обозначения

— часть границы внады образованного помещения

 — стена с окном и дверью

 — лестница

 — дверь остекленная (на балкон, лоджия)

 — перегородка

План этажа (части этажа)

18 этаж
4 подъезд

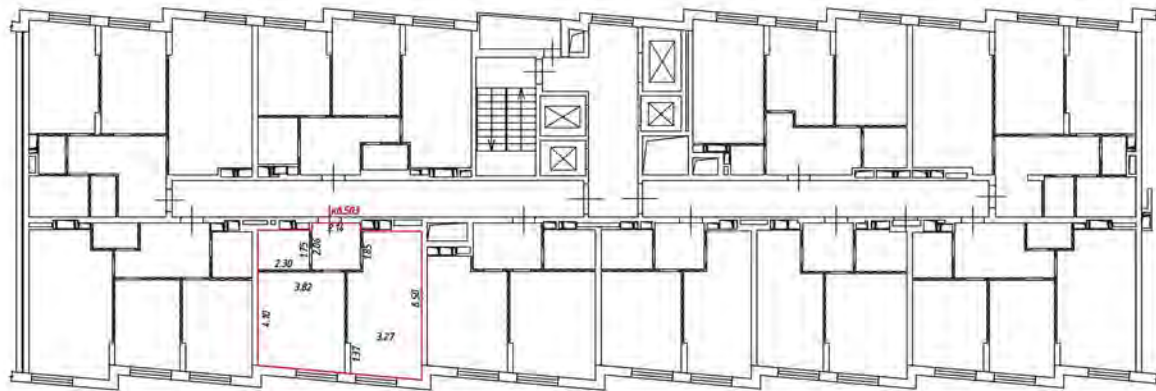

Масштаб 1:200

Условные обозначения:

— часть границы вновь образованного помещения

— стена с окном и дверью

— лестница

— дверь остекленная (на балкон, лоджии)

— перегородка

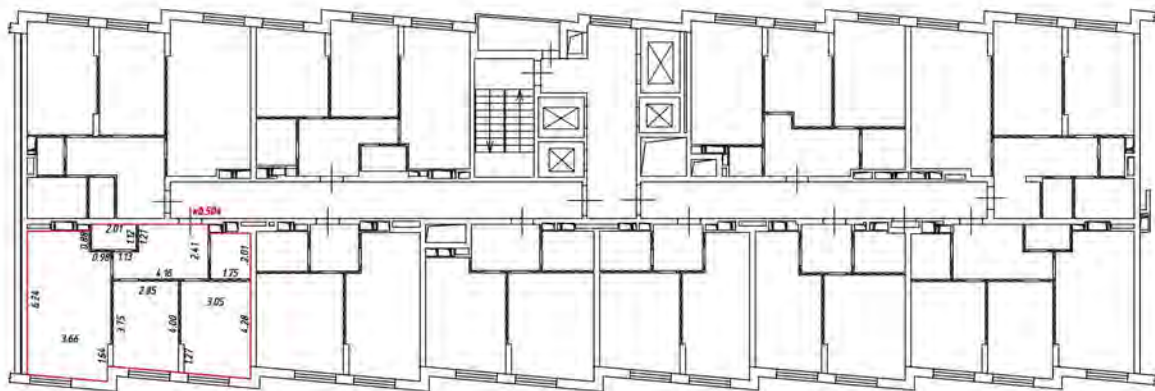

Масштаб 1:200

Условные обозначения

— — — — — часть границы вночь обрванного помещения

▬▬▬▬▬▬ стена с окном и дверью

▬▬▬▬▬▬ — лестница

▬▬▬▬▬▬ — дверь остекленная (на балкон, лоджия)

▬▬▬▬▬▬ — перегородки

План этажа (части этажа)

18 этаж
4 подъезд

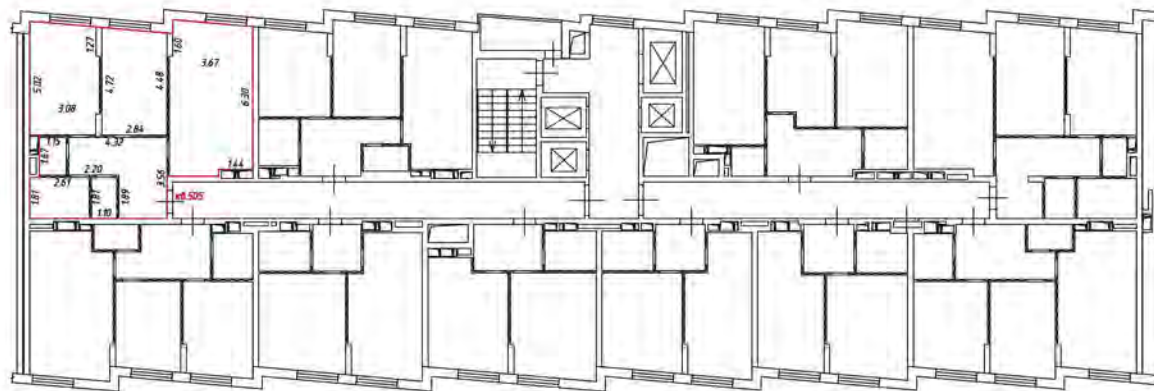

Масштаб 1:200

Условные обозначения

— часть границы внаполь образованного помещения

 — стена с окном и дверью

 — лестница

 — дверь остекленная (на балкон, лоджии)

 — перегородка

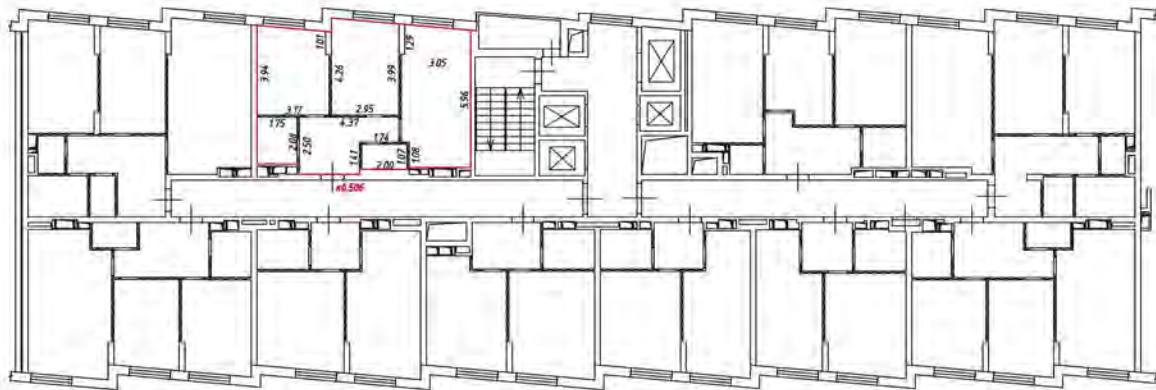

Масштаб 1:200

Условные обозначения:

— часть границы вновь образованного помещения

— стена с окном и дверью

— лестница

— дверь остекленная (на балкон, лоджия)

— перегородка

План этажа (части этажа)

19 этаж
4 подъезд

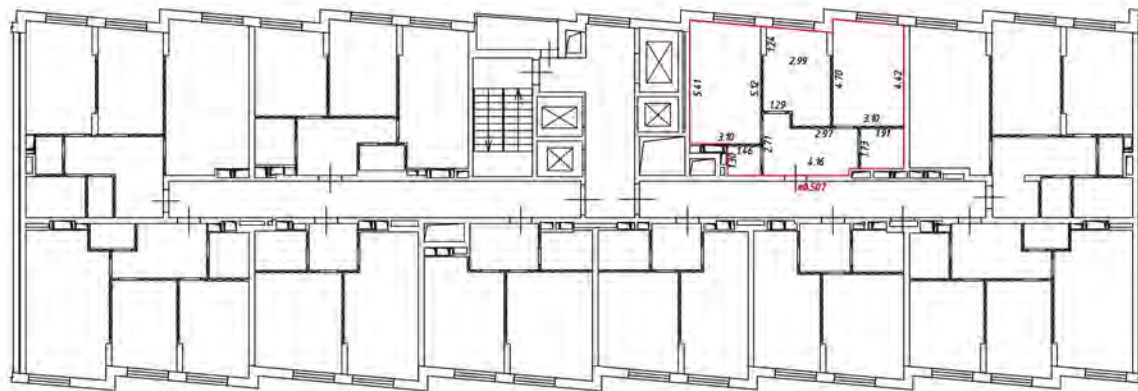

Масштаб 1:200

Условные обозначения:

— часть границы вновь образованного помещения

— стена с окном и дверью

— лестница

— дверь остекленная (на балкон, лоджии)

— перегородка

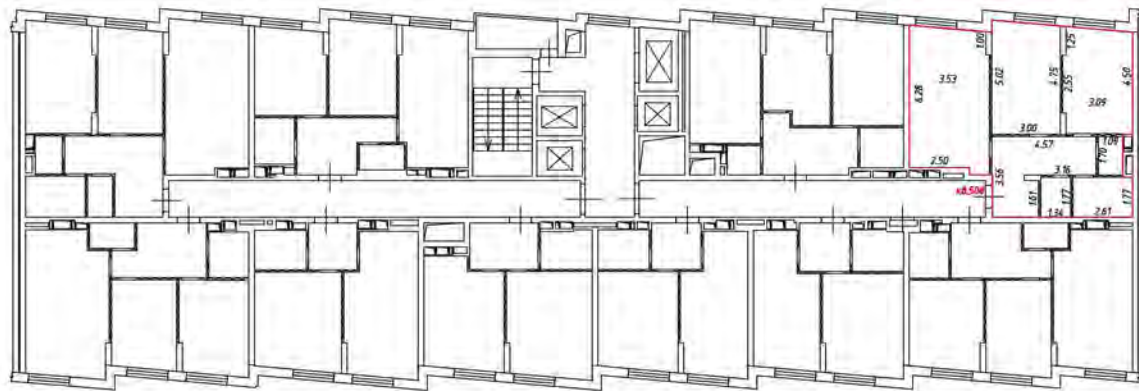

Масштаб 1:200

Условные обозначения

— — — — — часть границы вновь образованного помещения

▬▬▬▬▬▬ стена с окном и дверью

▬▬▬▬▬▬ — лестница

▬▬▬▬▬▬ — дверь остекленная (на балкон, лоджии)

▬▬▬▬▬▬ — перегородка

План этажа (части этажа)

19 этаж
4 подъезд

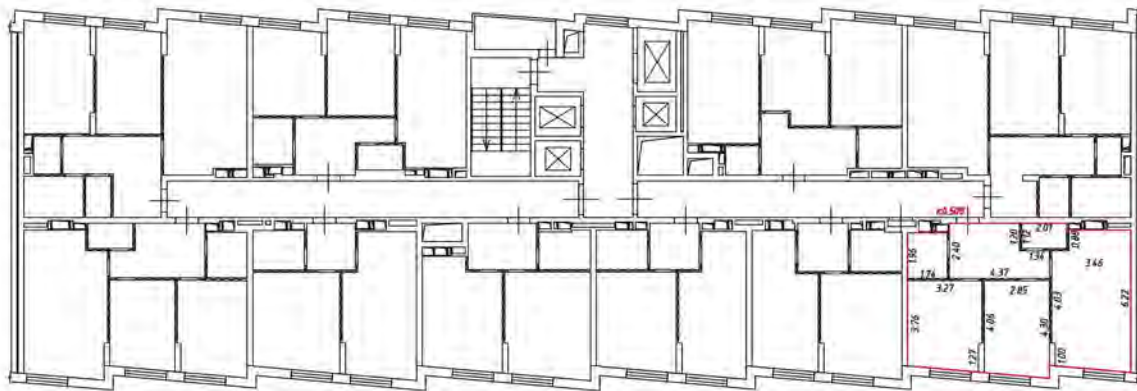

Масштаб 1:200

Условные обозначения

— часть границы внады образованного помещения

 - стена с окном и дверью

 - лестница

 - дверь остекленная (на балкон, лоджии)

 - перегородка

План этажа (части этажа)

19 этаж
4 подъезд

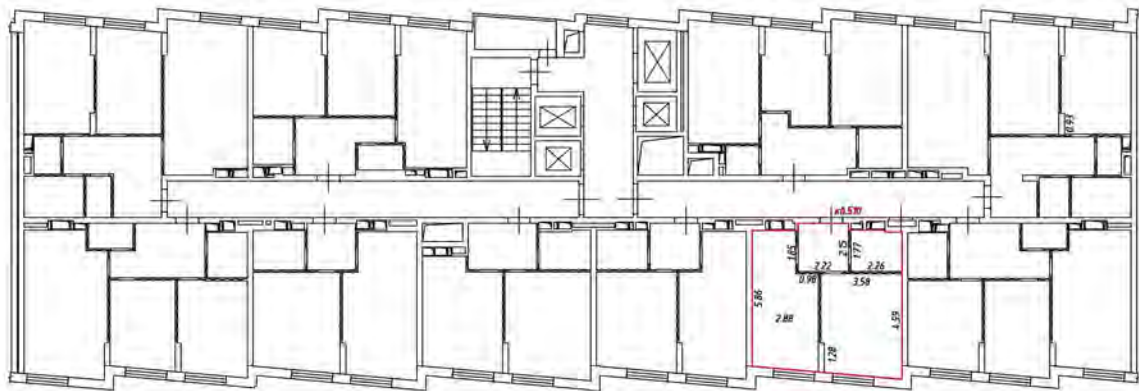

Масштаб 1:200

Условные обозначения:

— часть границы вновь образованного помещения

— стена с окном и дверью

— лестница

— дверь остекленная (на балкон, лоджии)

— перегородка

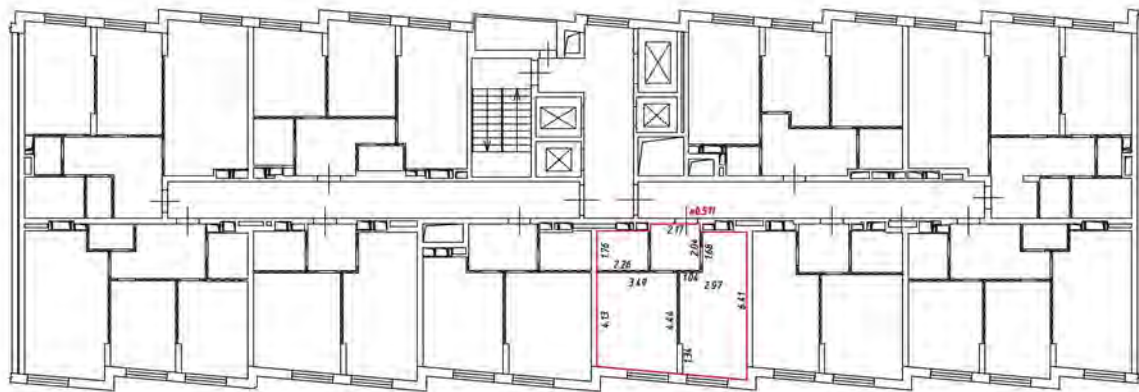

Масштаб 1:200

Условные обозначения

— — — — — часть границы вновь образованного помещения

▬▬▬▬▬▬▬ стена с окном и дверью

▬▬▬▬▬▬▬ — лестница

▬▬▬▬▬▬▬ — дверь остекленная (на балкон, лоджии)

▬▬▬▬▬▬▬ — перегородка

План этажа (части этажа)

19 этаж
4 подъезд

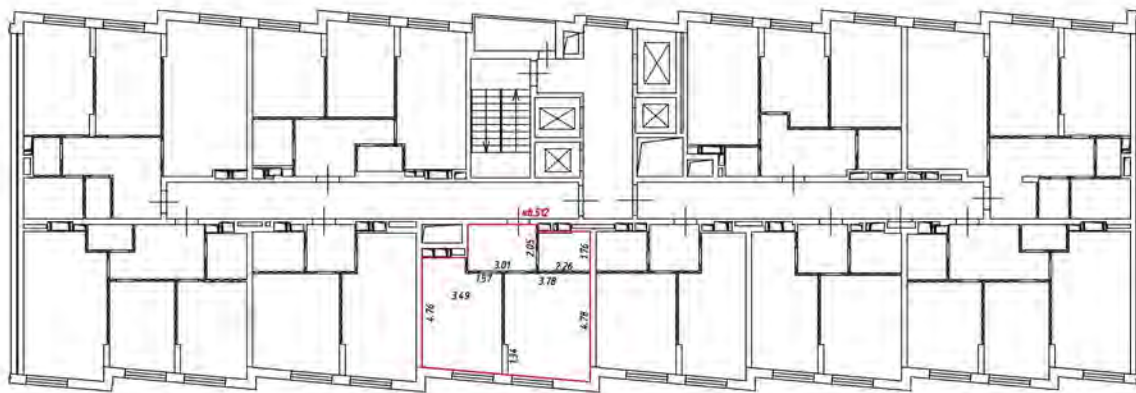

Масштаб 1:200

Условные обозначения

— часть границы вновь образованного помещения

 — стена с окном и дверью

 — лестница

 — дверь остекленная (на балкон, лоджии)

 — перегородка

План этажа (части этажа)

19 этаж
4 подъезд

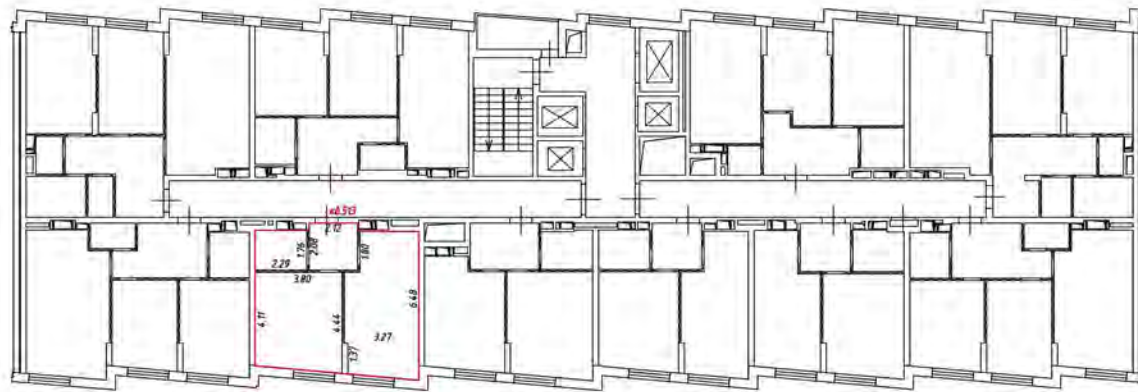

Масштаб 1:200

Условные обозначения:

 - часть границы вновь образованного помещения

 - стена с окном и дверью

 - лестница

 - дверь остекленная (на балкон, лоджии)

 - перегородка

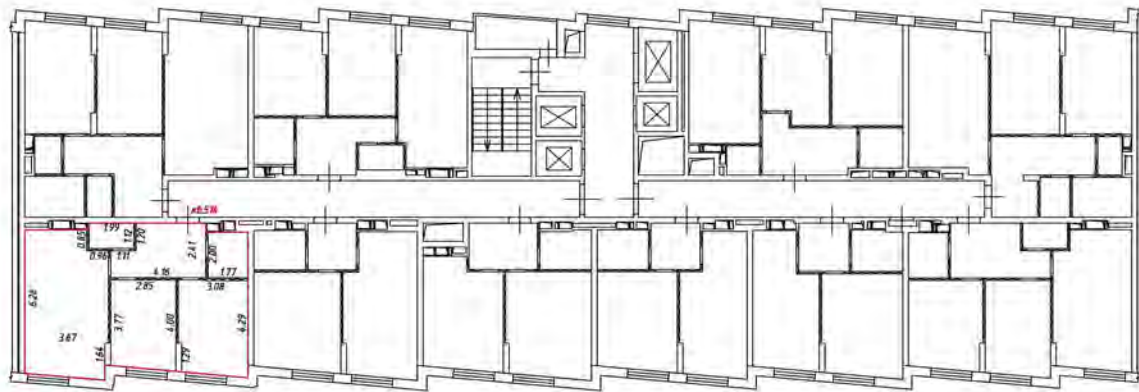

Масштаб 1:200

Условные обозначения

— — — — — часть границы вночь обрванного помещения

▬▬▬▬▬▬▬▬▬▬ — стена с окном и дверью

▬▬▬▬▬▬▬▬▬▬ — лестница

▬▬▬▬▬▬▬▬▬▬ — дверь остекленная (на балкон, лоджии)

▬▬▬▬▬▬▬▬▬▬ — перегородка

План этажа (части этажа)

19 этаж
4 подъезд

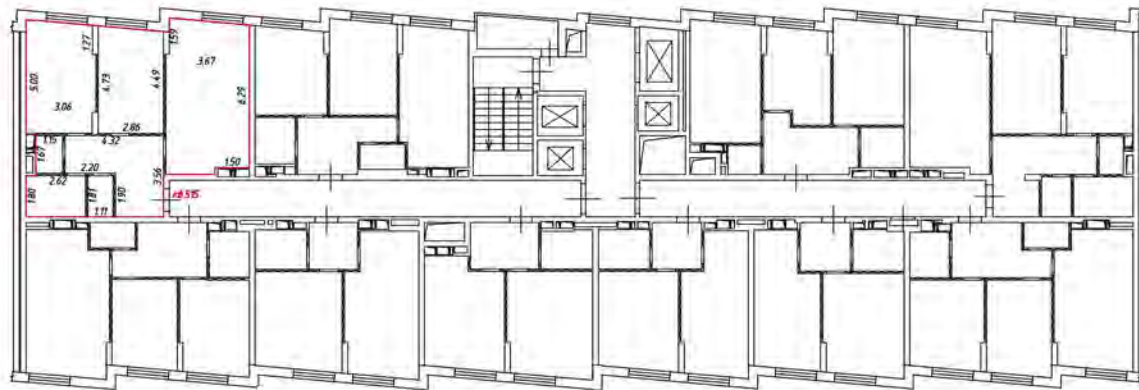

Масштаб 1:200

Условные обозначения

— часть границы вновь образованного помещения

 — стена с окном и дверью

 — лестница

 — дверь остекленная (на балкон, лоджии)

 — перегородка

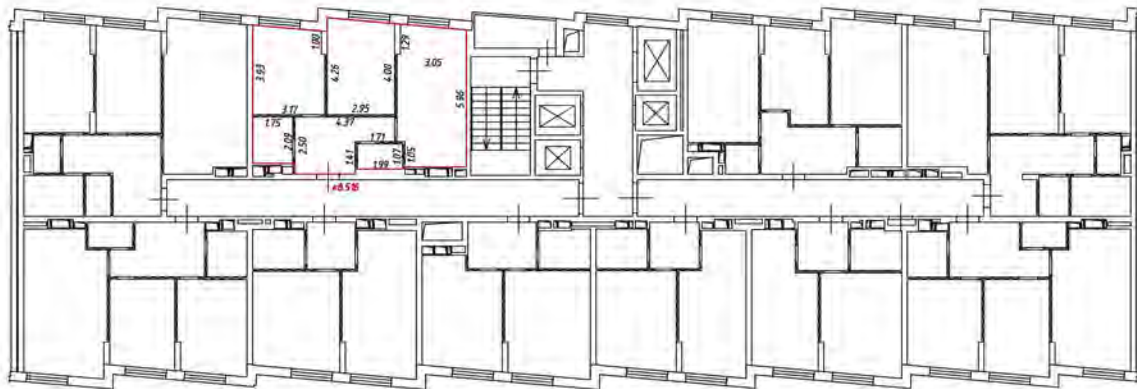

Масштаб 1:200

Условные обозначения:

 - часть границы вновь образованного помещения

 - стена с окном и дверью

 - лестница

 - дверь остекленная (на балкон, лоджия)

 - перегородка

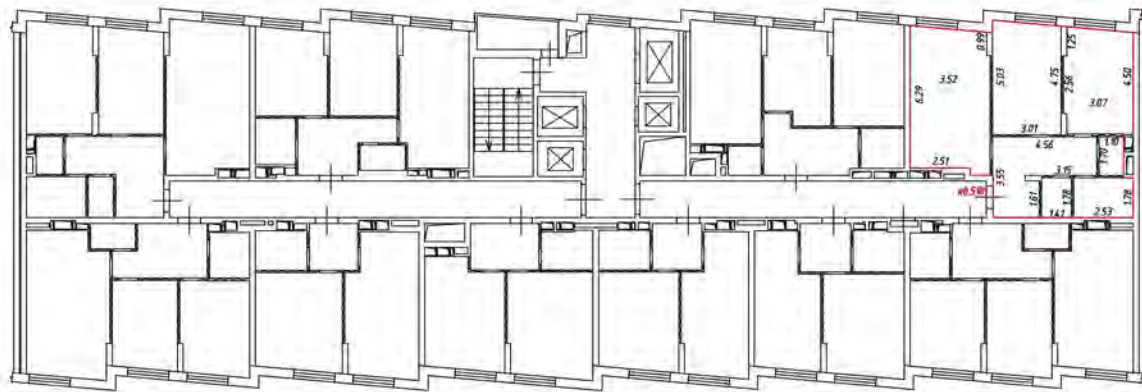

Масштаб 1:200

Условные обозначения

— — — — — часть границы вночь обрванного помещения

▬▬▬▬▬▬ стена с окном и дверью

▬▬▬▬▬▬ — лестница

▬▬▬▬▬▬ — дверь остекленная (на балкон, лоджии)

▬▬▬▬▬▬ — перегородка

План этажа (части этажа)

20 этаж
4 подъезд

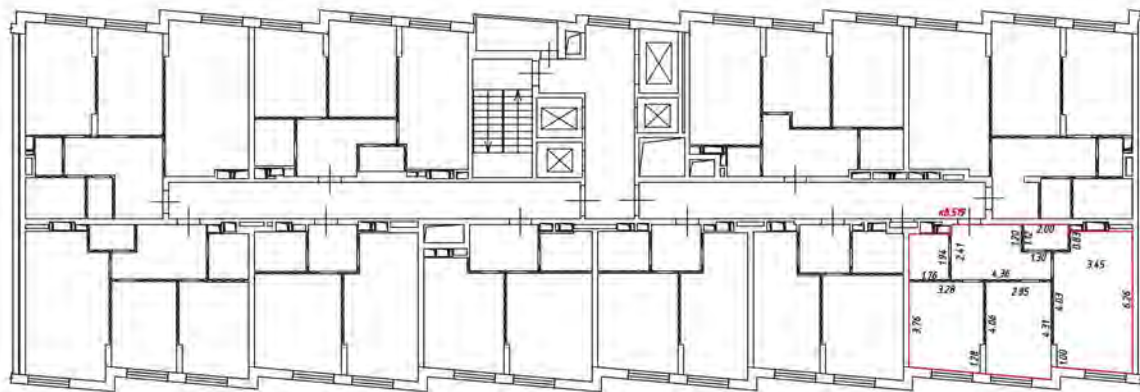

Масштаб 1:200

Условные обозначения

— часть границы внады образованного помещения

 - стена с окном и дверью

 - лестница

 - дверь остекленная (на балконе, лоджии)

 - перегородка

План этажа (части этажа)

20 этаж
4 подъезд

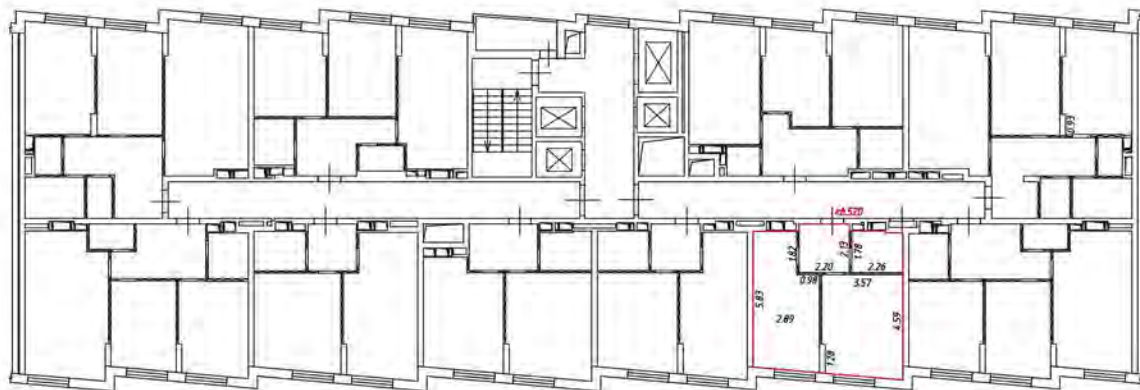

Масштаб 1:200

Условные обозначения:

 - часть границы вновь образованного помещения

 - стена с окном и дверью

 - лестница

 - дверь остекленная (на балкон, лоджии)

 - перегородка

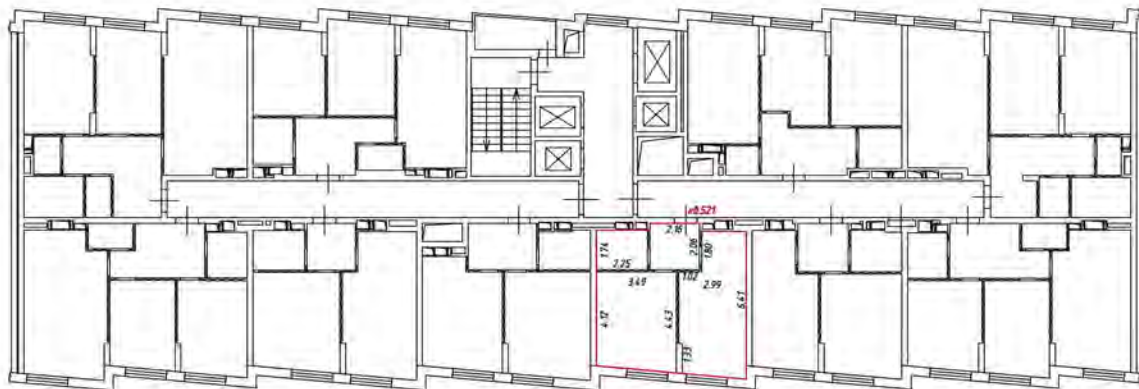

Масштаб 1:200

Условные обозначения

— — — — — часть границы вночь образованного помещения

▬▬▬▬▬▬ стена с окном и дверью

▬▬▬▬▬▬ — лестница

▬▬▬▬▬▬ — дверь остекленная (на балкон, лоджия)

▬▬▬▬▬▬ — перегородка

План этажа (части этажа)

20 этаж
4 подъезд



Масштаб 1:200

Условные обозначения

— часть границы внады образованного помещения

 — стена с окном и дверью

 — лестница

 — дверь остекленная (на балкон, лоджии)

 — перегородка

План этажа (части этажа)

20 этаж
4 подъезд

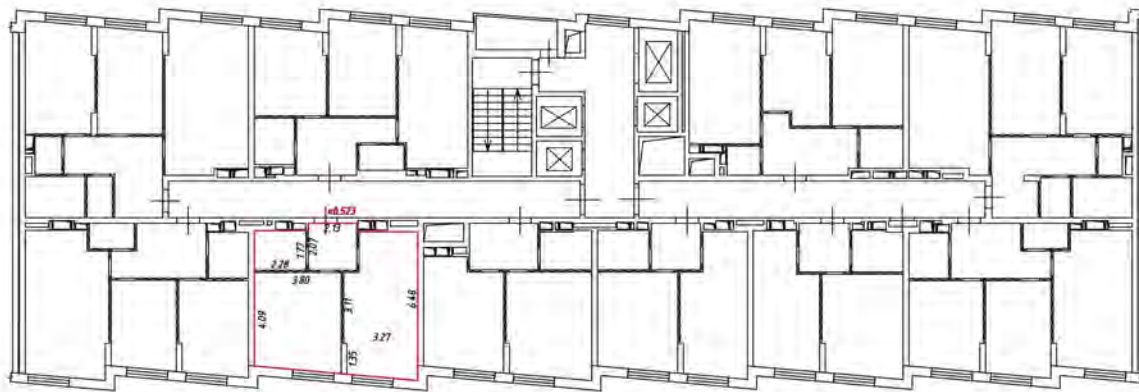

Масштаб 1:200

Условные обозначения:

— часть границы вновь образованного помещения

— стена с окном и дверью

— лестница

— дверь остекленная (на балкон, лоджии)

— перегородка

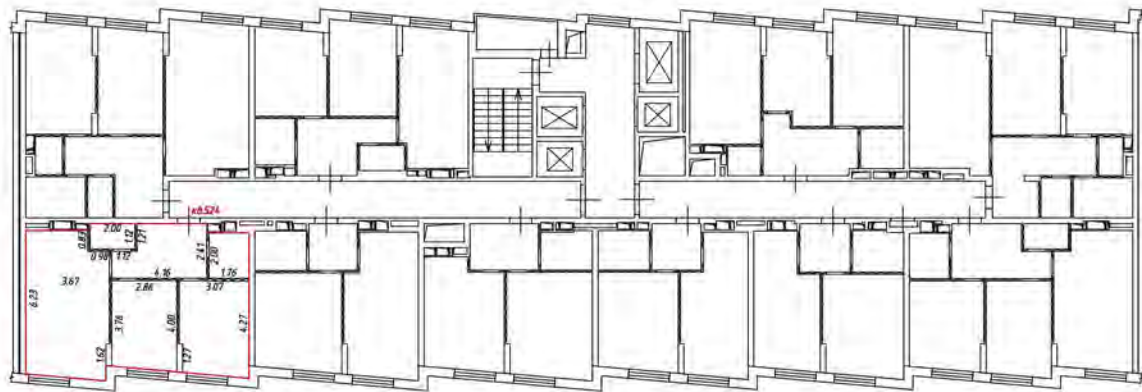

Масштаб 1:200

Условные обозначения

— — — — — часть границы вночь обрванного помещения

▬▬▬▬▬▬ стена с окном и дверью

▬▬▬▬▬▬ — лестница

▬▬▬▬▬▬ — дверь остекленная (на балкон, лоджия)

▬▬▬▬▬▬ — перегородка

План этажа (части этажа)

20 этаж
4 подъезд

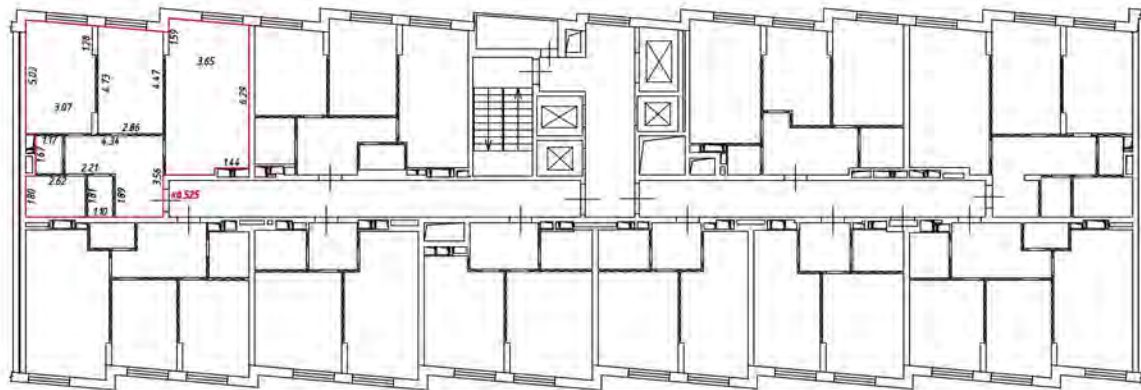

Масштаб 1:200

Условные обозначения

— часть границы внабь образованного помещения

— стена с окном и дверью

— лестница

— дверь остекленная (на балкон, лоджии)

— перегородка

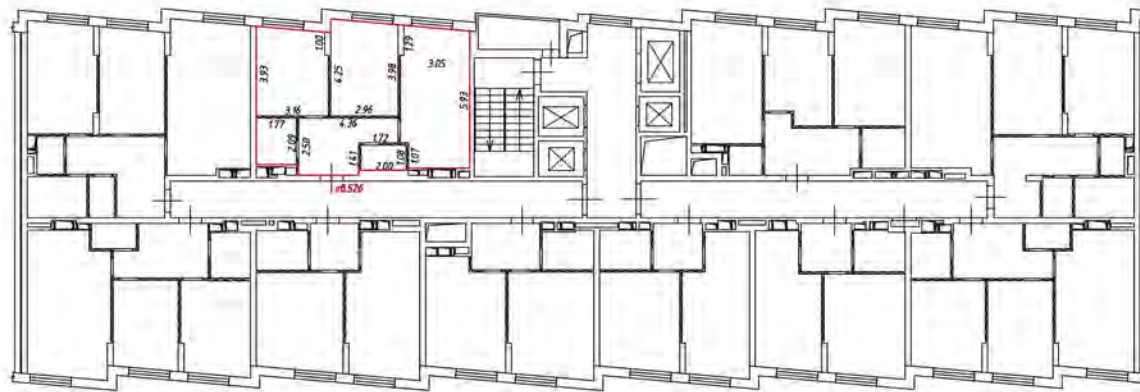

Масштаб 1:200

Условные обозначения:

 — часть границы вновь образованного помещения

 — стена с окном и дверью

 — лестница

 — дверь остекленная (на балкон, лоджия)

 — перегородка

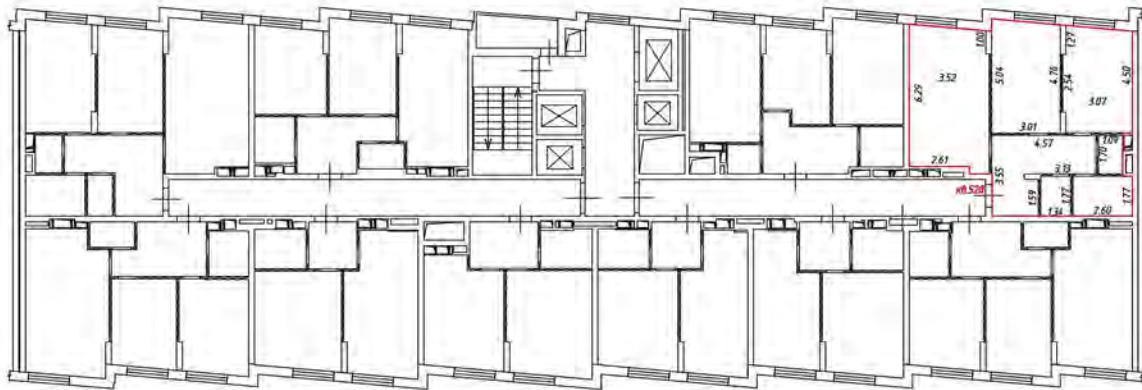

Масштаб 1:200

Условные обозначения

— — — — — часть границы вношеобразованного помещения

▬▬▬▬▬▬ — стена с окном и дверью

▬▬▬▬▬▬ — лестница

▬▬▬▬▬▬ — дверь остекленная (на балкон, лоджии)

▬▬▬▬▬▬ — перегородка

План этажа (части этажа)

21 этаж
4 подъезд

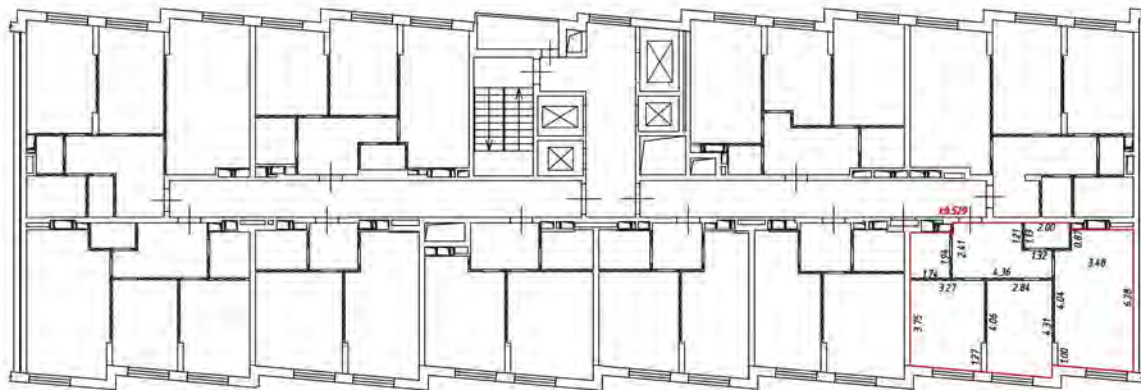

Масштаб 1:200

Условные обозначения

— часть границы внабь образованного помещения

 — стена с окном и дверью

 — лестница

 — дверь остекленная (на балконе, лоджии)

 — перегородка

План этажа (части этажа)

21 этаж
4 подъезд

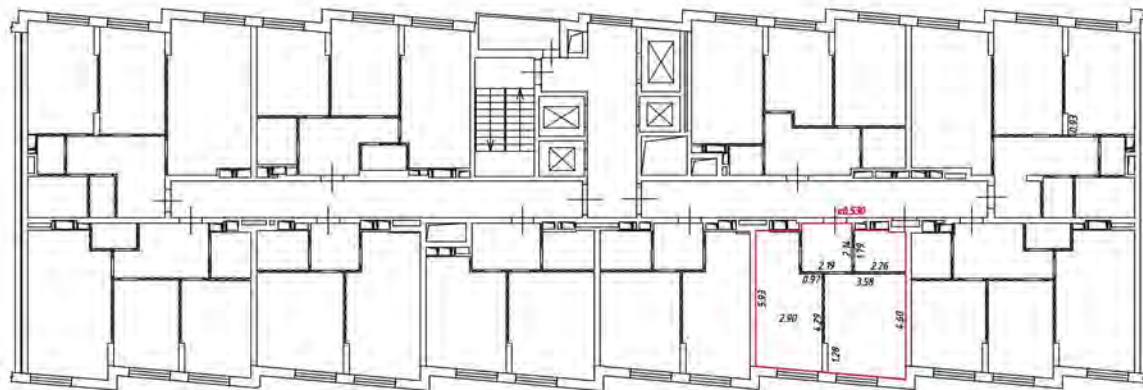

Масштаб 1:200

Условные обозначения:

— часть границы вновь образованного помещения

— стена с окном и дверью

— лестница

— дверь остекленная (на балкон, лоджии)

— перегородка

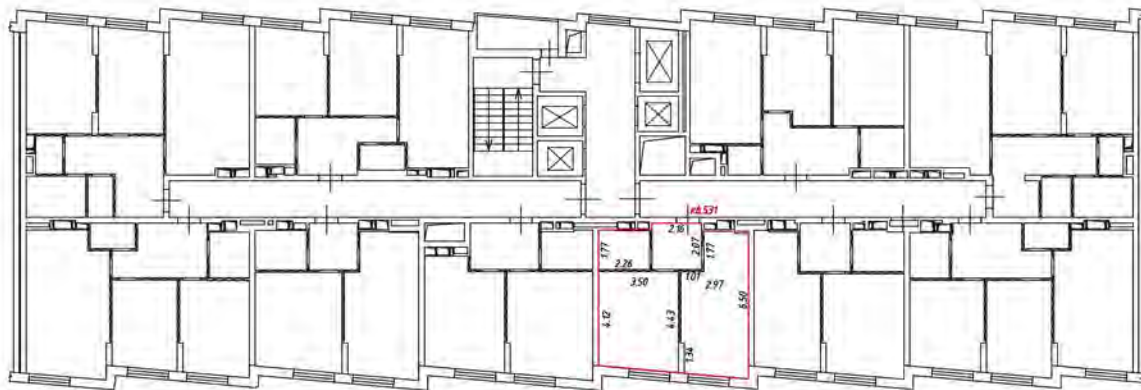

Масштаб 1:200

Условные обозначения

— — — — — часть границы вновь образованного помещения

▬▬▬▬▬▬ стена с окном и дверью

▬▬▬▬▬▬ — лестница

▬▬▬▬▬▬ — дверь остекленная (на балкон, лоджия)

▬▬▬▬▬▬ — перегородка

План этажа (части этажа)

21 этаж
4 подъезд

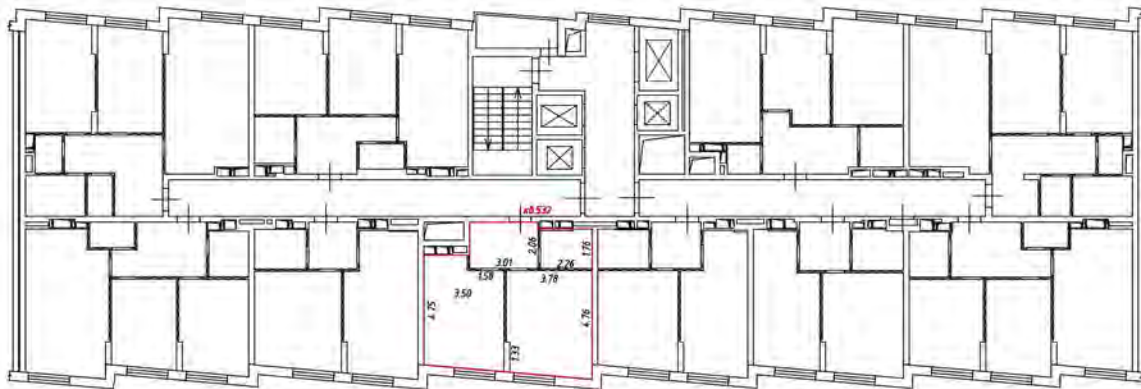

Масштаб 1:200

Условные обозначения

— часть границы вновь образованного помещения

— стена с окном и дверью

— лестница

— дверь остекленная (на балкон, лоджии)

— перегородка

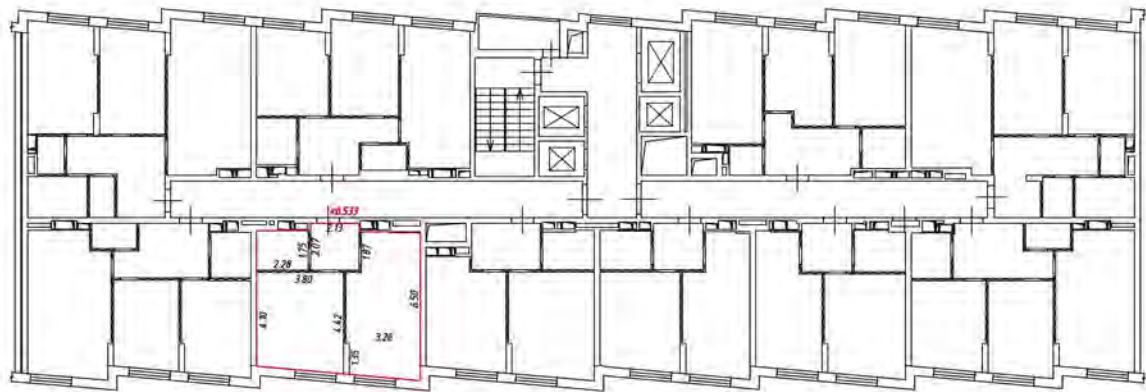

Масштаб 1:200

Условные обозначения

— — — — — часть границы вновь образуемого помещения

 — стена с окном и дверью

 — лестница

 — дверь остекленная (на балкон, лоджии)

 — перегородка

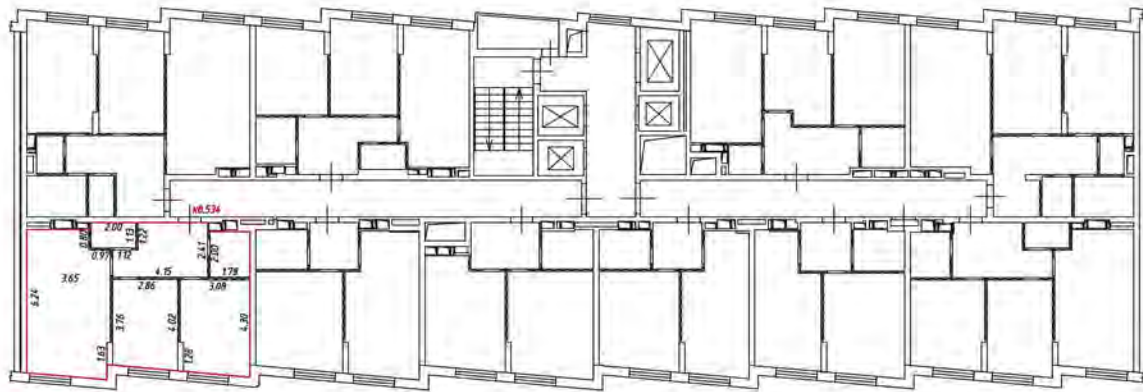

Масштаб 1:200

Условные обозначения

— часть границы внабь образованного помещения

 — стена с окном и дверью

 — лестница

 — дверь остекленная (на балкон, лоджию)

 — перегородка

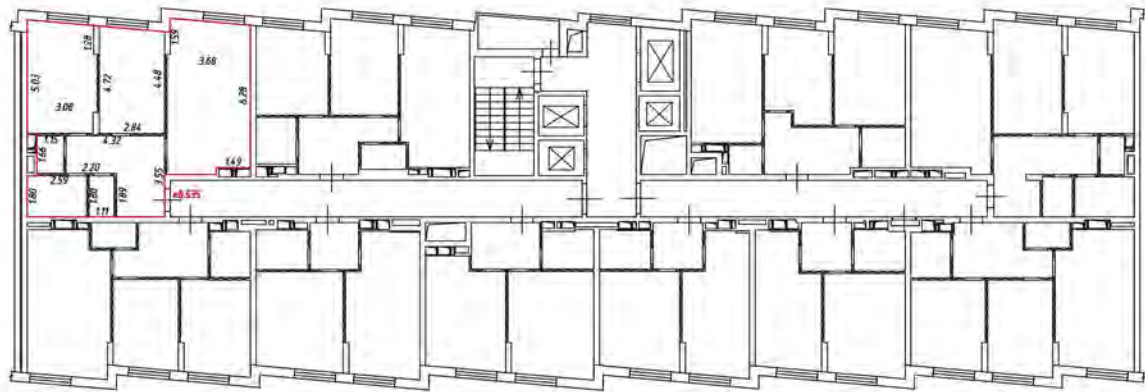

Масштаб 1:200

Условные обозначения:

— часть границы вновь образованного помещения

— стена с окном и дверью

— лестница

— дверь остекленная (на балкон, лоджия)

— перегородка

План этажа (части этажа)

21 этаж
4 уровень

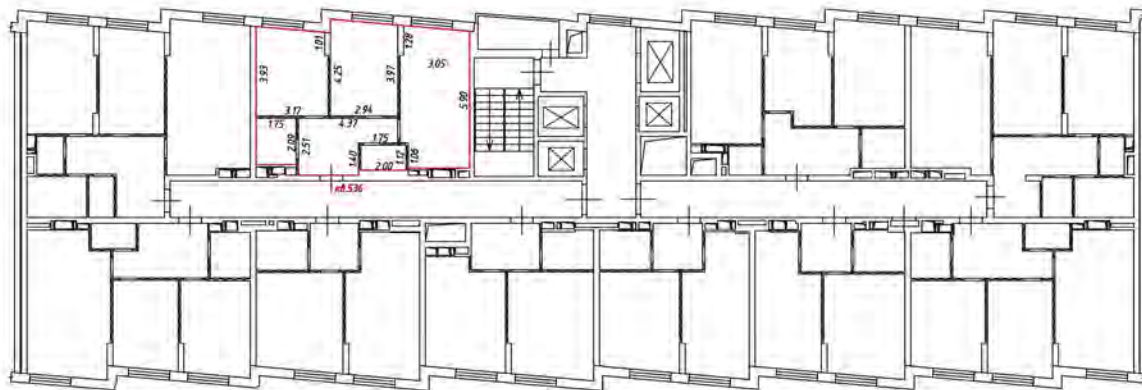

Масштаб 1:200

Условные обозначения:

 — часть границы вновь образованного помещения

 — стена с окном и дверью

 — лестница

 — дверь остекленная (на балкон, лоджия)

 — перегородка

План этажа (части этажа)

22 этаж
4 подъезд

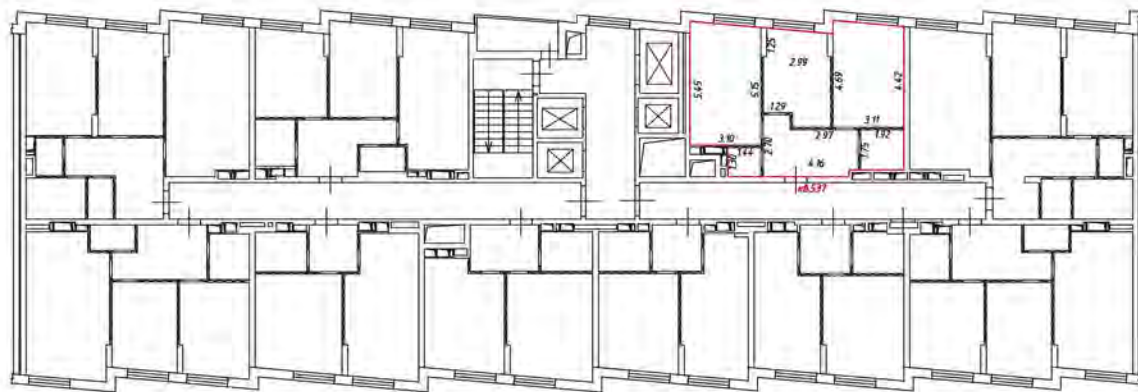

Масштаб 1:200

Условные обозначения:

 - часть границы вновь образованного помещения

 - стена с окном и дверью

 - лестница

 - дверь остекленная (на балкон, лоджии)

 - перегородка

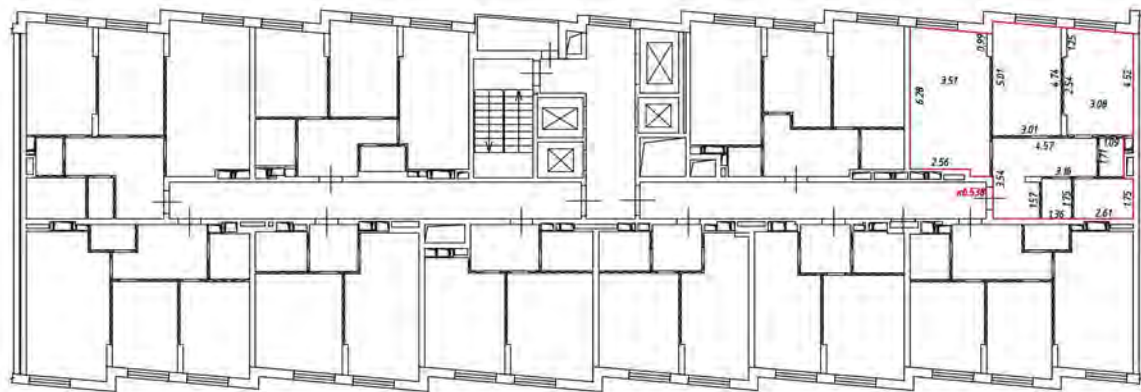

Масштаб 1:200

Условные обозначения

— — — — — часть границы вношеобразованного помещения

▬▬▬▬▬▬ — стена с окном и дверью

▬▬▬▬▬▬ — лестница

▬▬▬▬▬▬ — дверь остекленная (на балкон, лоджия)

▬▬▬▬▬▬ — перегородка

План этажа (части этажа)

22 этаж
& подвезд

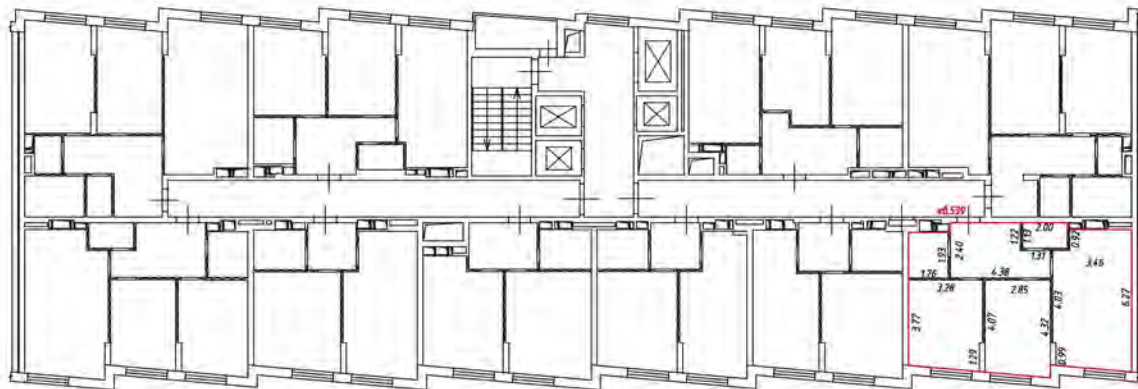

Масштаб 1:200

Условные обозначения:

— часть границы вновь образованного помещения

— стена с окном и дверью

— лестница

— дверь остекленная (на балкон, лоджии)

— перегородка

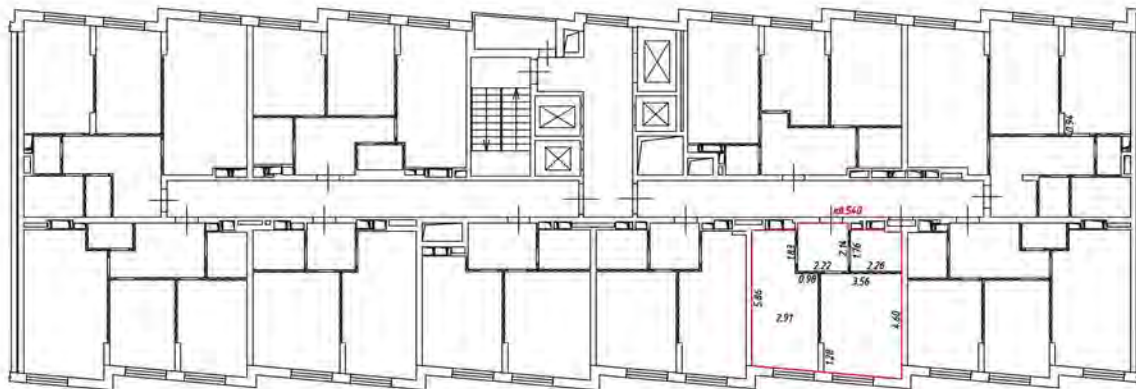

Масштаб 1:200

Условные обозначения

— — — — — часть границы вночь образованного помещения

▬▬▬▬▬▬ — стена с окном и дверью

▬▬▬▬▬▬ — лестница

▬▬▬▬▬▬ — дверь остекленная (на балкон, лоджии)

▬▬▬▬▬▬ — перегородка

План этажа (части этажа)

22 этаж
4 подъезд

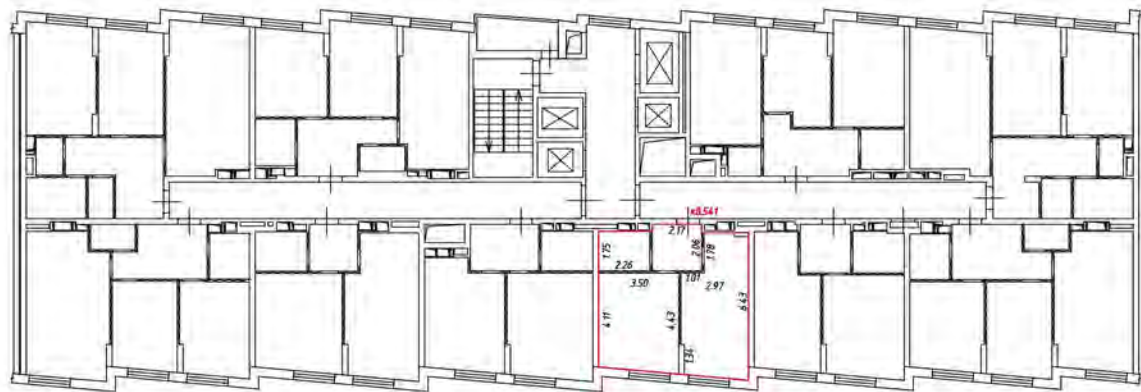

Масштаб 1:200

Условные обозначения:

— часть границы вновь образованного помещения

▬ стена с окном и дверью

▬ лестница

▬ дверь остекленная (на балкон, лоджии)

▬ перегородка

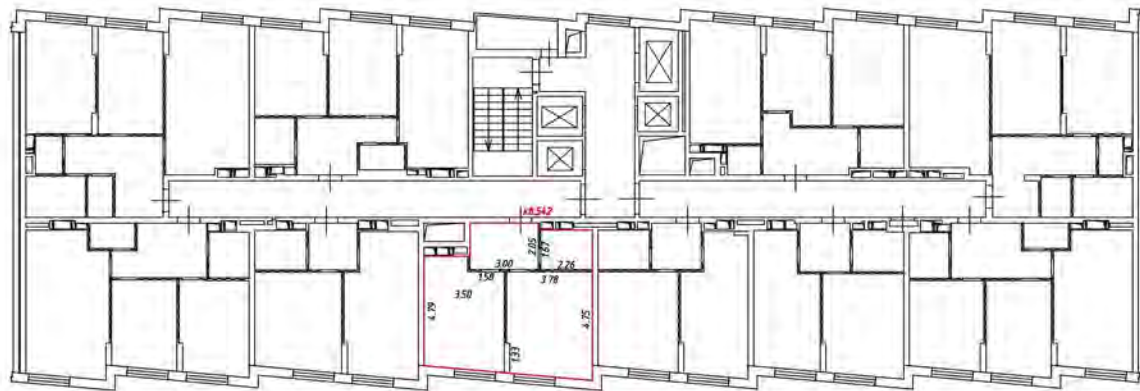

Масштаб 1:200

Условные обозначения

— — — — — часть границы вночь образованного помещения

 — стена с окном и дверью

 — лестница

 — дверь остекленная (на балкон, лоджии)

 — перегородка

План этажа (части этажа)

22 этаж
4 подъезд

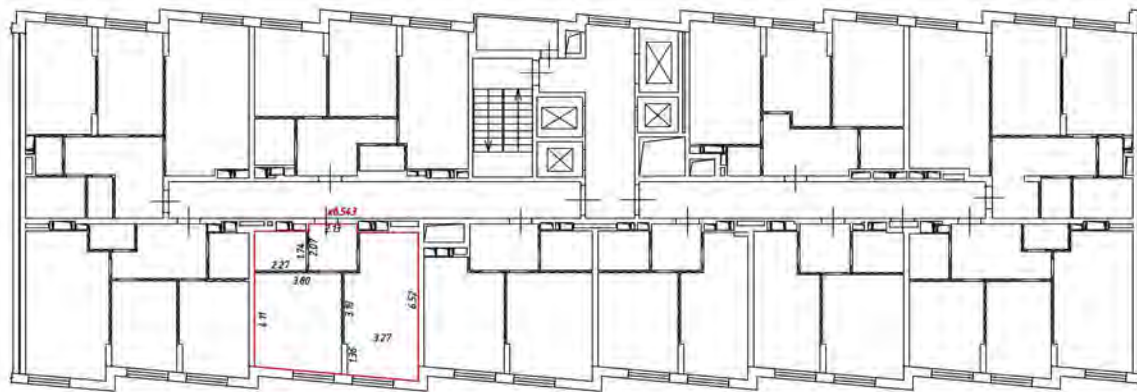

Масштаб 1:200

Условные обозначения

— часть границы вновь образованного помещения

 — стена с окном и дверью

 — лестница

 — дверь остекленная (на балконе, лоджии)

 — перегородка

План этажа (части этажа)

22 этаж
и подвезд

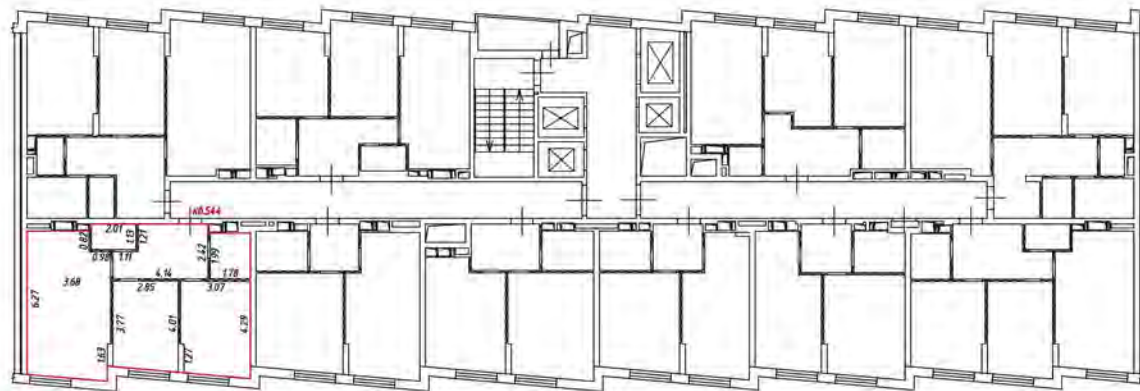

Масштаб 1:200

Условные обозначения:

— часть границы вновь образованного помещения

▬ стена с окном и дверью

— лестница

— дверь остекленная (на балкон, лоджии)

▬ перегородка

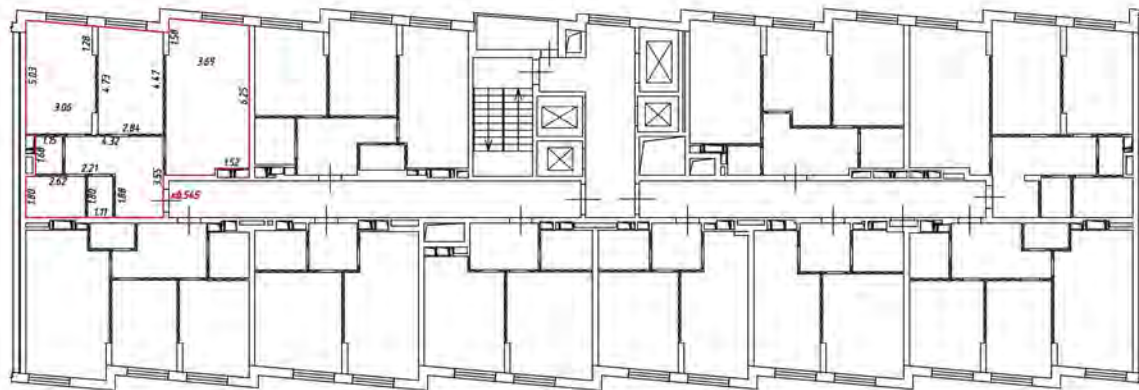

Масштаб 1:200

Условные обозначения

— — — — — часть границы вношеобразованного помещения

— — — — — стена с окном и дверью

— — — — — лестница

— — — — — дверь остекленная (на балкон, лоджии)

— — — — — перегородка

План этажа (части этажа)

22 этаж
4 подъезд

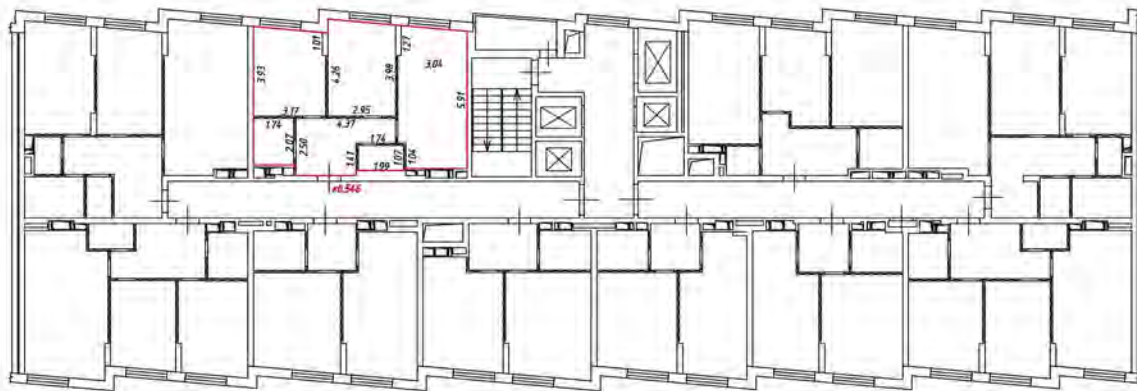

Масштаб 1:200

Условные обозначения

— часть границы внады образованного помещения

 — стена с окном и дверью

 — лестница

 — дверь остекленная (на балкон, лоджии)

 — перегородка

2 этаж
5 подъезд

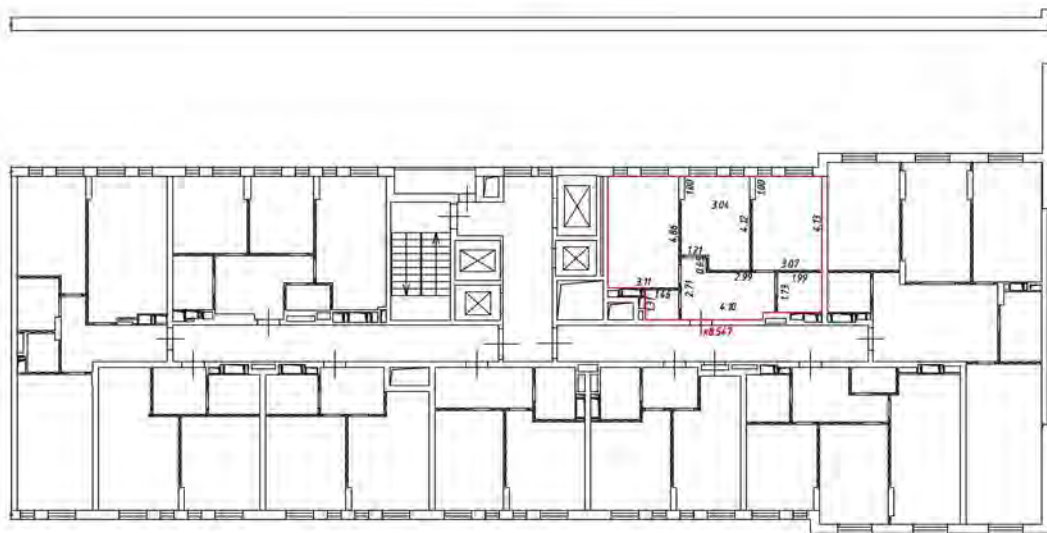

Масштаб 1:200

Условные обозначения:

— часть границы внады образованного помещения

— стена с окном и дверью

— лестница

— дверь остекленная (на балкон, лоджия)

— перегородка

План этажа (части этажа)

2 этаж
5 рядов

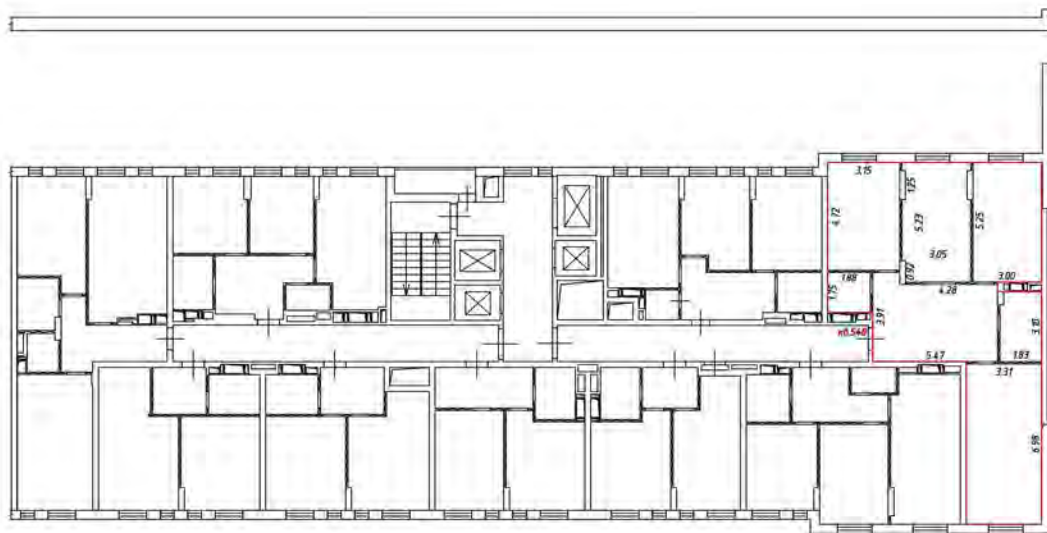

Масштаб 1:200

Условные обозначения

 - часть границы вновь образованного помещения

 - стена с окном и дверью

 - лестница

 - дверь остекленная (на балкон, лоджии)

 - перегородка

План этажа (части этажа)

2 этаж
5 подъезд

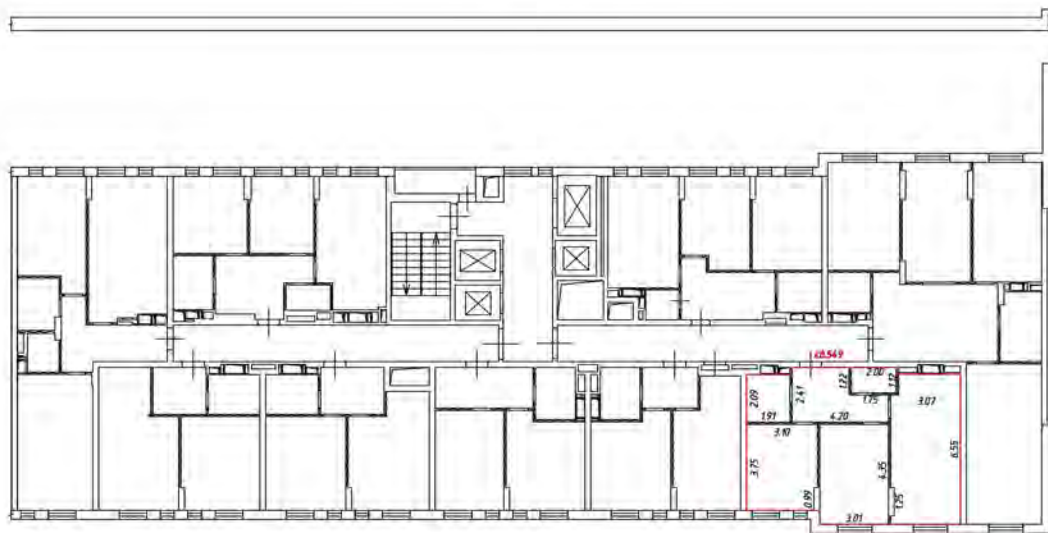

Масштаб 1:200

Условные обозначения:

— — — — — часть границы вновь образованного помещения

 — стена с окном и дверью

 — лестница

 — дверь остекленная (на балкон, лоджия)

 — перегородка

2 этаж
5 подъезд

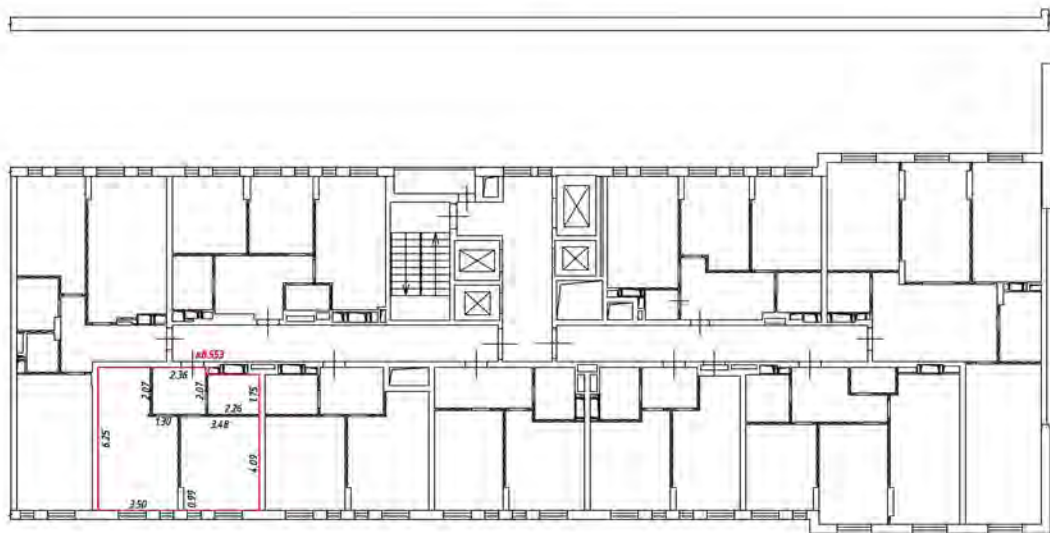

Масштаб 1:200

Условные обозначения:

 - часть границы внады образованного помещения

 - стена с окном и дверью

 - лестница

 - дверь остекленная (на балкон, лоджии)

 - перегородка

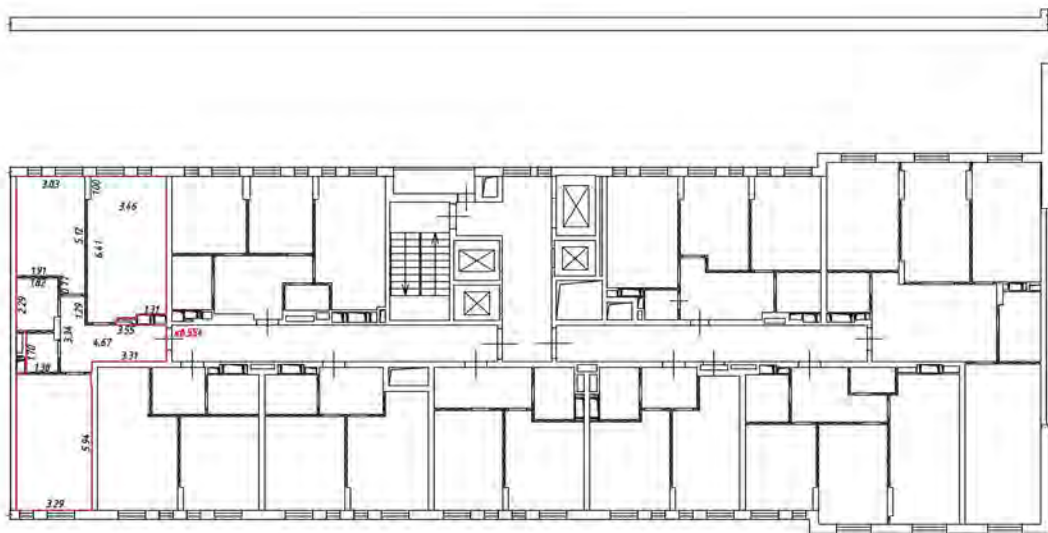

Масштаб 1:200

Условные обозначения

 - часть границы вновь образованного помещения

 - стена с окном и дверью

 - лестница

 - дверь остекленная (на балкон, лоджия)

 - перегородка

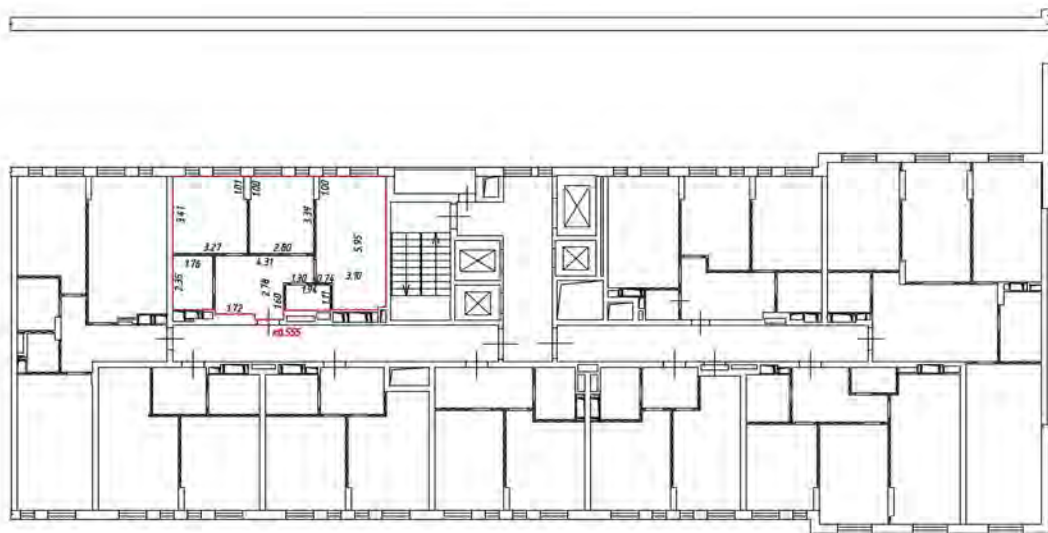

Масштаб 1:200

Условные обозначения:

— — — — — часть границы вновь образованного помещения

— — — — — стена с окном и дверью

— — — — — лестница

— — — — — дверь остекленная (на балкон, поджию)

— — — — — перегородка

3 этаж
5 подъезд

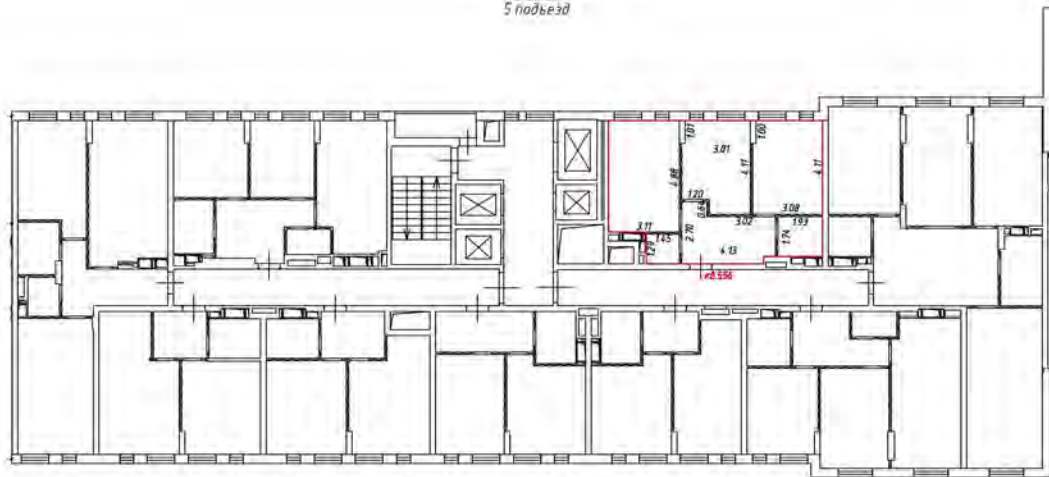

Масштаб 1:200

Условные обозначения:

 - часть границы внады образованного помещения

 - стена с окном и дверью

 - лестница

 - дверь остекленная (на балконе, лоджии)

 - перегородка

План этажа (части этажа)

3 этаж
5 подв./подв.

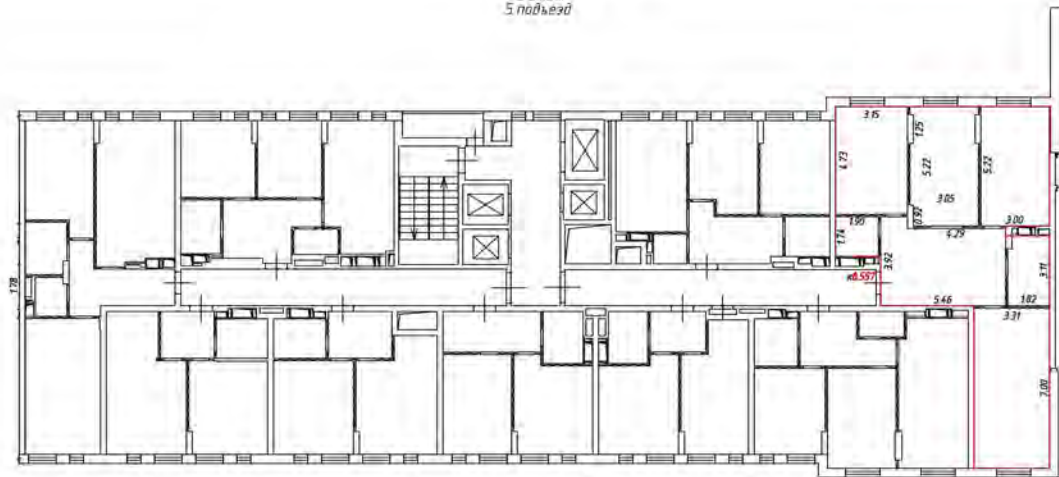

Масштаб 1:200

Условные обозначения

 - часть границы вновь образованного помещения

 - стена с окном и дверью

 - лестница

 - дверь остекленная (на балкон, лоджии)

 - перегородка

План этажа (части этажа)

3 этаж
5 подъезд

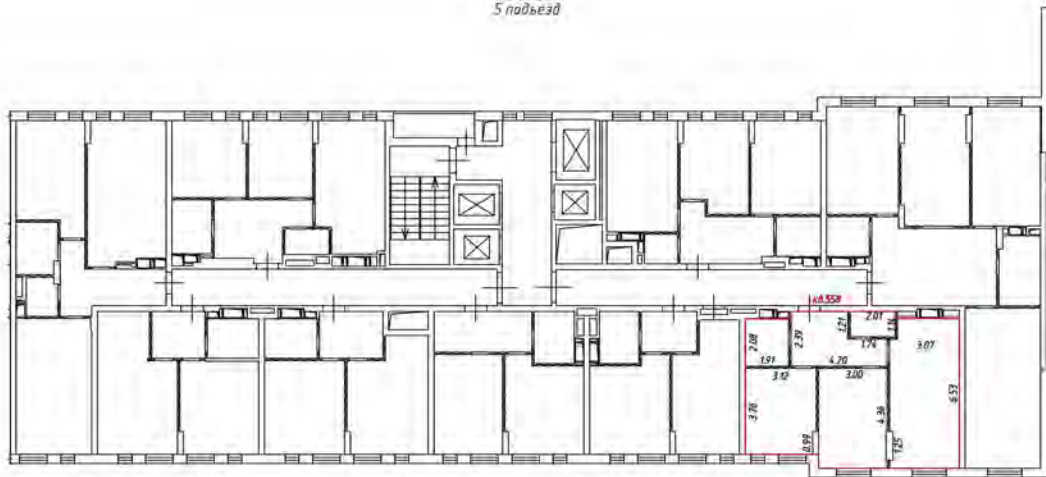

Масштаб 1:200

Условные обозначения:

— — — — — часть границы вновь образованного помещения

 — стена с окном и дверью

 — лестница

 — дверь остекленная (на балкон, лоджия)

 — перегородка

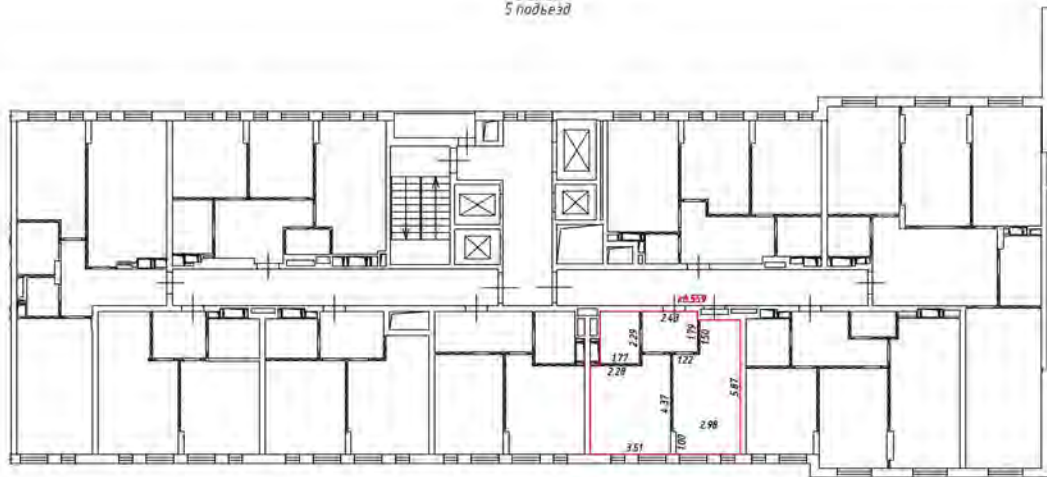

Масштаб 1:200

Условные обозначения:

 - часть границы внады образованного помещения

 - стена с окном и дверью

 - лестница

 - дверь остекленная (на балконе, лоджии)

 - перегородка

План этажа (части этажа)

3 этаж
5 подв. этаж

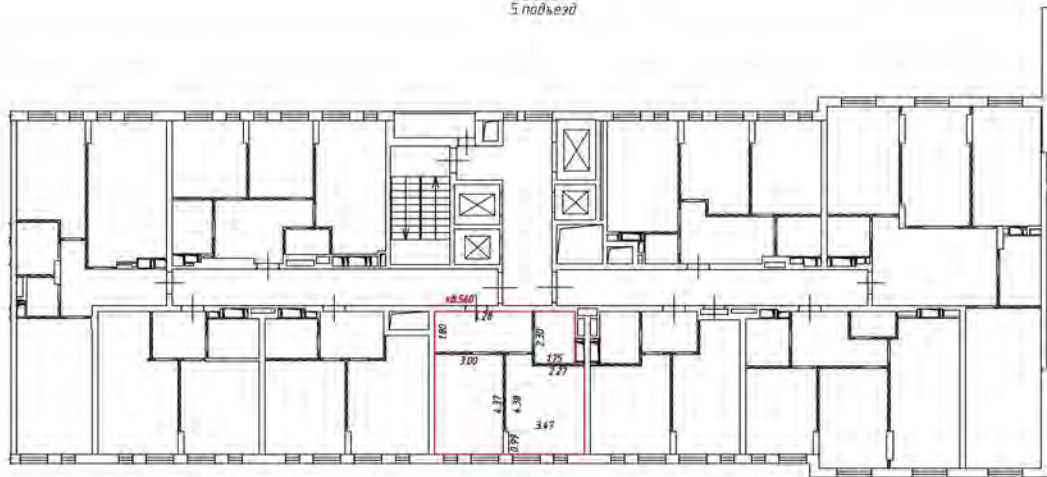

Масштаб 1:200

Условные обозначения

 - часть границы вновь образованного помещения

 - стена с окном и дверью

 - лестница

 - дверь остекленная (на балкон, лоджии)

 - перегородка

План этажа (части этажа)

3 этаж
5 подъезд

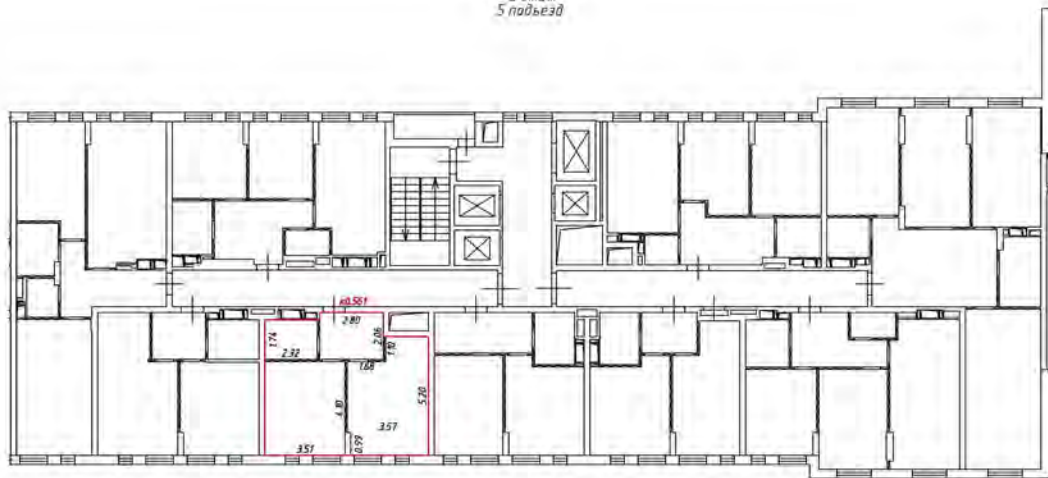

Масштаб 1:200

Условные обозначения:

— — — — — часть границы вновь образованного помещения

 — стена с окном и дверью

 — лестница

 — дверь остекленная (на балкон, лоджия)

 — перегородка

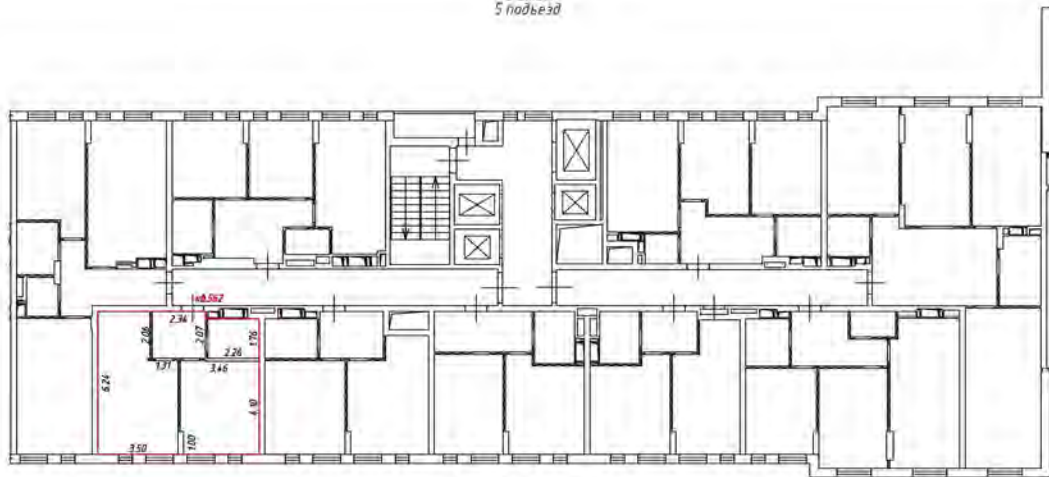

Масштаб 1:200

Условные обозначения:

 - часть границы внады образованного помещения

 - стена с окном и дверью

 - лестница

 - дверь остекленная (на балкон, лоджия)

 - перегородка

План этажа (части этажа)

3 этаж
5 подв. этаж

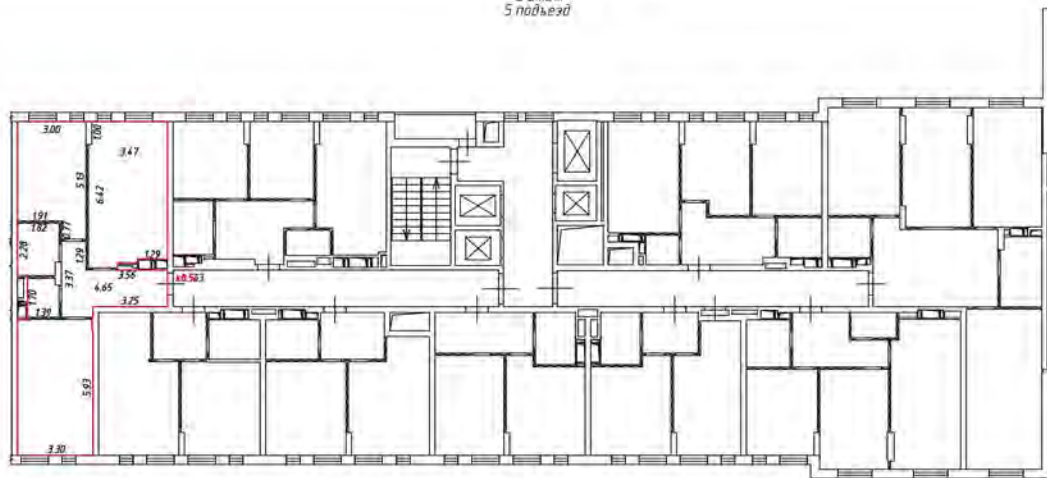

Масштаб 1:200

Условные обозначения

 — часть границы вновь образованного помещения

 — стена с окном и дверью

 — лестница

 — дверь остекленная (на балкон, лоджии)

 — перегородка

План этажа (части этажа)

3 этаж
5 подъезд

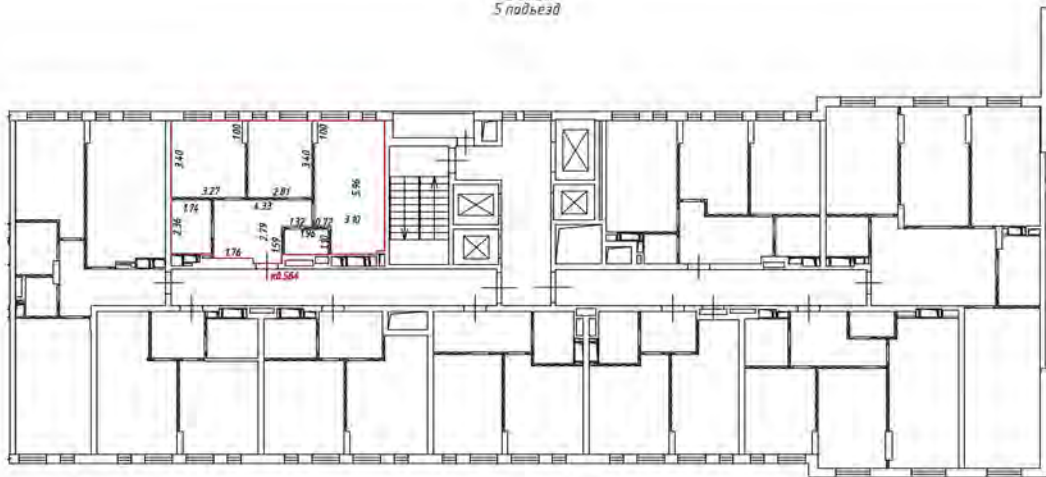

Масштаб 1:200

Условные обозначения:

— — — — — часть границы вновь образованного помещения

 — стена с окном и дверью

 — лестница

 — дверь остекленная (на балкон, лоджию)

 — перегородка

4 этаж
5 подъезд

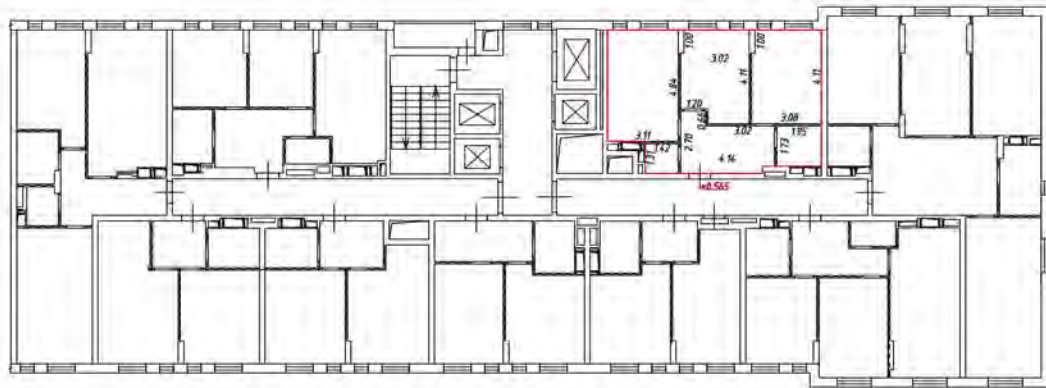

Масштаб 1:200

Условные обозначения:

 - часть границы внады образованного помещения

 - стена с окном и дверью

 - лестница

 - дверь остекленная (на балкон, лоджия)

 - перегородка

План этажа (части этажа)

4 этаж
5 подвьея

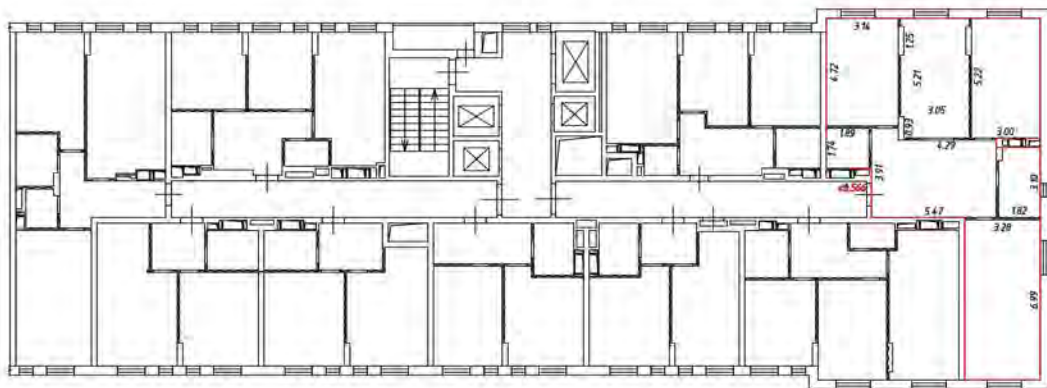

Масштаб 1:200

Условные обозначения

 - часть границы вновь образованного помещения

 - стена с окном и дверью

 - лестница

 - дверь остекленная (на балкон, лоджии)

 - перегородка

План этажа (части этажа)

4 этаж
5 подъезд

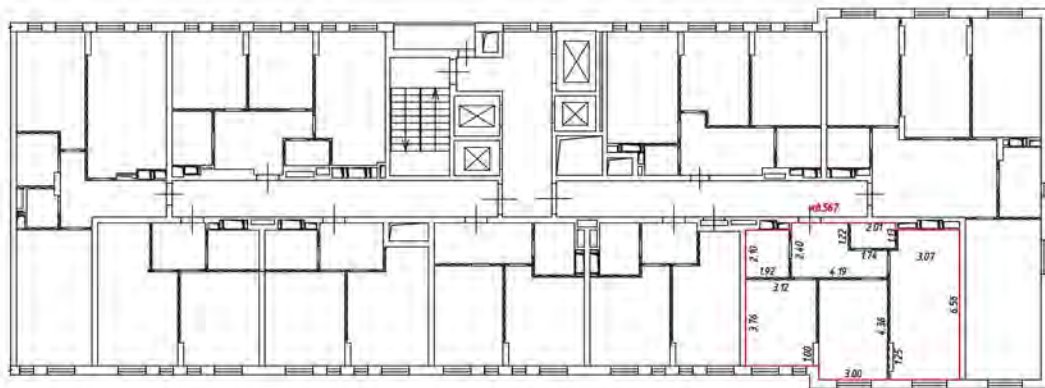

Масштаб 1:200

Условные обозначения:

— — — — — часть границы вновь образованного помещения

 — стена с окном и дверью

 — лестница

 — дверь остекленная (на балкон, лоджию)

 — перегородка

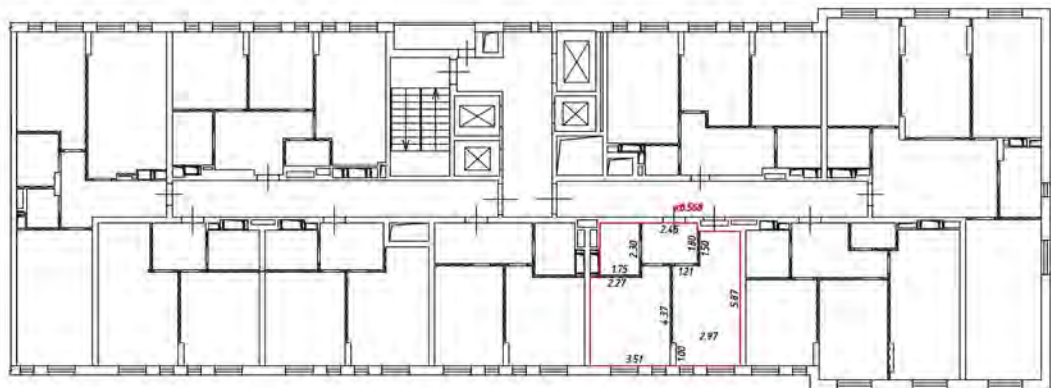

Масштаб 1:200

Условные обозначения:

 - часть границы вновь образованного помещения

 - стена с окном и дверью

 - лестница

 - дверь остекленная (на балкон, лоджия)

 - перегородка

План этажа (части этажа)

4 этаж
рядов 5

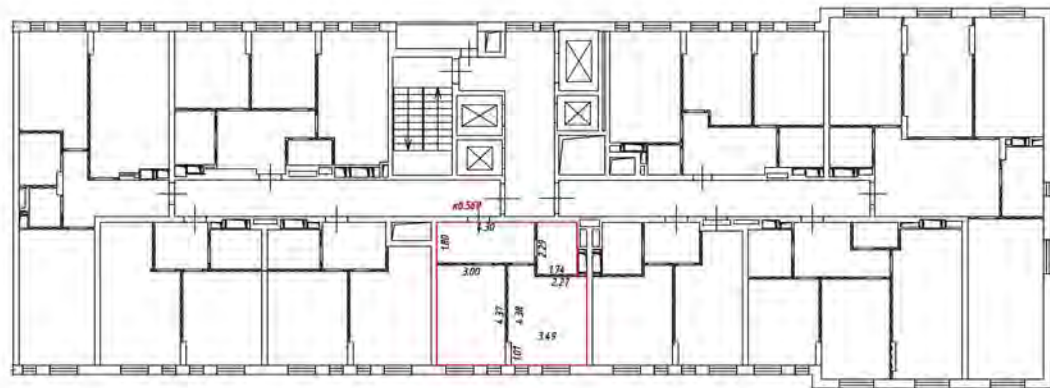

Масштаб 1:200

Условные обозначения

 - часть границы вновь образованного помещения

 - стена с окном и дверью

 - лестница

 - дверь остекленная (на балкон, лоджии)

 - перегородка

План этажа (части этажа)

4 этаж
5 подъезд

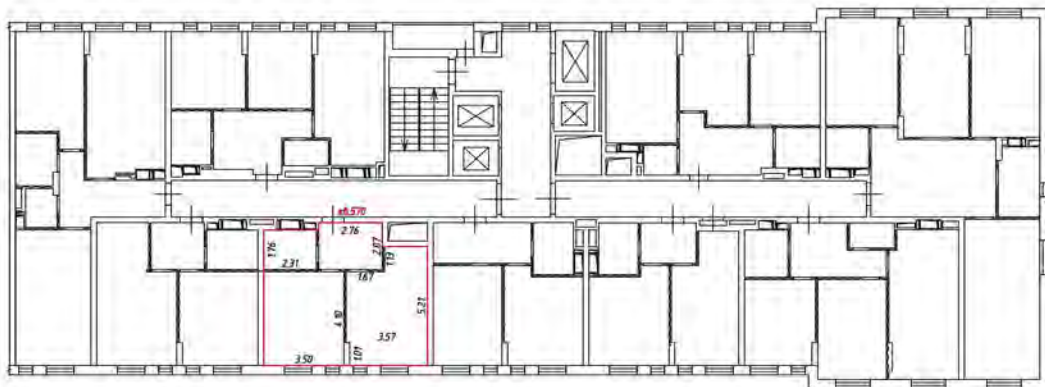

Масштаб 1:200

Условные обозначения:

— — — — — часть границы вновь образованного помещения

 — стена с окном и дверью

 — лестница

 — дверь остекленная (на балкон, лоджию)

 — перегородка

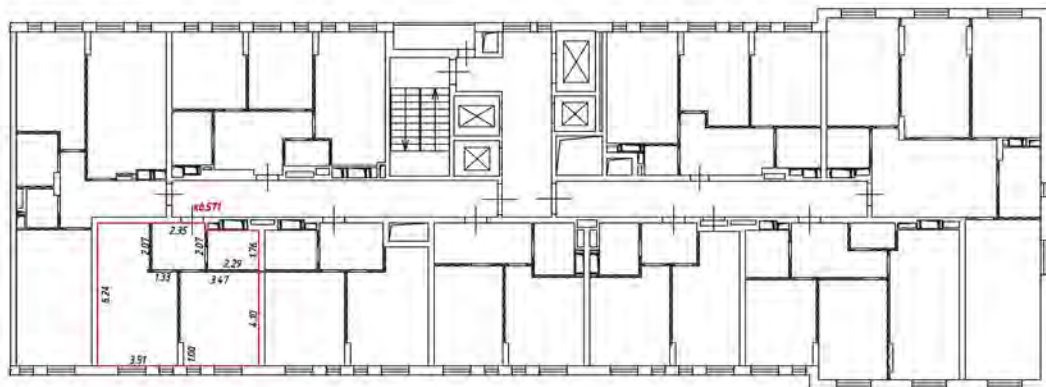

Масштаб 1:200

Условные обозначения:

 - часть границы внады образованного помещения

 - стена с окном и дверью

 - лестница

 - дверь остекленная (на балкон, лоджия)

 - перегородка

План этажа (части этажа)

4 этаж
5 подвезд

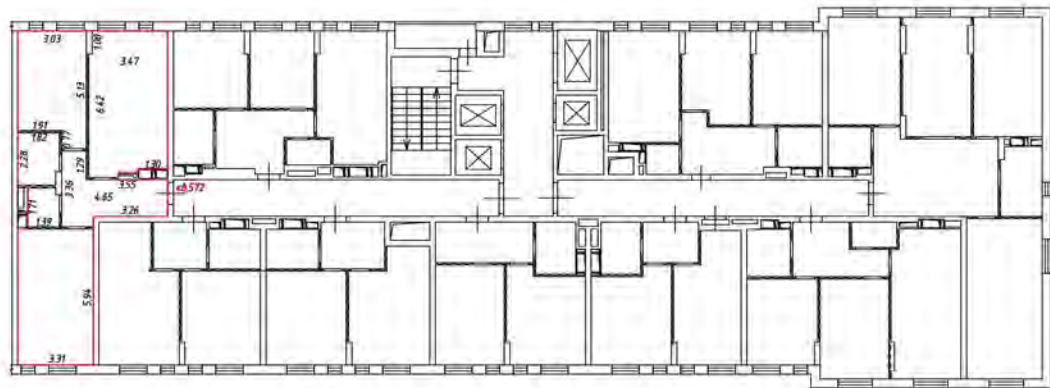

Масштаб 1:200

Условные обозначения

— часть границы вновь образованного помещения

— стена с окном и дверью

— лестница

— дверь остекленная (на балкон, лоджии)

— перегородка

План этажа (части этажа)

5 этаж
5 подвезд

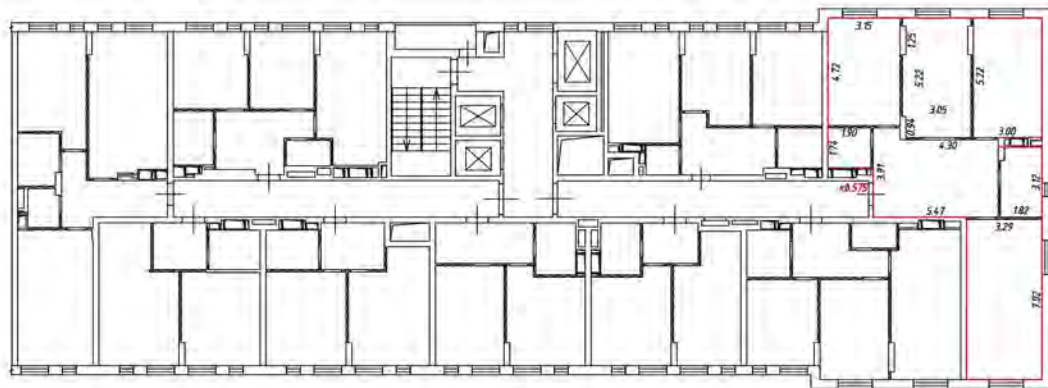

Масштаб 1:200

Числовые обозначения

 - часть границы вновь образованного помещения

 - стена с окном и дверью

 - лестница

 - дверь остекленная (на балкон, лоджии)

 - перегородка

План этажа (части этажа)

5 этаж
5 подъезд

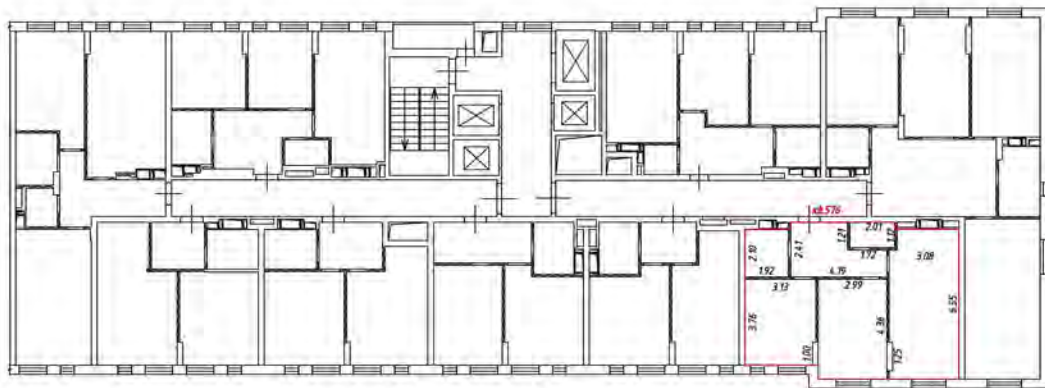

Масштаб 1:200

Условные обозначения:

— — — — — часть границы вновь образованного помещения

 — стена с окном и дверью

 — лестница

 — дверь остекленная (на балкон, лоджия)

 — перегородка

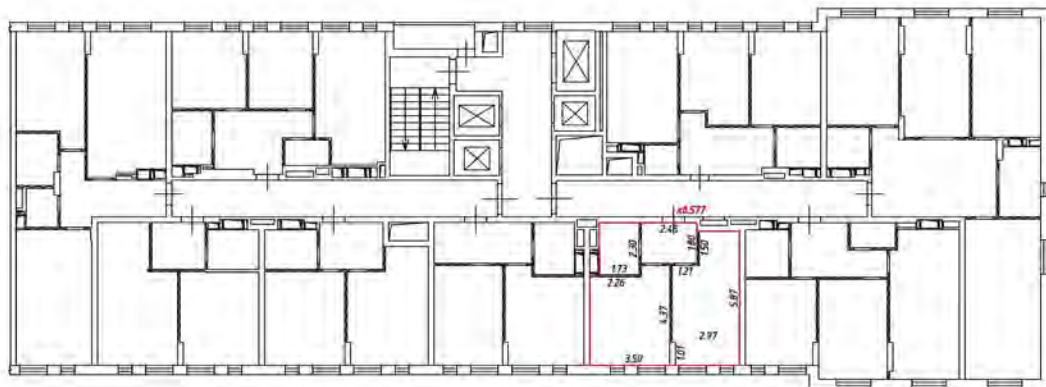

Масштаб 1:200

Условные обозначения:

 - часть границы внады образованного помещения

 - стена с окном и дверью

 - лестница

 - дверь остекленная (на балкон, лоджия)

 - перегородка

План этажа (части этажа)

5 этаж
5 подъезд

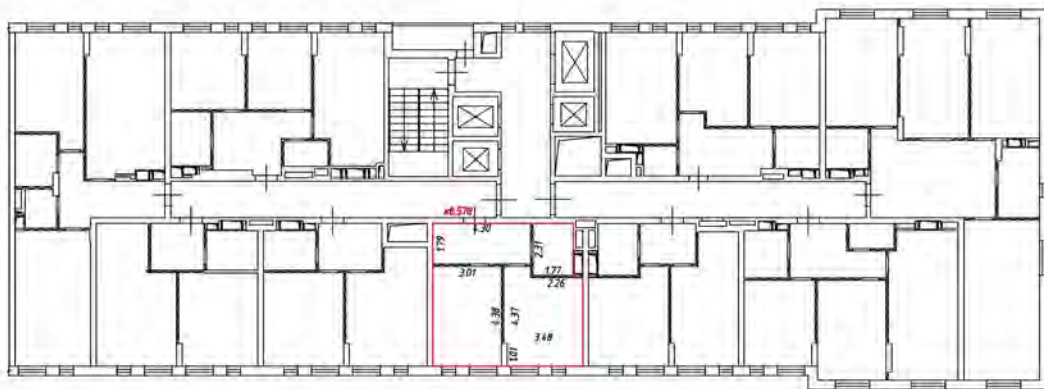

Масштаб 1:200

Условные обозначения

 - часть границы вновь образованного помещения

 - стена с окном и дверью

 - лестница

 - дверь остекленная (на балкон, лоджии)

 - перегородка

План этажа (части этажа)

5 этаж
5 подъезд

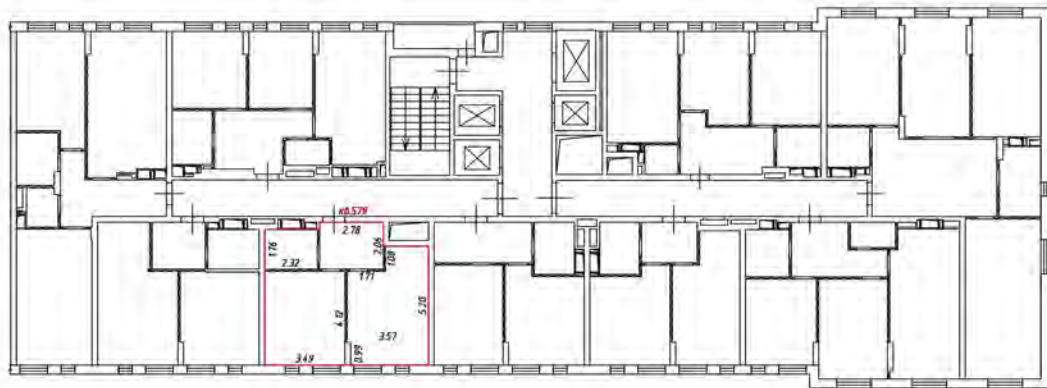

Масштаб 1:200

Условные обозначения:

— — — — — часть границы вновь образованного помещения

— — — — — стена с окном и дверью

— — — — — лестница

— — — — — дверь остекленная (на балкон, лоджия)

— — — — — перегородка

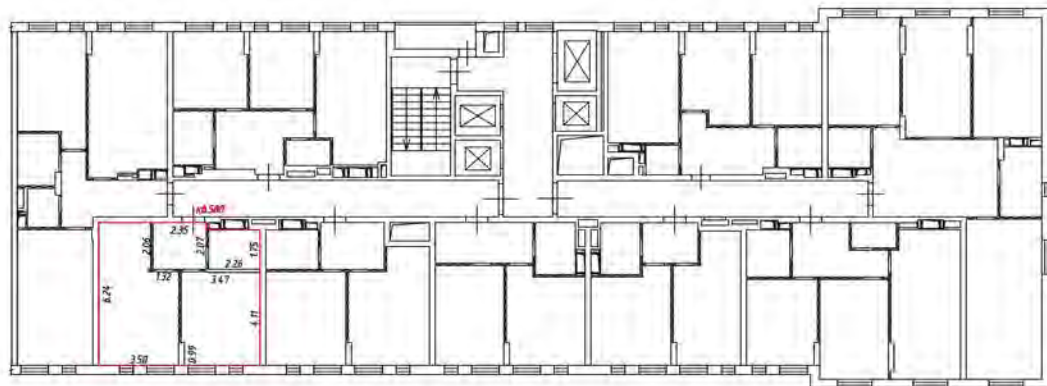

Масштаб 1:200

Условные обозначения:

 - часть границы внады образованного помещения

 - стена с окном и дверью

 - лестница

 - дверь остекленная (на балкон, лоджия)

 - перегородка

План этажа (части этажа)

5 этаж
5 подвезд

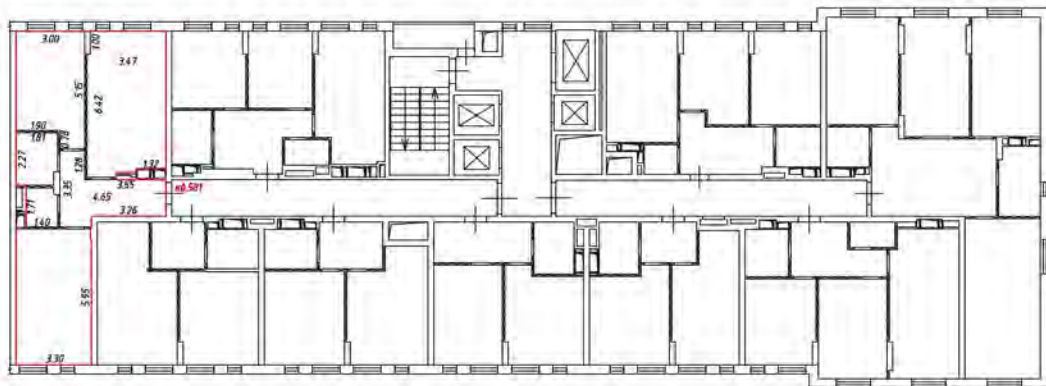

Масштаб 1:200

Условные обозначения

— часть границы вновь образованного помещения

— стена с окном и дверью

— лестница

— дверь остекленная (на балкон, лоджии)

— перегородка

6 этаж
5 подъезд

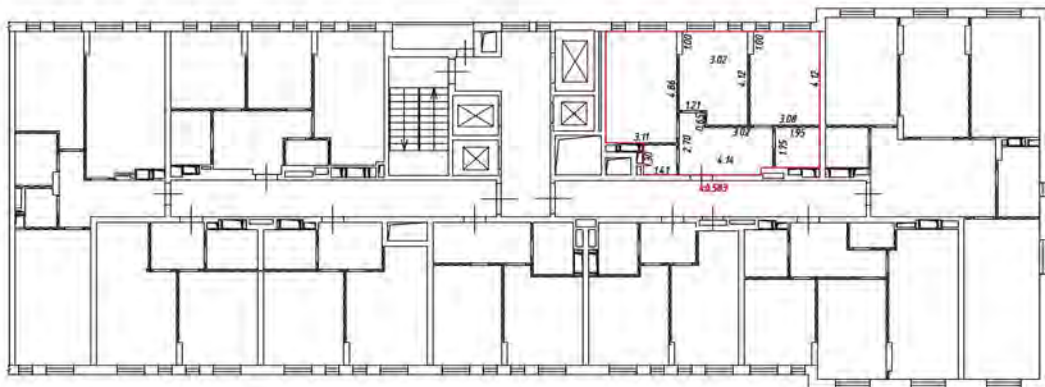

Масштаб 1:200

Условные обозначения:

 - часть границы внады образованного помещения

 - стена с окном и дверью

 - лестница

 - дверь остекленная (на балкон, лоджия)

 - перегородка

План этажа (части этажа)

5 этаж
5 подв. этаж

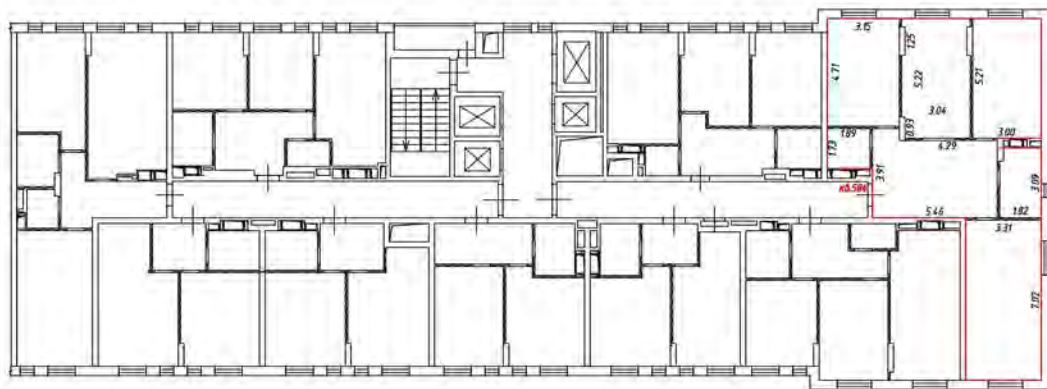

Масштаб 1:200

Условные обозначения

 - часть границы вновь образованного помещения

 - стена с окном и дверью

 - лестница

 - дверь остекленная (на балкон, лоджия)

 - перегородка

План этажа (части этажа)

6 этаж
5 подъезд

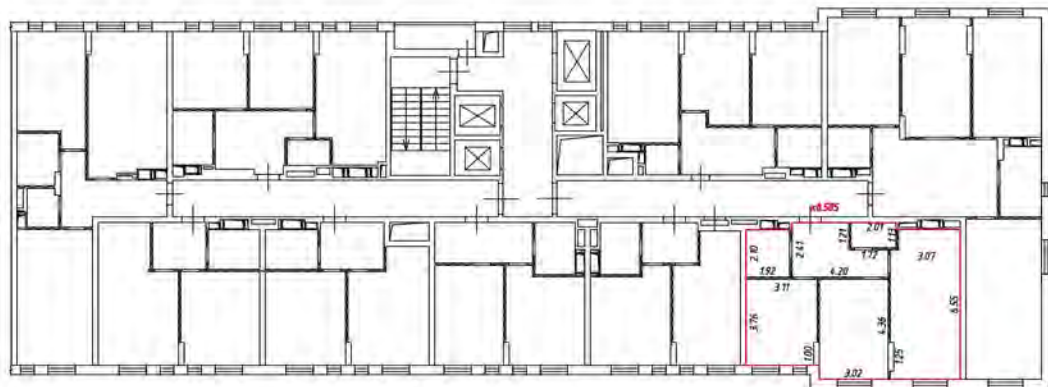

Масштаб 1:200

Условные обозначения:

— — — — — часть границы вновь образованного помещения

 — стена с окном и дверью

 — лестница

 — дверь остекленная (на балкон, лоджию)

 — перегородка

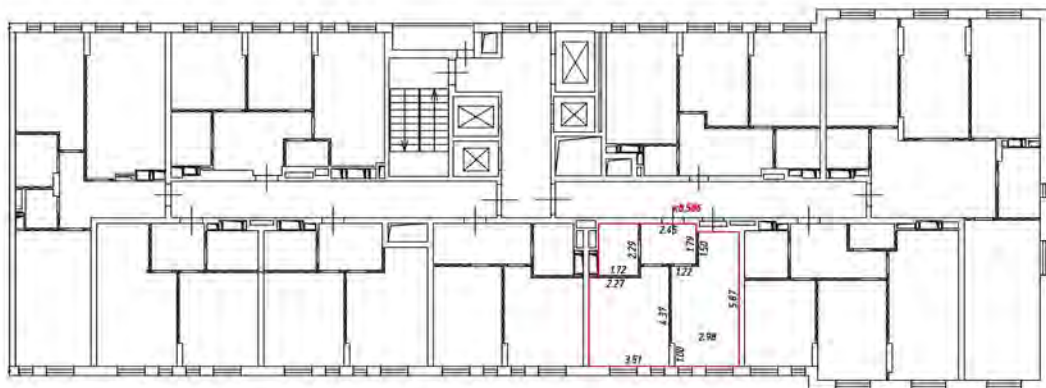

Масштаб 1:200

Условные обозначения:

 - часть границы внады образованного помещения

 - стена с окном и дверью

 - лестница

 - дверь остекленная (на балкон, лоджия)

 - перегородка

План этажа (части этажа)

5 этаж
5 подв. этаж

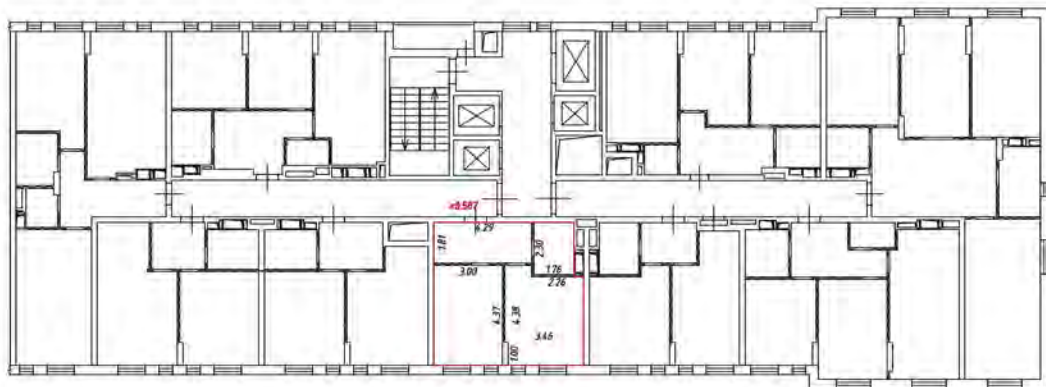

Масштаб 1:200

Условные обозначения

 - часть границы вновь образованного помещения

 - стена с окном и дверью

 - лестница

 - дверь остекленная (на балкон, лоджию)

 - перегородка

План этажа (части этажа)

6 этаж
5 подъезд

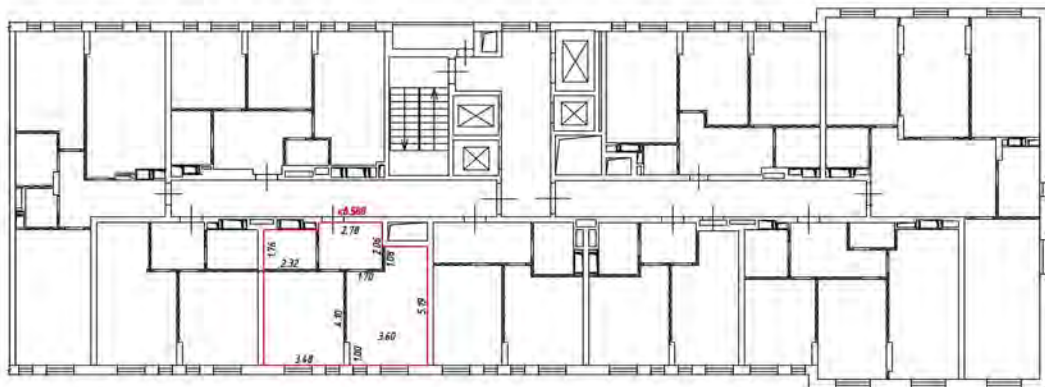

Масштаб 1:200

Условные обозначения:

— — — — — часть границы вновь образованного помещения

 — стена с окном и дверью

 — лестница

 — дверь остекленная (на балкон, лоджия)

 — перегородка

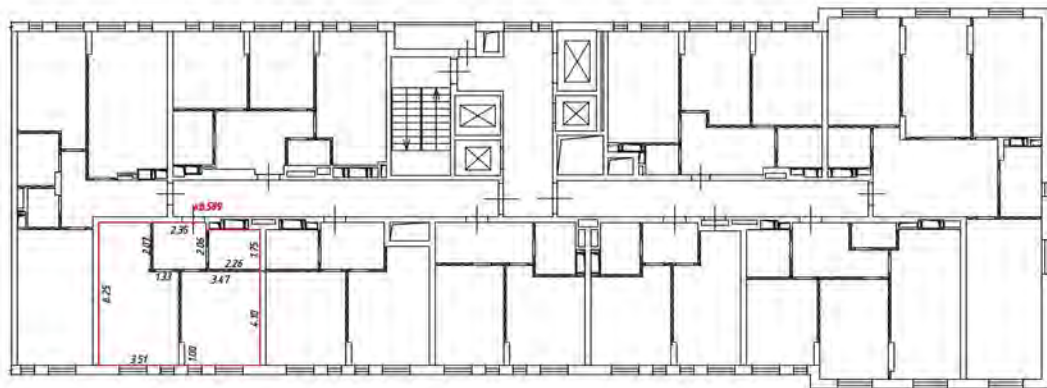

Масштаб 1:200

Условные обозначения:

 - часть границы внады образованного помещения

 - стена с окном и дверью

 - лестница

 - дверь остекленная (на балкон, лоджия)

 - перегородка

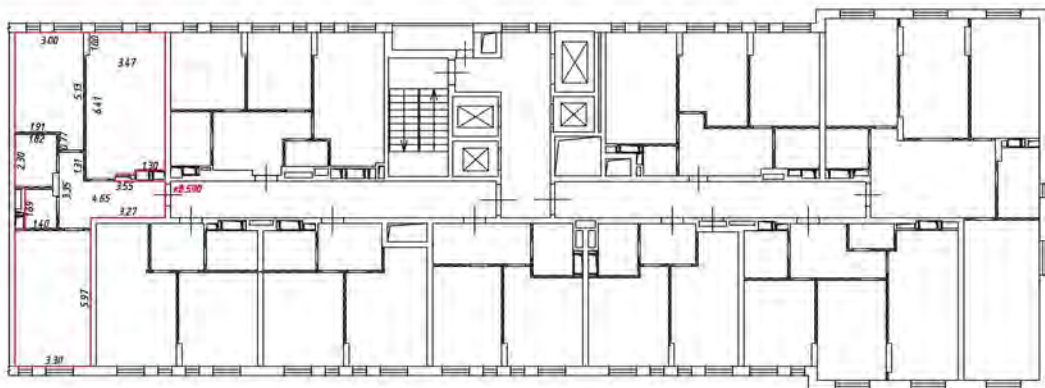

Масштаб 1:200

Условные обозначения

 - часть границы вновь образованного помещения

 - стена с окном и дверью

 - лестница

 - дверь остекленная (на балкон, лоджии)

 - перегородка

План этажа (части этажа)

6 этаж
5 подъезд

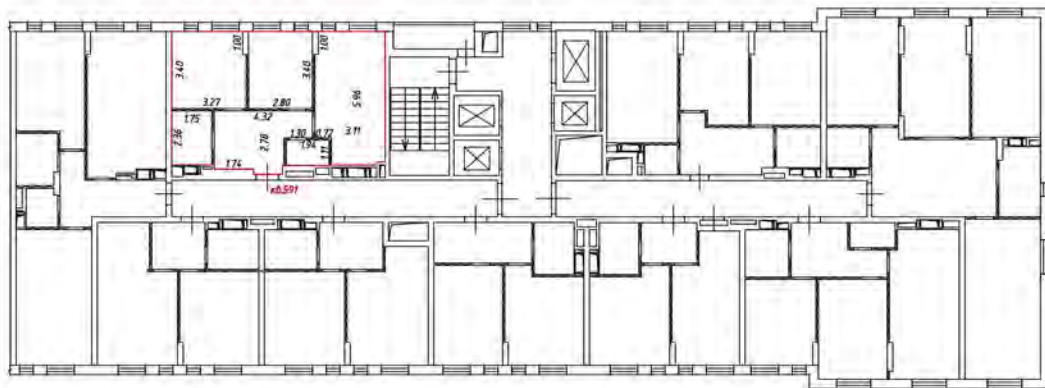

Масштаб 1:200

Условные обозначения:

— — — — — часть границы вновь образованного помещения

 — стена с окном и дверью

 — лестница

 — дверь остекленная (на балкон, лоджию)

 — перегородка

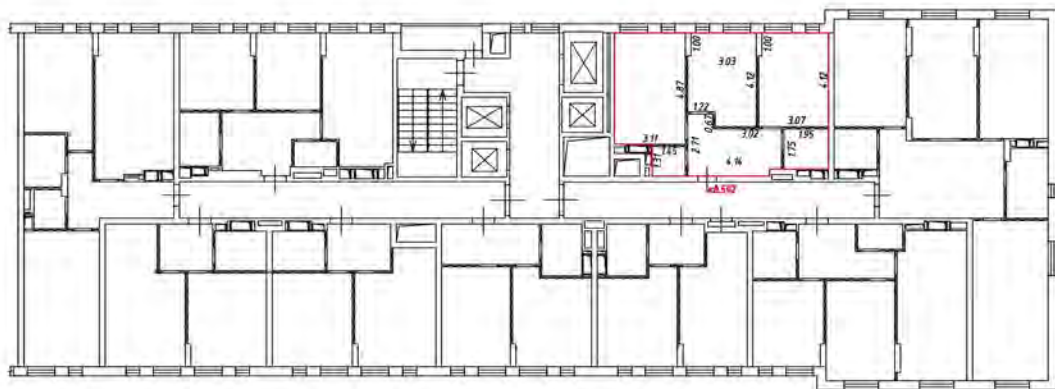

Масштаб 1:200

Условные обозначения:

 - часть границы вновь образованного помещения

 - стена с окном и дверью

 - лестница

 - дверь остекленная (на балкон, лоджии)

 - перегородка

План этажа (части этажа)

7 этаж
5 подъезд

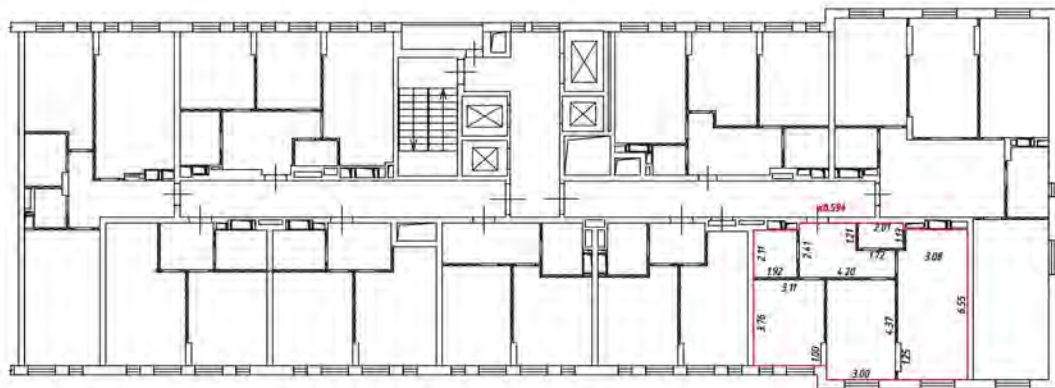

Масштаб 1:200

Условные обозначения:

— — — — — - часть границы вновь образованного помещения

 - стена с окном и дверью

 - лестница

 - дверь остекленная (на балкон, лоджия)

 - перегородка

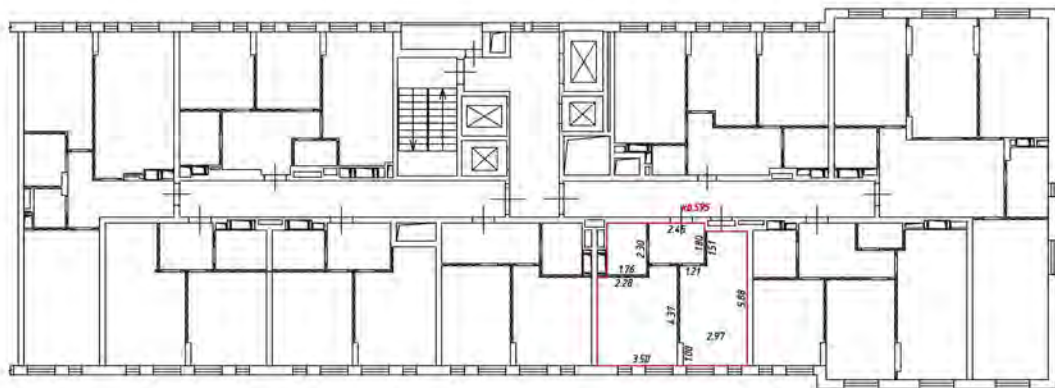

Масштаб 1:200

Условные обозначения:

 - часть границы вновь образованного помещения

 - стена с окном и дверью

 - лестница

 - дверь остекленная (на балкон, лоджии)

 - перегородка

План этажа (части этажа)

7 этаж
5 подвезд

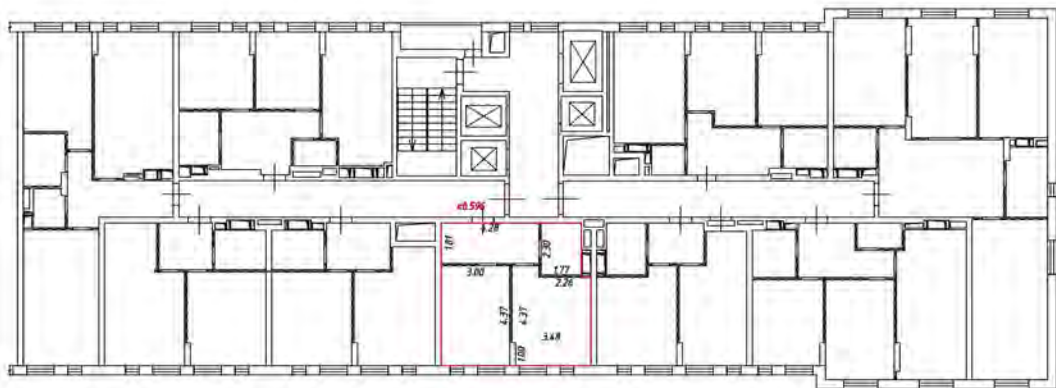

Масштаб 1:200

Условные обозначения

 - часть границы, вновь образованного помещения

 - стена с окном и дверью

 - лестница

 - дверь остекленная (на балкон, поджиж)

 - перегородка

План этажа (части этажа)

7 этаж
5 подъезд

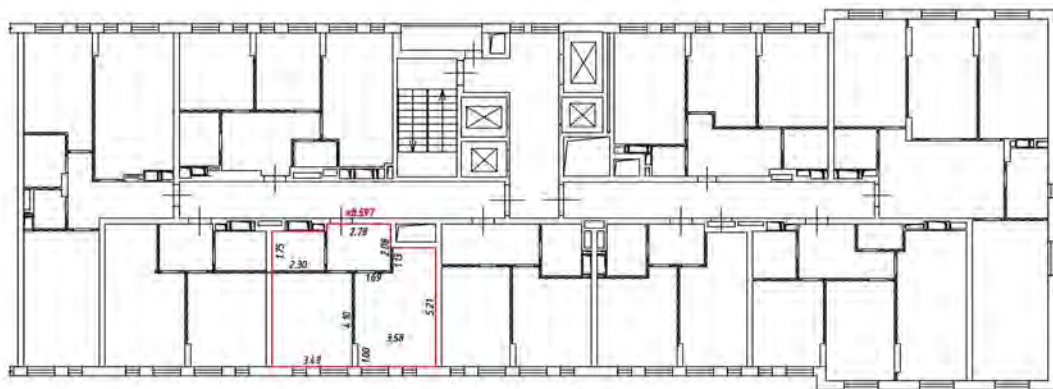

Масштаб 1:200

Условные обозначения

— — — — — часть границы вновь образованного помещения

 — стена с окном и дверью

 — лестница

 — дверь остекленная (на балкон, лоджию)

 — перегородка

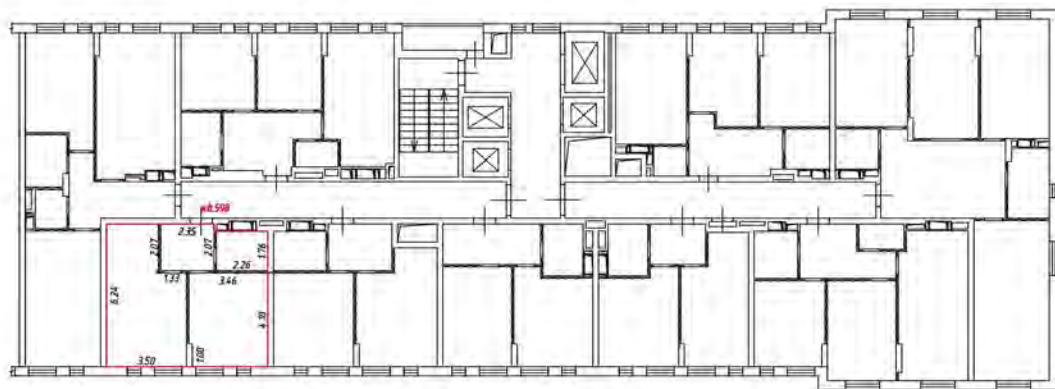

Масштаб 1:200

Условные обозначения

 - часть границы вновь образованного помещения

 - стена с окном и дверью

 - лестница

 - дверь остекленная (на балкон, лоджии)

 - перегородка

План этажа (части этажа)

7 этаж
5 подвезд

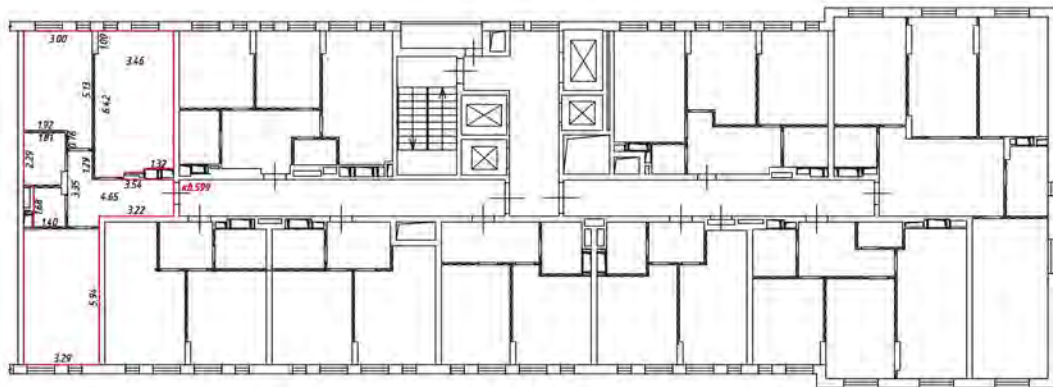

Масштаб 1:200

Условные обозначения

— часть границы, вновь образованного помещения

— стена с окном и дверью

— лестница

— дверь остекленная (на балкон, поджиж)

— перегородка

План этажа (части этажа)

7 этаж
5 подъезд

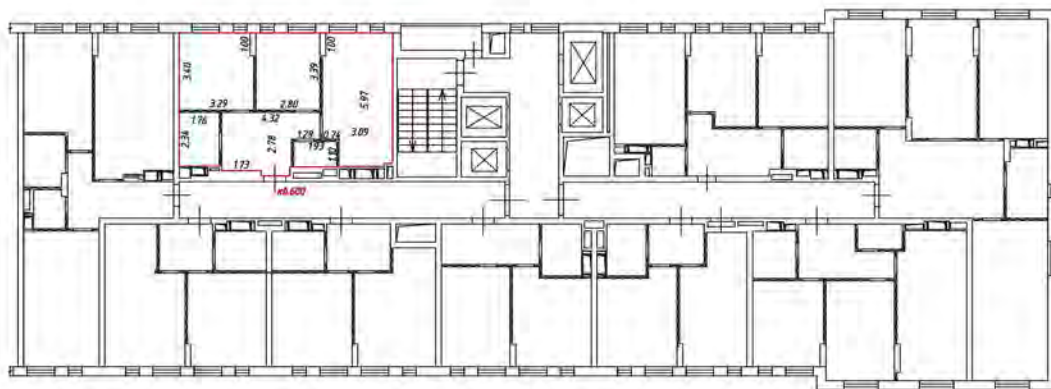

Масштаб 1:200

Условные обозначения

— — — — — - часть границы днюдь образованного помещения

 - стена с окном и дверью

 - лестница

 - дверь остекленная (на балкон, лоджию)

 - перегородка

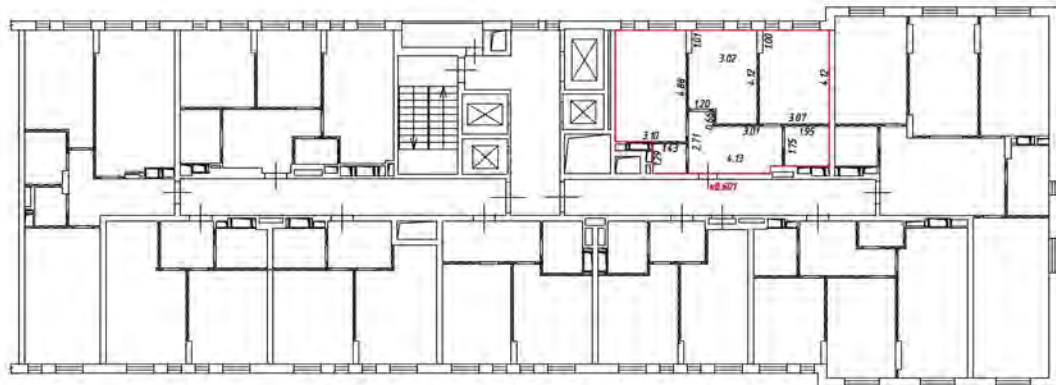

Масштаб 1:200

Условные обозначения

 - часть границы вновь образованного помещения

 - стена с окном и дверью

 - лестница

 - дверь остекленная (на балкон, лоджии)

 - перегородка

План этажа (части этажа)

8 этаж
5 подъезд

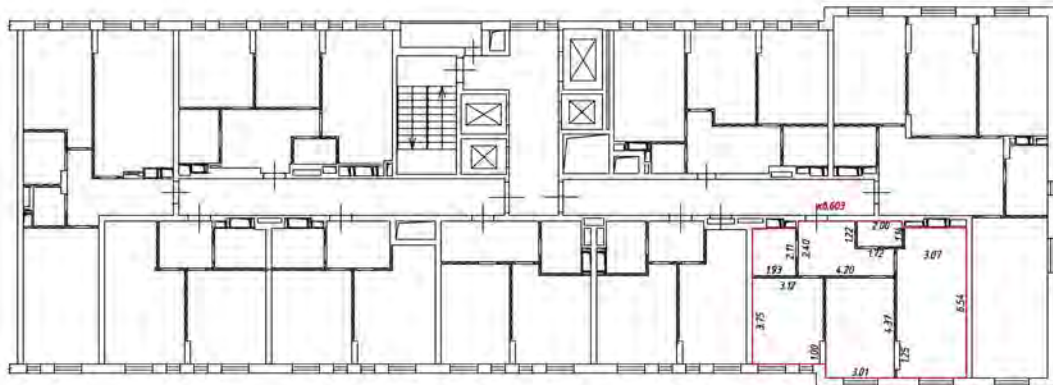

Масштаб 1:200

Условные обозначения

 - часть границы вновь образованного помещения

 - стена с окном и дверью

 - лестница

 - дверь остекленная (на балкон, лоджию)

 - перегородка

План этажа (части этажа)

8 этаж
5 подъезд

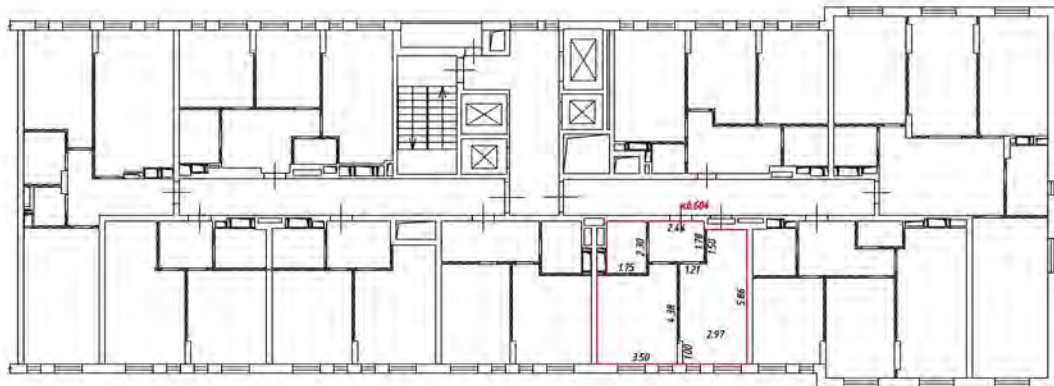

Масштаб 1:200

Условные обозначения

 - часть границы вновь образованного помещения

 - стена с окном и дверью

 - лестница

 - дверь остекленная (на балкон, лоджии)

 - перегородка

План этажа (части этажа)

8 этаж
5 подвезд

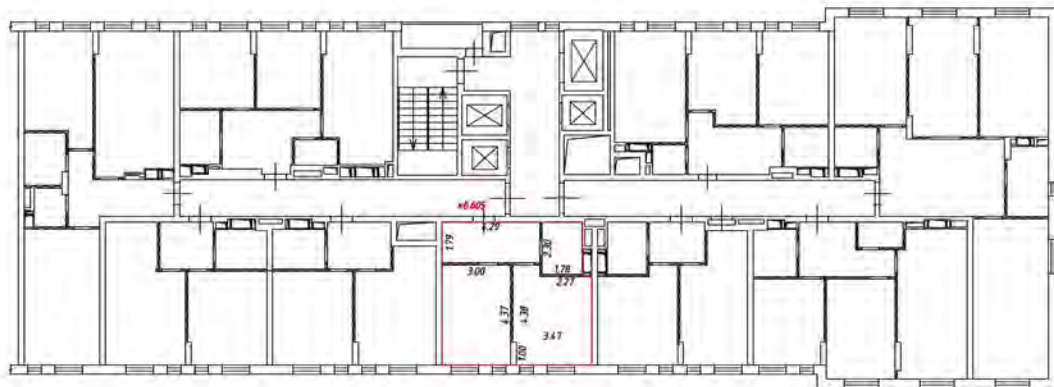

Масштаб 1:200

Условные обозначения

 - часть границы, вновь образованного помещения

 - стена с окном и дверью

 - лестница

 - дверь остекленная (на балкон, поджиж)

 - перегородка

План этажа (части этажа)

В этаж
5 подъезд

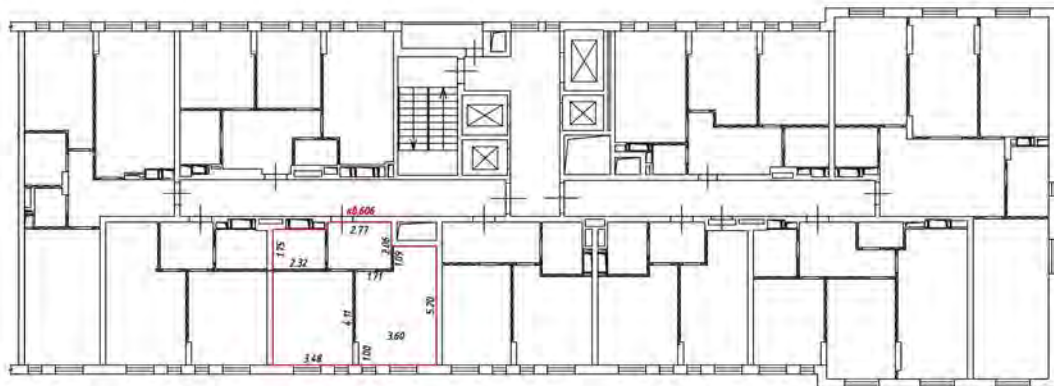

Масштаб 1:200

Условные обозначения

 - часть границы вновь образованного помещения

 - стена с окном и дверью

 - лестница

 - дверь остекленная (на балкон, лоджию)

 - перегородка

8 этаж
5 подъезд

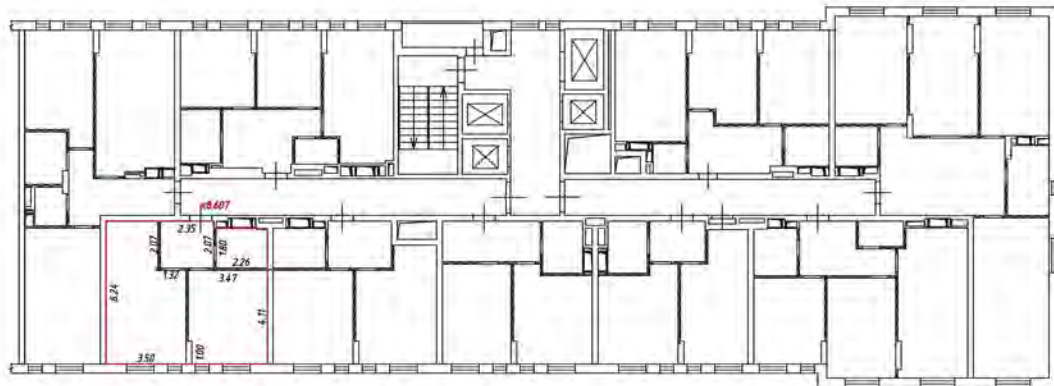

Масштаб 1:200

Условные обозначения

 - часть границы вновь образованного помещения

 - стена с окном и дверью

 - лестница

 - дверь остекленная (на балкон, лоджии)

 - перегородка

План этажа (части этажа)

8 этаж
5 подв.ур.

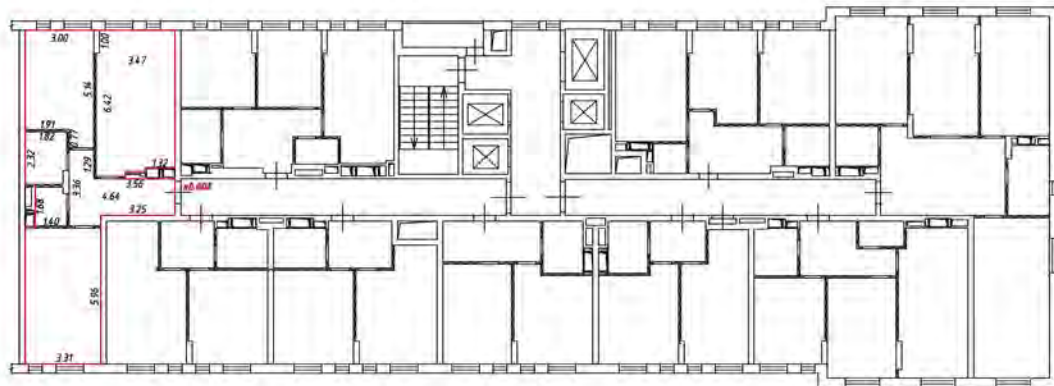

Масштаб 1:200

Условные обозначения

 - часть границы, вновь образованного помещения

 - стена с окном и дверью

 - лестница

 - дверь остекленная (на балкон, поджию)

 - перегородка

План этажа (части этажа)

В этаж
5 подъезд

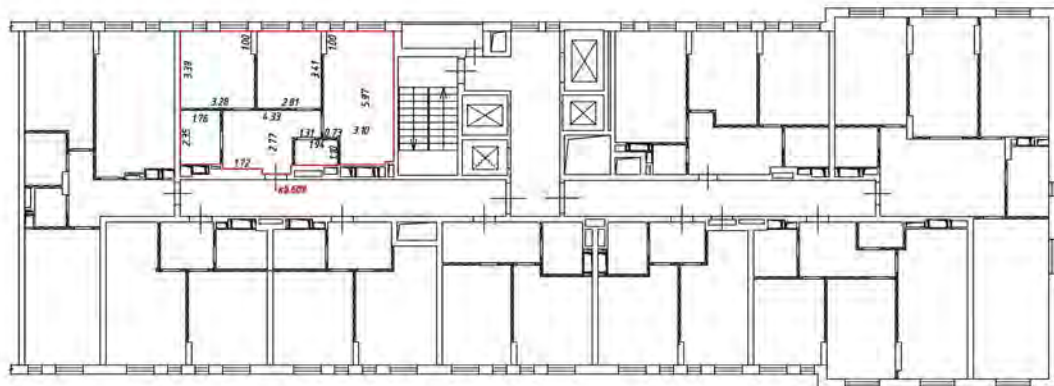

Масштаб 1:200

Условные обозначения

 - часть границы вновь образованного помещения

 - стена с окном и дверью

 - лестница

 - дверь остекленная (на балкон, лоджию)

 - перегородка

План этажа (части этажа)

9 этаж
5 подвезд

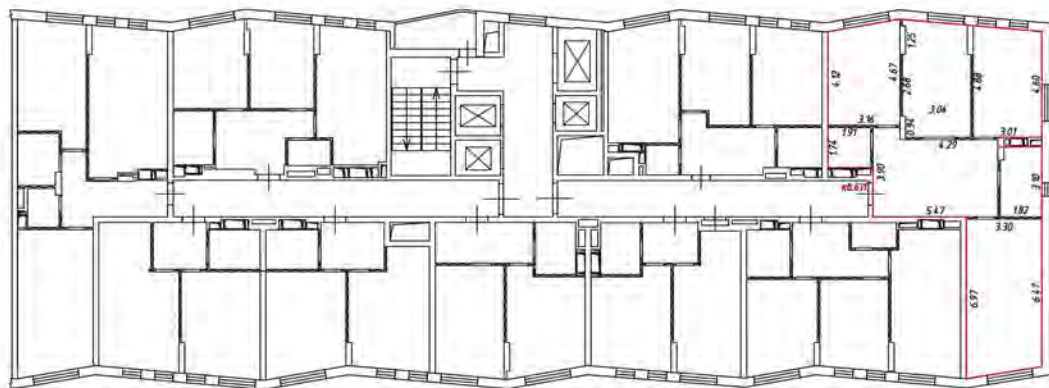

Масштаб 1:200

Условные обозначения

 - часть границы, вновь образованного помещения

 - стена с окном и дверью

 - лестница

 - дверь остекленная (на балкон, поджиж)

 - перегородка

План этажа (части этажа)

9 этаж
5 подъезд

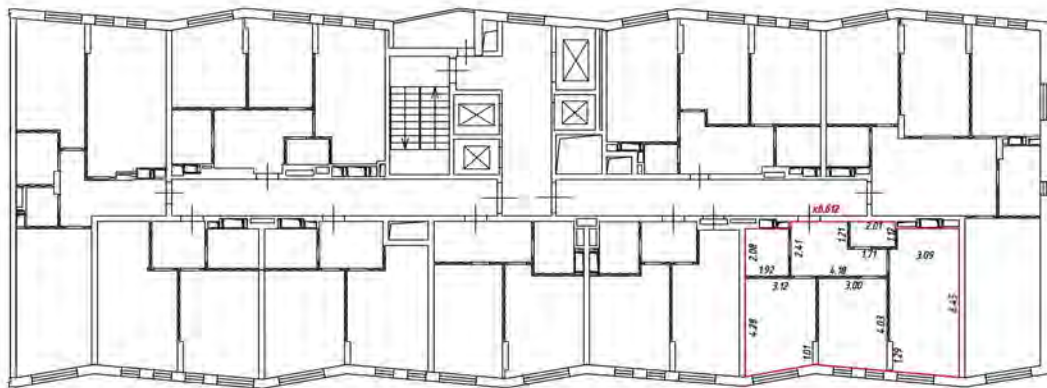

Масштаб 1:200

Условные обозначения

— — — — — - часть границы вновь образованного помещения

 - стена с окном и дверью

 - лестница

 - дверь остекленная (на балкон, лоджию)

 - перегородка

9 этаж
5 подъезд

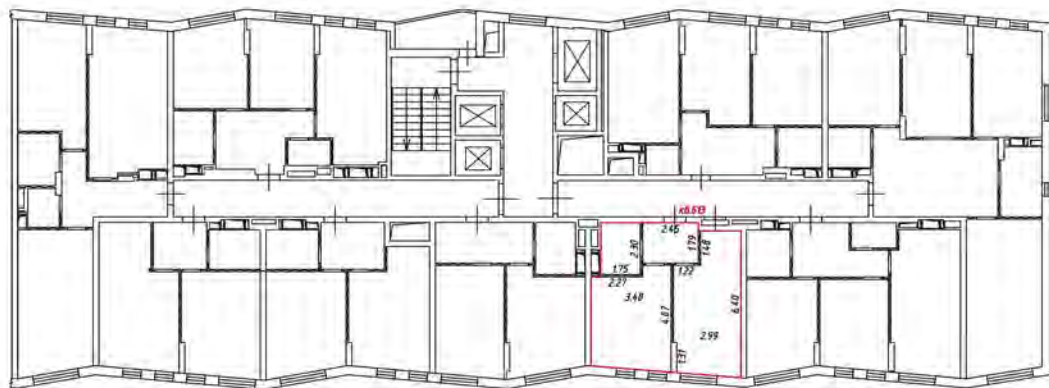

Масштаб 1:200

Условные обозначения

 - часть границы вновь образованного помещения

 - стена с окном и дверью

 - лестница

 - дверь остекленная (на балкон, лоджии)

 - перегородка

План этажа (части этажа)

9 этаж
5 подвезд

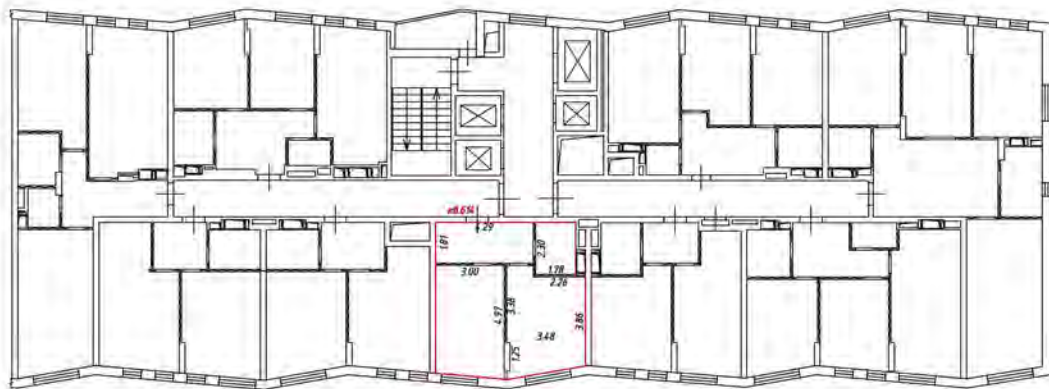

Масштаб 1:200

Условные обозначения

 - часть границы, вновь образованного помещения

 - стена с окном и дверью

 - лестница

 - дверь остекленная (на балкон, поджиж)

 - перегородка

План этажа (части этажа)

9 этаж
5 подъезд

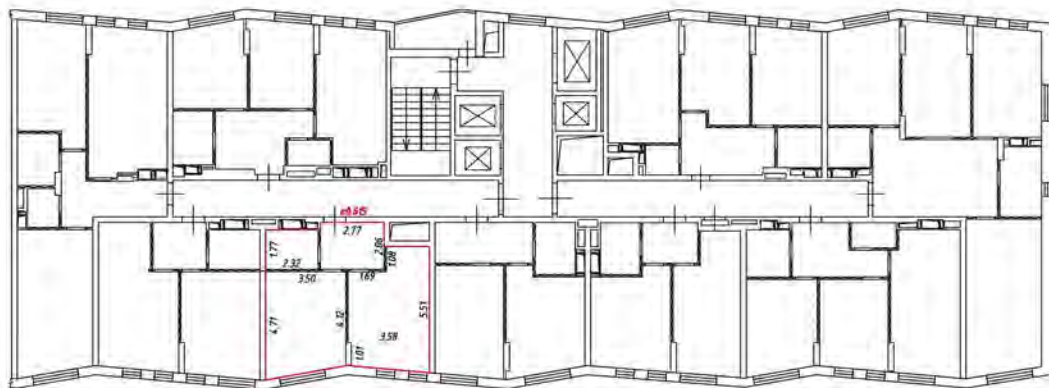

Масштаб 1:200

Условные обозначения

 - часть границы вновь образованного помещения

 - стена с окном и дверью

 - лестница

 - дверь остекленная (на балкон, лоджию)

 - перегородка

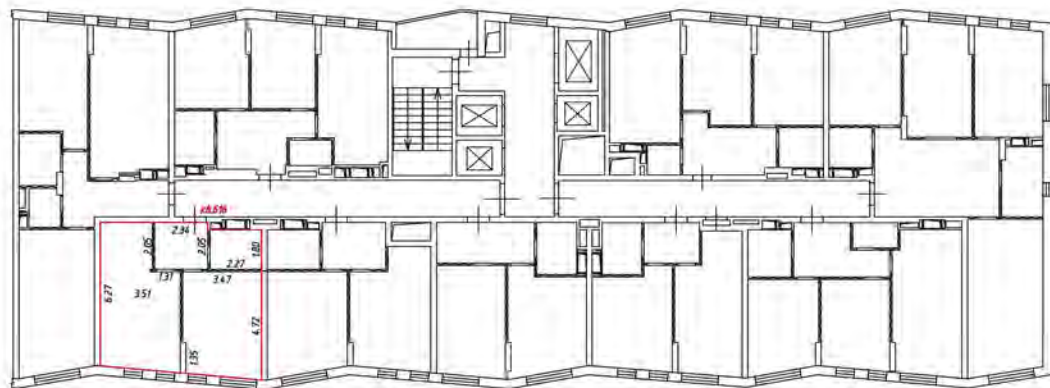

Масштаб 1:200

Условные обозначения

 - часть границы вновь образованного помещения

 - стена с окном и дверью

 - лестница

 - дверь остекленная (на балкон, лоджия)

 - перегородка

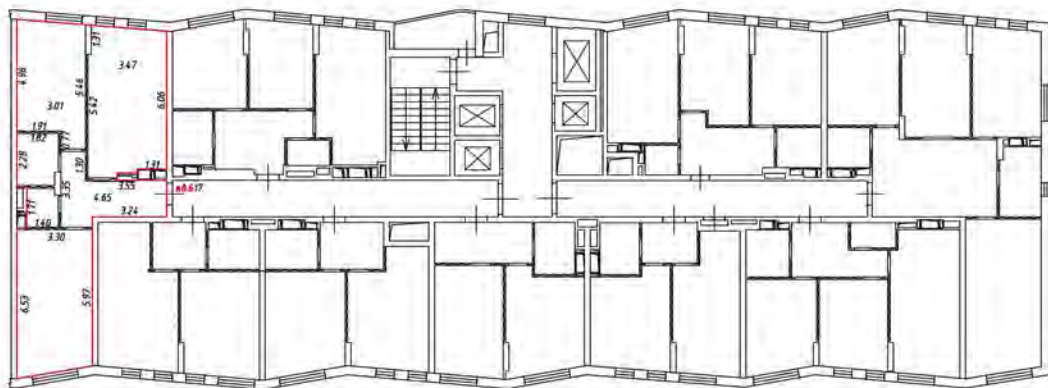

Масштаб 1:200

Условные обозначения

 - часть границы, вновь образованного помещения

 - стена с окном и дверью

 - лестница

 - дверь остекленная (на балкон, поджиж)

 - перегородка

План этажа (части этажа)

9 этаж
5 подъезд

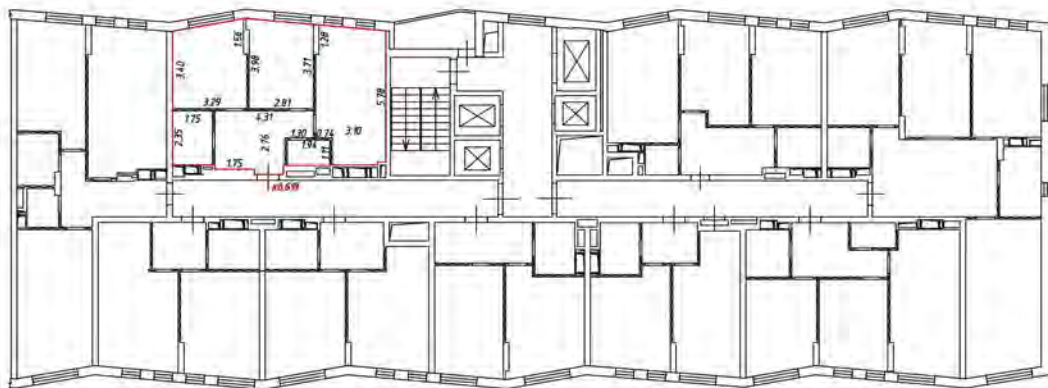

Масштаб 1:200

Условные обозначения

— — — — — часть границы вновь образованного помещения

 — стена с окном и дверью

 — лестница

 — дверь остекленная (на балкон, лоджия)

 — перегородка

План этажа (части этажа)

10 этаж
5 подъезд

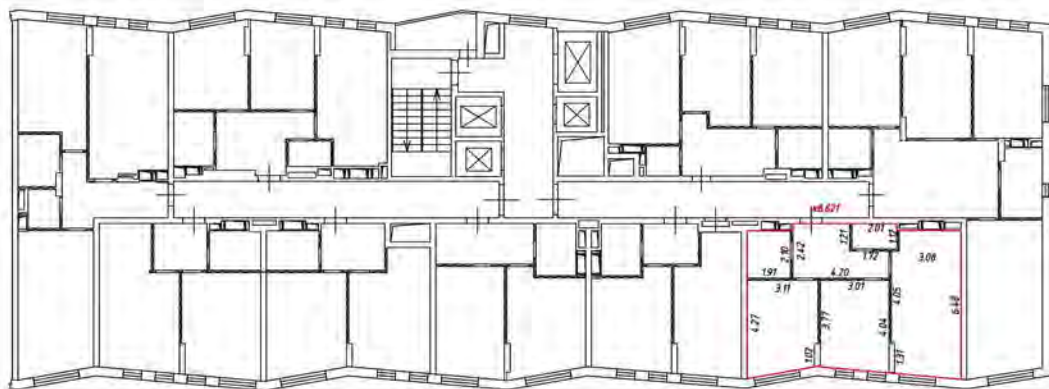

Масштаб 1:200

Условные обозначения

— — — — — - часть границы вновь образованного помещения

 - стена с окном и дверью

 - лестница

 - дверь остекленная (на балкон, лоджия)

 - перегородка

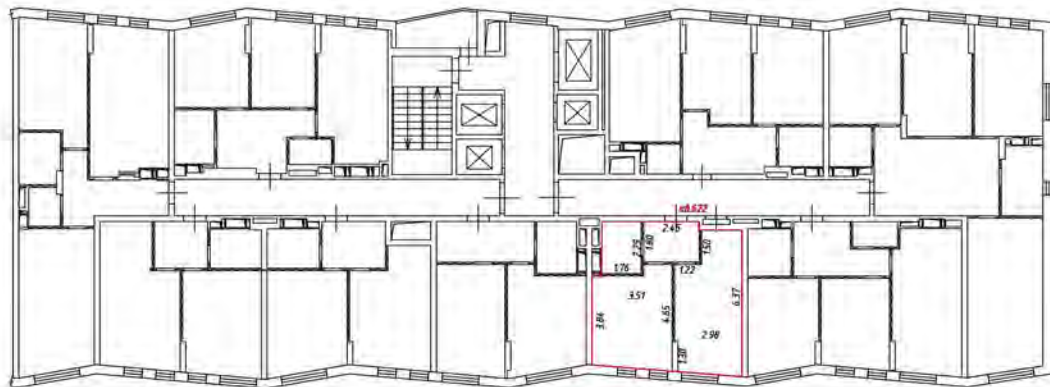

Масштаб 1:200

Условные обозначения

 - часть границы вновь образованного помещения

 - стена с окном и дверью

 - лестница

 - дверь остекленная (на балкон, лоджии)

 - перегородка

План этажа (части этажа)

10 этаж
Рядов 5

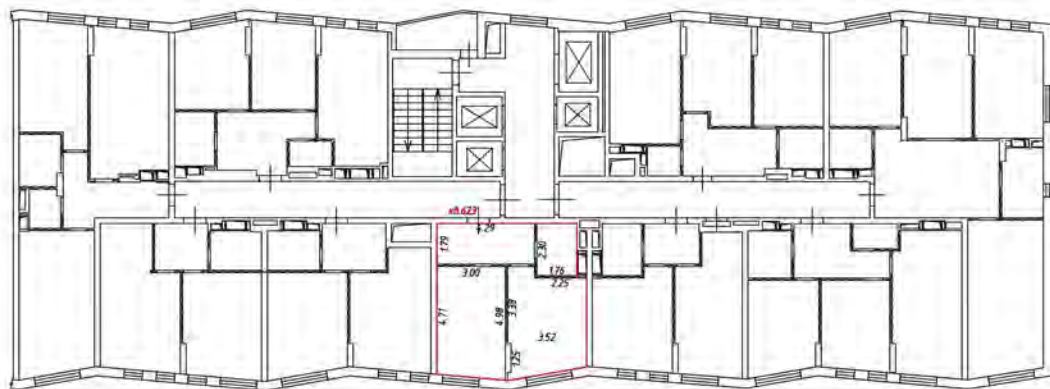

Масштаб 1:200

Условные обозначения

 - часть границы, вновь образованного помещения

 - стена с окном и дверью

 - лестница

 - дверь остекленная (на балкон, поджию)

 - перегородка

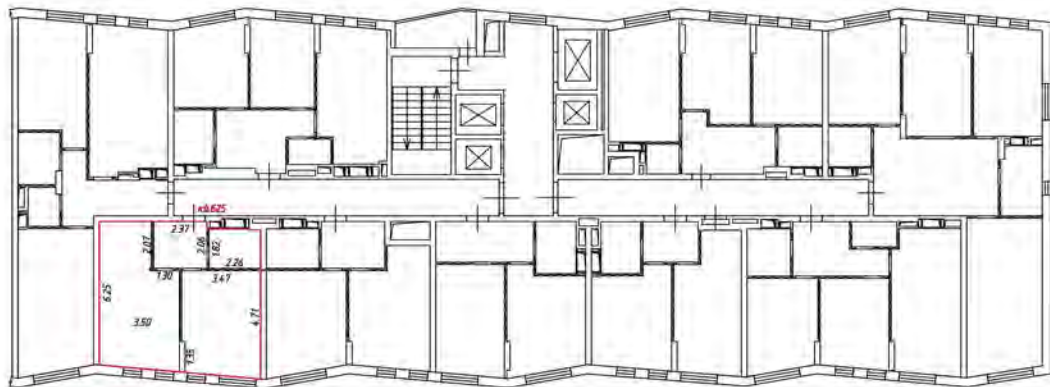

Масштаб 1:200

Условные обозначения

 - часть границы вновь образованного помещения

 - стена с окном и дверью

 - лестница

 - дверь остекленная (на балкон, лоджия)

 - перегородка

План этажа (части этажа)

10 этаж
Рядов 5

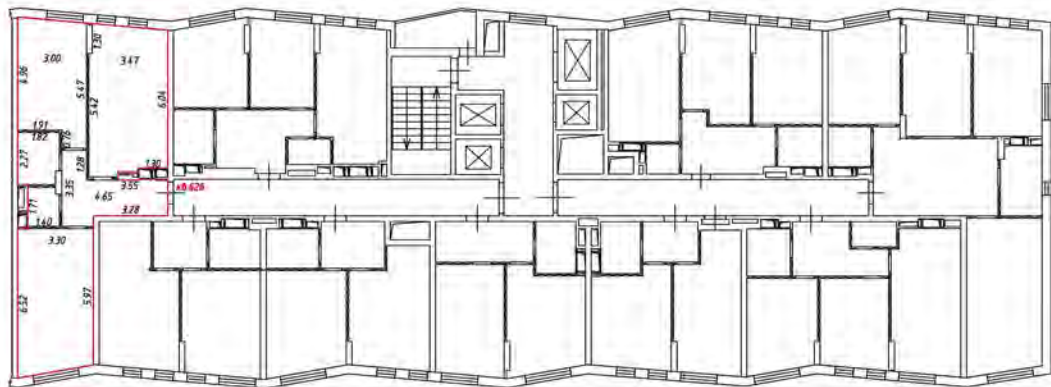

Масштаб 1:200

Условные обозначения

 - часть границы, вновь образованного помещения

 - стена с окном и дверью

 - лестница

 - дверь остекленная (на балкон, поджи)

 - перегородка

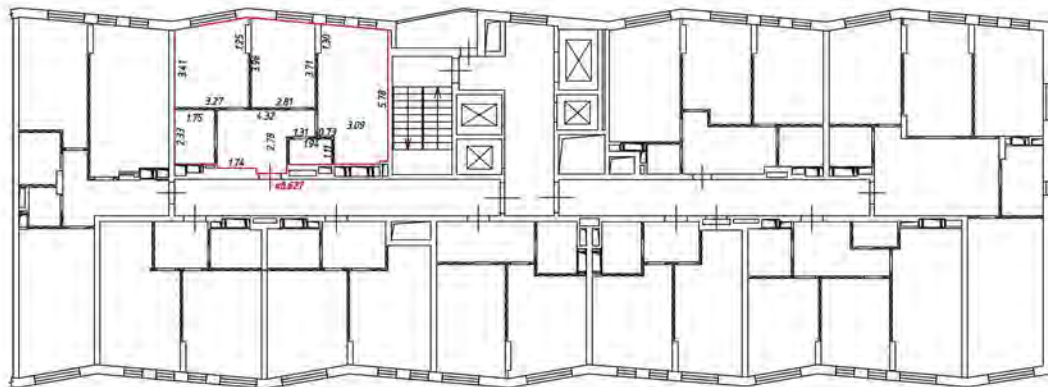

Масштаб 1:200

Условные обозначения

— — — — — часть границы вновь образованного помещения

 — стена с окном и дверью

 — лестница

 — дверь остекленная (на балкон, лоджия)

 — перегородка

План этажа (части этажа)

11 этаж
5 подъезд

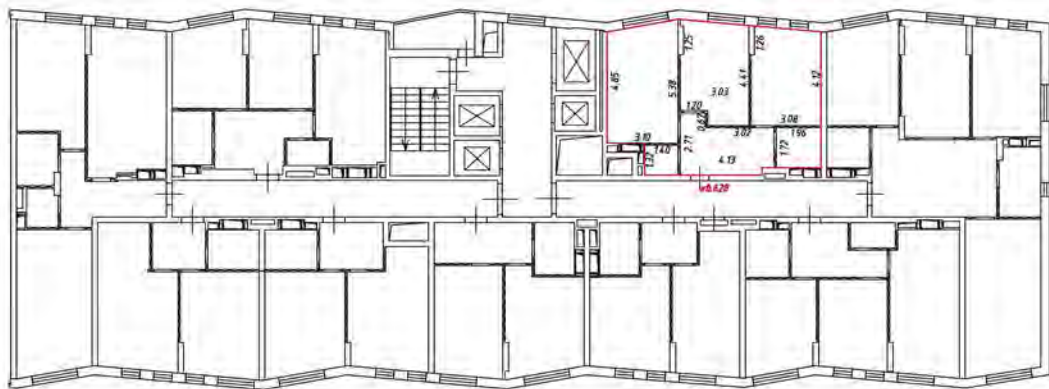

Масштаб 1:200

Условные обозначения

— часть границы вновь образованного помещения

— стена с окном и дверью

— лестница

— дверь остекленная (на балкон, лоджии)

— перегородка

План этажа (части этажа)

11 этаж
5 подвезд

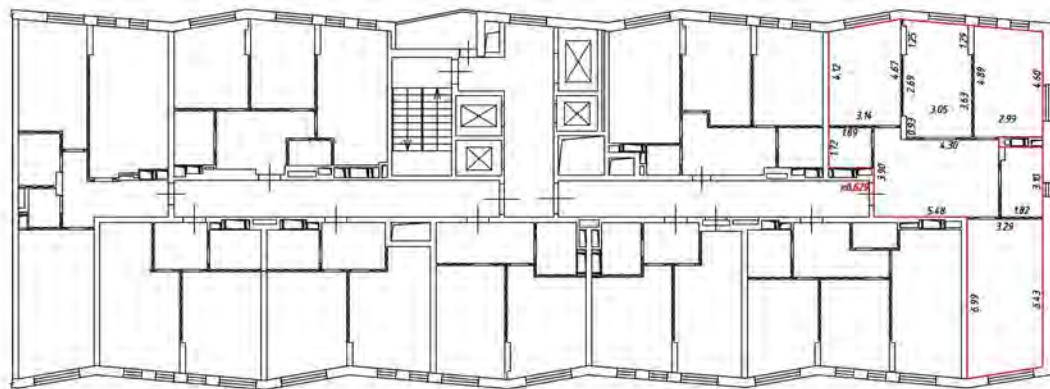

Масштаб 1:200

Условные обозначения

 - часть границы, вновь образованного помещения

 - стена с окном и дверью

 - лестница

 - дверь остекленная (на балкон, поджи)

 - перегородка

План этажа (части этажа)

11 этаж
5 подъезд

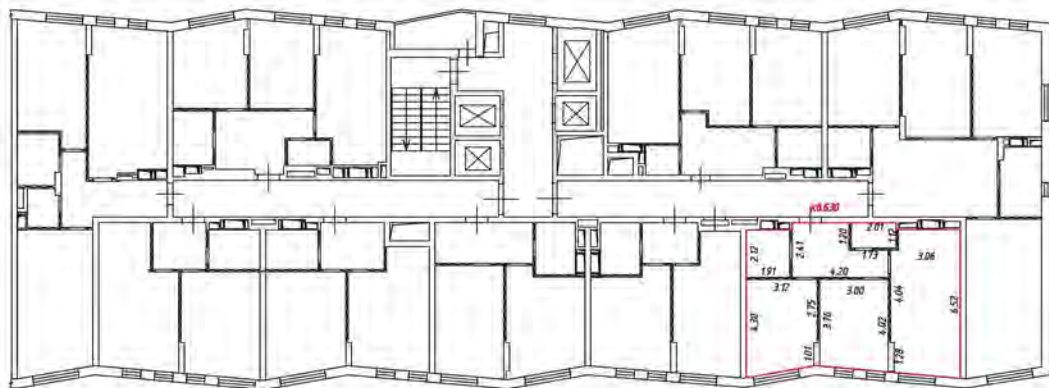

Масштаб 1:200

Условные обозначения

— — — — — - часть границы днюдь образованного помещения

 - стена с окном и дверью

 - лестница

 - дверь остекленная (на балкон, лоджию)

 - перегородка

План этажа (части этажа)

11 этаж
5 подъезд

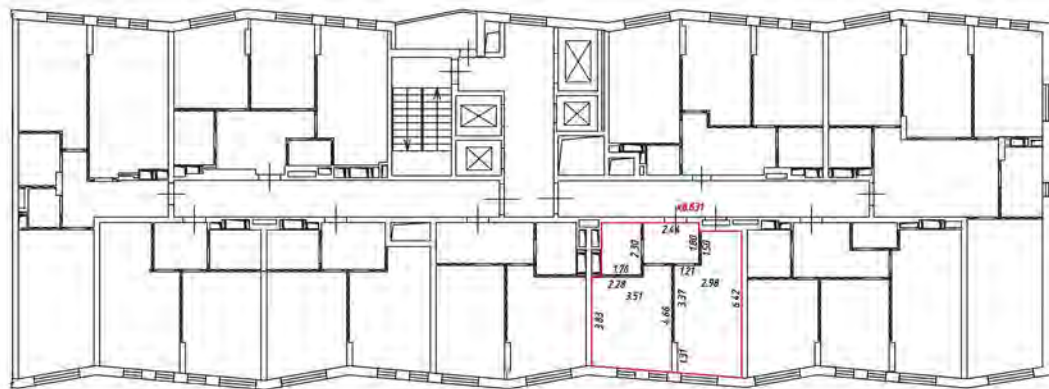

Масштаб 1:200

Условные обозначения

 - часть границы вновь образованного помещения

 - стена с окном и дверью

 - лестница

 - дверь остекленная (на балкон, лоджии)

 - перегородка

План этажа (части этажа)

11 этаж
раздел 5
подъезд

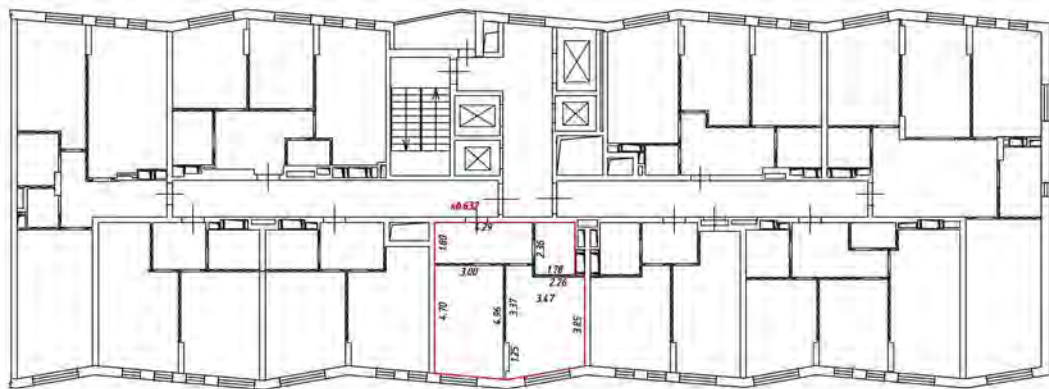

Масштаб 1:200

Условные обозначения

 - часть границы, вновь образованного помещения

 - стена с окном и дверью

 - лестница

 - дверь остекленная (на балкон, поджи)

 - перегородка

План этажа (части этажа)

11 этаж
5 подъезд

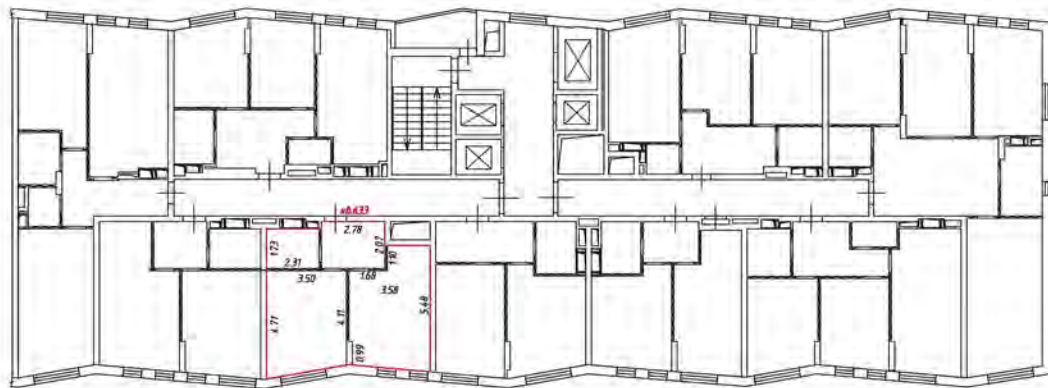

Масштаб 1:200

Условные обозначения

— — — — — - часть границы вновь образованного помещения

- стена с окном и дверью

- лестница

- дверь остекленная (на балкон, лоджию)

- перегородка

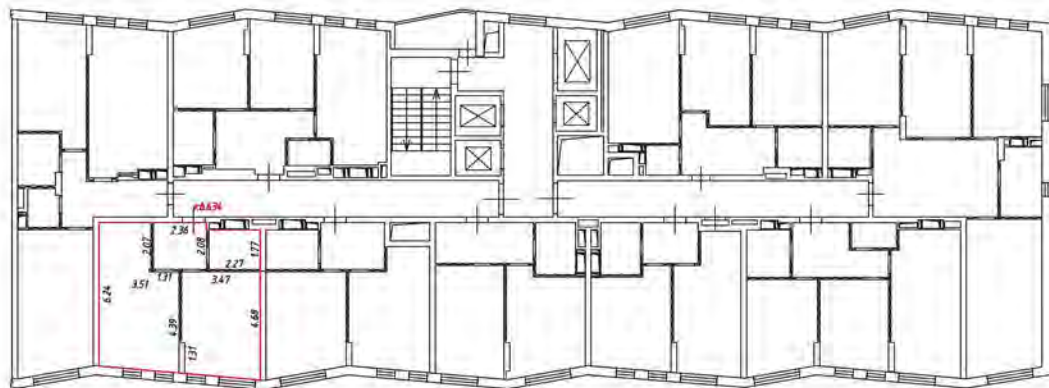

Масштаб 1:200

Условные обозначения

 - часть границы вновь образованного помещения

 - стена с окном и дверью

 - лестница

 - дверь остекленная (на балкон, лоджии)

 - перегородка

План этажа (части этажа)

11 этаж
5 подвезд

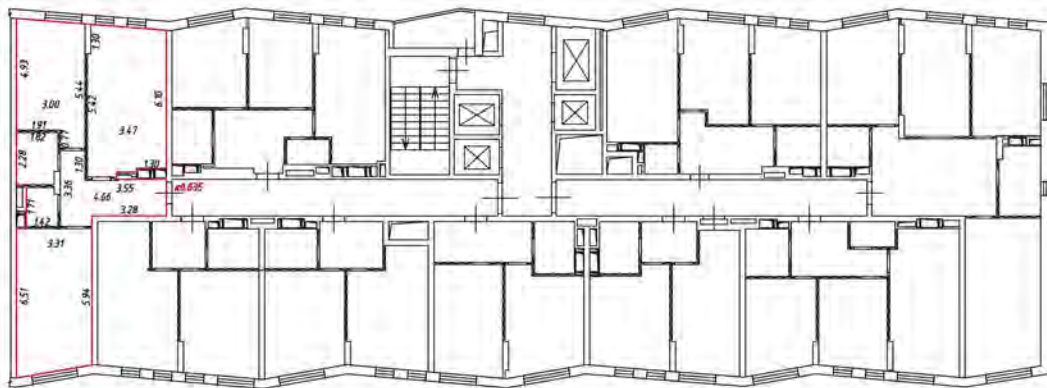

Масштаб 1:200

Условные обозначения

— часть границы, вновь образованного помещения

— стена с окном и дверью

— лестница

— дверь остекленная (на балкон, поджиж)

— перегородка

План этажа (части этажа)

11 этаж
5 подъезд

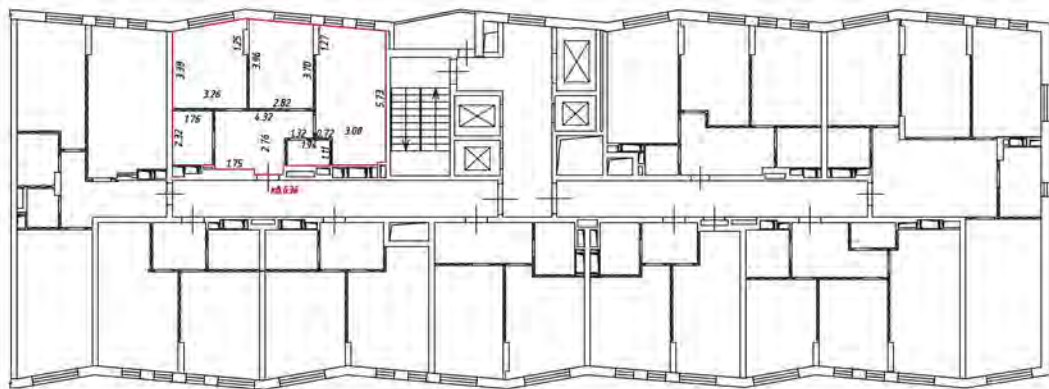

Масштаб 1:200

Условные обозначения

— — — — — - часть границы днюдь образованного помещения

 - стена с окном и дверью

 - лестница

 - дверь остекленная (на балкон, лоджию)

 - перегородка

План этажа (части этажа)

12 этаж
часть 5 подъезда

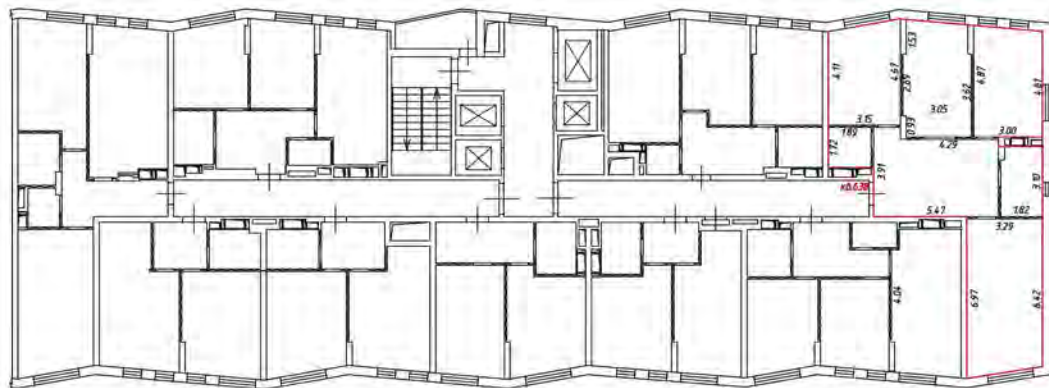

Масштаб 1:200

Условные обозначения

 - часть границы вновь образованного помещения

 - стена с окном и дверью

 - лестница

 - дверь остекленная (на балкон, лоджию)

 - перегородка

План этажа (части этажа)

12 этаж
5 подъезд

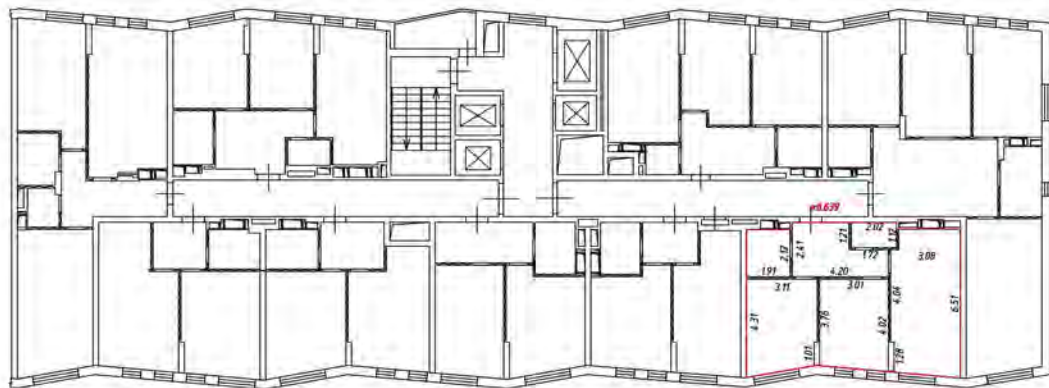

Масштаб 1:200

Условные обозначения:

— — — — — часть границы вновь образованного помещения

 — стена с окном и дверью

 — лестница

 — дверь остекленная (на балкон, лоджия)

 — перегородка

План этажа (части этажа)

12 этаж
5 подъезд

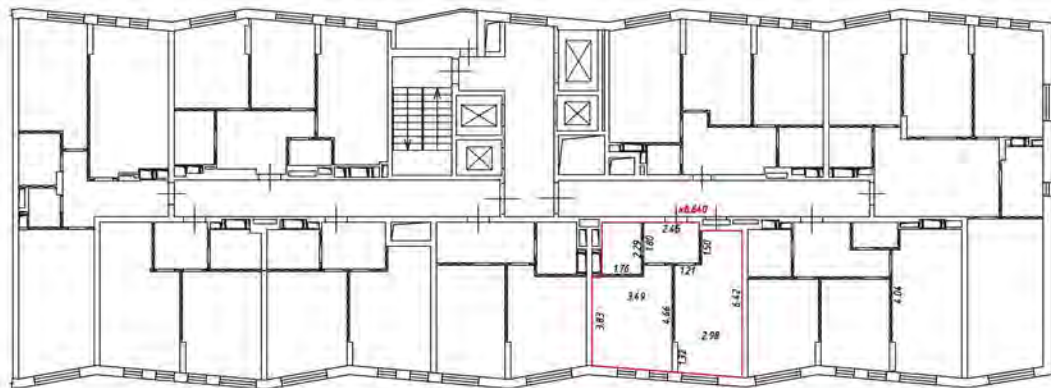

Масштаб 1:200

Условные обозначения:

 - часть границы внады образованного помещения

 - стена с окном и дверью

 - лестница

 - дверь остекленная (на балкон, лоджия)

 - перегородка

План этажа (части этажа)

12 этаж
раздел 5

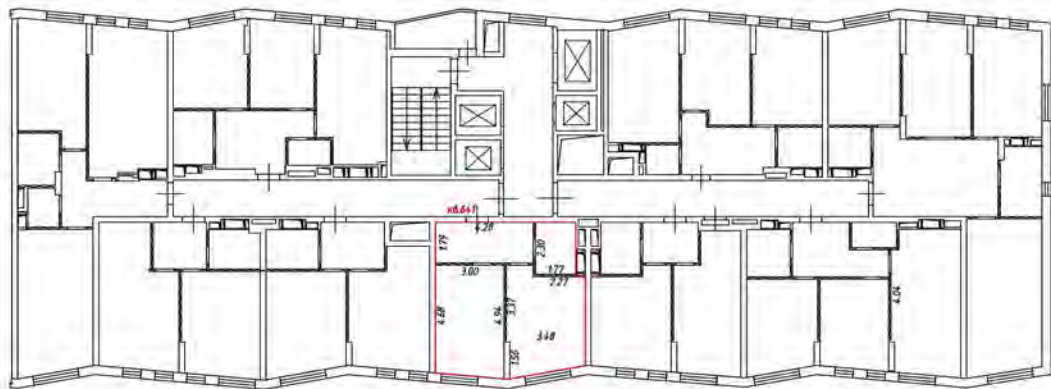

Масштаб 1:200

Условные обозначения

 - часть границы вновь образованного помещения

 - стена с окном и дверью

 - лестница

 - дверь остекленная (на балкон, лоджии)

 - перегородка

План этажа (части этажа)

12 этаж
взъезд 5

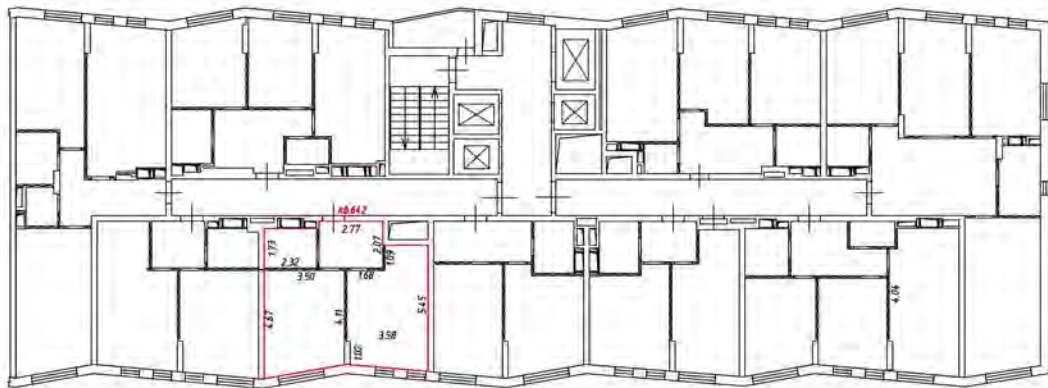

Масштаб 1:200

Условные обозначения:

— — — — — часть границы вновь образованного помещения

 — стена с окном и дверью

 — лестница

 — дверь остекленная (на балкон, лоджию)

 — перегородка

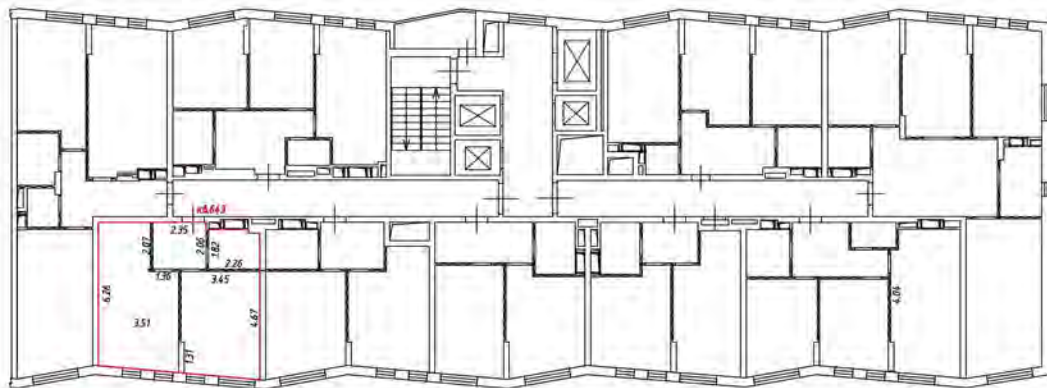

Масштаб 1:200

Условные обозначения:

 - часть границы внады образованного помещения

 - стена с окном и дверью

 - лестница

 - дверь остекленная (на балкон, лоджия)

 - перегородка

12 этаж
5 Подъезд

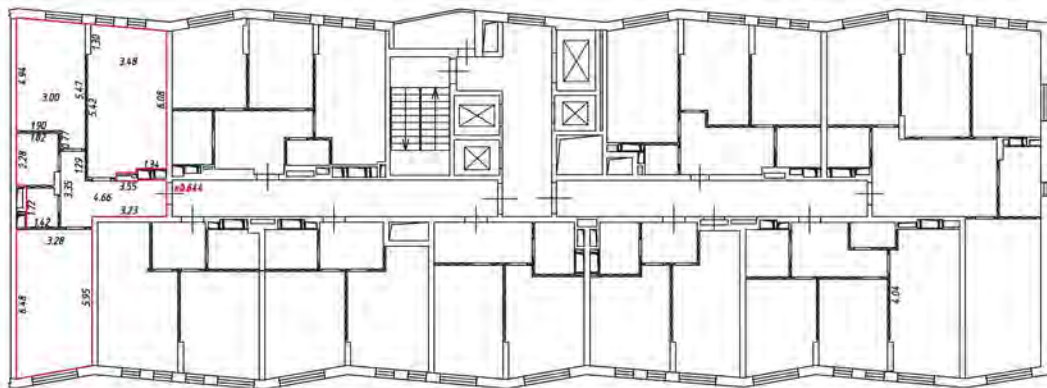

Масштаб 1:200

Условные обозначения

— часть границы вновь образованного помещения

— стена с окном и дверью

— лестница

— дверь остекленная (на балкон, лоджии)

— перегородка

5 этаж
жилье

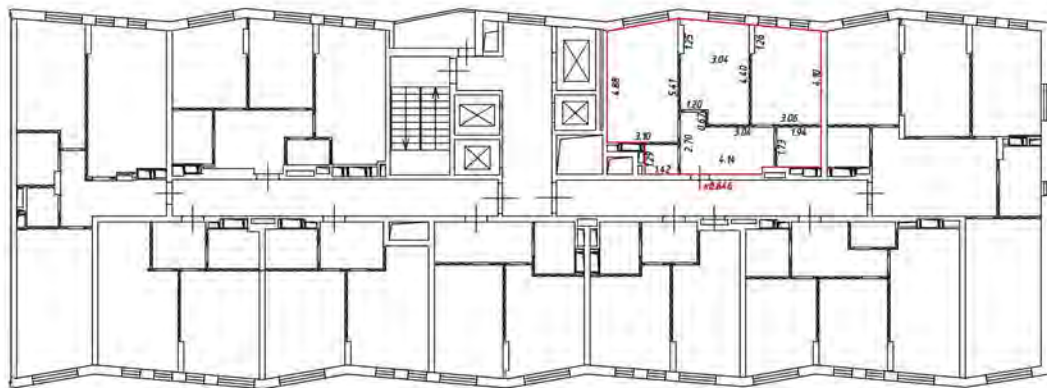

Масштаб 1:200

Условные обозначения

 - часть границы вновь образованного помещения

 - стена с окном и дверью

 - лестница

 - дверь остекленная (на балкон, лоджии)

 - перегородка

План этажа (части этажа)

13 этаж
5 подвезд

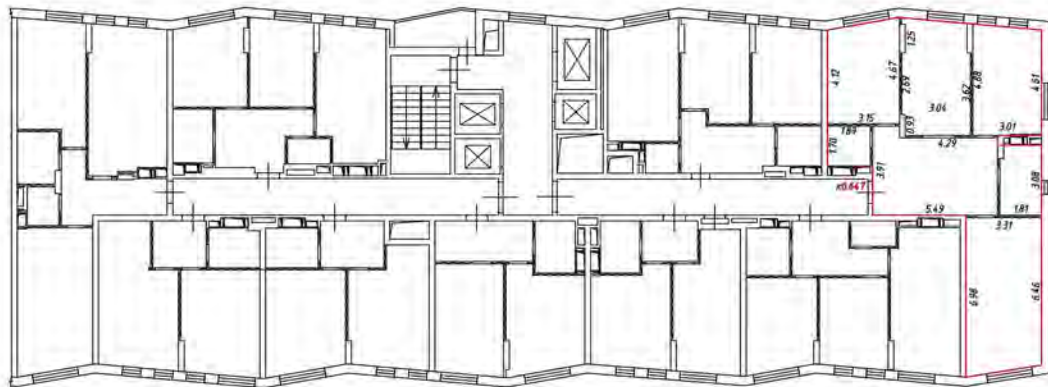

Масштаб 1:200

Условные обозначения

 - часть границы, вновь образованного помещения

 - стена с окном и дверью

 - лестница

 - дверь остекленная (на балкон, поджию)

 - перегородка

План этажа (части этажа)

13 этаж
5 подъезд

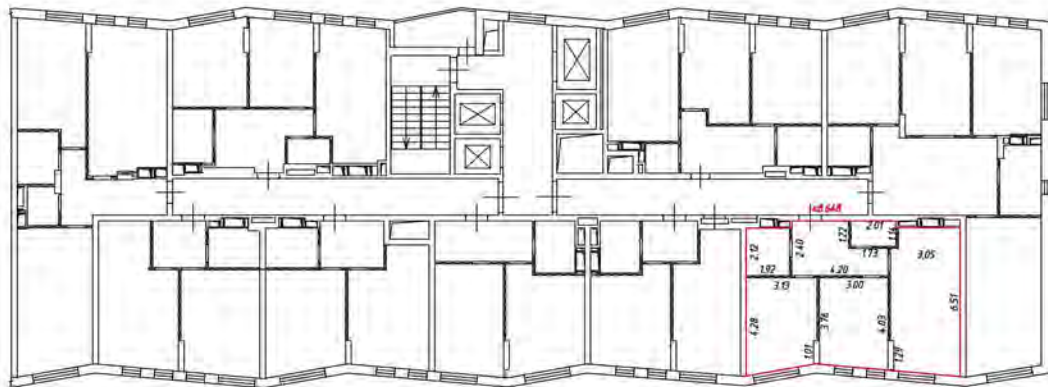

Масштаб 1:200

Условные обозначения

 - часть границы вновь образованного помещения

 - стена с окном и дверью

 - лестница

 - дверь остекленная (на балкон, лоджию)

 - перегородка

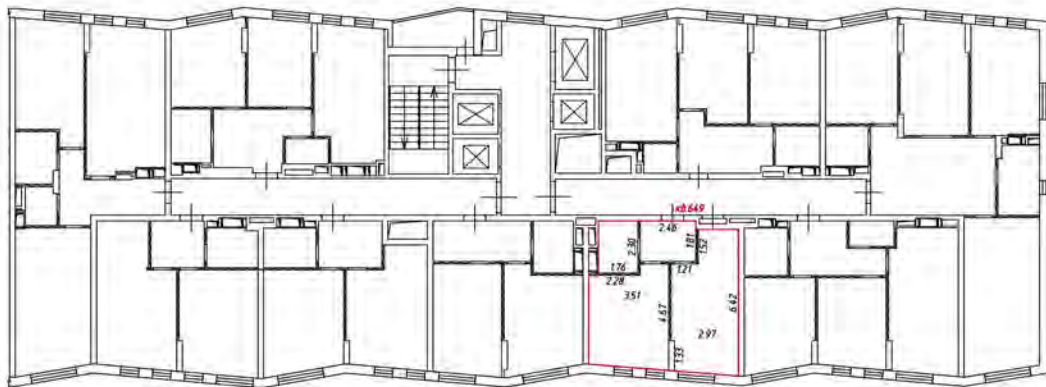

Масштаб 1:200

Условные обозначения

 - часть границы вновь образованного помещения

 - стена с окном и дверью

 - лестница

 - дверь остекленная (на балкон, лоджии)

 - перегородка

План этажа (части этажа)

13 этаж
5 подвезд

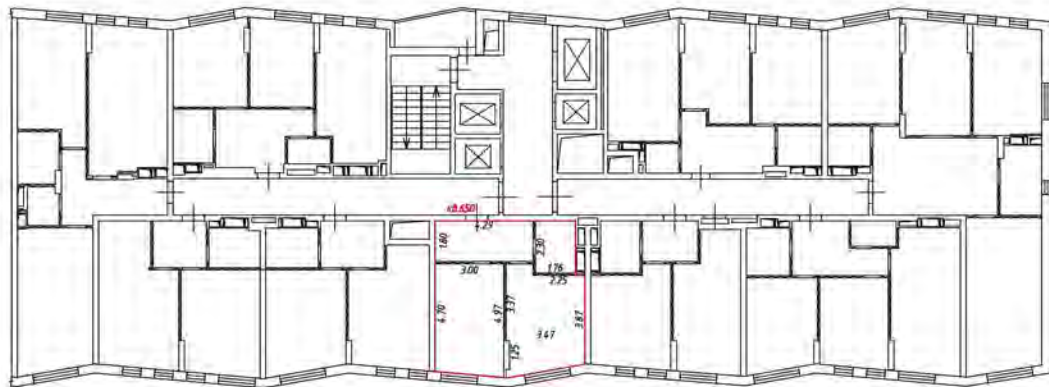

Масштаб 1:200

Условные обозначения

 - часть границы, вновь образованного помещения

 - стена с окном и дверью

 - лестница

 - дверь остекленная (на балкон, поджию)

 - перегородка

План этажа (части этажа)

13 этаж
5 подъезд

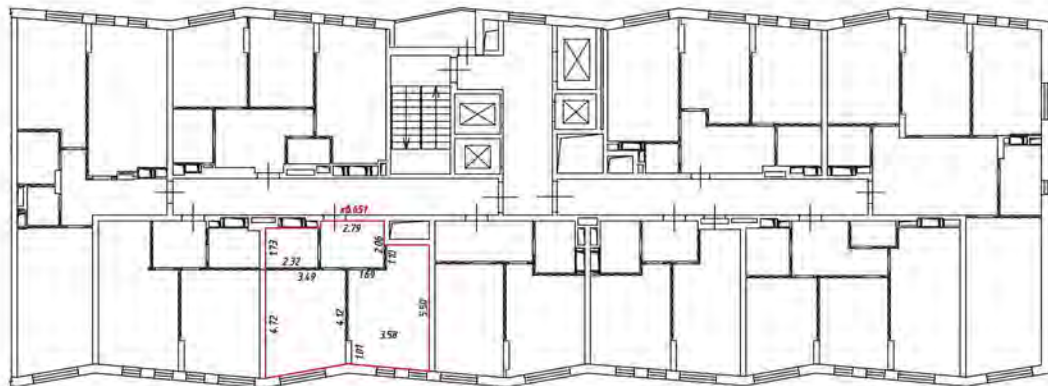

Масштаб 1:200

Условные обозначения

— — — — — - часть границы вновь образованного помещения

 - стена с окном и дверью

 - лестница

 - дверь остекленная (на балкон, лоджия)

 - перегородка

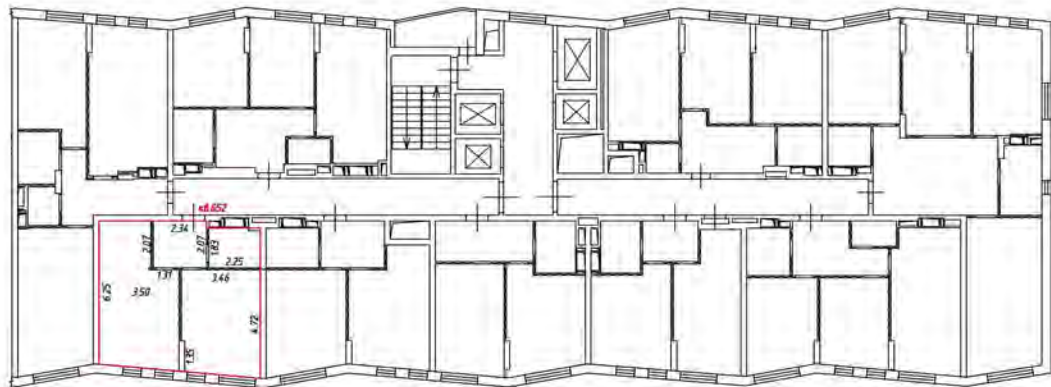

Масштаб 1:200

Условные обозначения

 - часть границы вновь образованного помещения

 - стена с окном и дверью

 - лестница

 - дверь остекленная (на балкон, лоджии)

 - перегородка

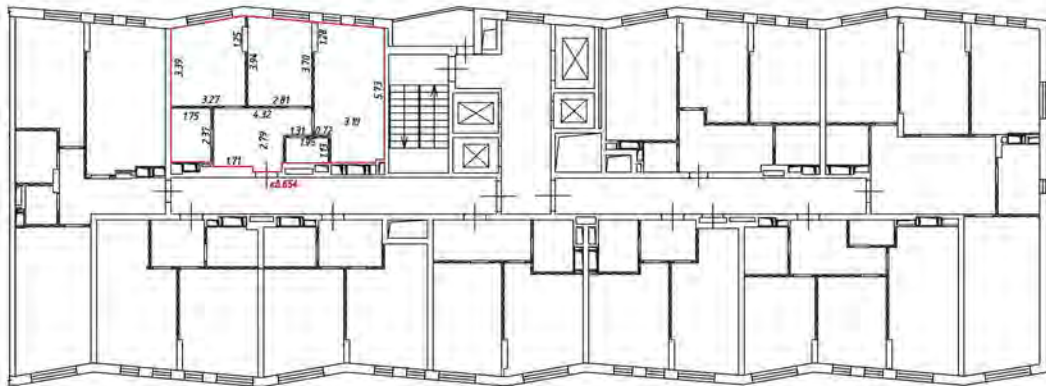

Масштаб 1:200

Условные обозначения

 - часть границы вновь образованного помещения

 - стена с окном и дверью

 - лестница

 - дверь остекленная (на балкон, лоджия)

 - перегородка

5 этаж
ж.к. № 14

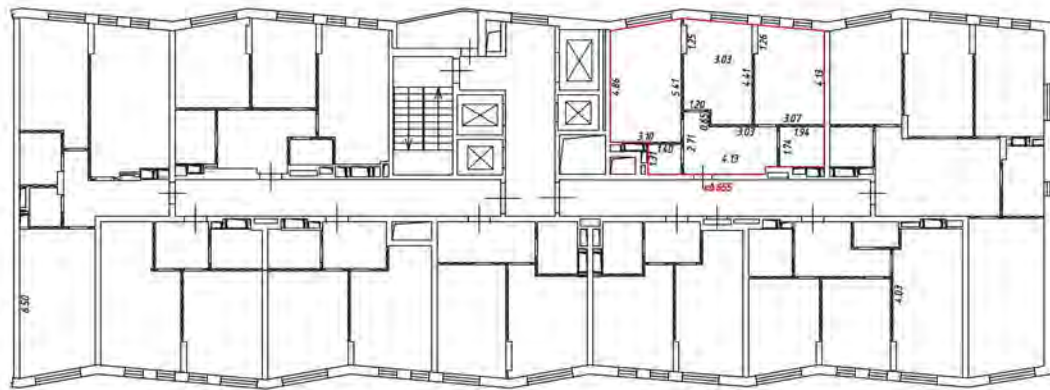

Масштаб 1:200

Условные обозначения:

 - часть границы вновь образованного помещения

 - стена с окном и дверью

 - лестница

 - дверь остекленная (на балкон, лоджия)

 - перегородка

14 этаж
5 подвезд

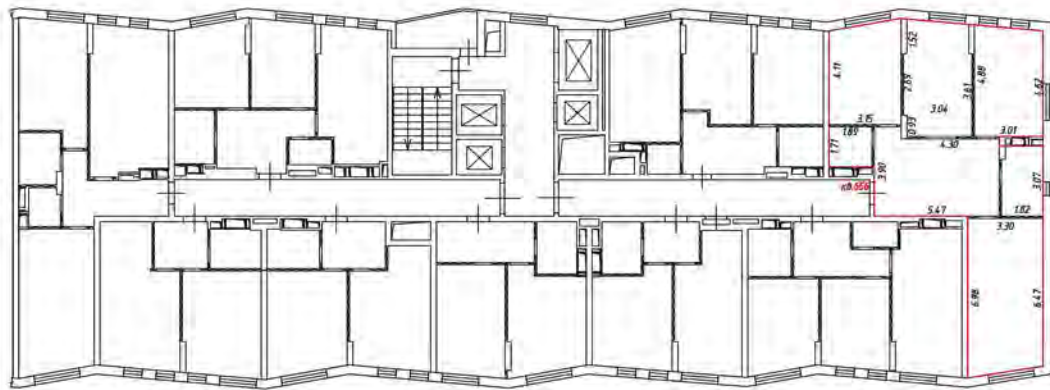

Масштаб 1:200

Условные обозначения

 - часть границы вновь образованного помещения

 - стена с окном и дверью

 - лестница

 - дверь остекленная (на балкон, лоджии)

 - перегородка

План этажа (части этажа)

14 этаж
5 подъезд

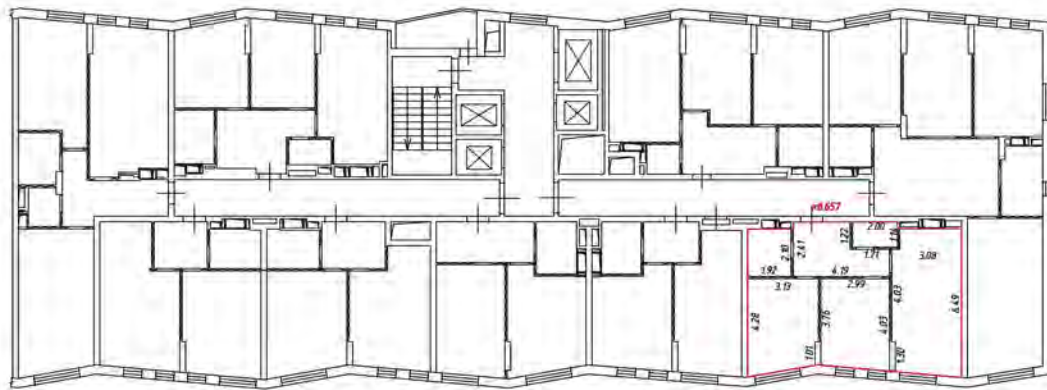

Масштаб 1:200

Условные обозначения:

 - часть границы вновь образованного помещения

 - стена с окном и дверью

 - лестница

 - дверь остекленная (на балкон, лоджию)

 - перегородка

14 этаж
5 подъезд

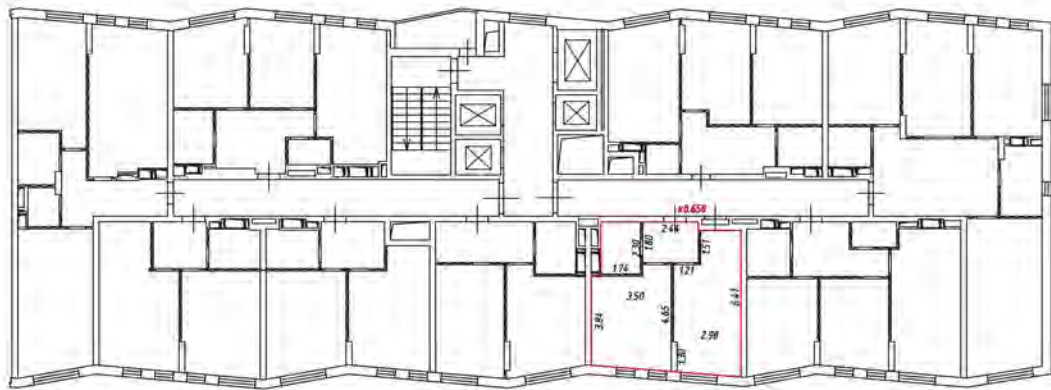

Масштаб 1:200

Условные обозначения:

 - часть границы внады образованного помещения

 - стена с окном и дверью

 - лестница

 - дверь остекленная (на балконе, лоджии)

 - перегородка

План этажа (части этажа)

14 этаж
5 подвезд

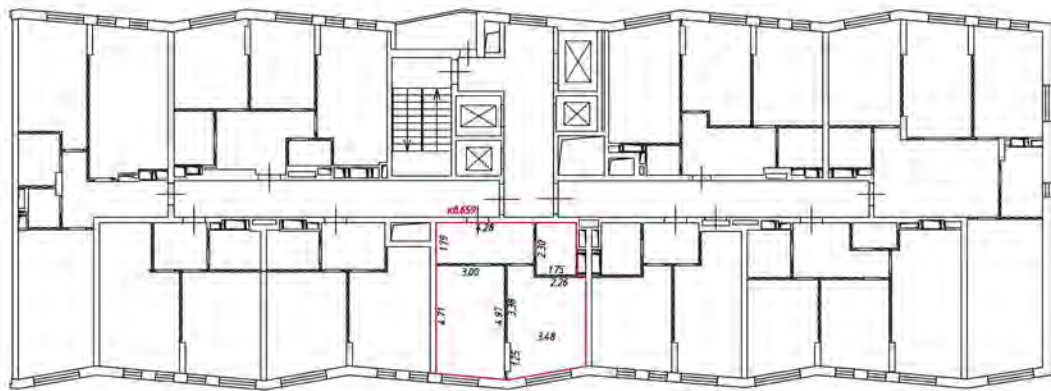

Масштаб 1:200

Условные обозначения

 - часть границы вновь образованного помещения

 - стена с окном и дверью

 - лестница

 - дверь остекленная (на балкон, лоджии)

 - перегородка

План этажа (части этажа)

16 этаж
5 подъезд

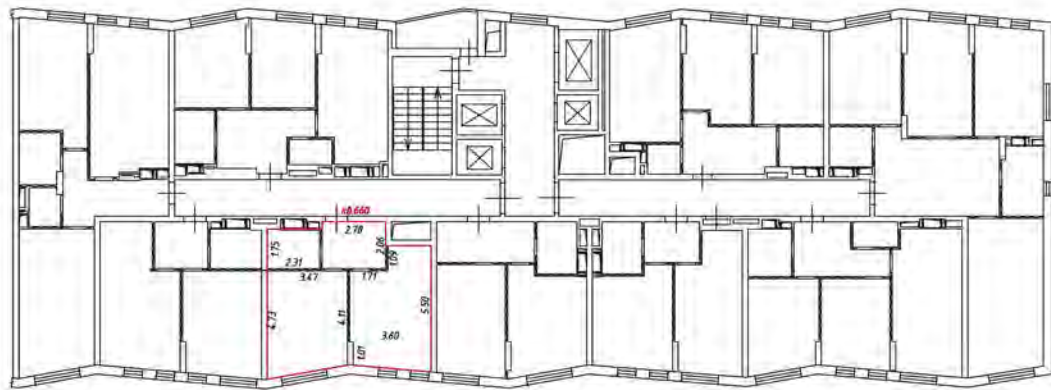

Масштаб 1:200

Условные обозначения:

 - часть границы вновь образованного помещения

 - стена с окном и дверью

 - лестница

 - дверь остекленная (на балкон, лоджия)

 - перегородка

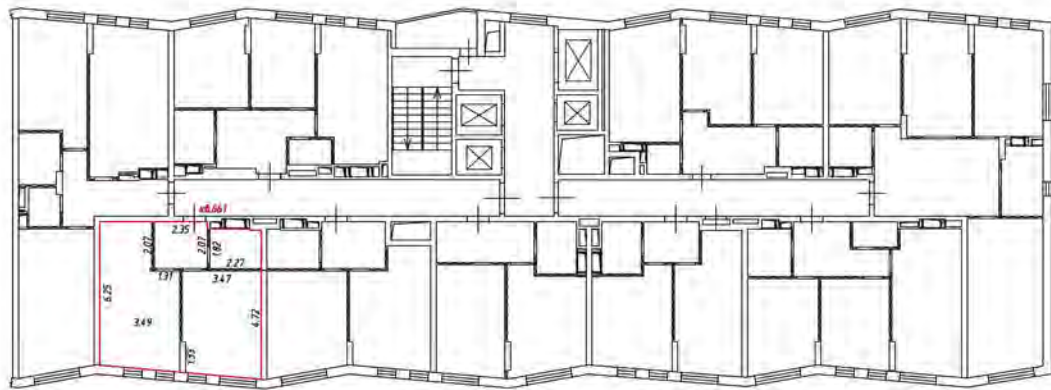

Масштаб 1:200

Условные обозначения:

 - часть границы вновь образованного помещения

 - стена с окном и дверью

 - лестница

 - дверь остекленная (на балкон, лоджия)

 - перегородка

14 этаж
5 подъезд

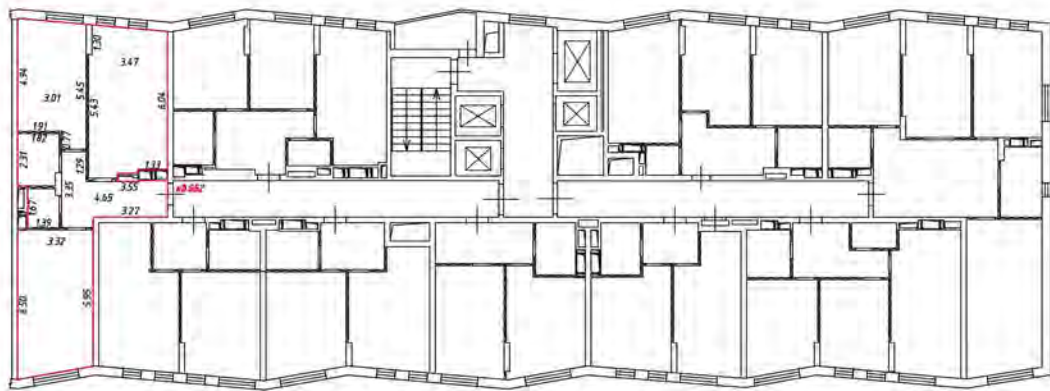

Масштаб 1:200

Условные обозначения

 — часть границы вновь образованного помещения

 — стена с окном и дверью

 — лестница

 — дверь остекленная (на балкон, лоджии)

 — перегородка

План этажа (части этажа)

16 этаж
5 подъезд

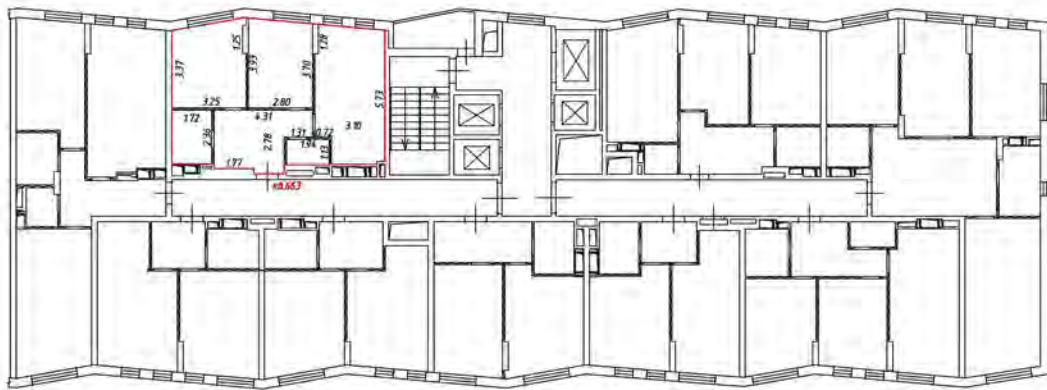

Масштаб 1:200

Условные обозначения:

— — — — — часть границы вновь образованного помещения

— — — — — стена с окном и дверью

— — — — — лестница

— — — — — дверь остекленная (на балкон, лоджию)

— — — — — перегородка

5 этаж
ж.к. 51

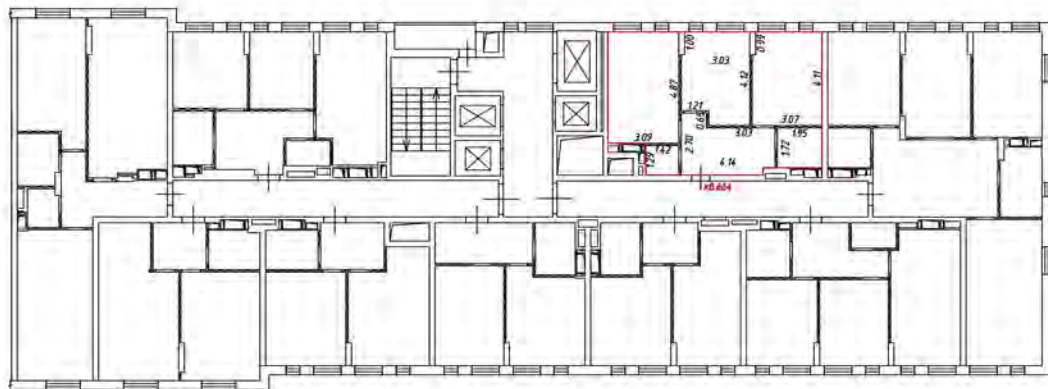

Масштаб 1:200

Условные обозначения:

 - часть границы вновь образованного помещения

 - стена с окном и дверью

 - лестница

 - дверь остекленная (на балкон, лоджия)

 - перегородка

План этажа (части этажа)

15 этаж
5 подъезд

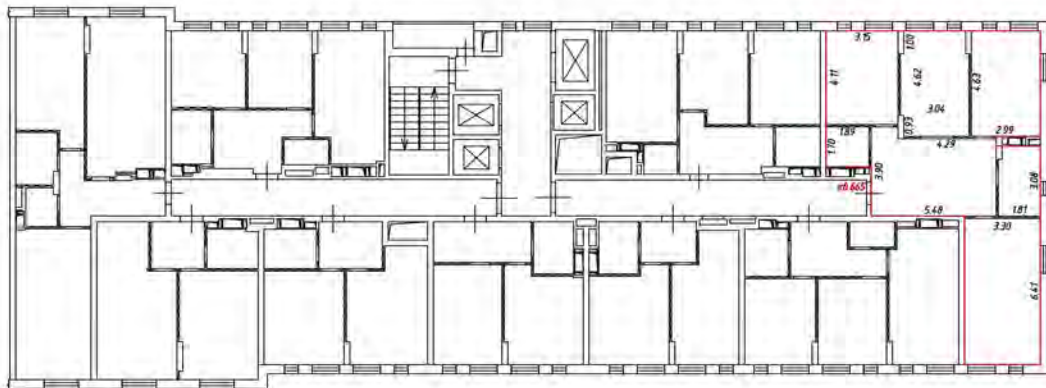

Масштаб 1:200

Условные обозначения

— часть границы вновь образованного помещения

— стена с окном и дверью

— лестница

— дверь остекленная (на балкон, лоджии)

— перегородка

План этажа (части этажа)

75 этаж
5 подъезд

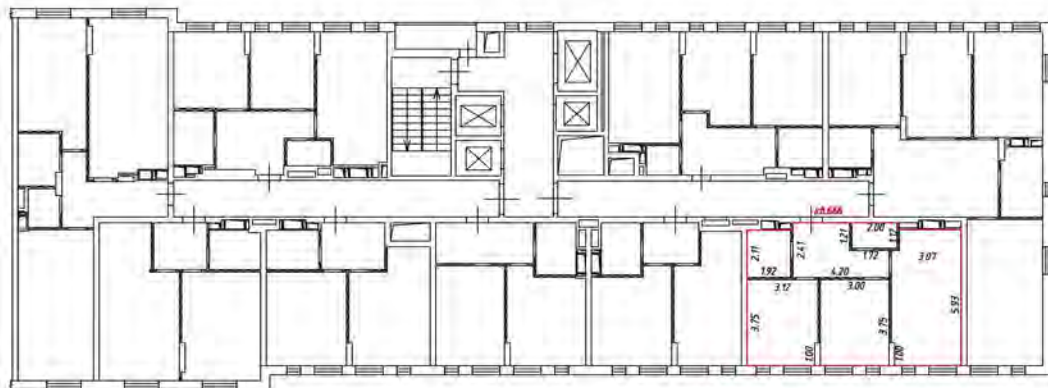

Масштаб 1:200

Условные обозначения:

— — — — — часть границы вновь образованного помещения

 — стена с окном и дверью

 — лестница

 — дверь остекленная (на балкон, лоджия)

 — перегородка

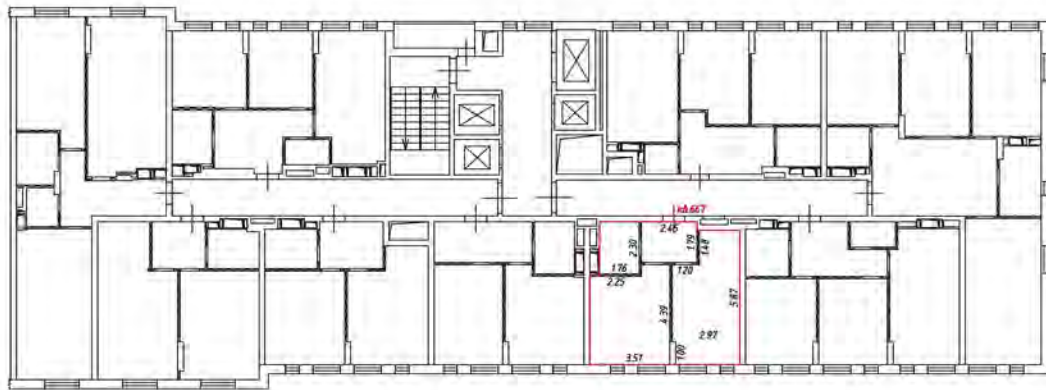

Масштаб 1:200

Условные обозначения:

 - часть границы внады образованного помещения

 - стена с окном и дверью

 - лестница

 - дверь остекленная (на балконе, лоджии)

 - перегородка

План этажа (части этажа)

15 этаж
5 подвезд

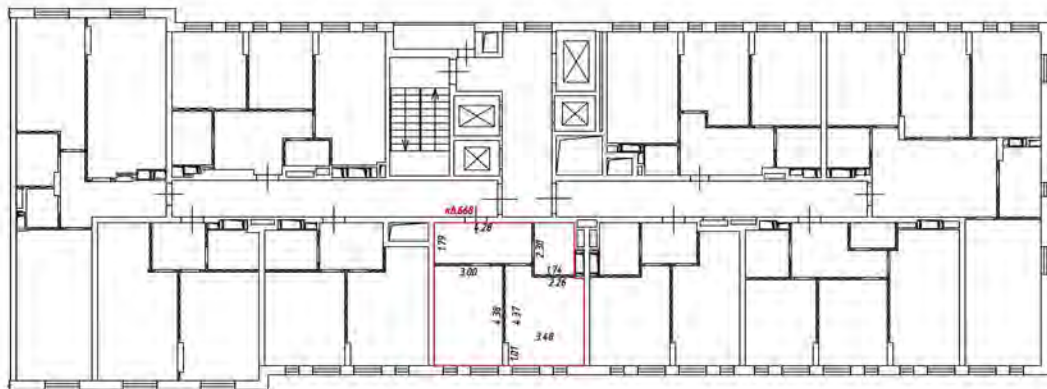

Масштаб 1:200

Числовые обозначения

— часть границы вновь образованного помещения

— стена с окном и дверью

— лестница

— дверь остекленная (на балкон, лоджии)

— перегородка

План этажа (части этажа)

15 этаж
5 подъезд

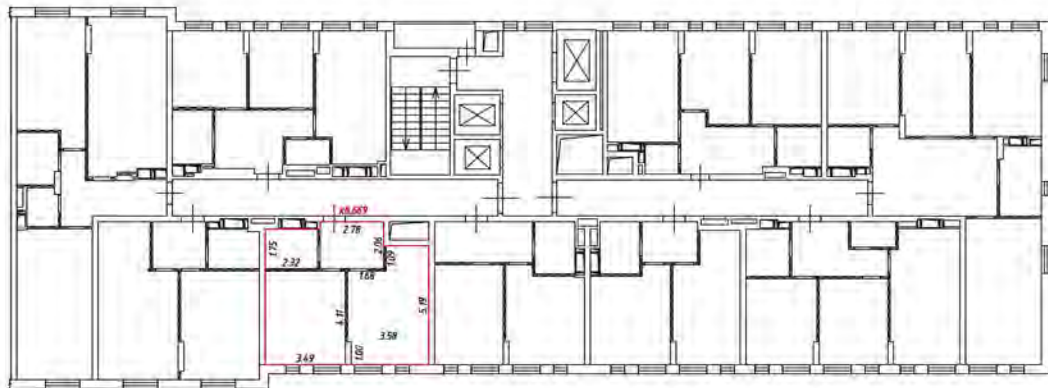

Масштаб 1:200

Условные обозначения:

 - часть границы вновь образованного помещения

 - стена с окном и дверью

 - лестница

 - дверь остекленная (на балкон, лоджия)

 - перегородка

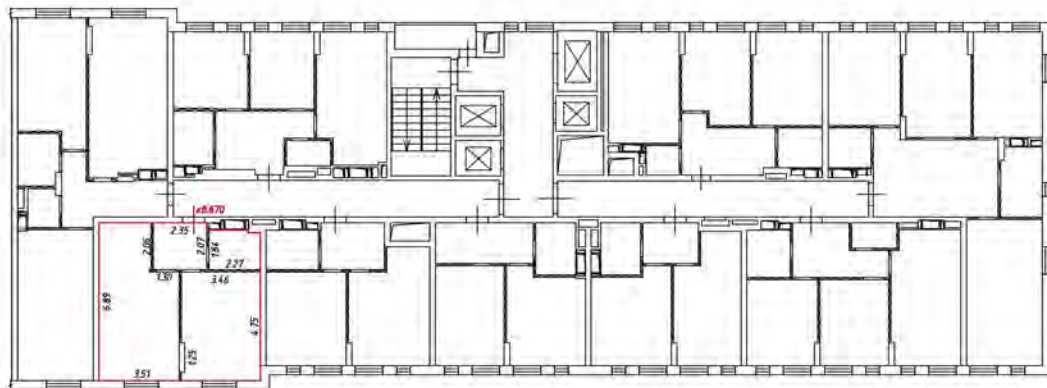

Масштаб 1:200

Условные обозначения:

 - часть границы внады образованного помещения

 - стена с окном и дверью

 - лестница

 - дверь остекленная (на балкон, лоджия)

 - перегородка

План этажа (части этажа)

15 этаж
5 подвезд

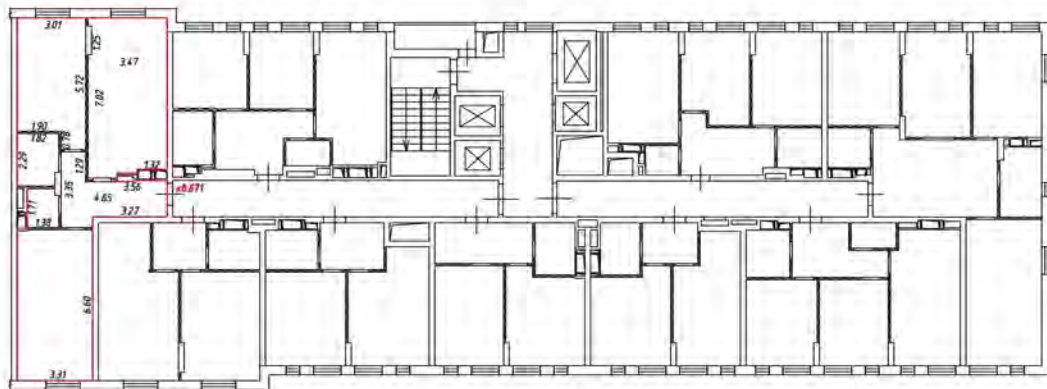

Масштаб 1:200

Условные обозначения

— часть границы вновь образованного помещения

— стена с окном и дверью

— лестница

— дверь остекленная (на балкон, лоджия)

— перегородка

16 этаж
5 подъезд

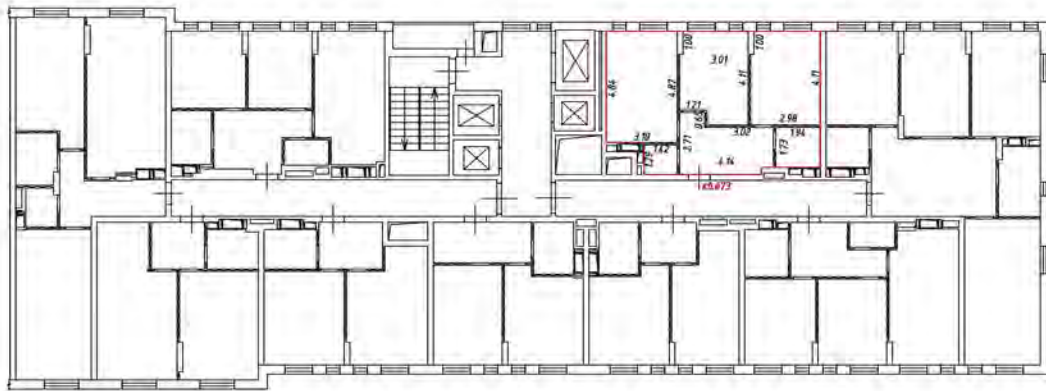

Масштаб 1:200

Условные обозначения:

 - часть границы внады образованного помещения

 - стена с окном и дверью

 - лестница

 - дверь остекленная (на балкон, лоджия)

 - перегородка

План этажа (части этажа)

16 этаж
5 подъезд

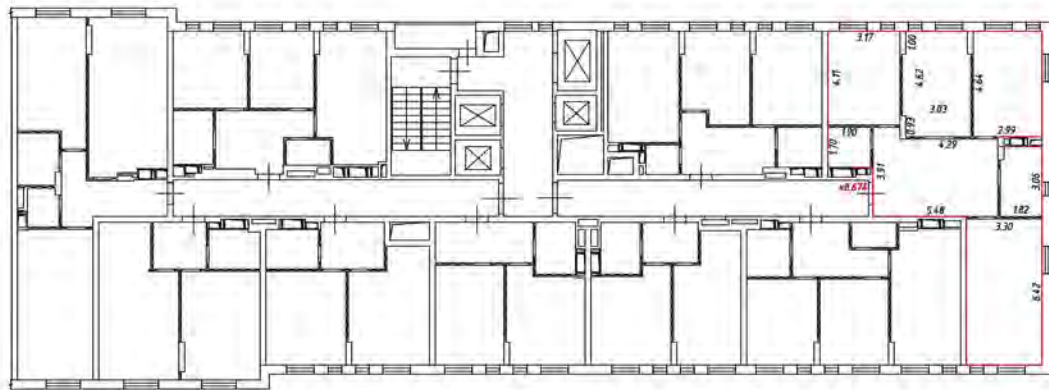

Масштаб 1:200

Условные обозначения

 - часть границы вновь образованного помещения

 - стена с окном и дверью

 - лестница

 - дверь остекленная (на балкон, лоджию)

 - перегородка

План этажа (части этажа)

16 этаж
5 подъезд

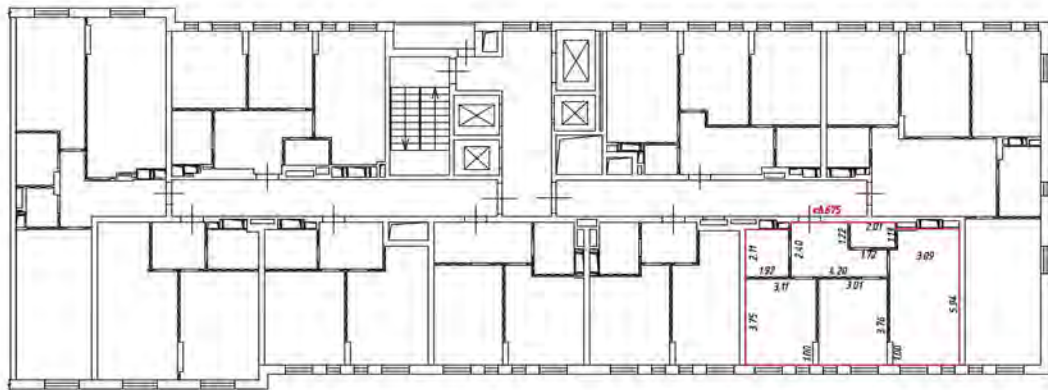

Масштаб 1:200

Условные обозначения:

— — — — — часть границы вновь образованного помещения

 — стена с окном и дверью

 — лестница

 — дверь остекленная (на балкон, лоджию)

 — перегородка

16 этаж
5 подъезд

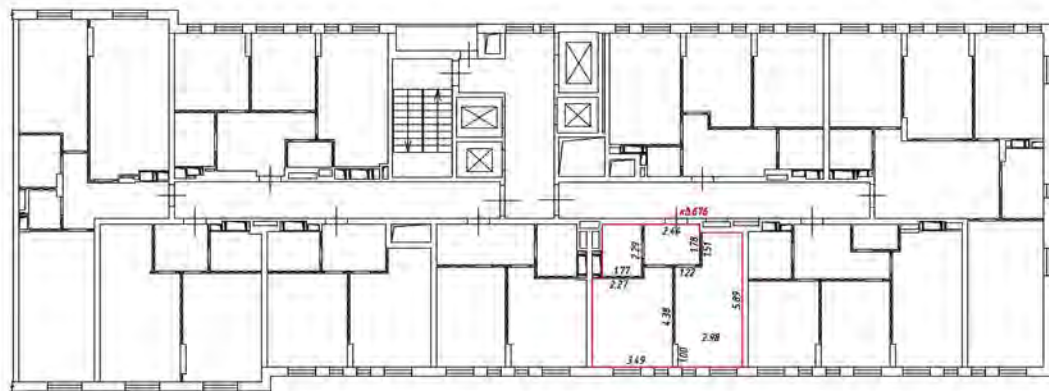

Масштаб 1:200

Условные обозначения:

 - часть границы внады образованного помещения

 - стена с окном и дверью

 - лестница

 - дверь остекленная (на балкон, лоджия)

 - перегородка

План этажа (части этажа)

16 этаж
5 подвезд

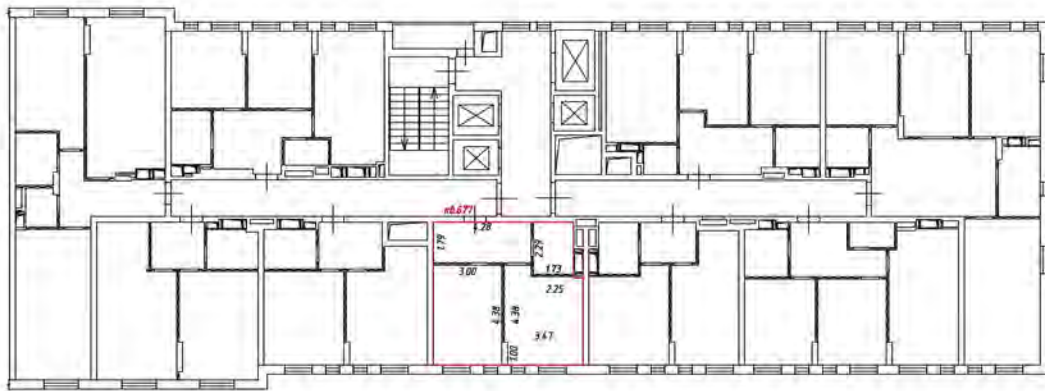

Масштаб 1:200

Условные обозначения

 - часть границы вновь образованного помещения

 - стена с окном и дверью

 - лестница

 - дверь остекленная (на балкон, лоджия)

 - перегородка

План этажа (части этажа)

16 этаж
5 подъезд

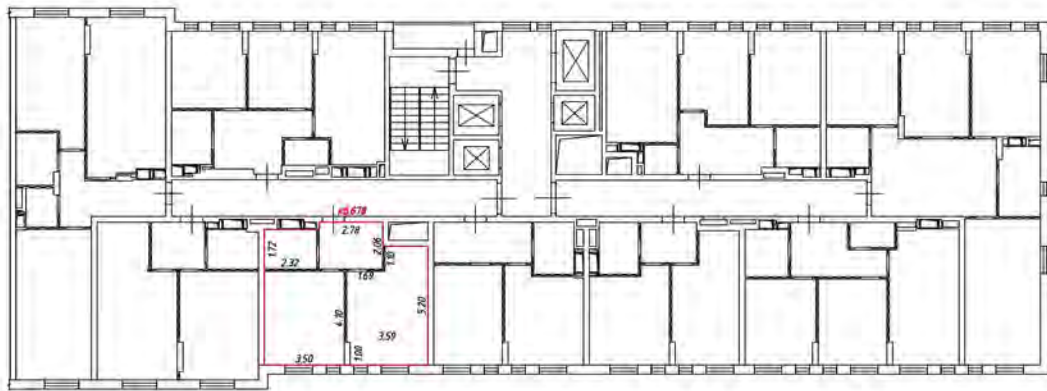

Масштаб 1:200

Условные обозначения:

— — — — — часть границы вновь образованного помещения

 — стена с окном и дверью

 — лестница

 — дверь остекленная (на балкон, лоджия)

 — перегородка

16 этаж
5 подъезд

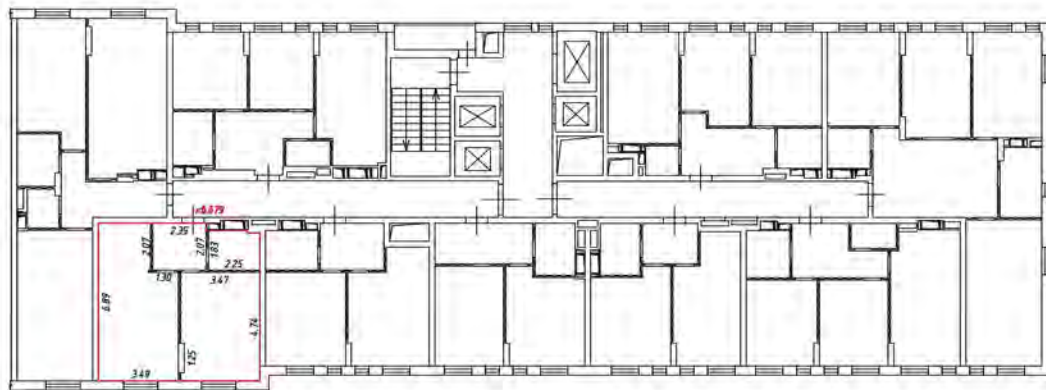

Масштаб 1:200

Условные обозначения:

 - часть границы внады образованного помещения

 - стена с окном и дверью

 - лестница

 - дверь остекленная (на балкон, лоджия)

 - перегородка

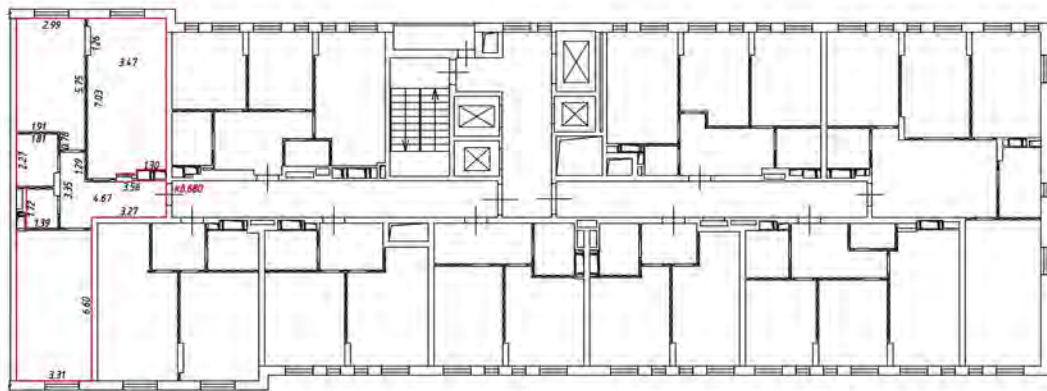

Масштаб 1:200

Условные обозначения

 - часть границы вновь образованного помещения

 - стена с окном и дверью

 - лестница

 - дверь остекленная (на балкон, лоджии)

 - перегородка

План этажа (части этажа)

16 этаж
5 подъезд

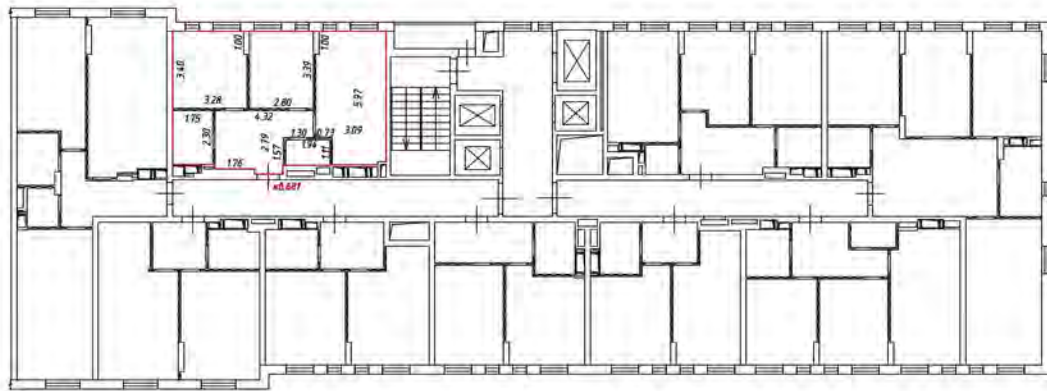

Масштаб 1:200

Условные обозначения:

— — — — — часть границы вновь образованного помещения

 — стена с окном и дверью

 — лестница

 — дверь остекленная (на балкон, лоджия)

 — перегородка

План этажа (части этажа)

17 этаж
5 подъезд

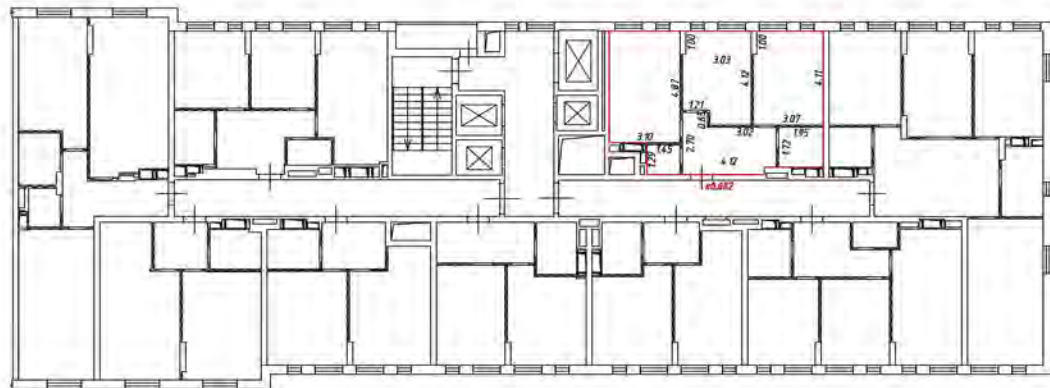

Масштаб 1:200

Условные обозначения:

 - часть границы вновь образованного помещения

 - стена с окном и дверью

 - лестница

 - дверь остекленная (на балкон, лоджия)

 - перегородка

План этажа (части этажа)

17 этаж
5 подьезд

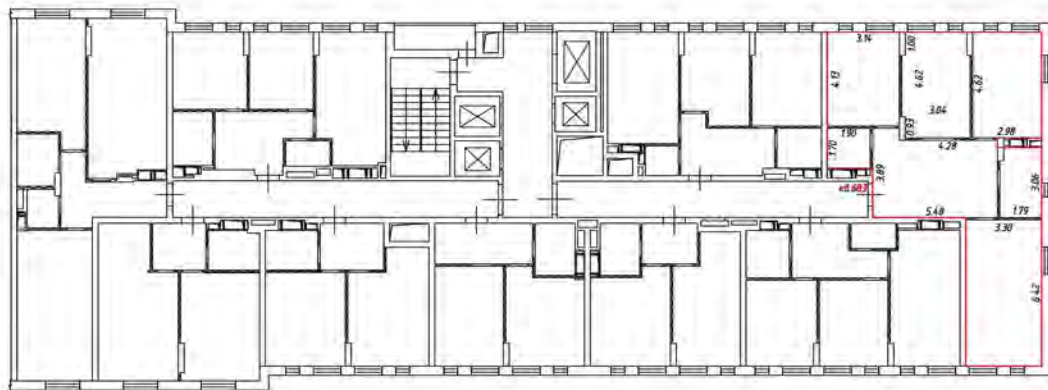

Масштаб 1:200

Условные обозначения

 - часть границы вновь образованного помещения

 - стена с окном и дверью

 - лестница

 - дверь остекленная (на балкон, лоджия)

 - перегородка

План этажа (части этажа)

17 этаж
5 подъезд

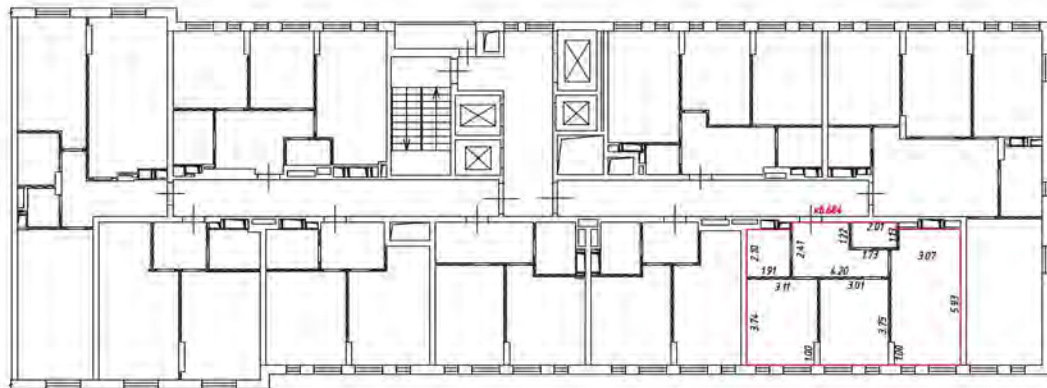

Масштаб 1:200

Условные обозначения:

 - часть границы вновь образованного помещения

 - стена с окном и дверью

 - лестница

 - дверь остекленная (на балконе, лоджии)

 - перегородка

План этажа (части этажа)

17 этаж
5 подъезд

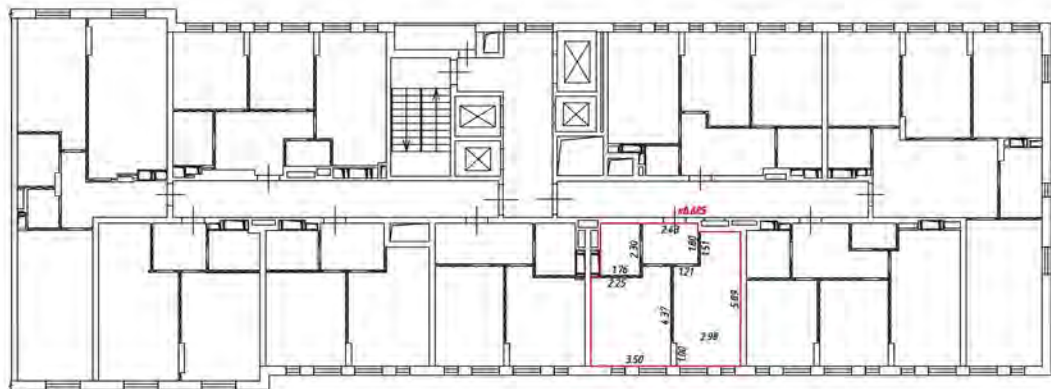

Масштаб 1:200

Условные обозначения:

 - часть границы внады образованного помещения

 - стена с окном и дверью

 - лестница

 - дверь остекленная (на балконе, лоджии)

 - перегородка

План этажа (части этажа)

17 этаж
5 подъезд

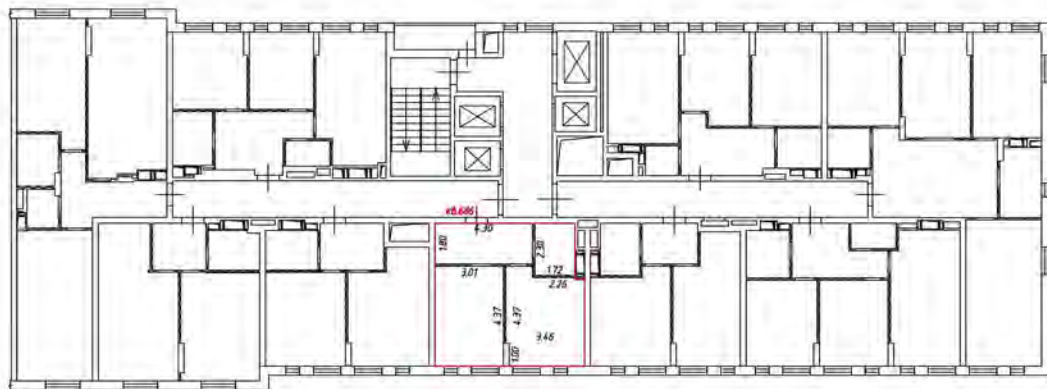

Масштаб 1:200

Числовые обозначения

— часть границы вновь образованного помещения

— стена с окном и дверью

— лестница

— дверь остекленная (на балкон, лоджия)

— перегородка

План этажа (части этажа)

17 этаж
5 подъезд

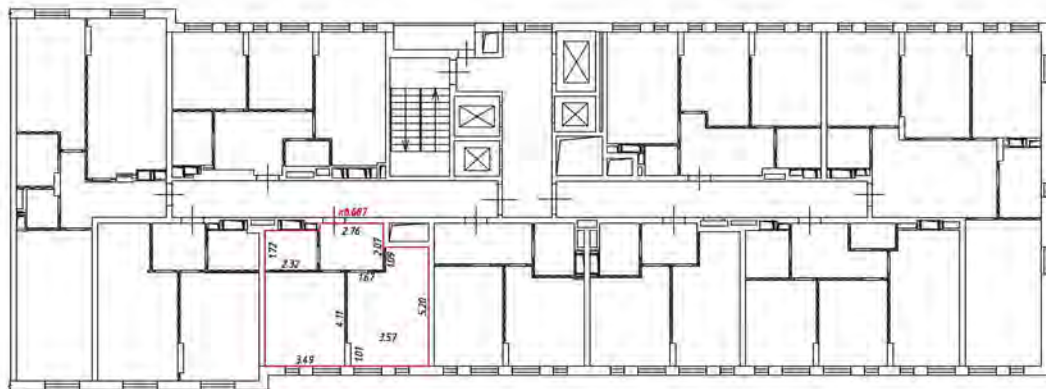

Масштаб 1:200

Условные обозначения:

— — — — — часть границы вновь образованного помещения

 — стена с окном и дверью

 — лестница

 — дверь остекленная (на балкон, лоджия)

 — перегородка

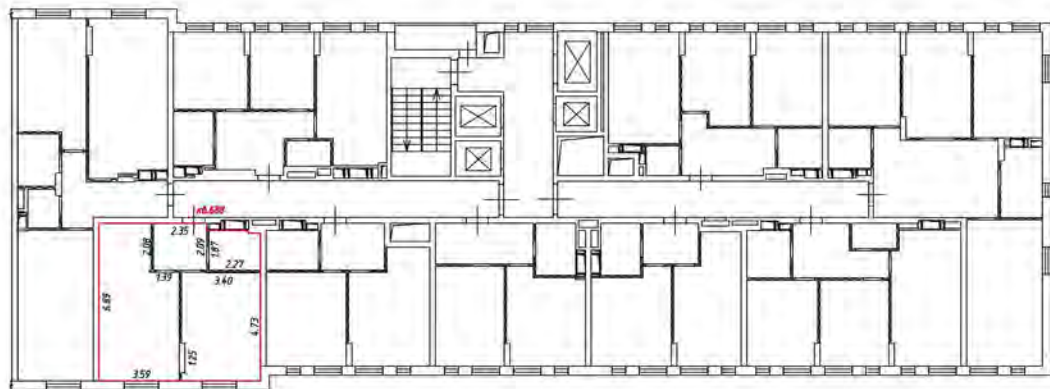

Масштаб 1:200

Условные обозначения:

 - часть границы внады образованного помещения

 - стена с окном и дверью

 - лестница

 - дверь остекленная (на балкон, лоджия)

 - перегородка

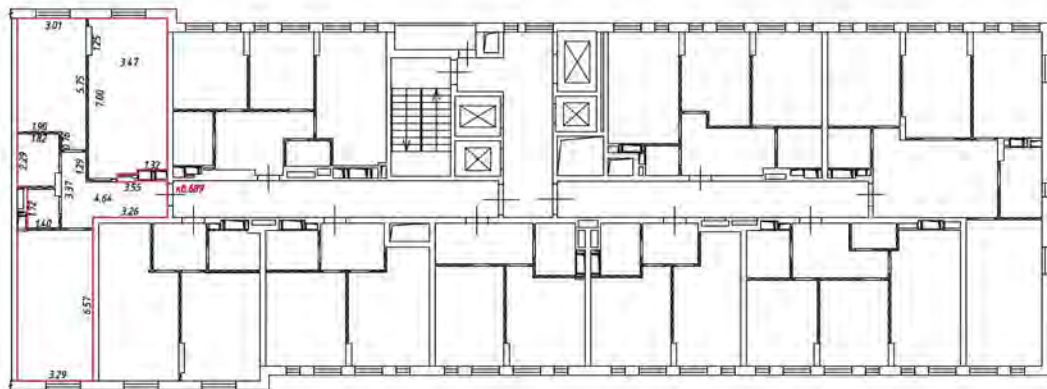

Масштаб 1:200

Условные обозначения

 - часть границы вновь образованного помещения

 - стена с окном и дверью

 - лестница

 - дверь остекленная (на балкон, лоджии)

 - перегородка

План этажа (части этажа)

17 этаж
5 подъезд

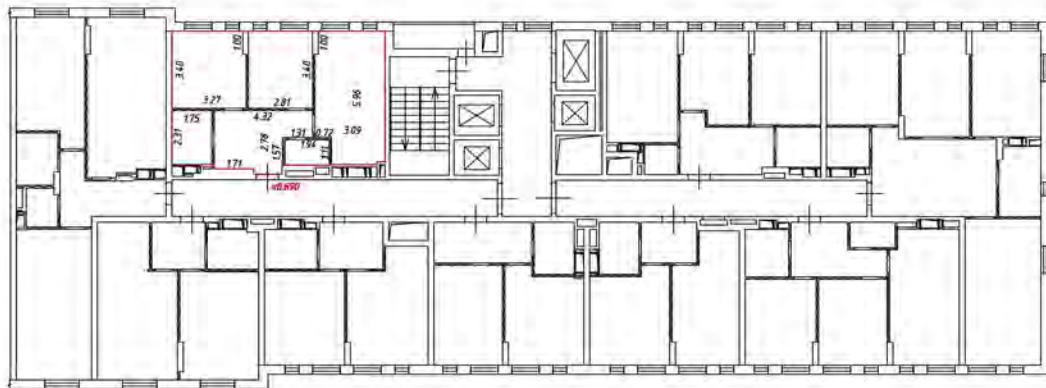

Масштаб 1:200

Условные обозначения:

— — часть границы вновь образованного помещения

— — стена с окном и дверью

— — лестница

— — дверь остекленная (на балкон, лоджию)

— — перегородка

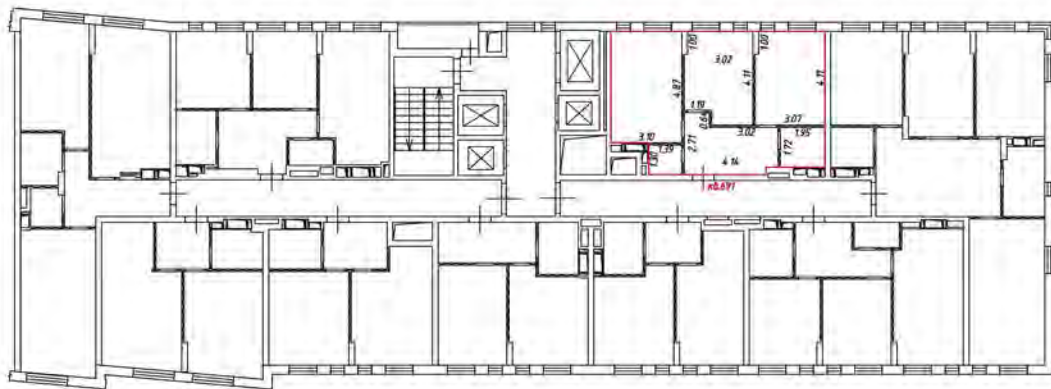

Масштаб 1:200

Условные обозначения:

 - часть границы вновь образованного помещения

 - стена с окном и дверью

 - лестница

 - дверь остекленная (на балкон, лоджии)

 - перегородка

План этажа (части этажа)

18 этаж
5 Подъезд

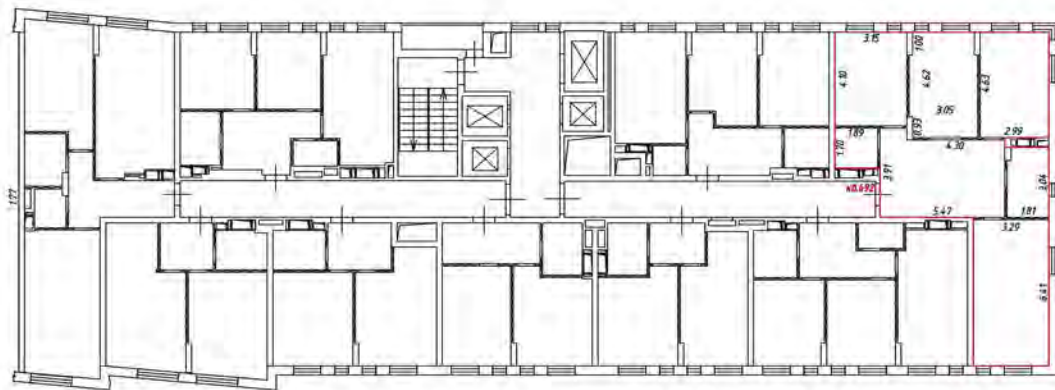

Масштаб 1:200

Условные обозначения

 - часть границы, вновь образованного помещения

 - стена с окном и дверью

 - лестница

 - дверь остекленная (на балкон, поджиж)

 - перегородка

План этажа (части этажа)

18 этаж
5 подъезд

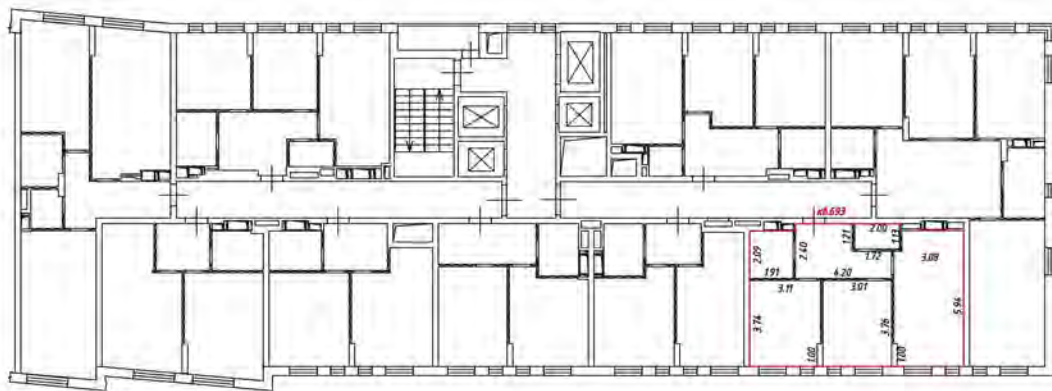

Масштаб 1:200

Условные обозначения

 - часть границы вновь образованного помещения

 - стена с окном и дверью

 - лестница

 - дверь остекленная (на балкон, лоджию)

 - перегородка

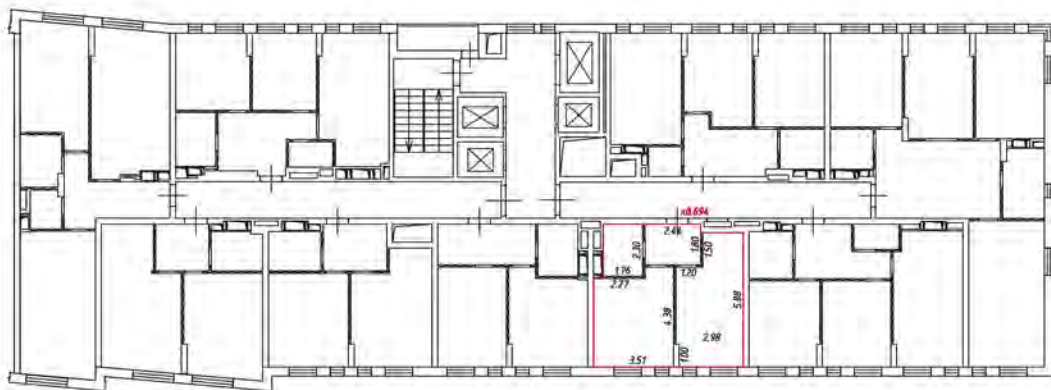

Масштаб 1:200

Условные обозначения

 - часть границы вновь образованного помещения

 - стена с окном и дверью

 - лестница

 - дверь остекленная (на балкон, лоджии)

 - перегородка

План этажа (части этажа)

18 этаж
5 Подъезд

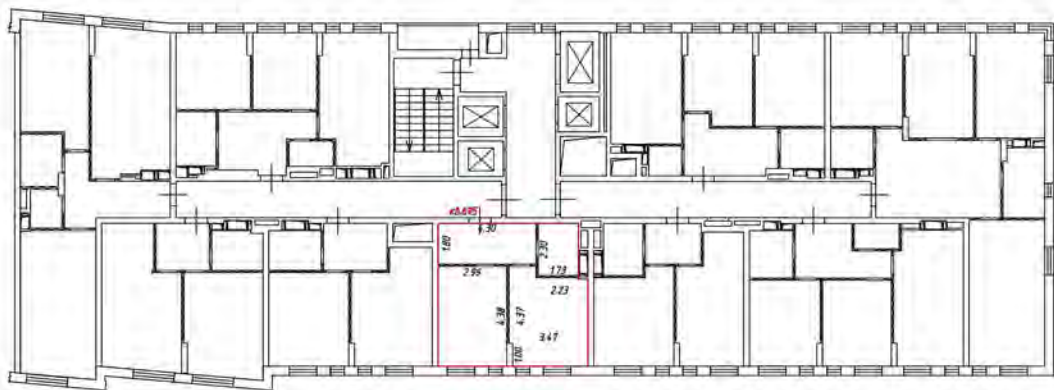

Масштаб 1:200

Условные обозначения

 - часть границы, вновь образованного помещения

 - стена с окном и дверью

 - лестница

 - дверь остекленная (на балкон, поджиж)

 - перегородка

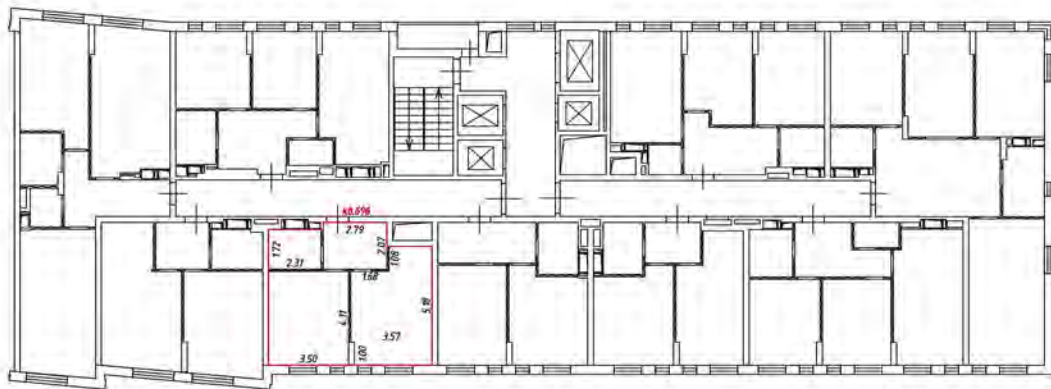

Масштаб 1:200

Условные обозначения

— — — — — часть границы вновь образованного помещения

 — стена с окном и дверью

 — лестница

 — дверь остекленная (на балкон, лоджию)

 — перегородка

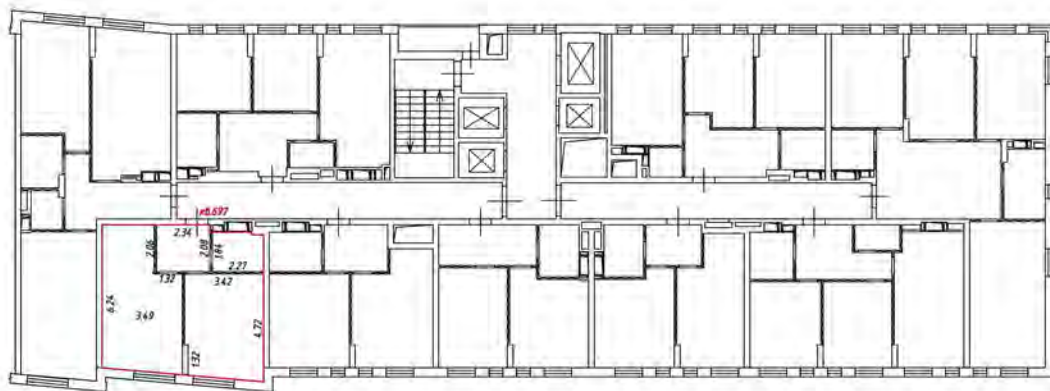

Масштаб 1:200

Условные обозначения

 - часть границы вновь образованного помещения

 - стена с окном и дверью

 - лестница

 - дверь остекленная (на балкон, лоджии)

 - перегородка

План этажа (части этажа)

18 этаж
5 подвезд

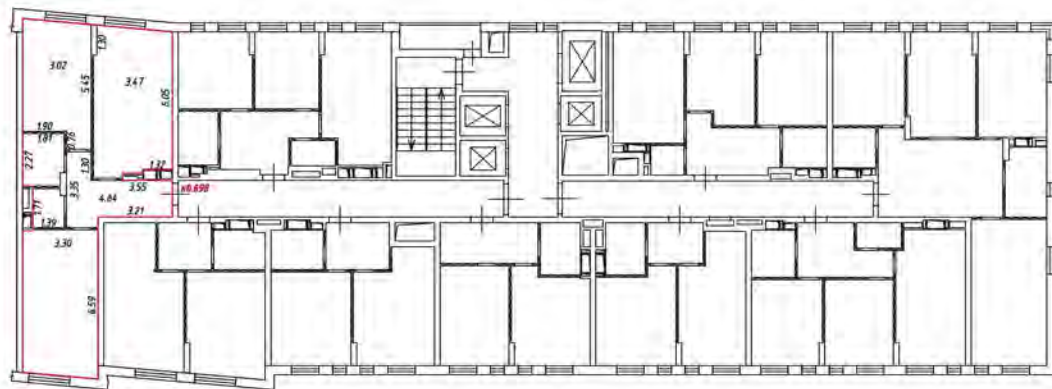

Масштаб 1:200

Условные обозначения

— часть границы, вновь образованного помещения

— стена с окном и дверью

— лестница

— дверь остекленная (на балкон, поджи)

— перегородка

План этажа (части этажа)

18 этаж
5 подъезд

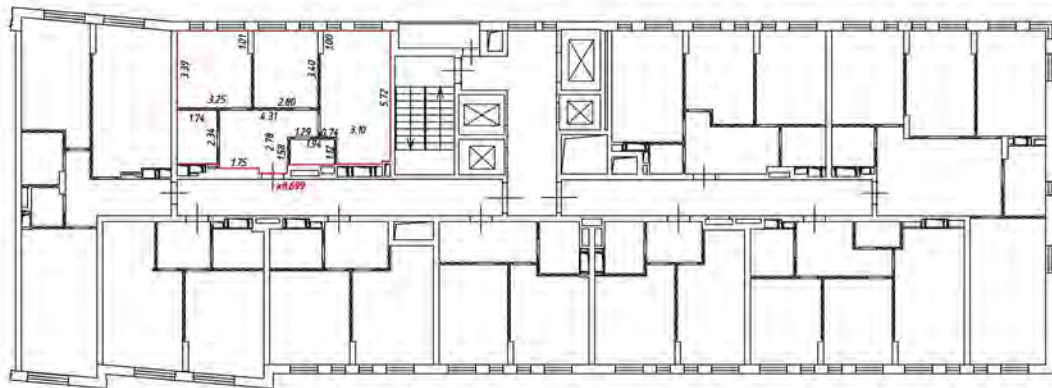

Масштаб 1:200

Условные обозначения

— — — — — - часть границы вновь образованного помещения

 - стена с окном и дверью

 - лестница

 - дверь остекленная (на балкон, лоджия)

 - перегородка

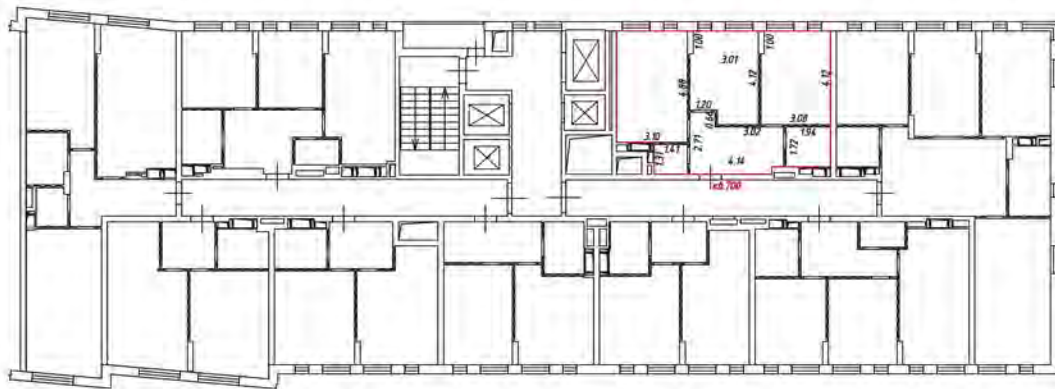

Масштаб 1:200

Условные обозначения

 - часть границы вновь образованного помещения

 - стена с окном и дверью

 - лестница

 - дверь остекленная (на балкон, лоджии)

 - перегородка

План этажа (части этажа)

19 этаж
5 Подъезд

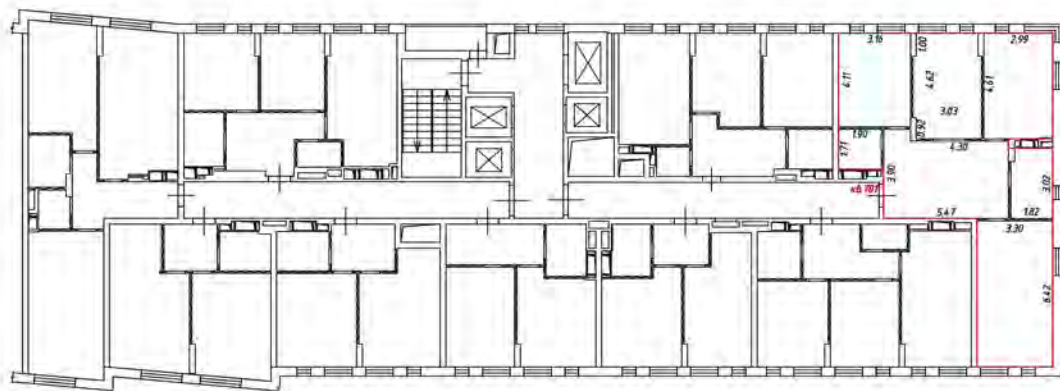

Масштаб 1:200

Условные обозначения

 - часть границы, вновь образованного помещения

 - стена с окном и дверью

 - лестница

 - дверь остекленная (на балкон, поджиж)

 - перегородка

План этажа (части этажа)

19 этаж
5 подъезд

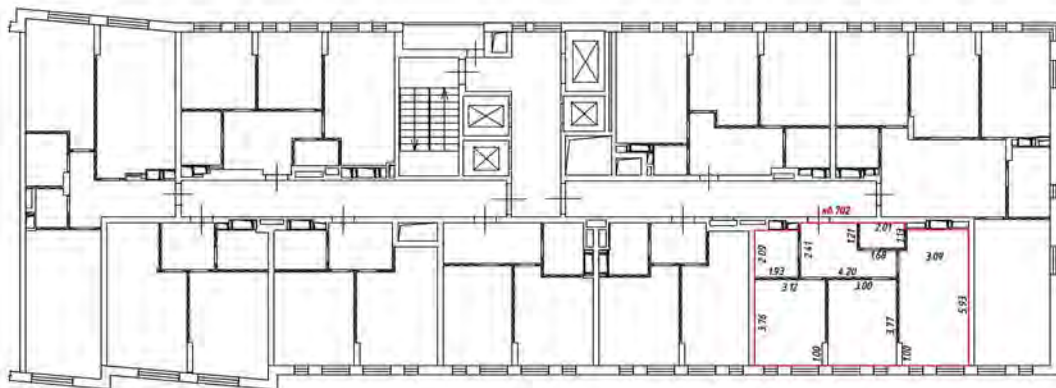

Масштаб 1:200

Условные обозначения

— — — — — - часть границы вновь образованного помещения

 - стена с окном и дверью

 - лестница

 - дверь остекленная (на балкон, лоджия)

 - перегородка

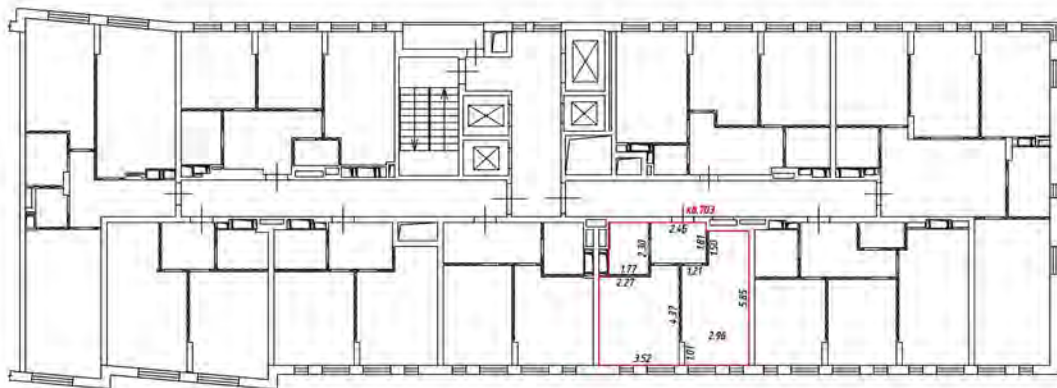

Масштаб 1:200

Условные обозначения

 - часть границы вновь образованного помещения

 - стена с окном и дверью

 - лестница

 - дверь остекленная (на балкон, лоджия)

 - перегородка

План этажа (части этажа)

19 этаж
5 Подъезд

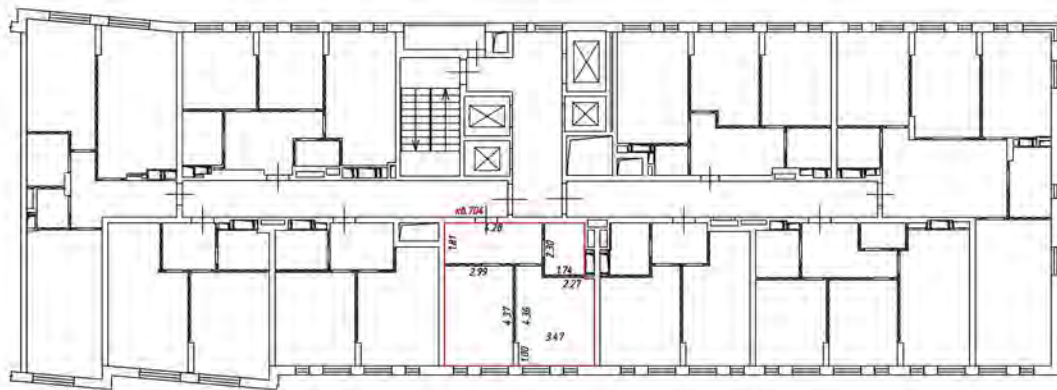

Масштаб 1:200

Условные обозначения

 - часть границы, вновь образованного помещения

 - стена с окном и дверью

 - лестница

 - дверь остекленная (на балкон, поджи)

 - перегородка

План этажа (части этажа)

19 этаж
5 подъезд

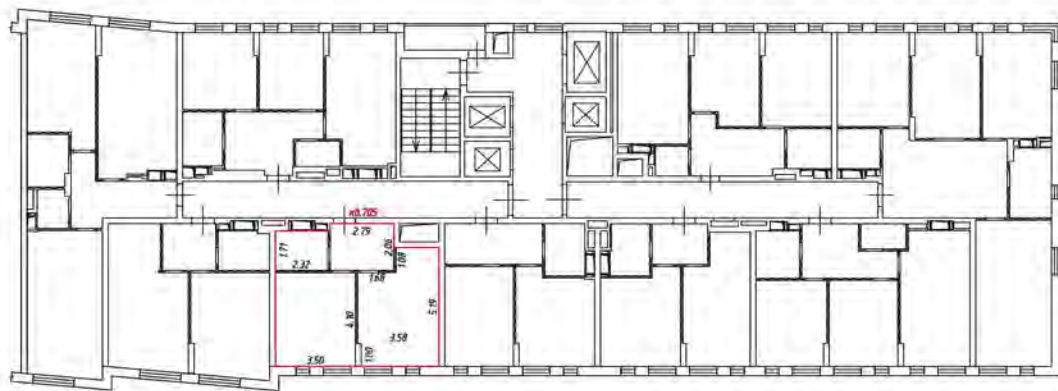

Масштаб 1:200

Условные обозначения

 - часть границы вновь образованного помещения

 - стена с окном и дверью

 - лестница

 - дверь остекленная (на балкон, лоджию)

 - перегородка

19 этаж
5 подъезд

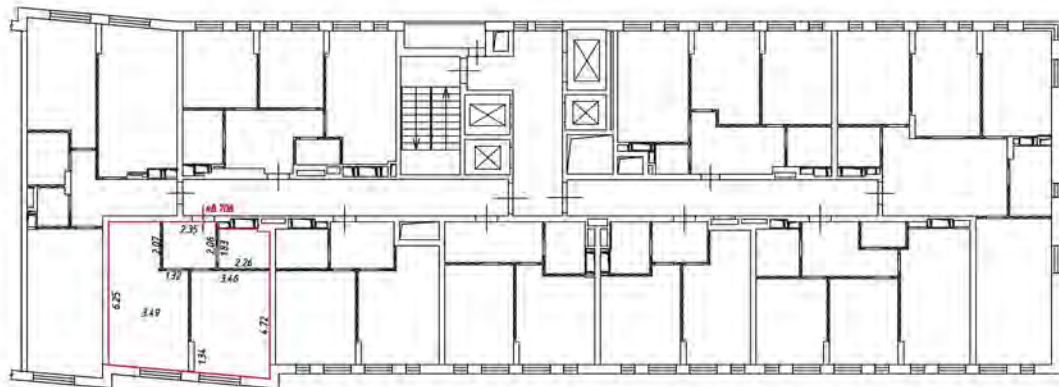

Масштаб 1:200

Условные обозначения

 - часть границы вновь образованного помещения

 - стена с окном и дверью

 - лестница

 - дверь остекленная (на балкон, лоджии)

 - перегородка

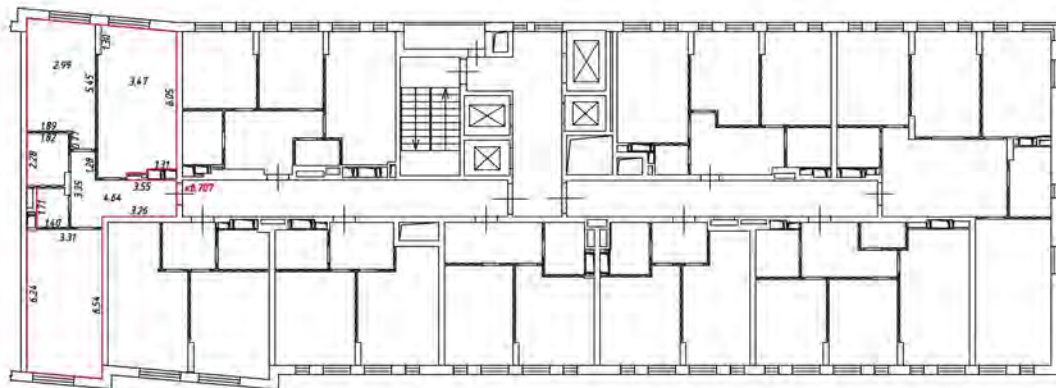

Масштаб 1:200

Условные обозначения

 - часть границы, вновь образованного помещения

 - стена с окном и дверью

 - лестница

 - дверь остекленная (на балкон, поджиж)

 - перегородка

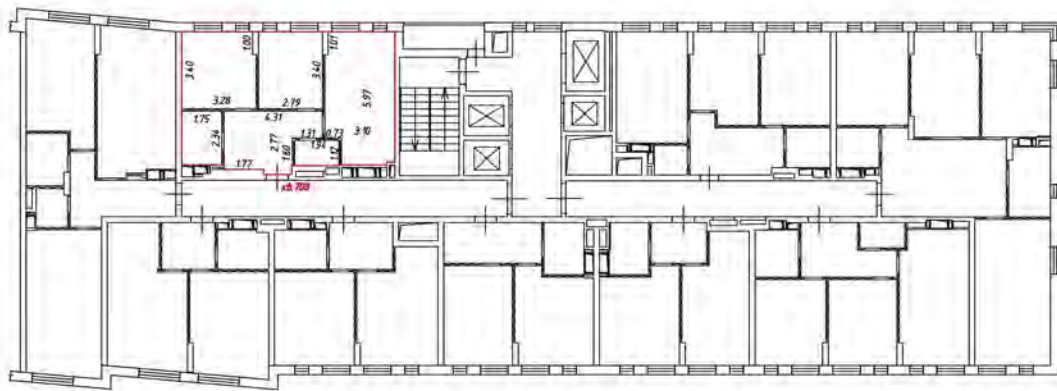

Масштаб 1:200

Условные обозначения

— — — — — - часть границы вновь образованного помещения

 - стена с окном и дверью

 - лестница

 - дверь остекленная (на балкон, лоджия)

 - перегородка

20 этаж
 Вязов 5

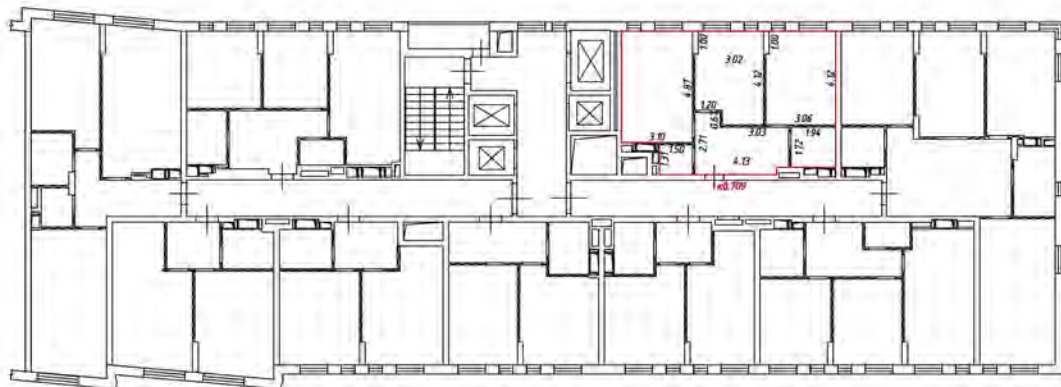

Масштаб 1:200

Условные обозначения

 - часть границы вновь образованного помещения

 - стена с окном и дверью

 - лестница

 - дверь остекленная (на балкон, лоджии)

 - перегородка

План этажа (части этажа)

20 этаж
5 подъезд

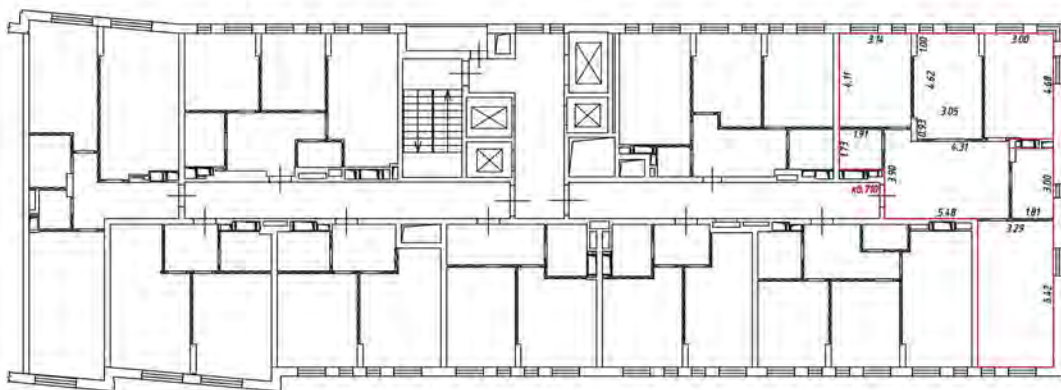

Масштаб 1:200

Условные обозначения

 - часть границы, вновь образованного помещения

 - стена с окном и дверью

 - лестница

 - дверь остекленная (на балкон, поджиж)

 - перегородка

План этажа (части этажа)

20 этаж
5 подъезд

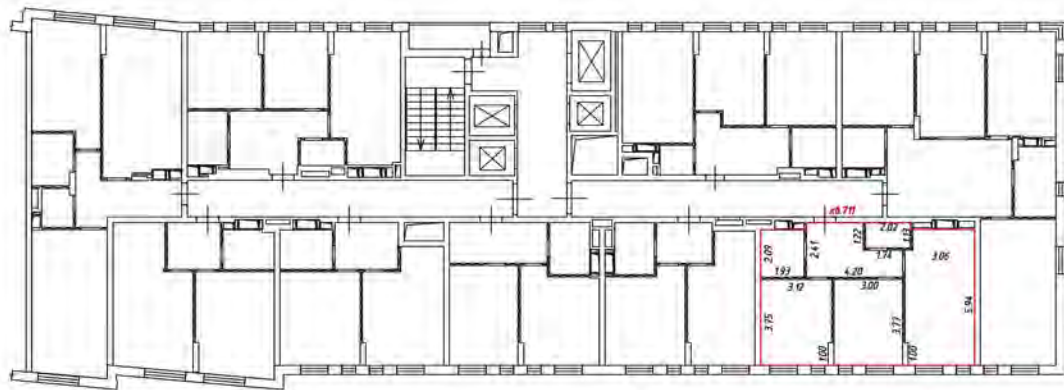

Масштаб 1:200

Условные обозначения

 - часть границы вновь образованного помещения

 - стена с окном и дверью

 - лестница

 - дверь остекленная (на балкон, лоджия)

 - перегородка

20 этаж
5 подъезд

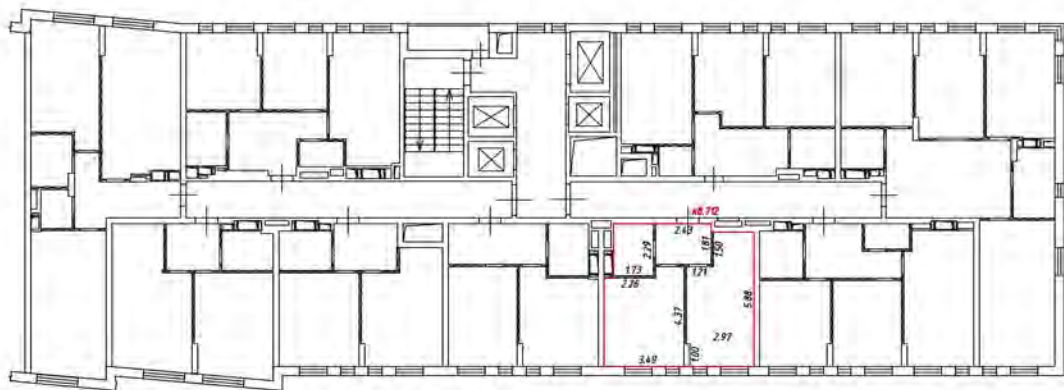

Масштаб 1:200

Условные обозначения

 - часть границы вновь образованного помещения

 - стена с окном и дверью

 - лестница

 - дверь остекленная (на балкон, лоджии)

 - перегородка

План этажа (части этажа)

20 этаж
5 подвезд

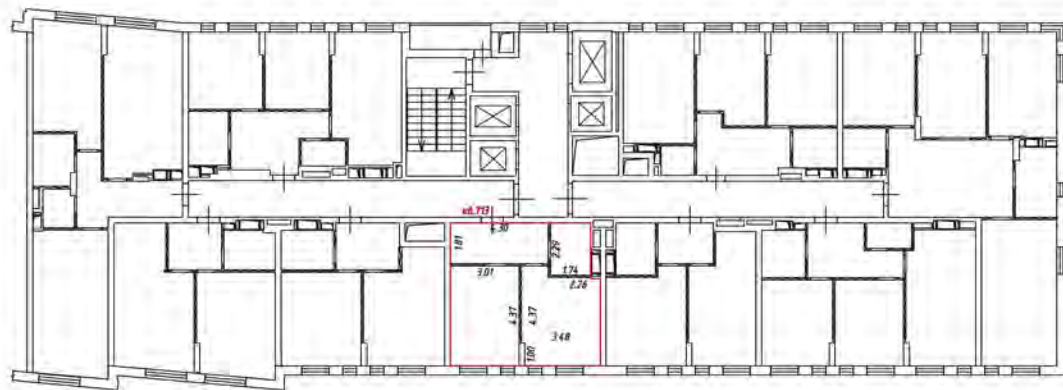

Масштаб 1:200

Условные обозначения

 - часть границы, вновь образованного помещения

 - стена с окном и дверью

 - лестница

 - дверь остекленная (на балкон, поджиж)

 - перегородка

План этажа (части этажа)

20 этаж
5 подъезд

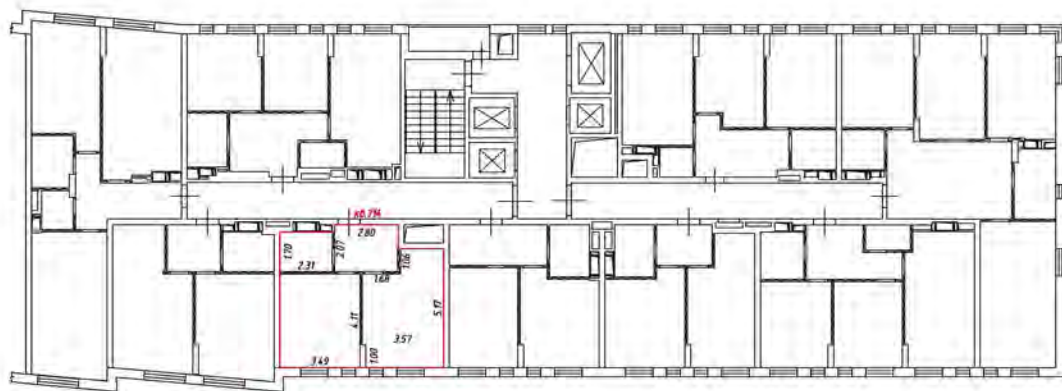

Масштаб 1:200

Условные обозначения

— — — — — - часть границы вновь образованного помещения

 - стена с окном и дверью

 - лестница

 - дверь остекленная (на балкон, лоджию)

 - перегородка

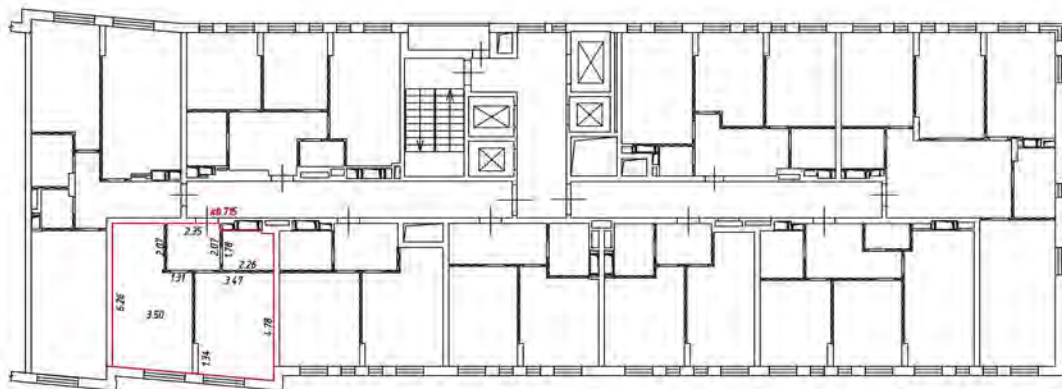

Масштаб 1:200

Условные обозначения

 - часть границы вновь образованного помещения

 - стена с окном и дверью

 - лестница

 - дверь остекленная (на балкон, лоджия)

 - перегородка

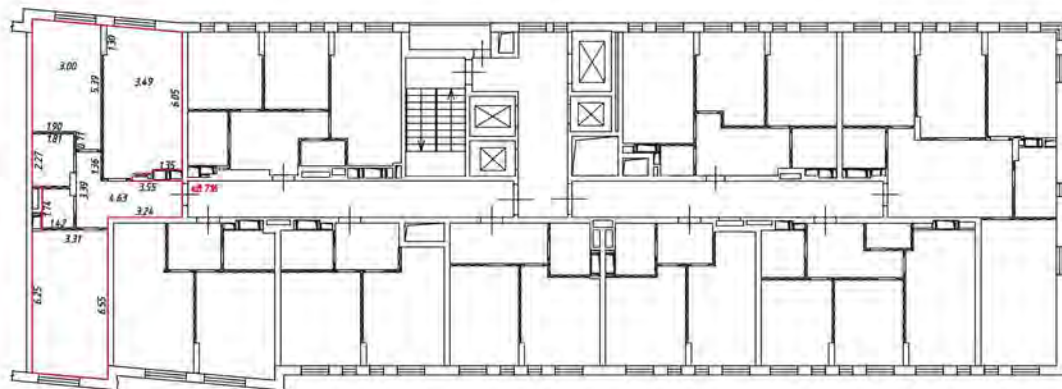

Масштаб 1:200

Условные обозначения

 - часть границы, вновь образованного помещения

 - стена с окном и дверью

 - лестница

 - дверь остекленная (на балкон, поджию)

 - перегородка

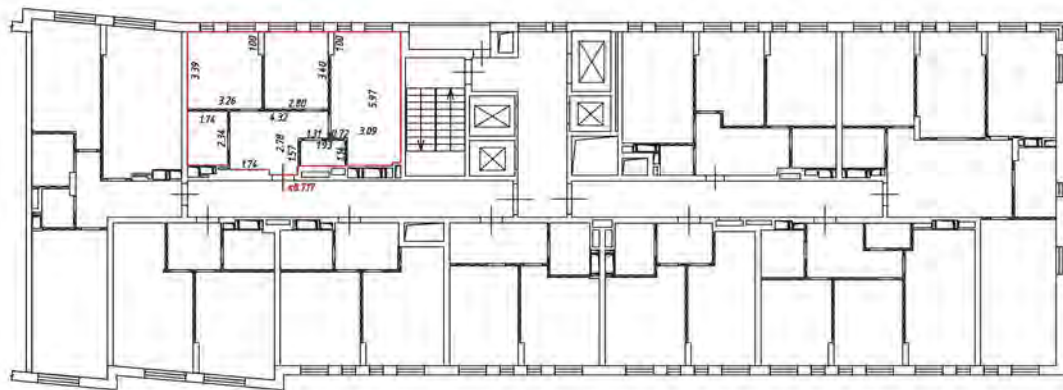

Масштаб 1:200

Условные обозначения

— — — — — часть границы вновь образованного помещения

 — стена с окном и дверью

 — лестница

 — дверь остекленная (на балкон, лоджию)

 — перегородка

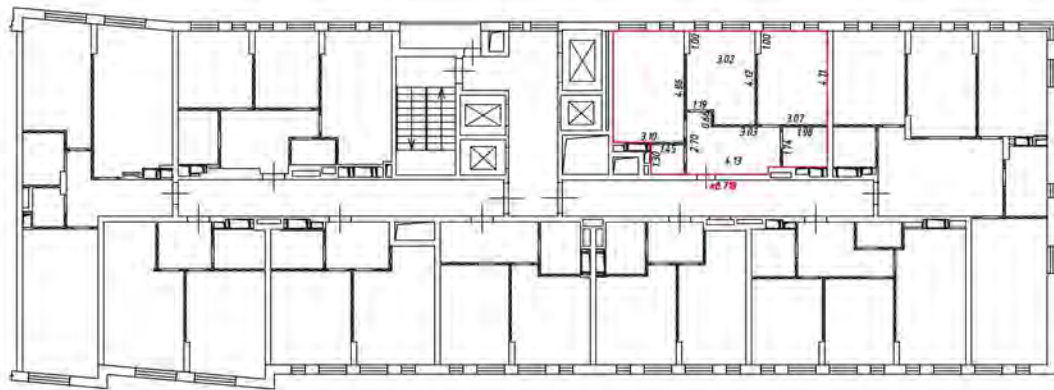

Масштаб 1:200

Условные обозначения:

 - часть границы вновь образованного помещения

 - стена с окном и дверью

 - лестница

 - дверь остекленная (на балкон, лоджия)

 - перегородка

План этажа (части этажа)

21 этаж
5 подъезд

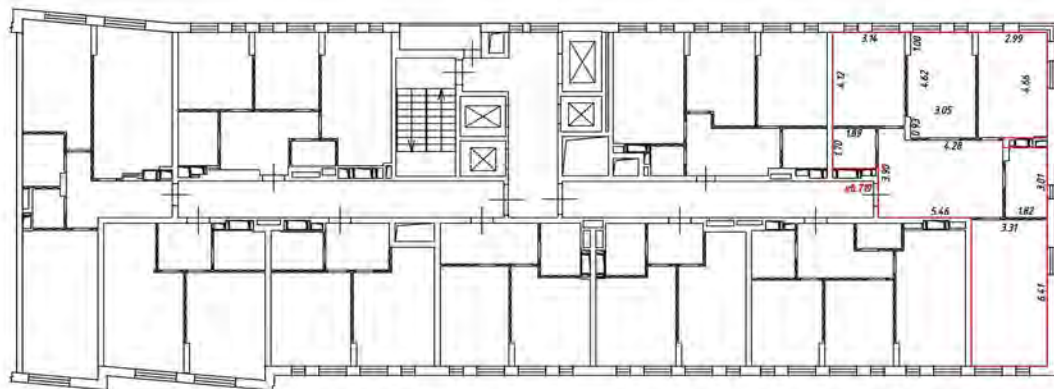

Масштаб 1:200

Условные обозначения:

 - часть границы внады образованного помещения

 - стена с окном и дверью

 - лестница

 - дверь остекленная (на балкон, лоджия)

 - перегородка

План этажа (части этажа)

21 этаж
5 подъезд

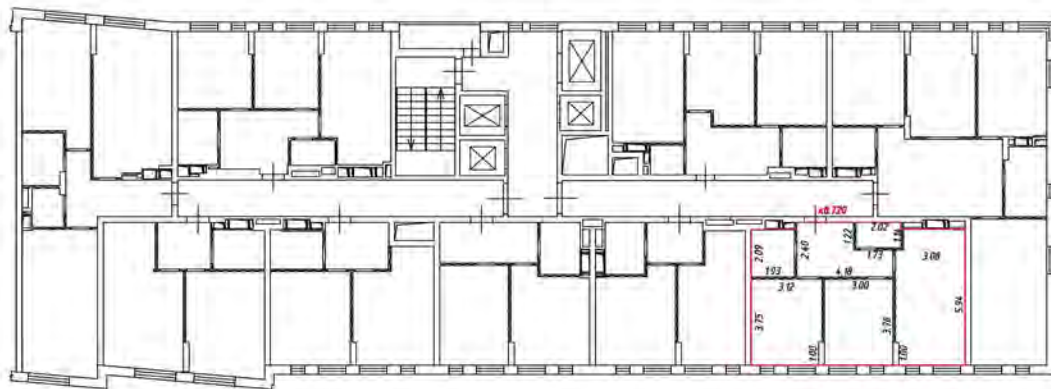

Масштаб 1:200

Условные обозначения:

— — — — — часть границы вновь образованного помещения

 — стена с окном и дверью

 — лестница

 — дверь остекленная (на балкон, лоджию)

 — перегородка

21 этаж
5 подъезд

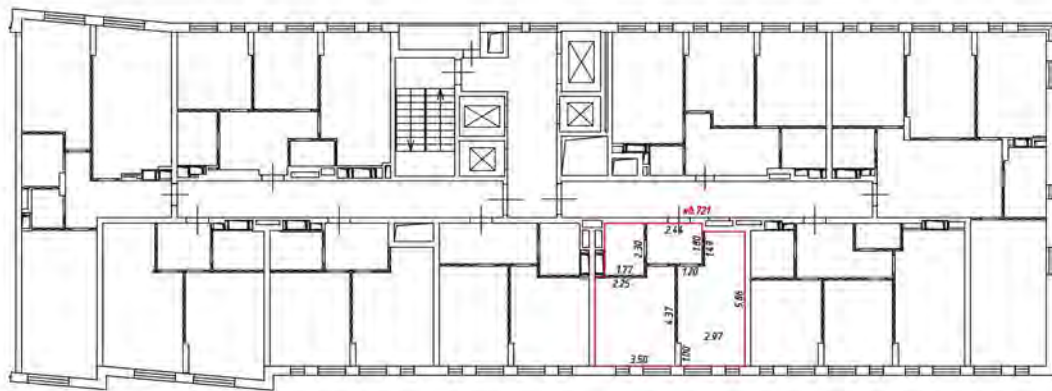

Масштаб 1:200

Условные обозначения:

 - часть границы внады образованного помещения

 - стена с окном и дверью

 - лестница

 - дверь остекленная (на балкон, лоджия)

 - перегородка

План этажа (части этажа)

21 этаж
5 подвезд

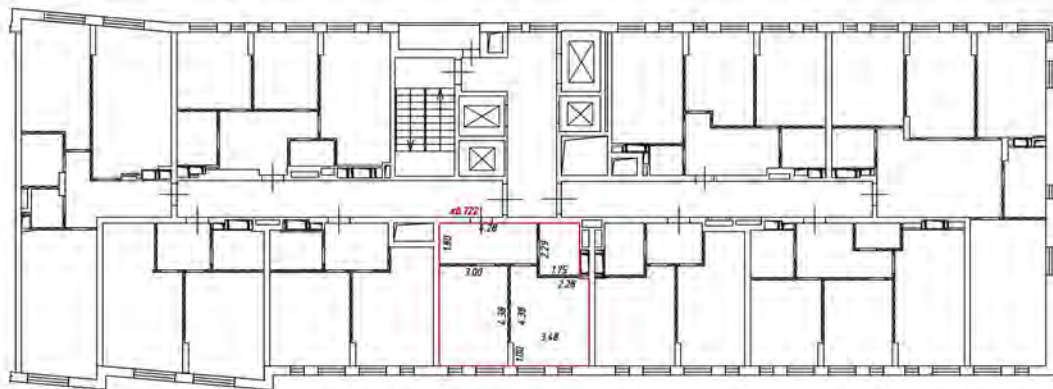

Масштаб 1:200

Условные обозначения

 — часть границы вновь образованного помещения

 — стена с окном и дверью

 — лестница

 — дверь остекленная (на балкон, лоджия)

 — перегородка

План этажа (части этажа)

21 этаж
5 подъезд

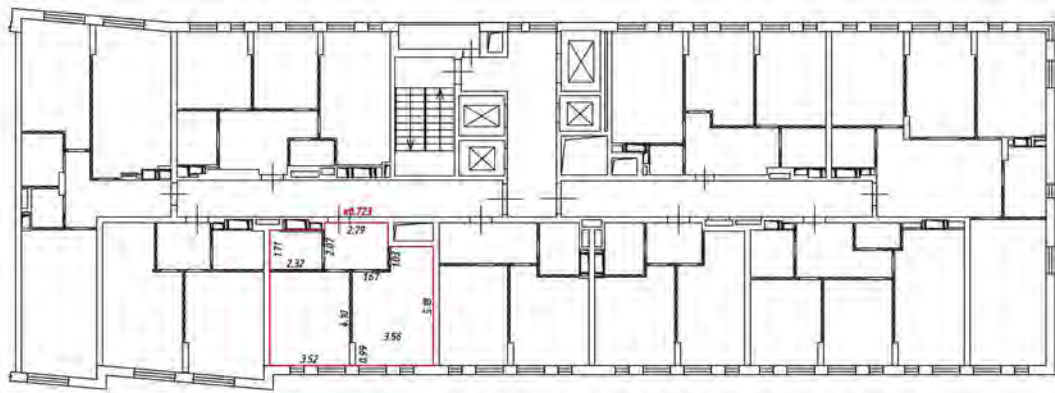

Масштаб 1:200

Условные обозначения:

 - часть границы вновь образованного помещения

 - стена с окном и дверью

 - лестница

 - дверь остекленная (на балкон, лоджию)

 - перегородка

План этажа (части этажа)

21 этаж
5 подъезд

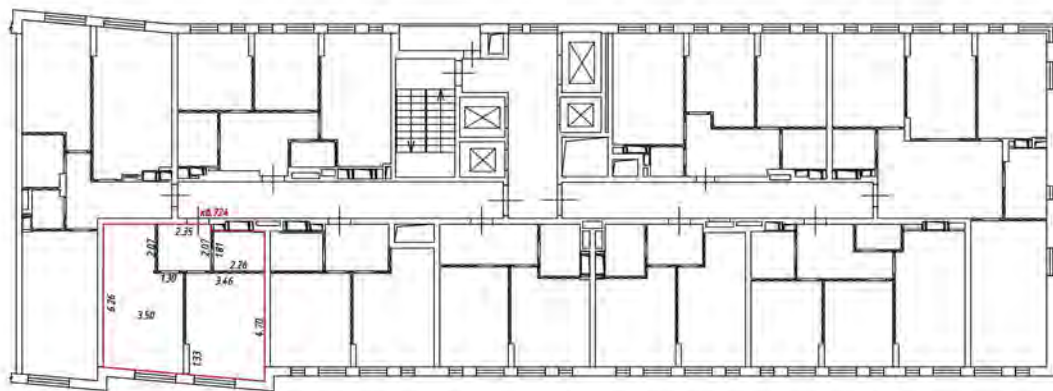

Масштаб 1:200

Условные обозначения

 - часть границы вновь образованного помещения

 - стена с окном и дверью

 - лестница

 - дверь остекленная (на балкон, лоджии)

 - перегородка

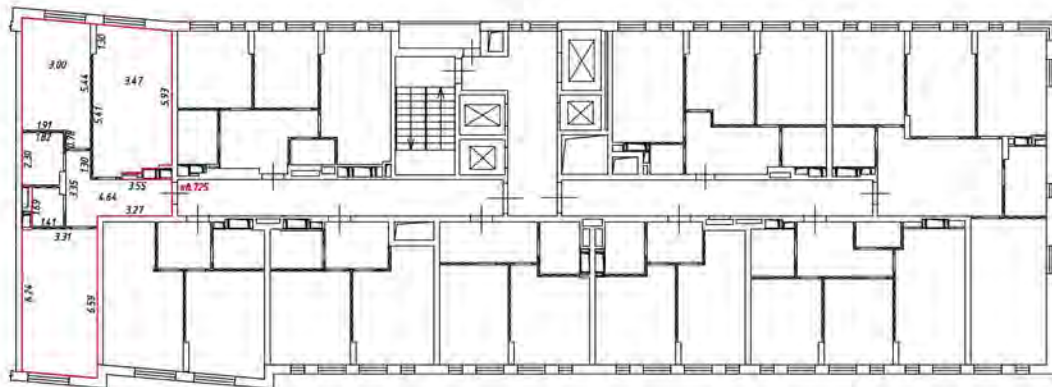

Масштаб 1:200

Условные обозначения:

— — — — — часть границы вновь образованного помещения

 — стена с окном и дверью

 — лестница

 — дверь остекленная (на балкон, лоджию)

 — перегородка

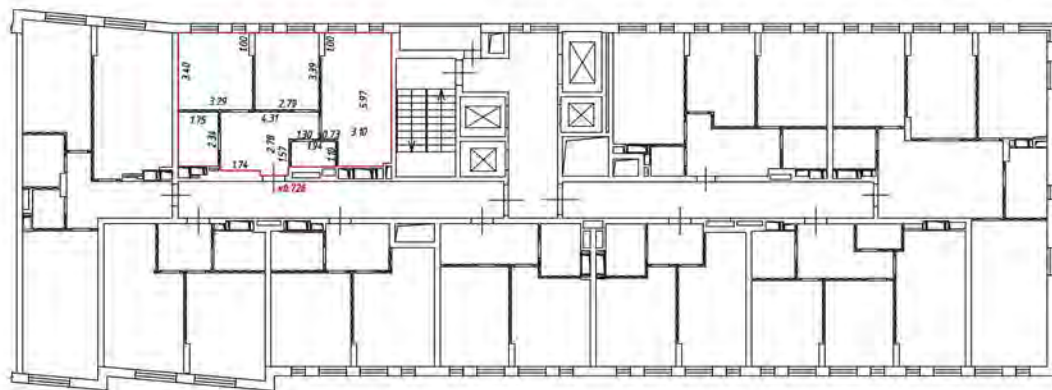

Масштаб 1:200

Условные обозначения:

 - часть границы вновь образованного помещения

 - стена с окном и дверью

 - лестница

 - дверь остекленная (на балкон, лоджия)

 - перегородка

22 этаж
5 подъезд

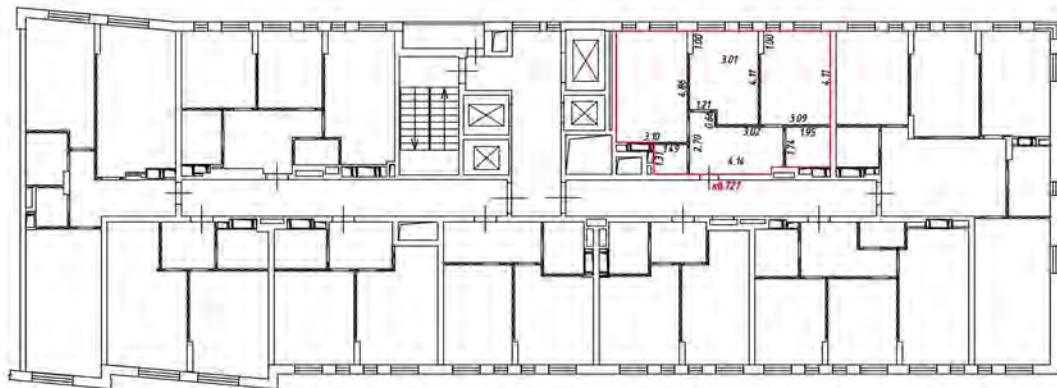

Масштаб 1:200

Условные обозначения:

— часть границы вновь образованного помещения

— стена с окном и дверью

— лестница

— дверь остекленная (на балкон, лоджии)

— перегородка

План этажа (части этажа)

22 этаж
5 подъезд

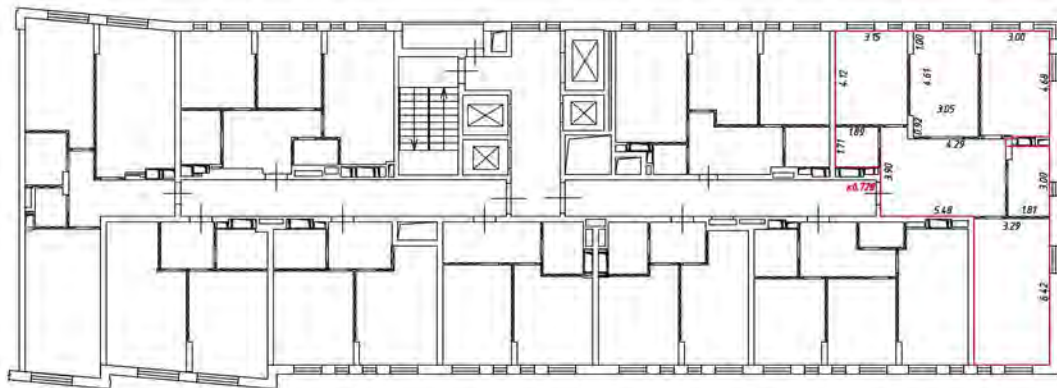

Масштаб 1:200

Условные обозначения:

— часть границы внады образованного помещения

— стена с окном и дверью

— лестница

— дверь остекленная (на балкон, лоджия)

— перегородка

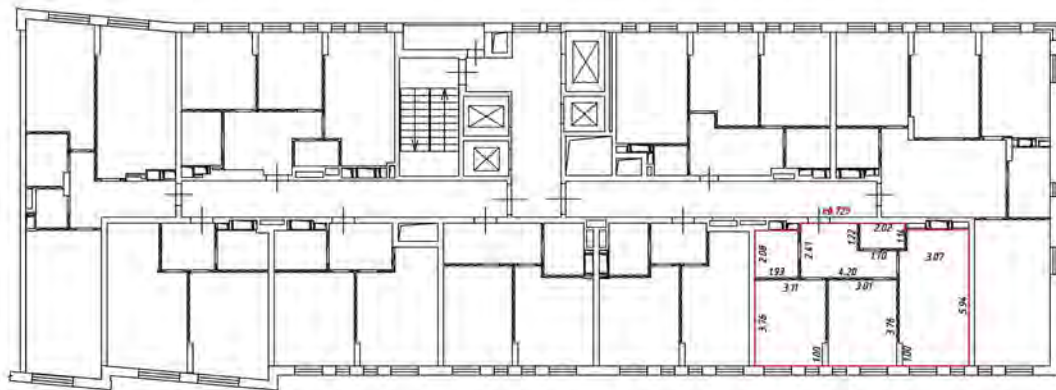

Масштаб 1:200

Условные обозначения

 - часть границы вновь образованного помещения

 - стена с окном и дверью

 - лестница

 - дверь остекленная (на балкон, лоджии)

 - перегородка

План этажа (части этажа)

22 этаж
5 подвезд

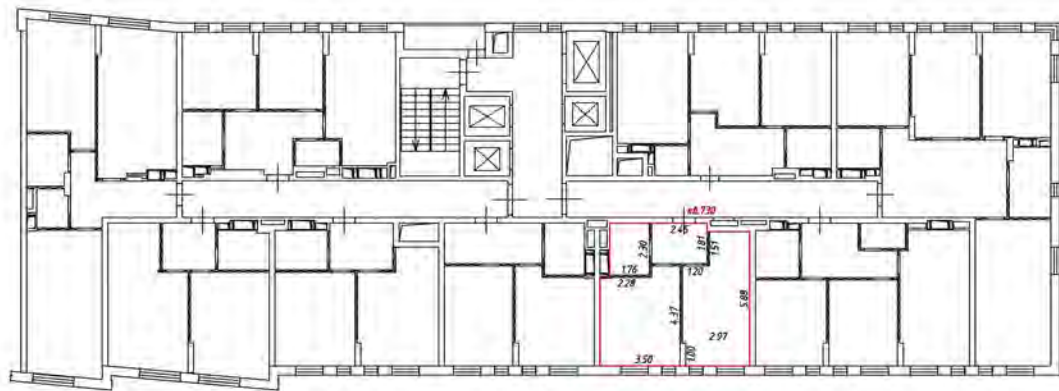

Масштаб 1:200

Условные обозначения

 - часть границы вновь образованного помещения

 - стена с окном и дверью

 - лестница

 - дверь остекленная (на балкон, поджию)

 - перегородка

План этажа (части этажа)

22 этаж
5 подъезд

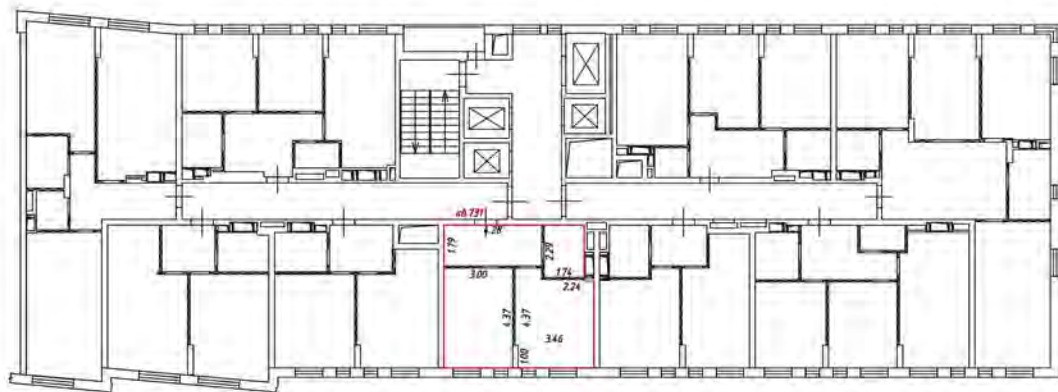

Масштаб 1:200

Условные обозначения

 - часть границы вновь образованного помещения

 - стена с окном и дверью

 - лестница

 - дверь остекленная (на балкон, лоджии)

 - перегородка

План этажа (части этажа)

22 этаж
5 подъезд

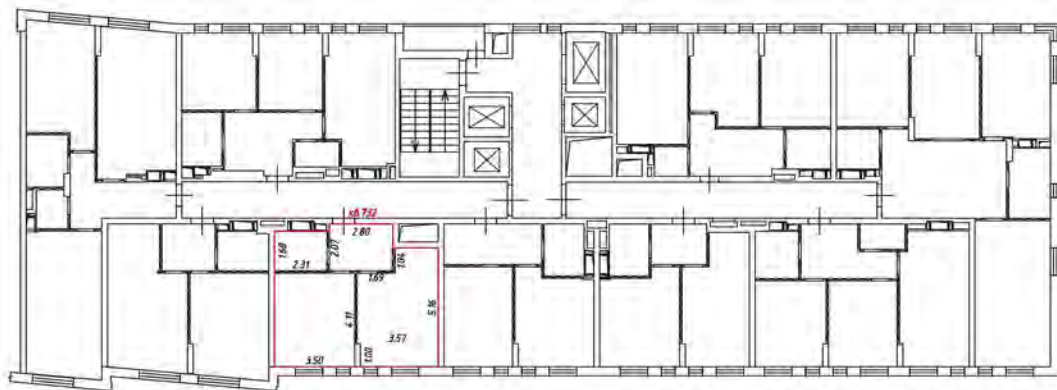

Масштаб 1:200

Условные обозначения

 - часть границы, вновь образованного помещения

 - стена с окном и дверью

 - лестница

 - дверь остекленная (на балкон, лоджию)

 - перегородка

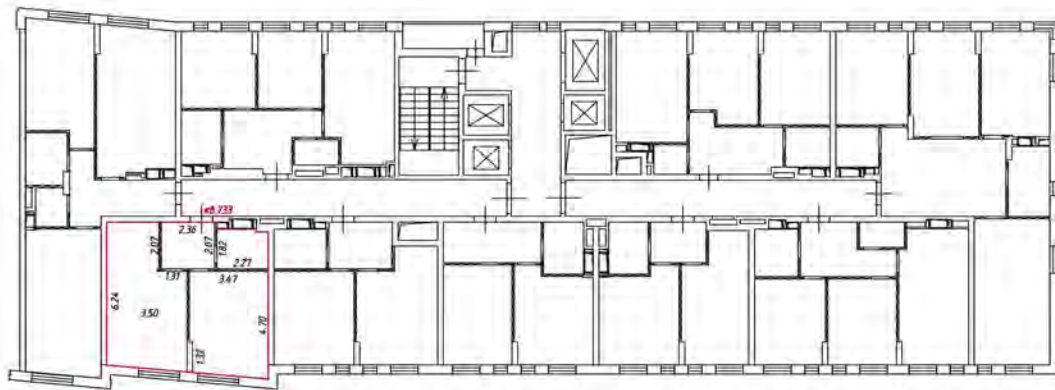

Масштаб 1:200

Условные обозначения

— часть границы вновь образованного помещения

— стена с окном и дверью

— лестница

— дверь остекленная (на балкон, лоджия)

— перегородка

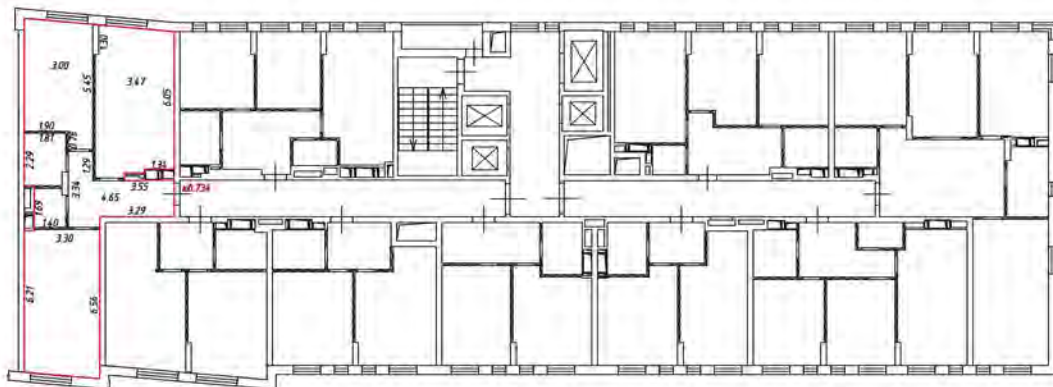

Масштаб 1:200

Условные обозначения

— часть границы вновь образованного помещения

— стена с окном и дверью

— лестница

— дверь остекленная (на балкон, лоджии)

— перегородка

1 этаж
1-3 подвезд



Масштаб 1:200

Условные обозначения:

 - часть границы вновь образуемого помещения

 - стена с окном и дверью

 - лестница

 - дверь остекленная (на балкон, лоджии)

 - перегородка

1 этаж
1-3 подвезд



Масштаб 1:200

Условные обозначения:

— часть границы внось обогреваемого помещения

— стена с окном и дверью

— лестница

— дверь остекленная (на балкон, бойлом)

— перегородка

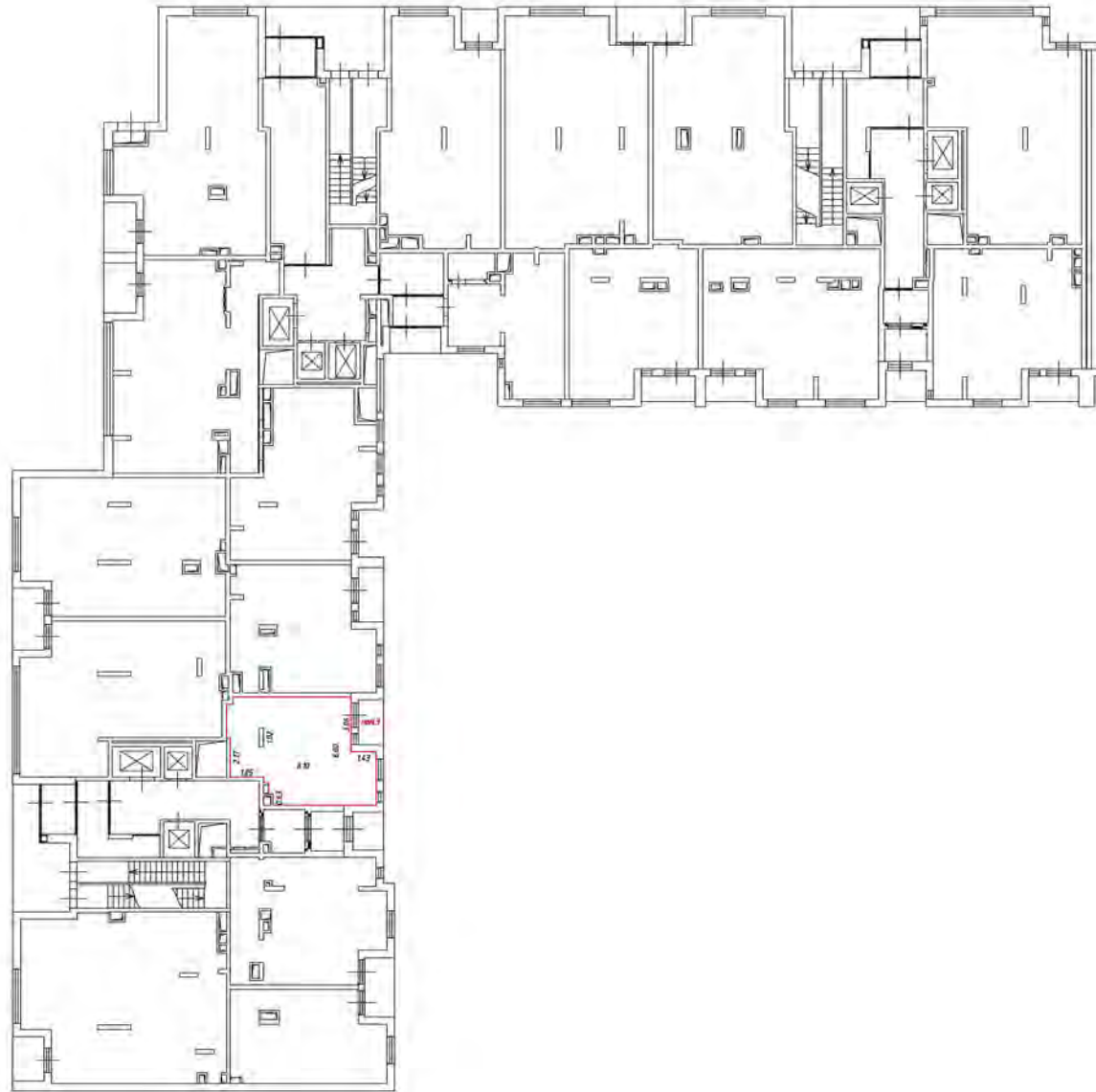

Масштаб 1:200

Условные обозначения

— часть границы внось образованного помещения

— стена с окном и дверью

— лестница

— дверь остекленная (на балкон, лоджия)

— перегородка



Масштаб 1:200

Условные обозначения

— часть границы вновь образующего помещения

— стена с окном и дверью

— лестница

— дверь остекленная (на балкон, подвал)

— перегородка



Масштаб 1:200

Условные обозначения

— часть границы вночь образованного помещения

— стена с окном и дверью

— лестница

— дверь остекленная (на балкон, поджию)

— перегородка



Масштаб 1:200

Условные обозначения:

— часть границы здания образованного помещением

— стена с окном и дверью

— лестница

— дверь остекленная (на балкон, поджию)

— перегородка



Масштаб 1:200

Условные обозначения

 - часть границы вновь образуемого помещения

 - стена с окном и дверью

 - лестница

 - перегородка остекленная (на балконе, подшив)

 - перегородка

1 этаж
1. Подвал



Масштаб 1:200

Условные обозначения:

— часть границы вновь обрабатываемого помещения

— стена с окном и дверью

— лестница

— обьект остекленный (на балконе, подходе)

— перегородка

План этажа (части этажа)

1 этаж
4 подъезд

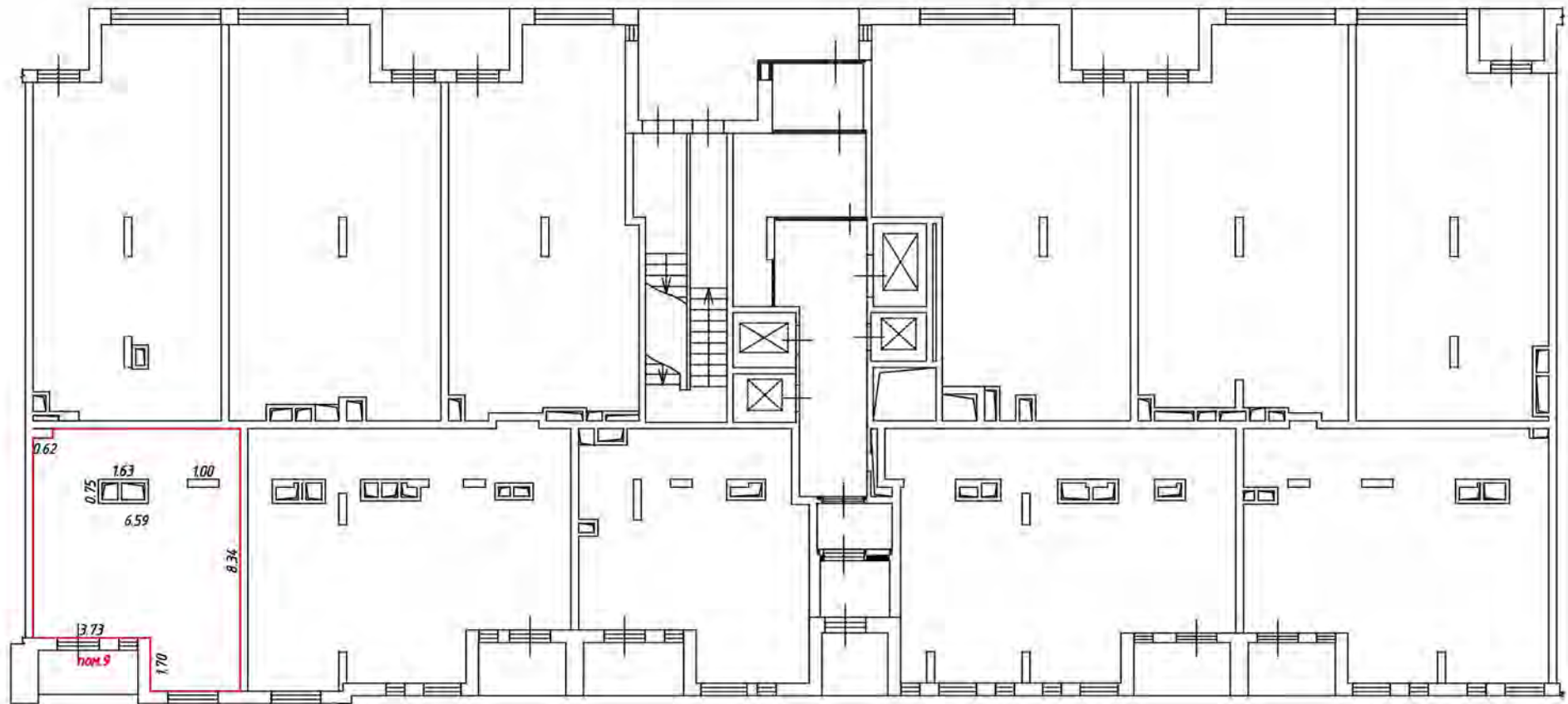

Масштаб 1:200

Условные обозначения:

— часть границы вновь образованного помещения

- стена с окном и дверью

- лестница

- дверь остекленная (на балкон, лоджию)

- перегородка

План этажа (части этажа)

1 этаж
4 подъезд

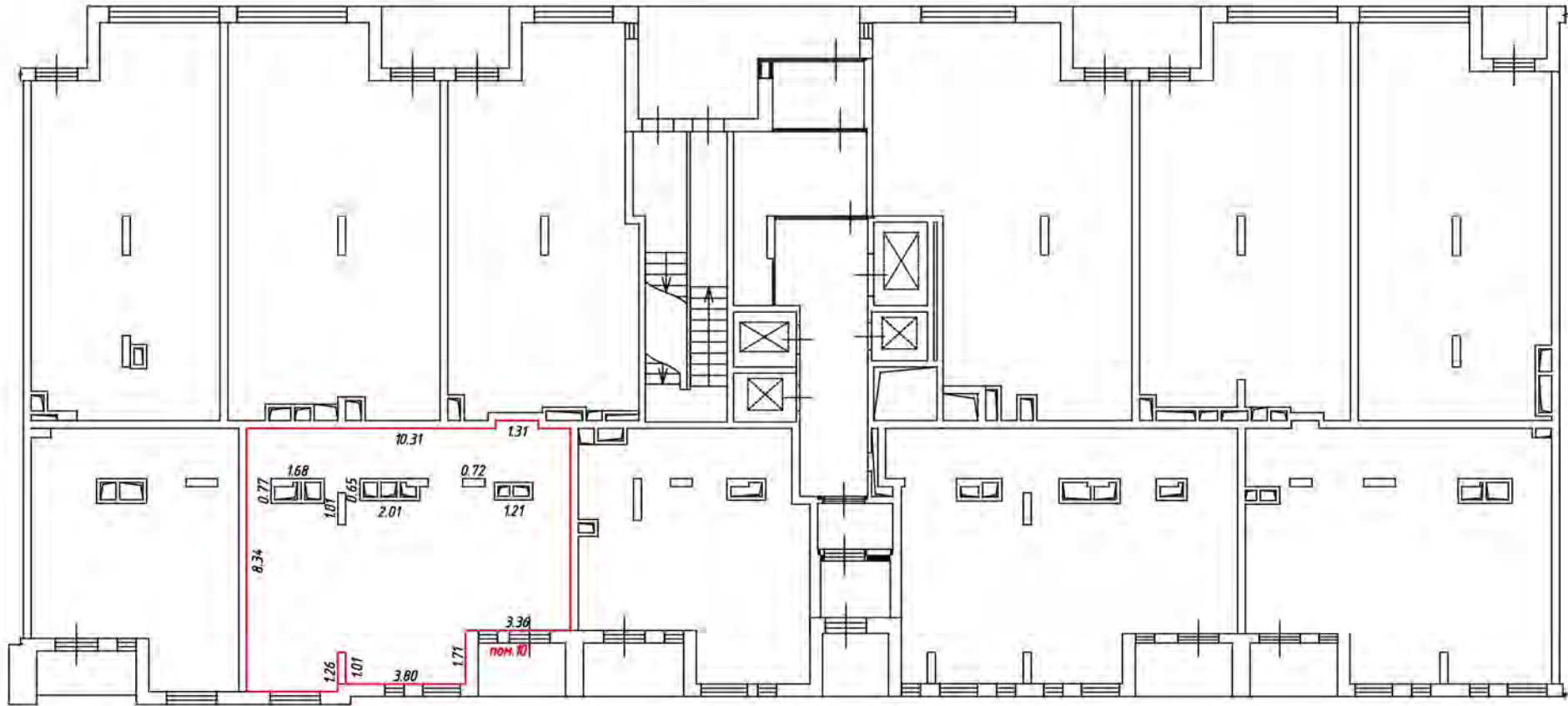

Масштаб 1:200

Условные обозначения:

— — — — — часть границы вновь образованного помещения

 — стена с окном и дверью

 — лестница

 — дверь остекленная (на балкон, лоджию)

 — перегородка

План этажа (части этажа)

1 этаж
4 подъезд

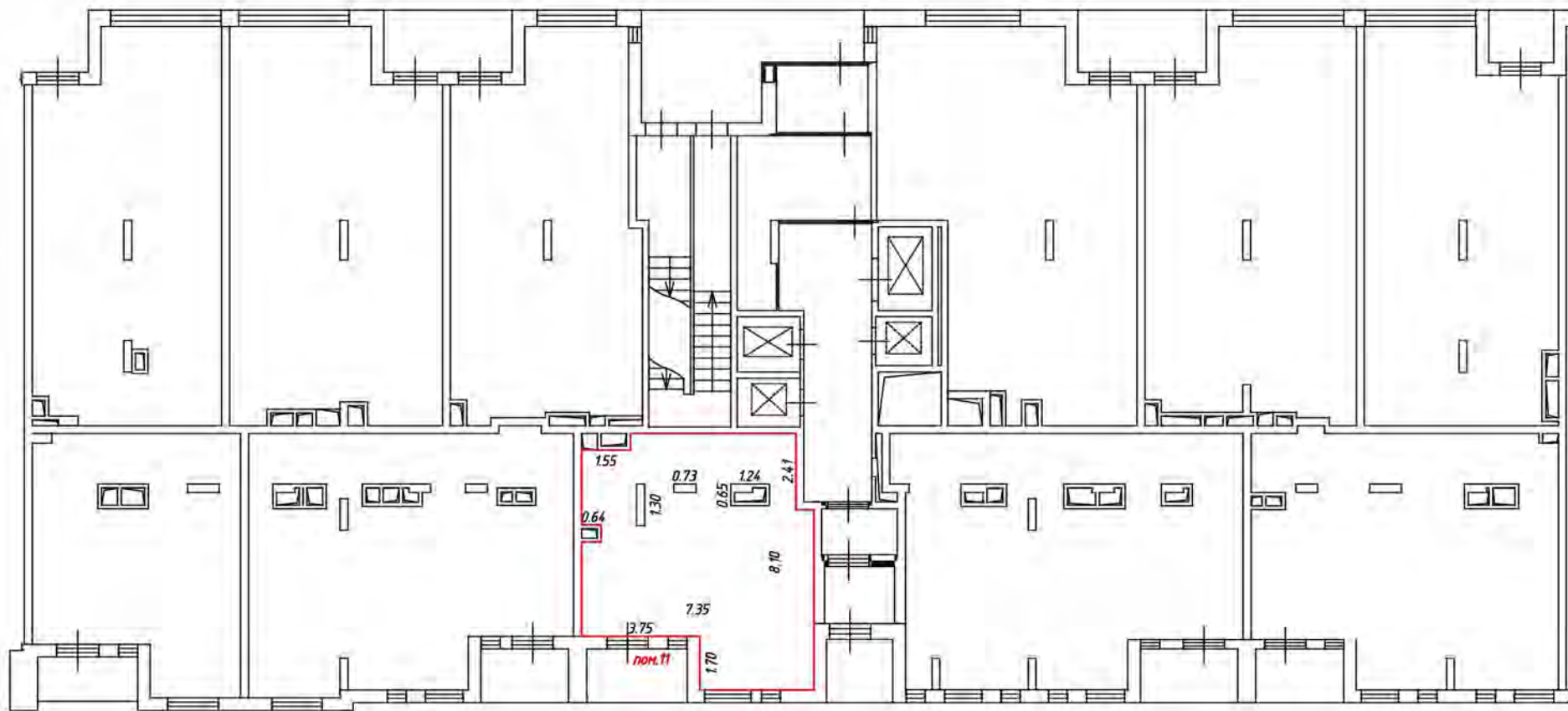

Масштаб 1:200

Условные обозначения:

— часть границы вновь образованного помещения

— стена с окном и дверью

— лестница

— дверь остекленная (на балкон, лоджию)

— перегородка

План этажа (части этажа)

1 этаж
4 подъезд

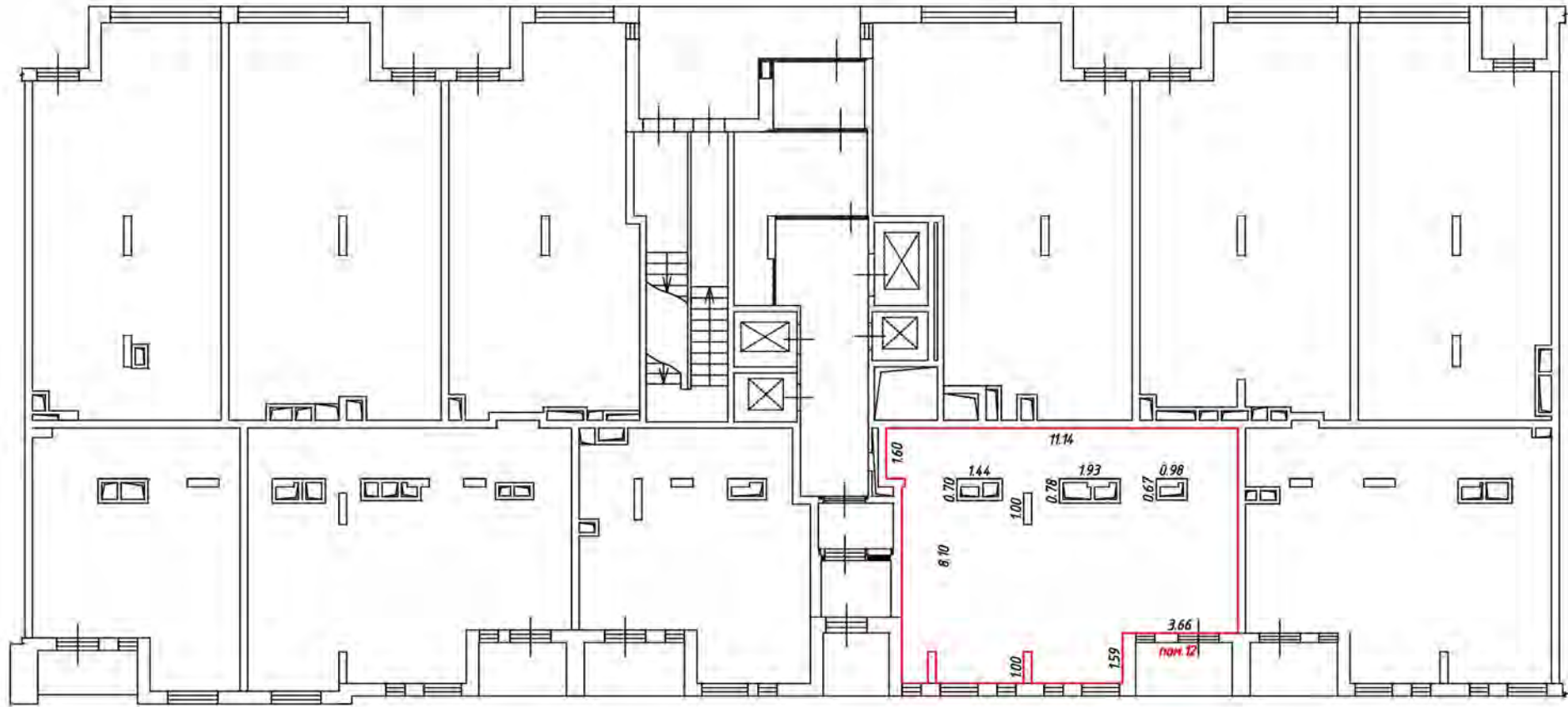

Масштаб 1:200

Условные обозначения:

— часть границы вновь образованного помещения

— стена с окном и дверью

— лестница

— дверь остекленная (на балкон, лоджию)

— перегородка

План этажа (части этажа)

1 этаж
4 подъезд

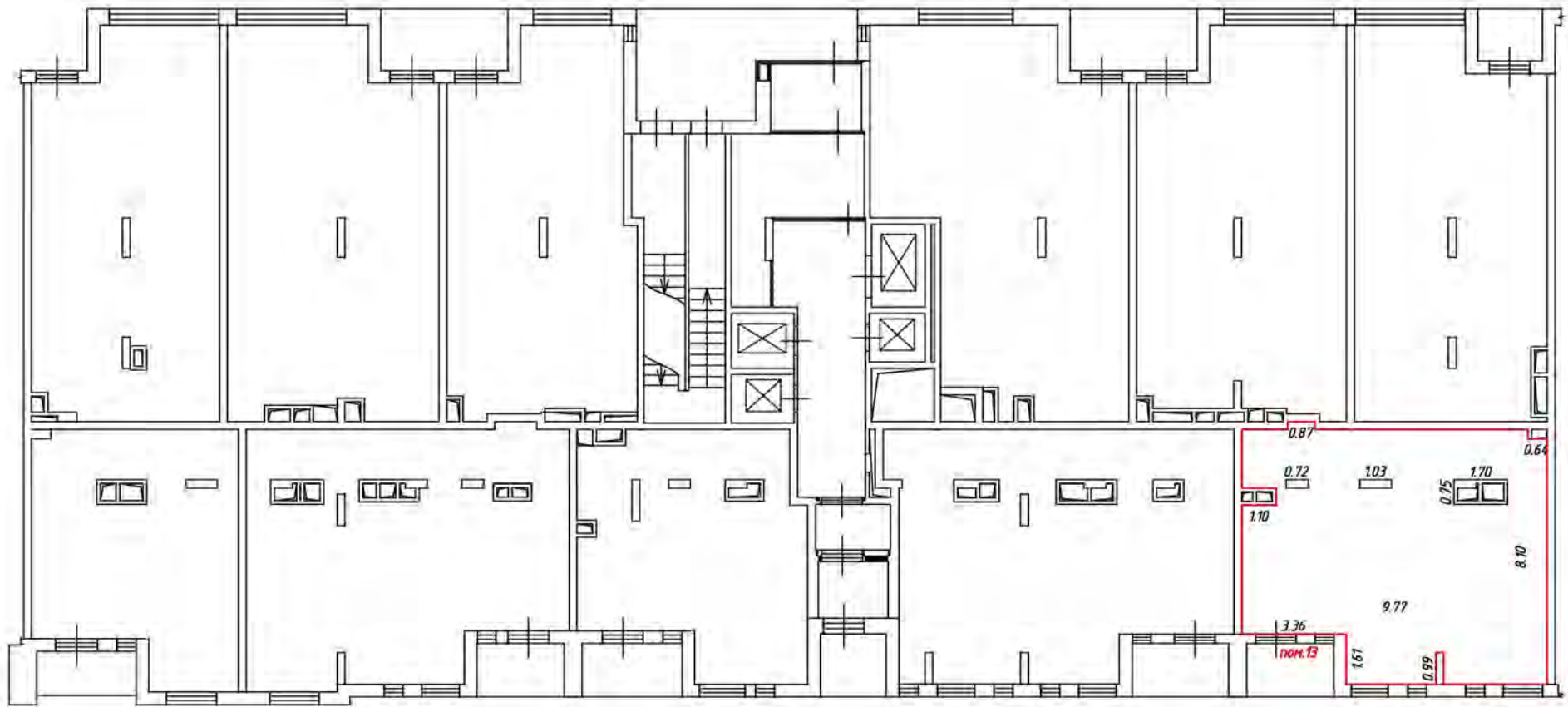

Масштаб 1:200

Условные обозначения:

— часть границы вновь образованного помещения

— стена с окном и дверью

— лестница

— дверь остекленная (на балкон, лоджию)

— перегородка

План этажа (части этажа)

1 этаж
5 подъезд

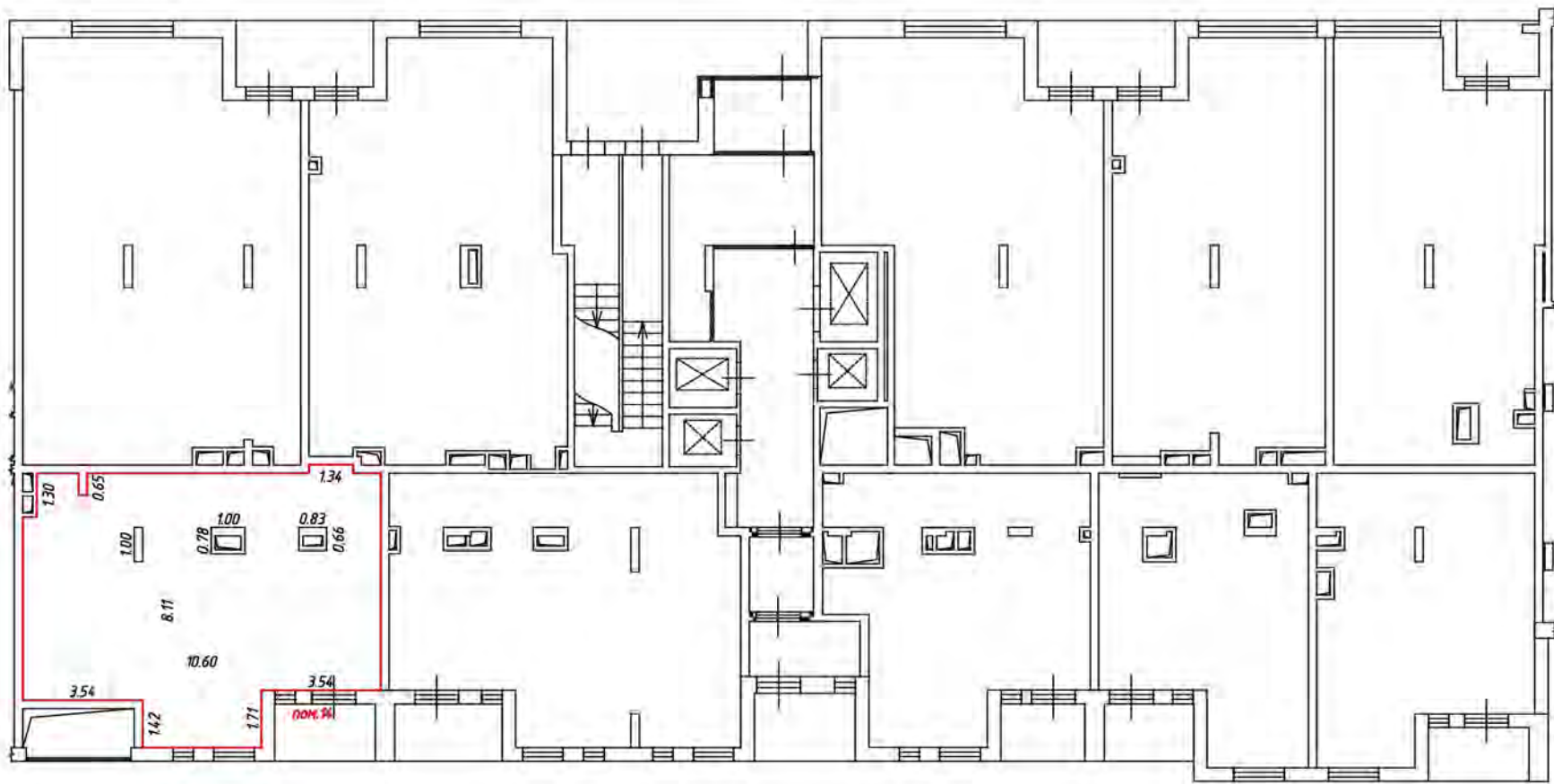

Масштаб 1:200

Условные обозначения:

— — — — — часть границы вновь образованного помещения

 — стена с окном и дверью

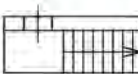
 — лестница

 — дверь остекленная (на балкон, лоджию)

 — перегородка

План этажа (части этажа)

1 этаж
5 подъезд

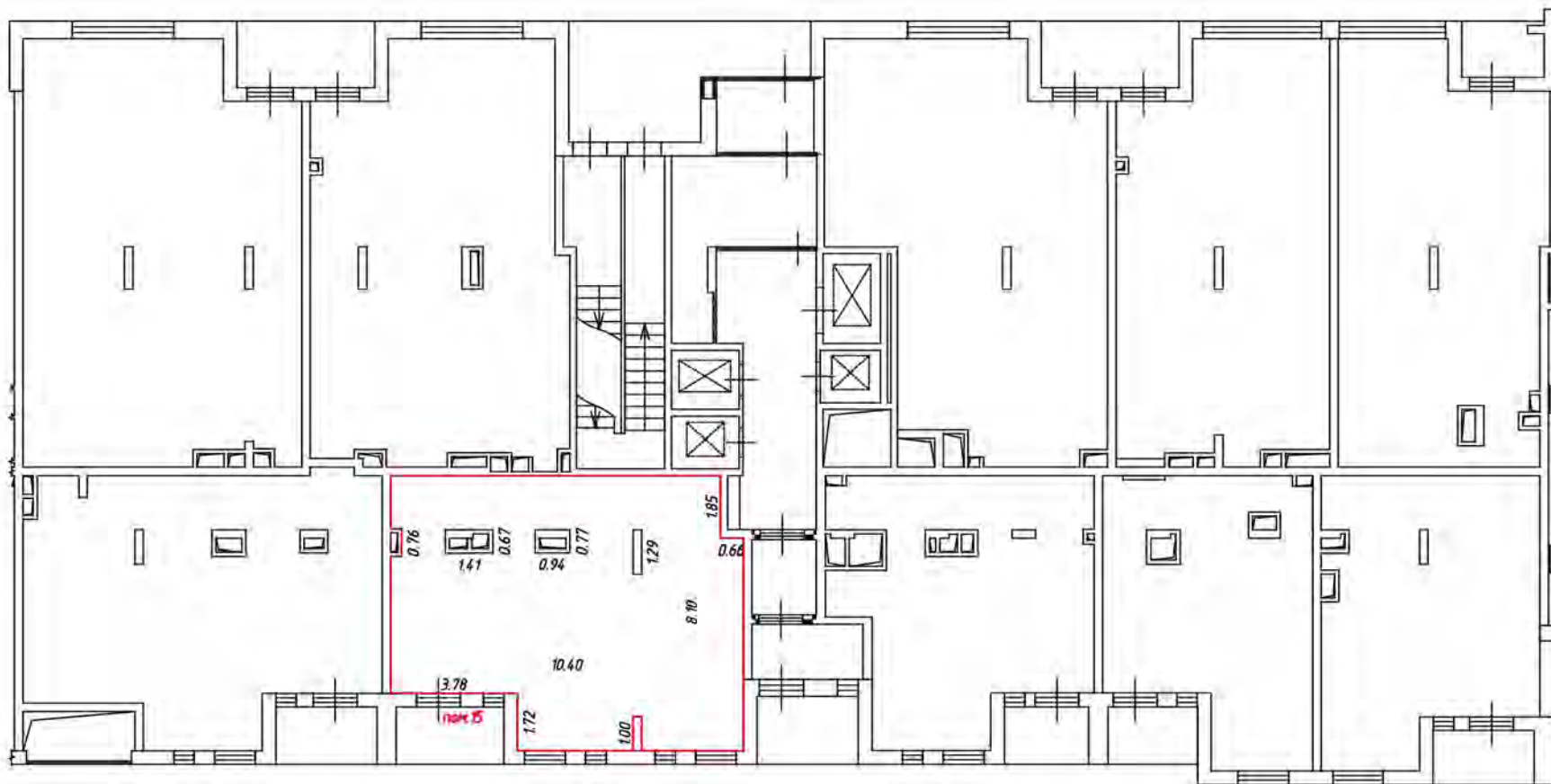

Масштаб 1:200

Условные обозначения:

— часть границы вновь образованного помещения

 - стена с окном и дверью

 - лестница

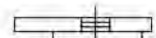
 - дверь остекленная (на балкон, лоджию)

 - перегородка

План этажа (части этажа)

1 этаж
5 подъезд

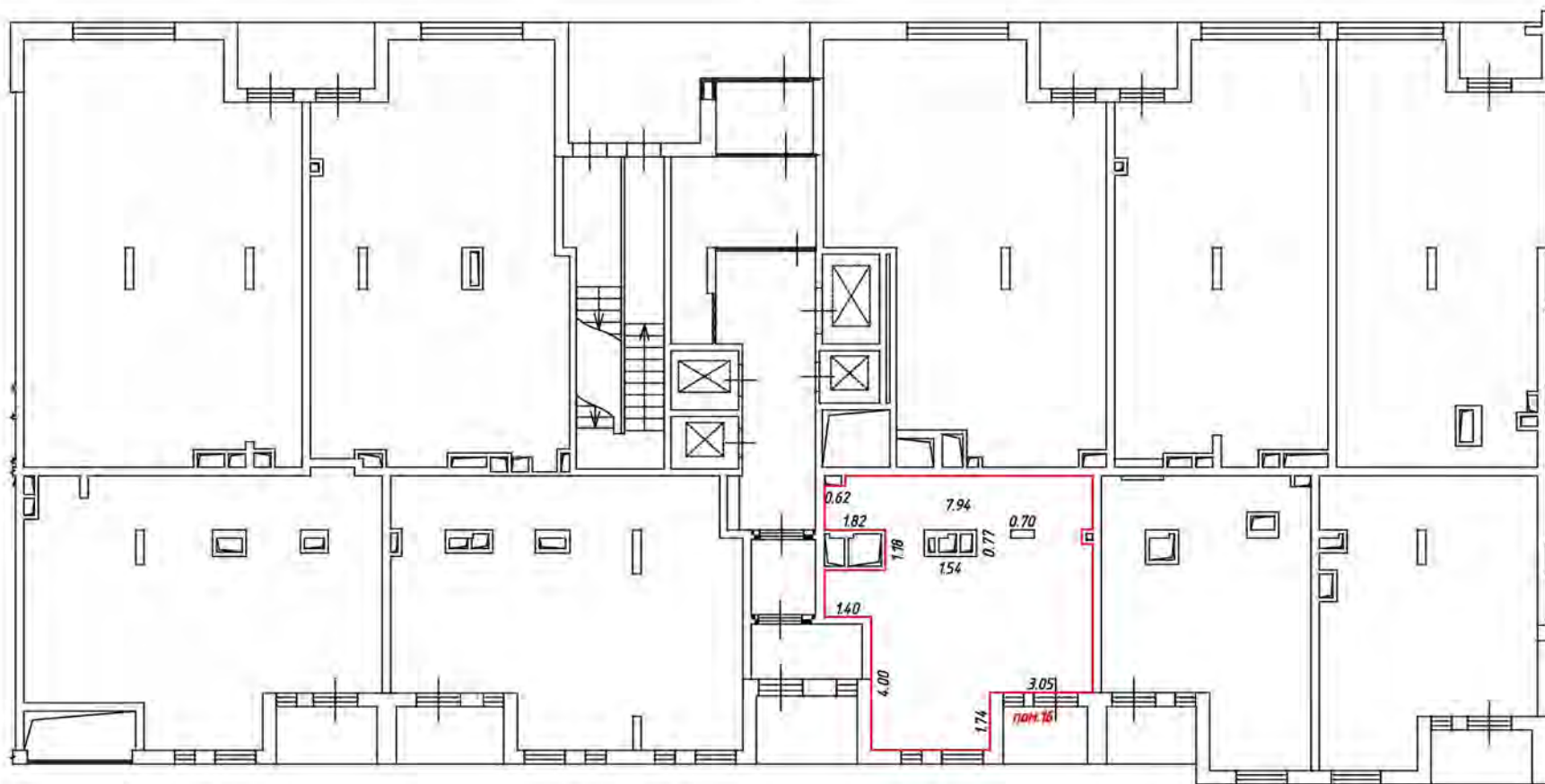

Масштаб 1:200

Условные обозначения:

— часть границы вновь образованного помещения

— стена с окном и дверью

— лестница

— дверь остекленная (на балкон, лоджию)

— перегородка

План этажа (части этажа)

1 этаж
5 подъезд

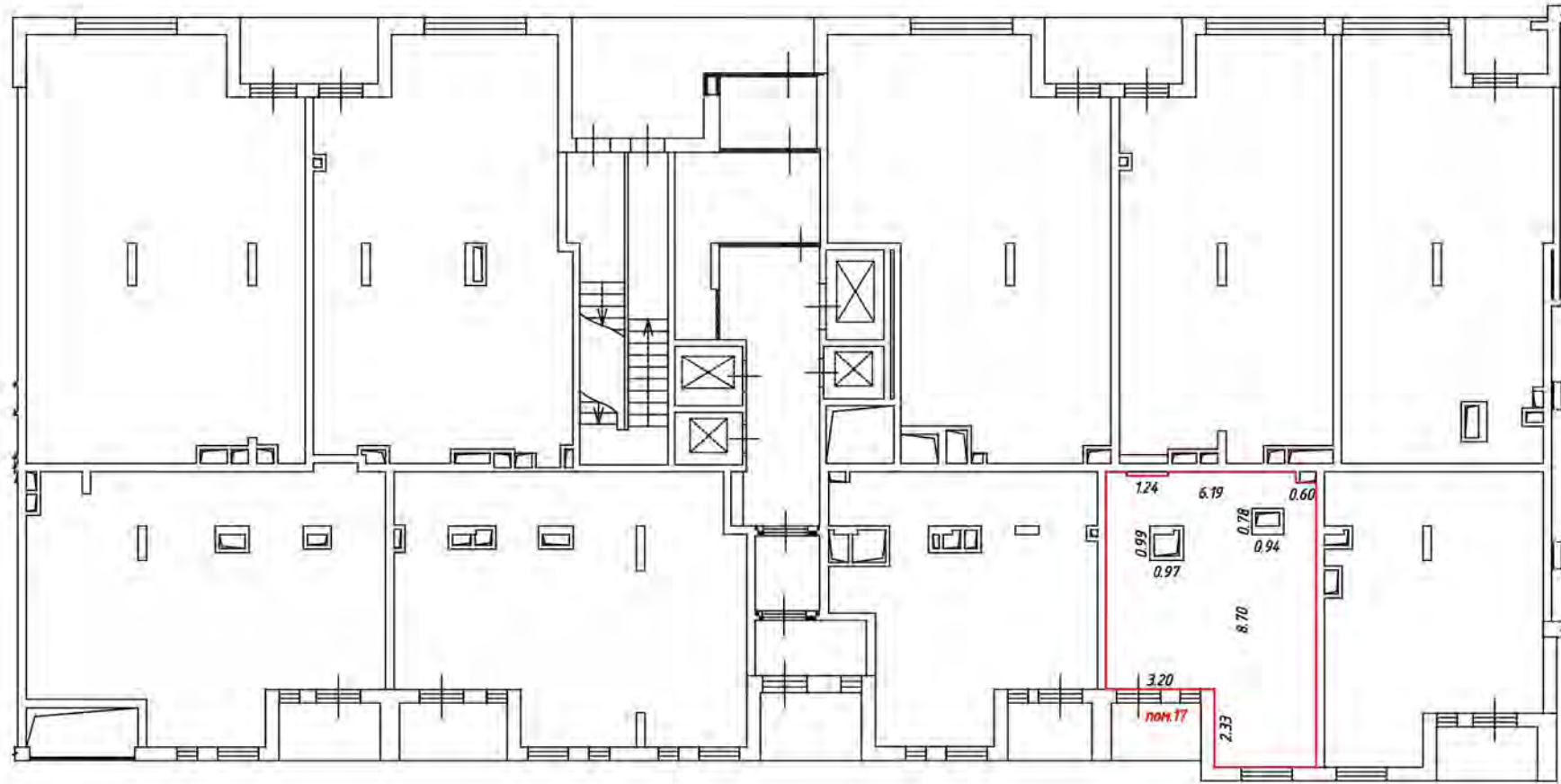



Масштаб 1:200

Условные обозначения:

 - часть границы вновь образованного помещения

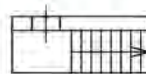
 - стена с окном и дверью

 - лестница

 - дверь остекленная (на балкон, лоджию)

 - перегородка

План этажа (части этажа)

1 этаж
5 подъезд

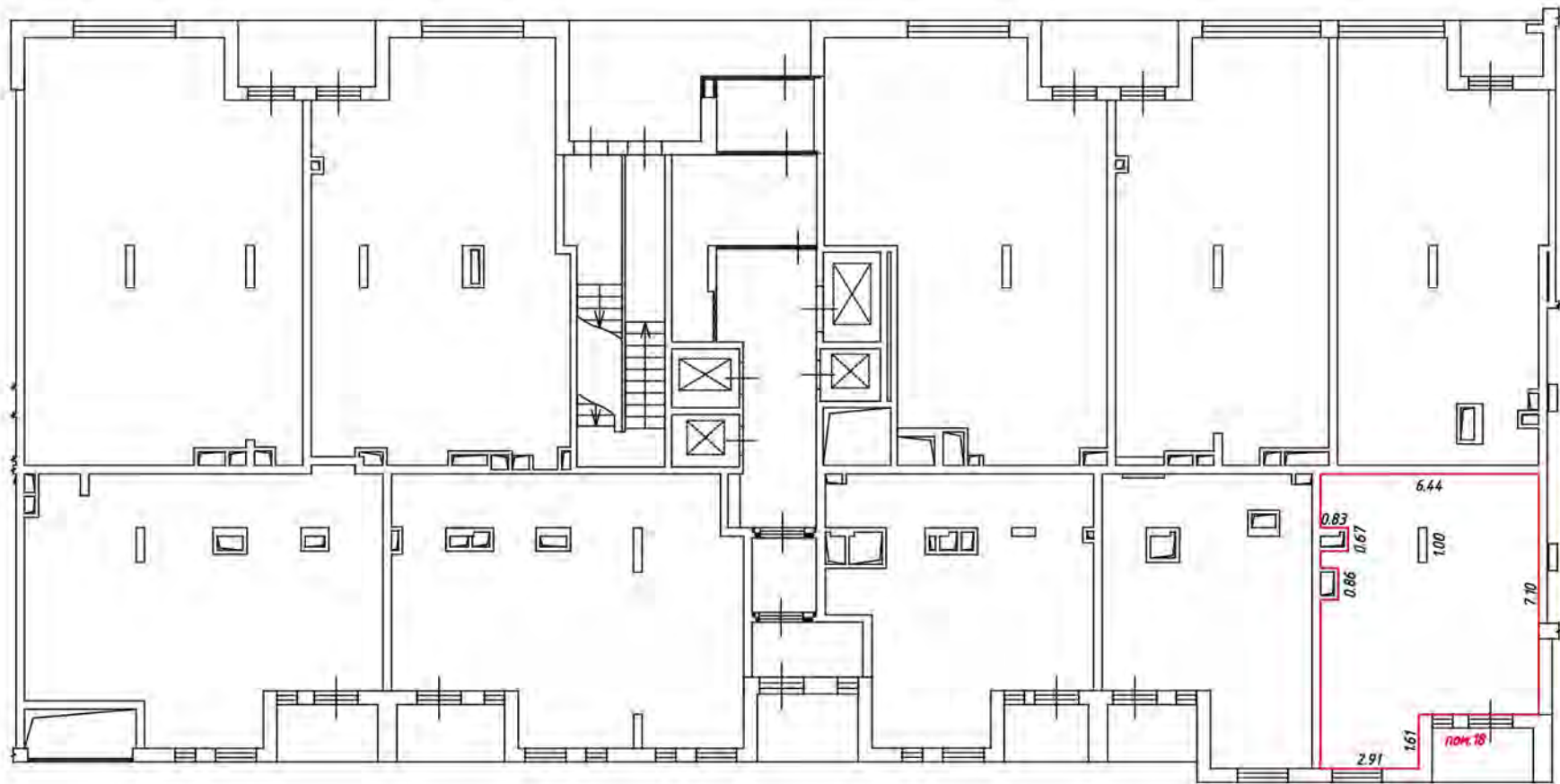

Масштаб 1:200

Условные обозначения:

 - часть границы вновь образованного помещения

 - стена с окном и дверью

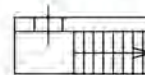
 = лестница

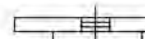
 - дверь остекленная (на балкон, лоджию)

 - перегородка

План этажа (части этажа)

1 этаж
6 подъезд

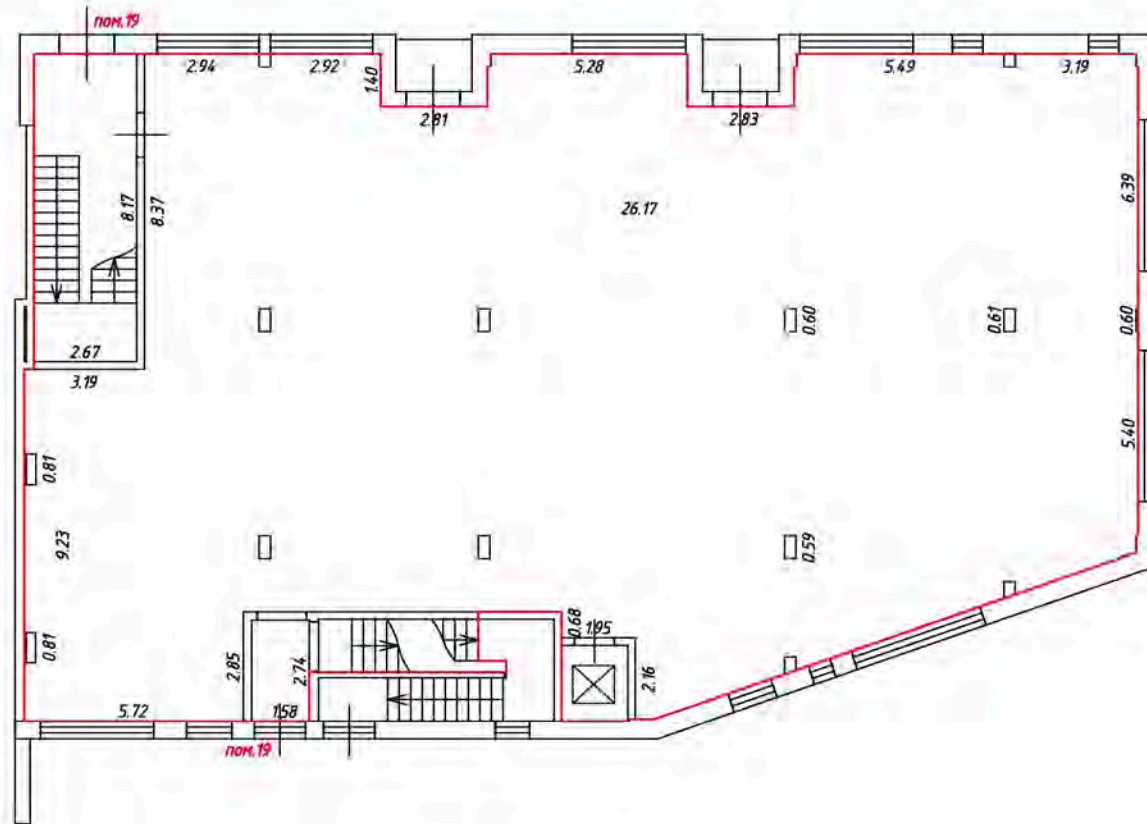

Масштаб 1:200

Условные обозначения:

— часть границы вновь образованного помещения

— стена с окном и дверью

— лестница

— дверь остекленная (на балкон, лоджию)

— перегородка

План этажа (части этажа)

1 этаж
5 подъезд

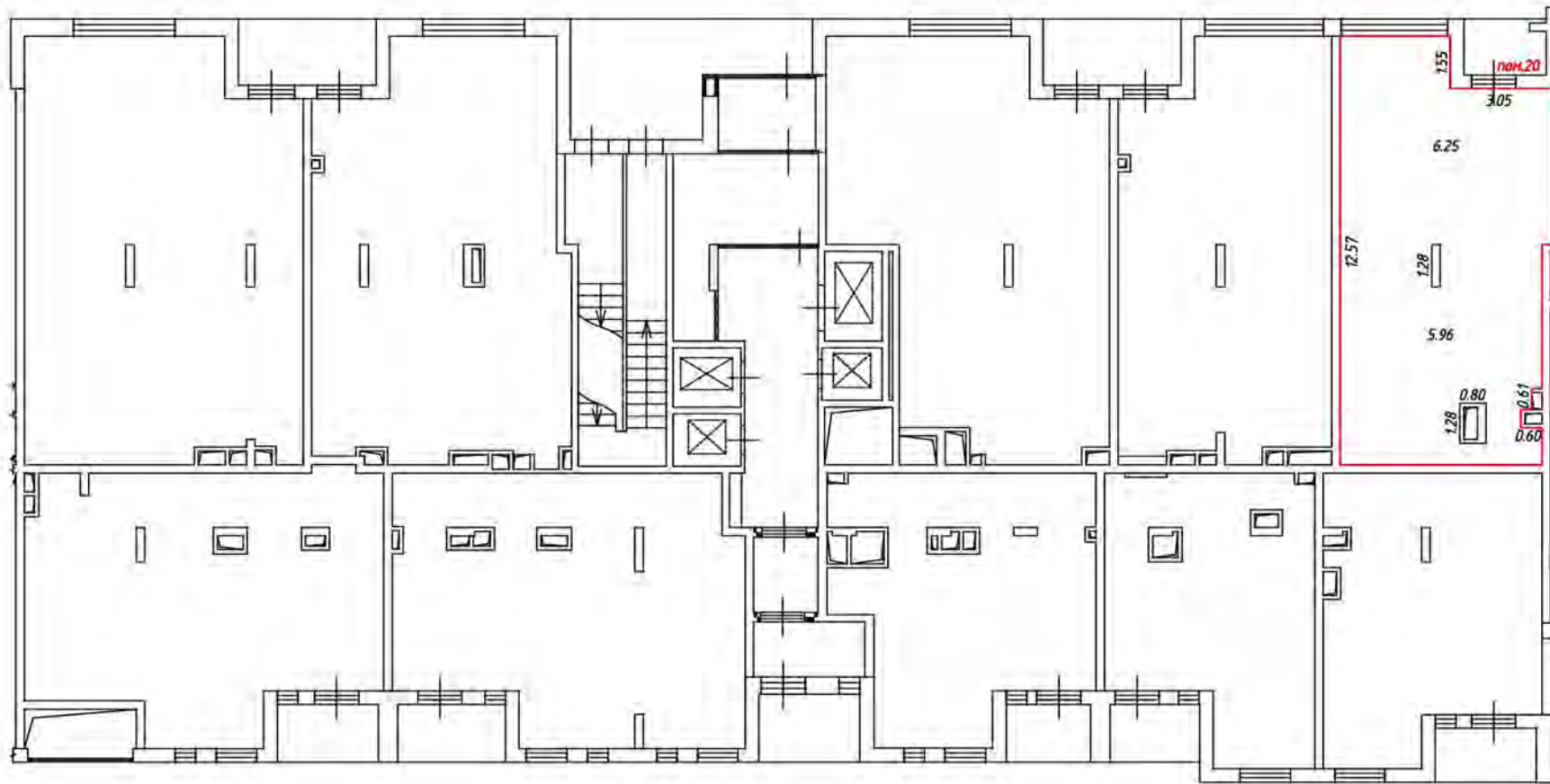

Масштаб 1:200

Условные обозначения:

— часть границы вновь образованного помещения

— стена с окном и дверью

— лестница

— дверь остекленная (на балкон, лоджию)

— перегородка

План этажа (части этажа)

1 этаж
5 подъезд

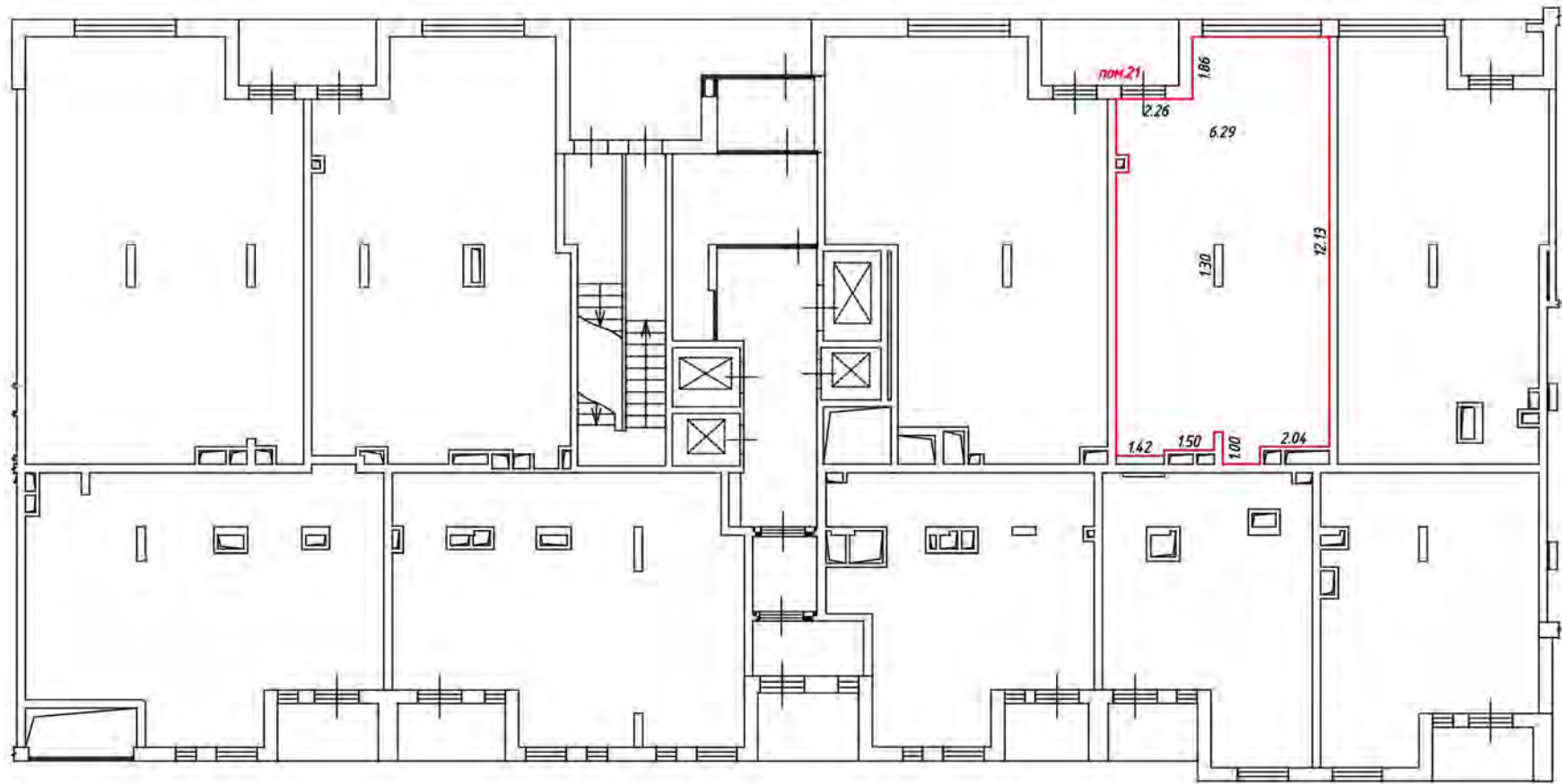

Масштаб 1:200

Условные обозначения:

— часть границы вновь образованного помещения

— стена с окном и дверью

— лестница

— дверь остекленная (на балкон, лоджию)

— перегородка

План этажа (части этажа)

1 этаж
5 подъезд

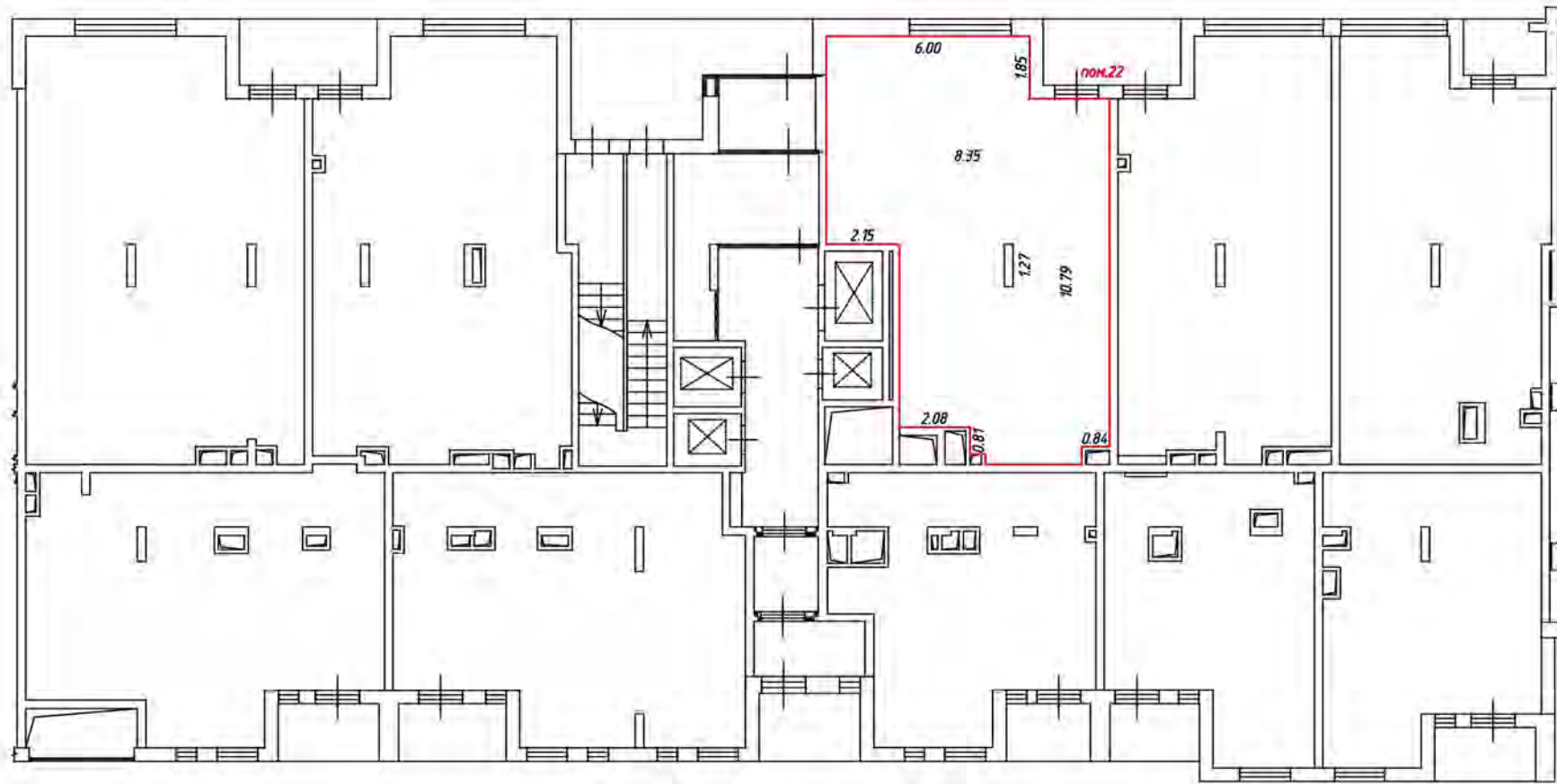

Масштаб 1:200

Условные обозначения:

— часть границы вновь образованного помещения

— стена с окном и дверью

— лестница

— дверь остекленная (на балкон, лоджию)

— перегородка

План этажа (части этажа)

1 этаж
5 подъезд

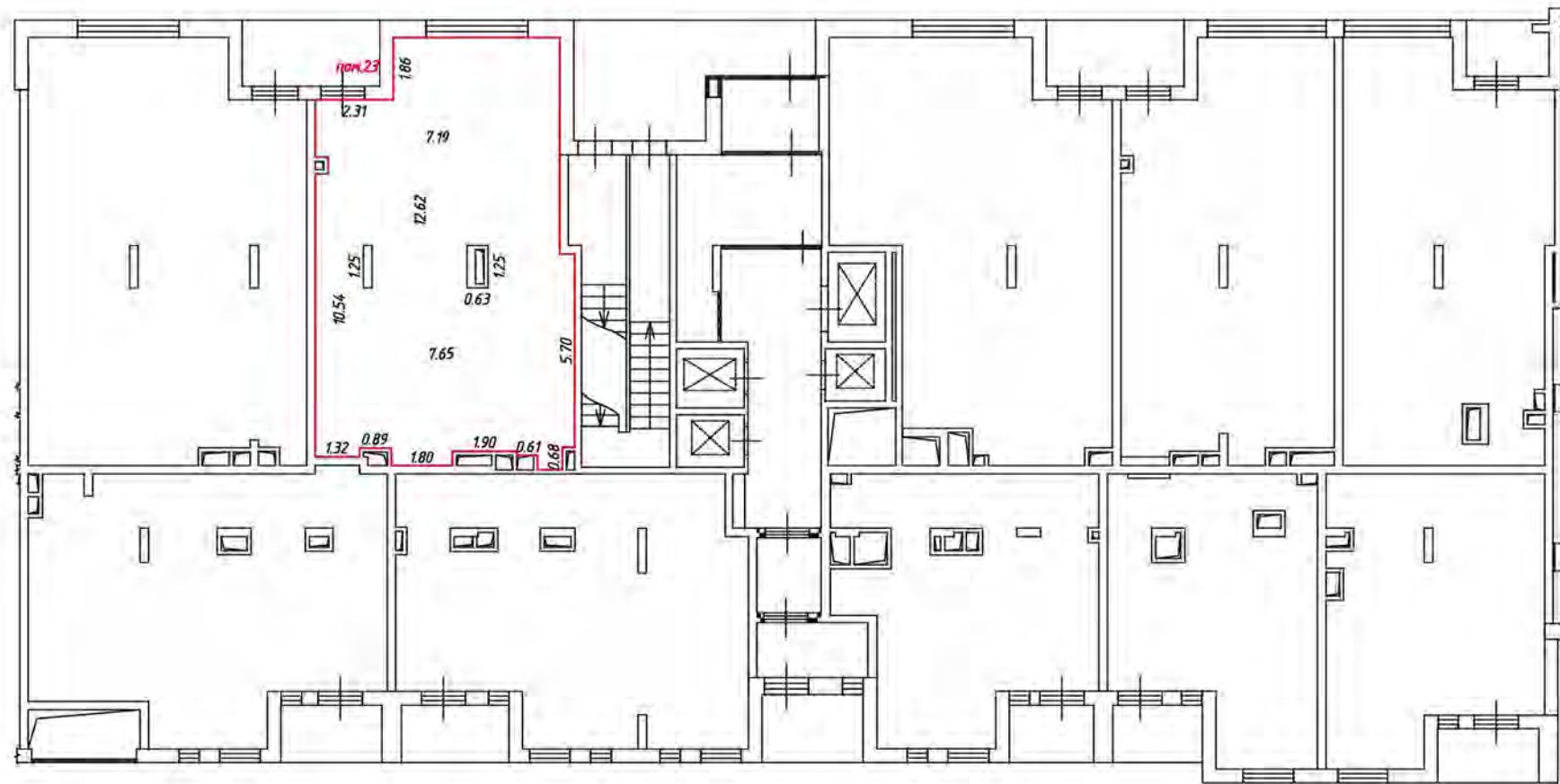

Масштаб 1:200

Условные обозначения:

— часть границы вновь образованного помещения

— стена с окном и дверью

— лестница

— дверь остекленная (на балкон, лоджию)

— перегородка

План этажа (части этажа)

1 этаж
5 подъезд

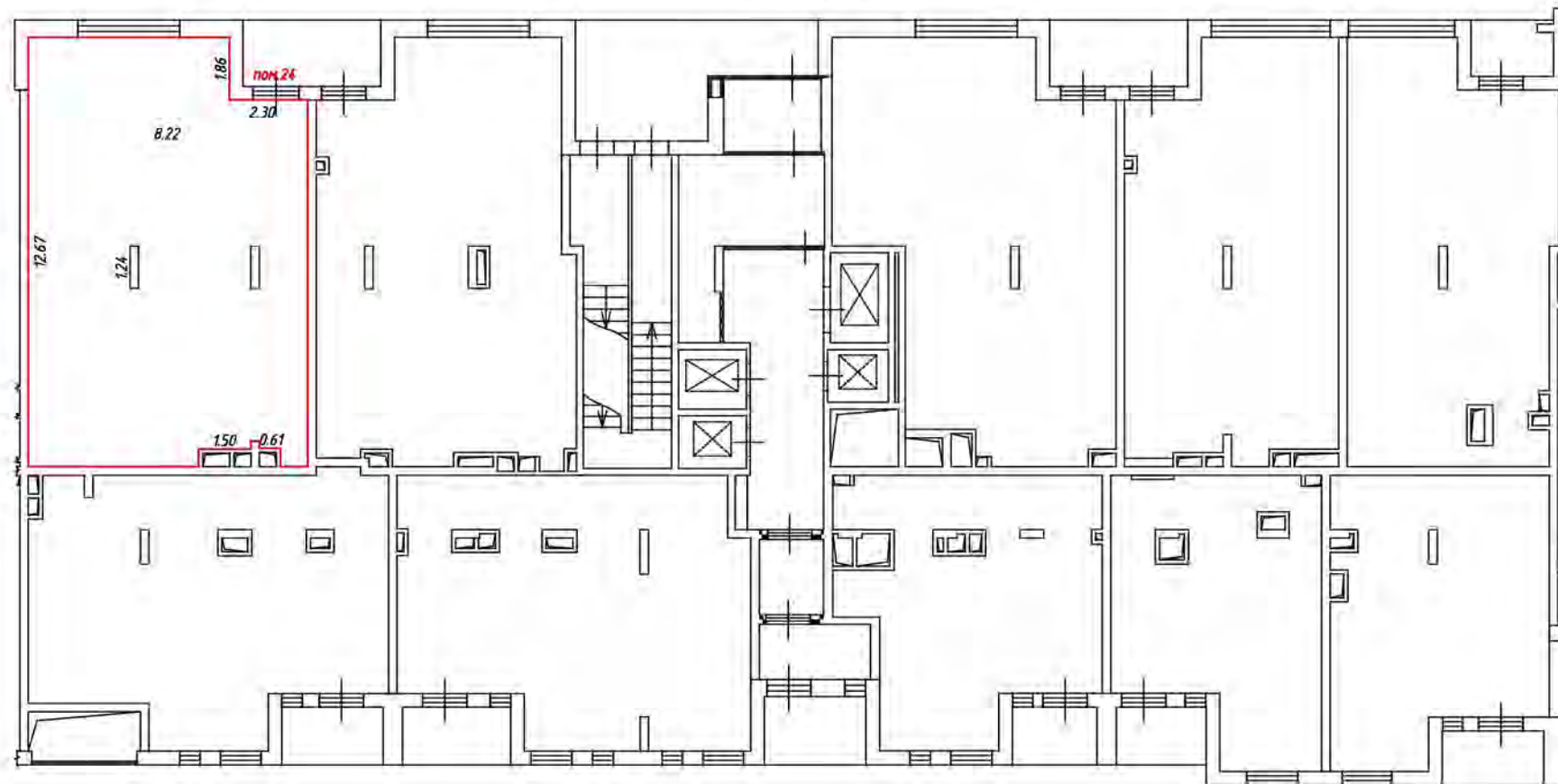

Масштаб 1:200

Условные обозначения:

— часть границы вновь образованного помещения

 — стена с окном и дверью

 — лестница

 — дверь остекленная (на балкон, лоджию)

 — перегородка

План этажа (части этажа)

1 этаж
4 подъезд

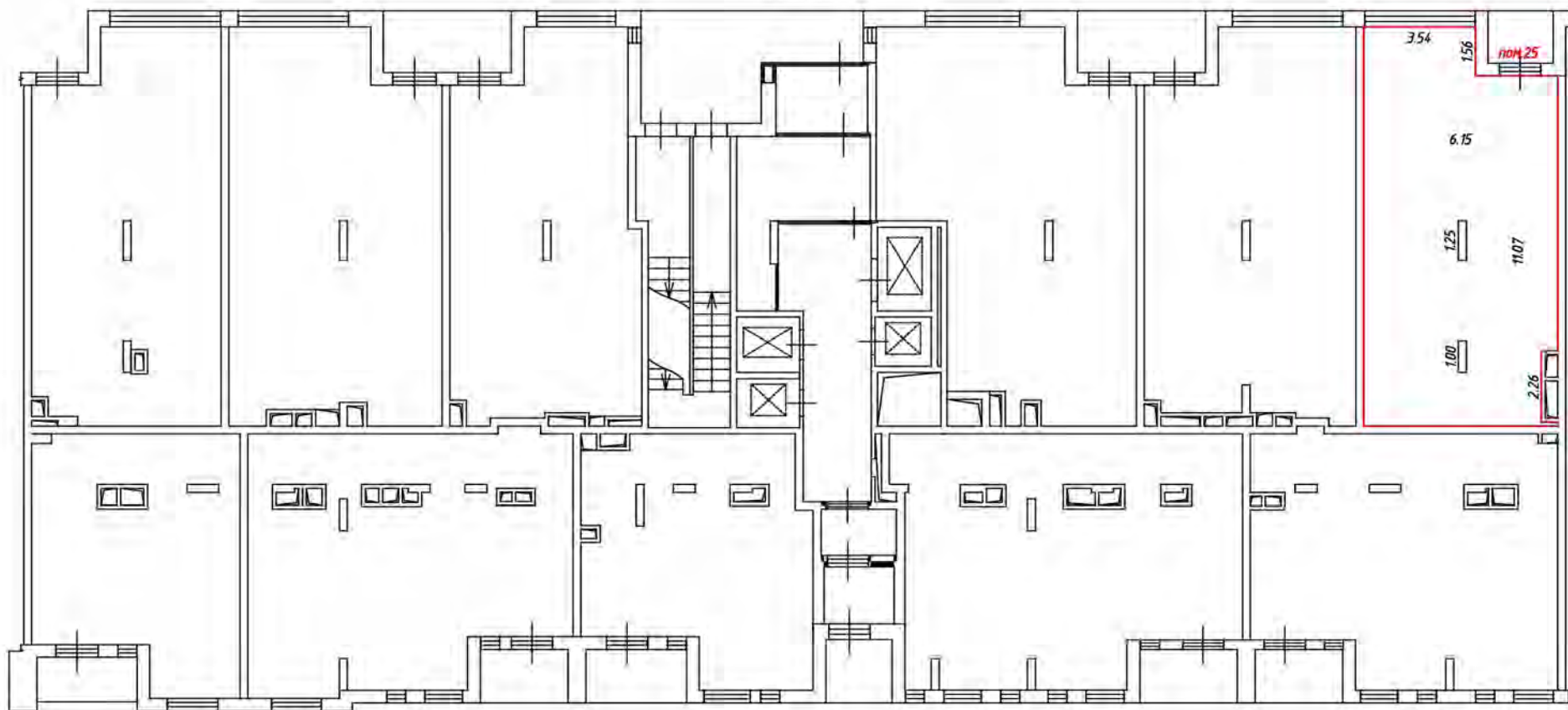

Масштаб 1:200

Условные обозначения:

— часть границы вновь образованного помещения

— стена с окном и дверью

— лестница

— дверь остекленная (на балкон, лоджию)

— перегородка

План этажа (части этажа)

1 этаж
4 подъезд

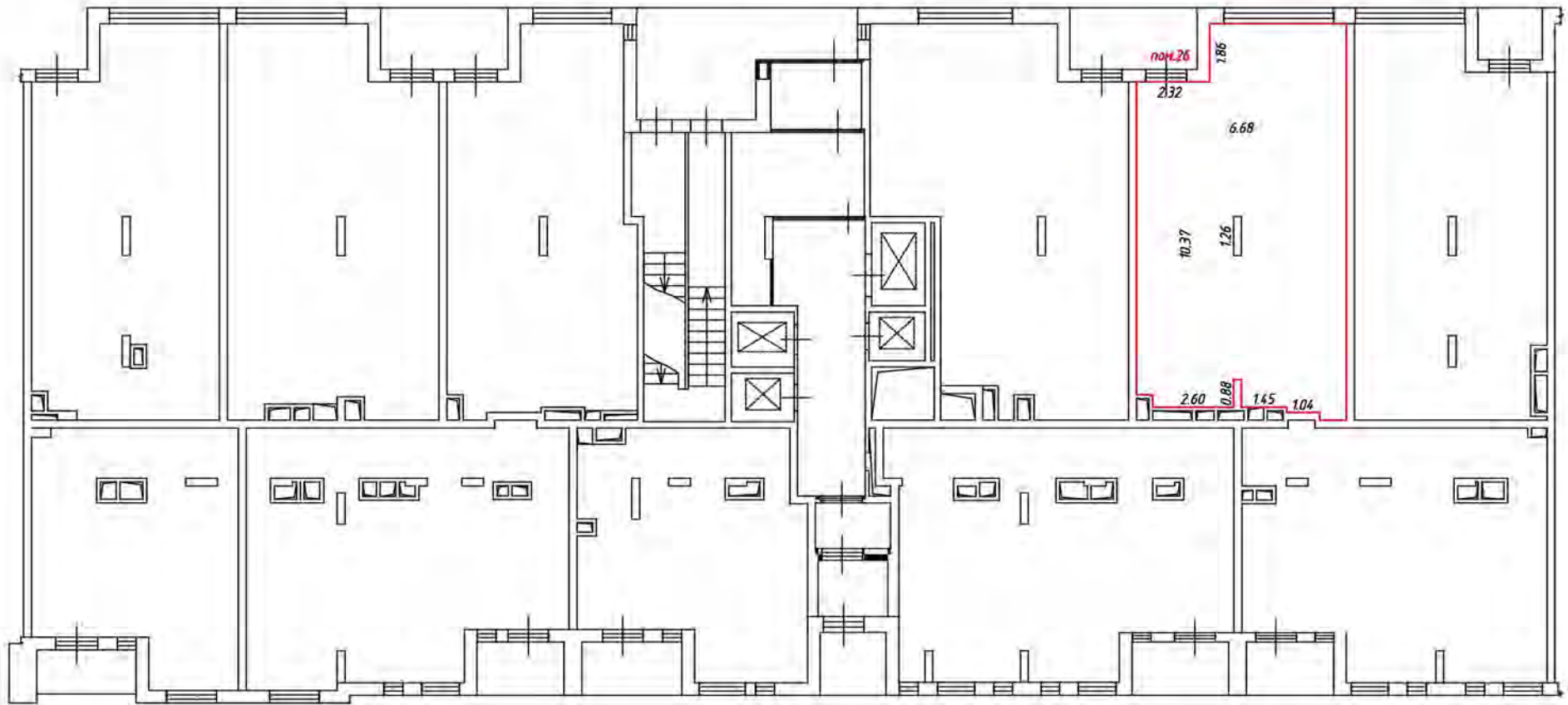

Масштаб 1:200

Условные обозначения:

— часть границы вновь образованного помещения

— стена с окном и дверью

— лестница

— дверь остекленная (на балкон, лоджию)

— перегородка

План этажа (части этажа)

1 этаж
4 подъезд

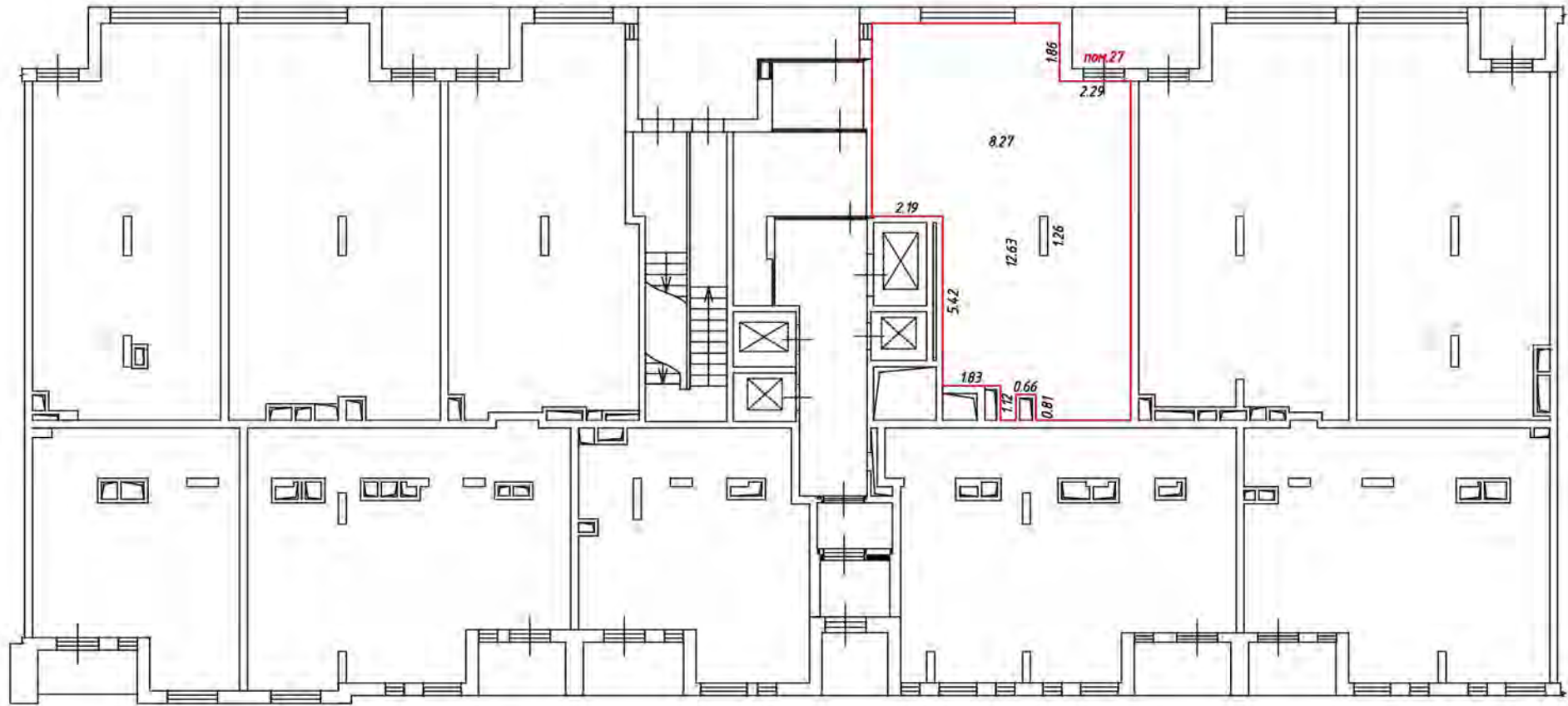

Масштаб 1:200

Условные обозначения:

— часть границы вновь образованного помещения

— стена с окном и дверью

— лестница

— дверь остекленная (на балкон, лоджию)

— перегородка

План этажа (части этажа)

1 этаж
4 подъезд

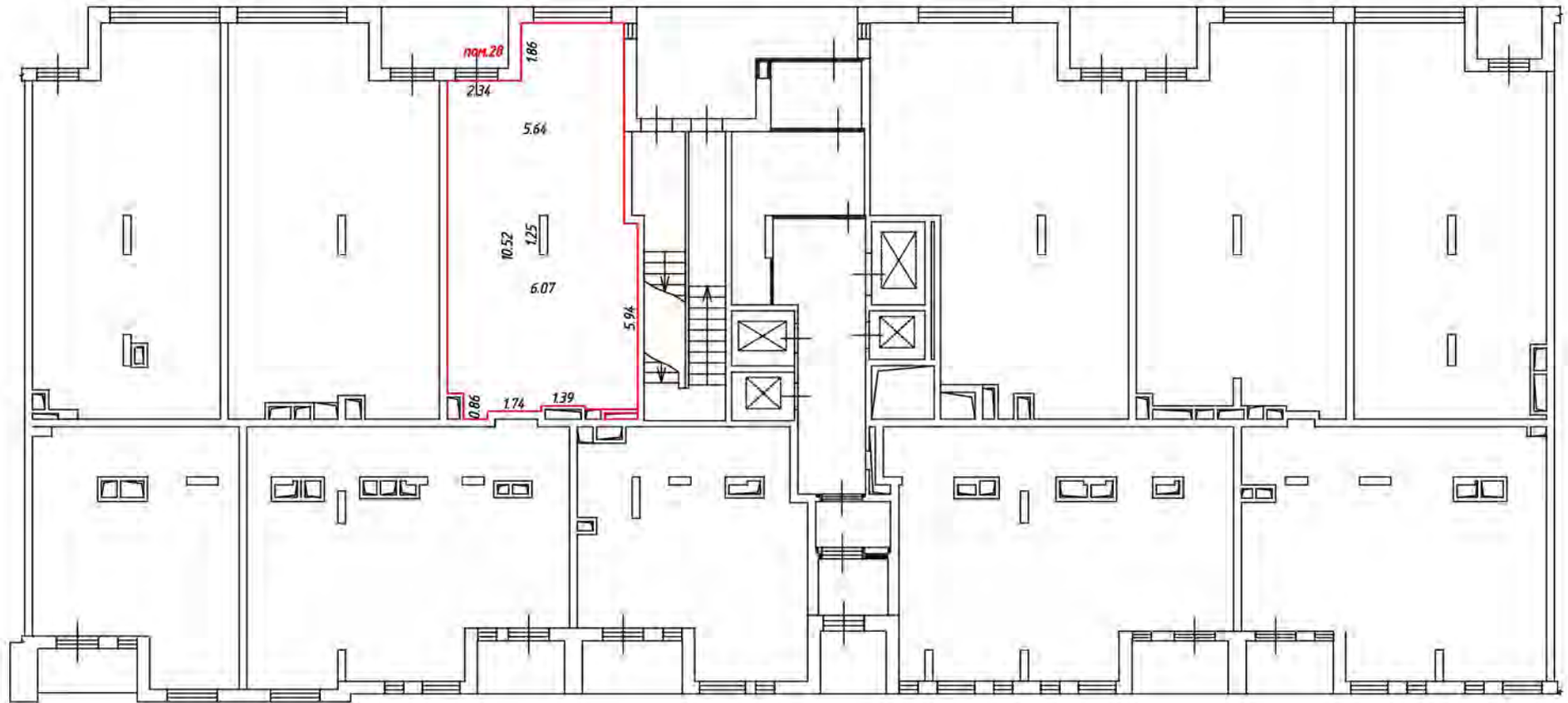

Масштаб 1:200

Условные обозначения:

 - часть границы вновь образованного помещения

 - стена с окном и дверью

 - лестница

 - дверь остекленная (на балкон, лоджию)

 - перегородка

План этажа (части этажа)

1 этаж
4 подъезд

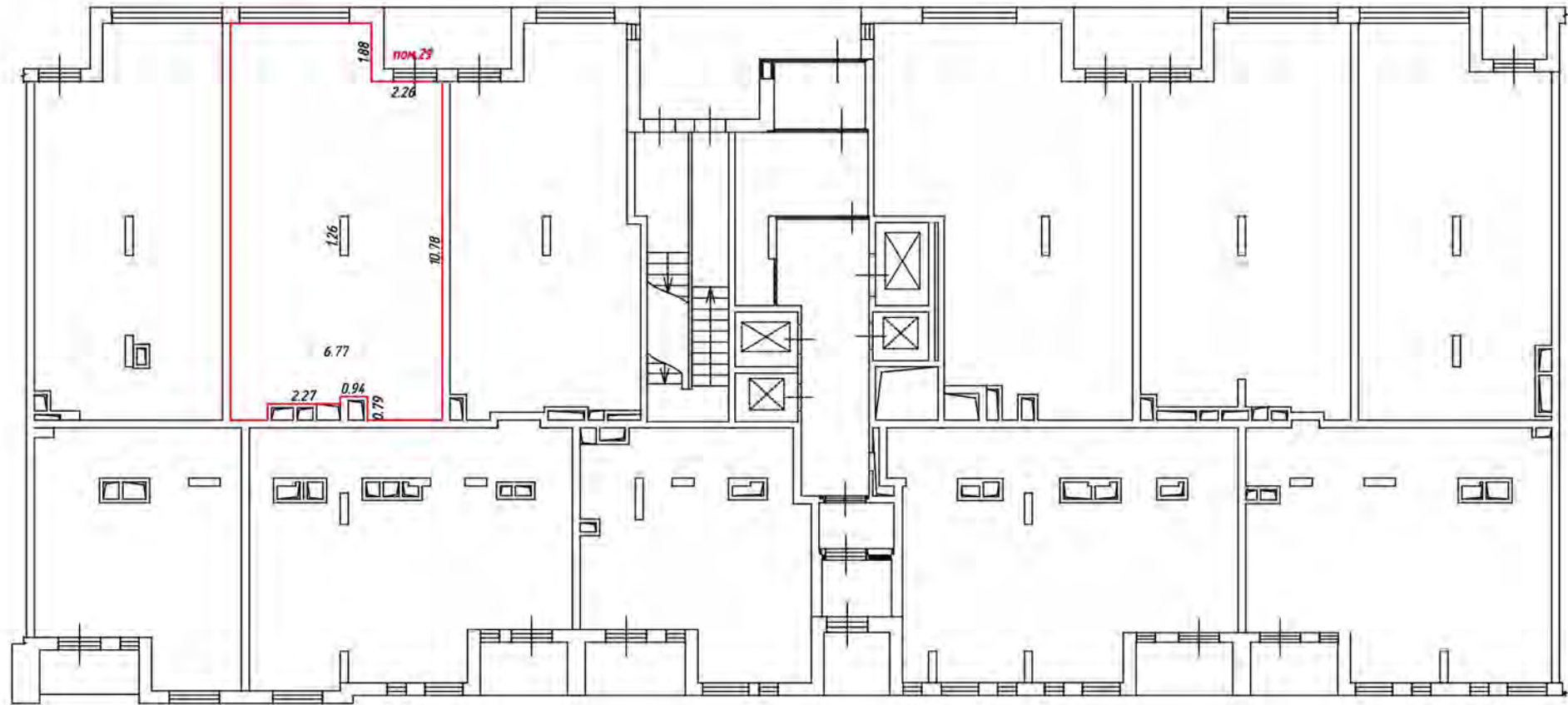

Масштаб 1:200

Условные обозначения:

— часть границы вновь образованного помещения

— стена с окном и дверью

— лестница

— дверь остекленная (на балкон, лоджию)

— перегородка

План этажа (части этажа)

1 этаж
4 подъезд

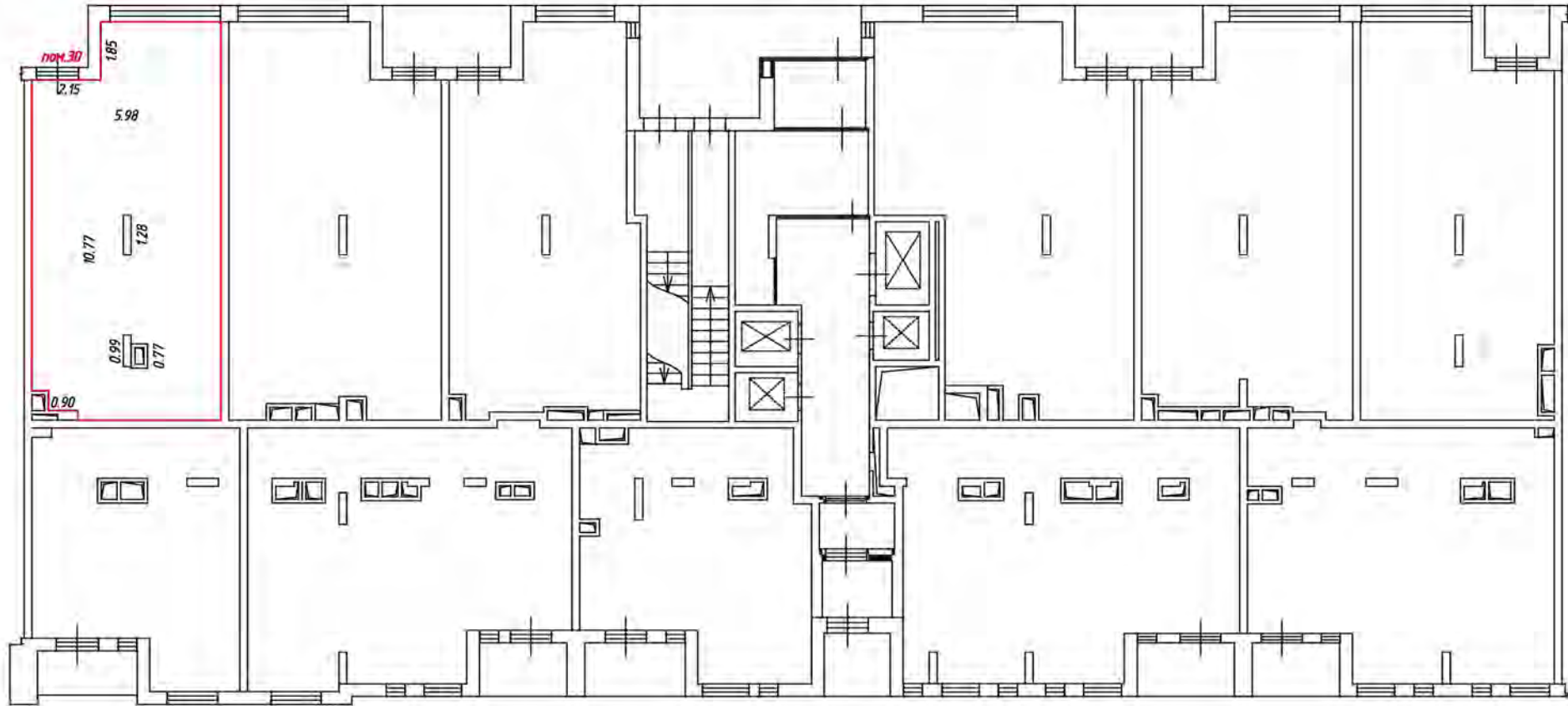

Масштаб 1:200

Условные обозначения:

 - часть границы вновь образованного помещения

 - стена с окном и дверью

 - лестница

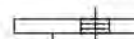
 - дверь остекленная (на балкон, лоджию)

 - перегородка

1 этаж
1-3 подъяез



Масштаб 1:200

Условные обозначения:

 - часть границы вновь образуемого помещения

 - стена с окном и дверью

 - лестница

 - дверь остекленная (на балкон, лоджии)

 - перегородка

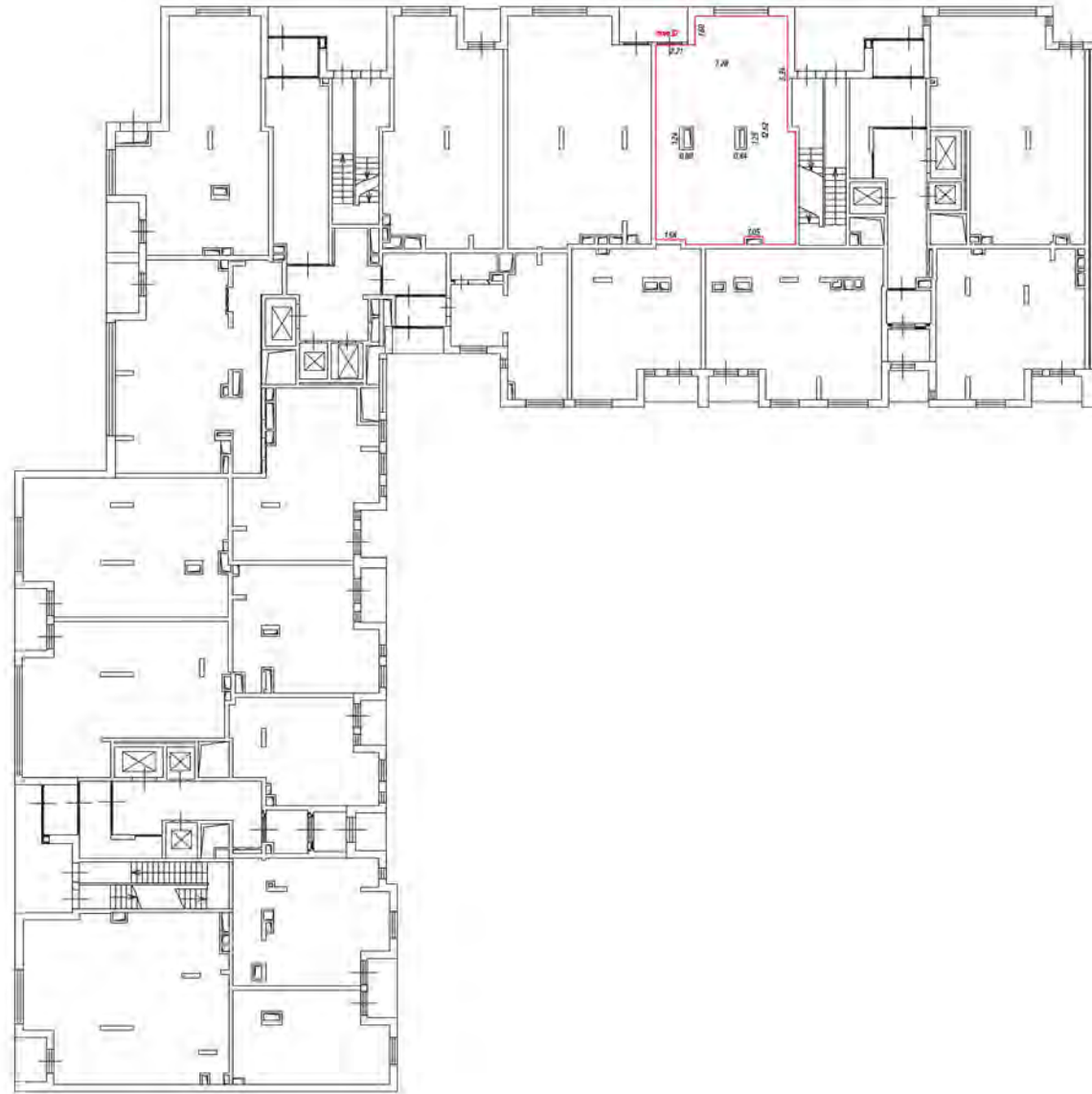

Масштаб 1:200

Условные обозначения:

 — часть границы вновь образуемого помещения

 — стена с окном и дверью

 — лестница

 — дверь остекленная (на балконе, подвале)

 — перегородка

1 этаж
1-2 половина

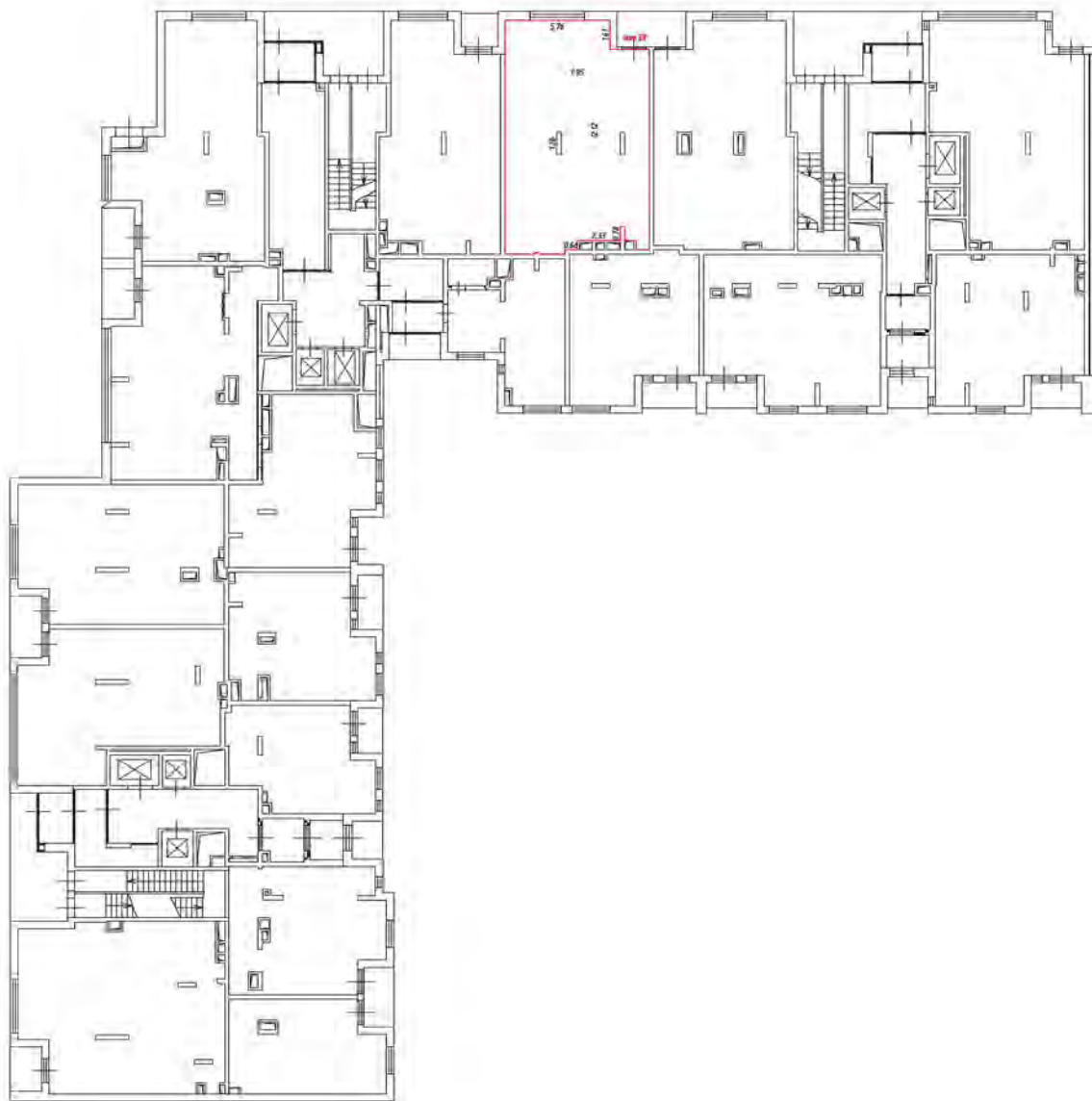

Масштаб 1:200

Условные обозначения

— часть границы вновь обрабатываемого помещения

— стена с окном и дверью

— лестница

— дверь остекленная (на балкон, подшив)

— перегородка

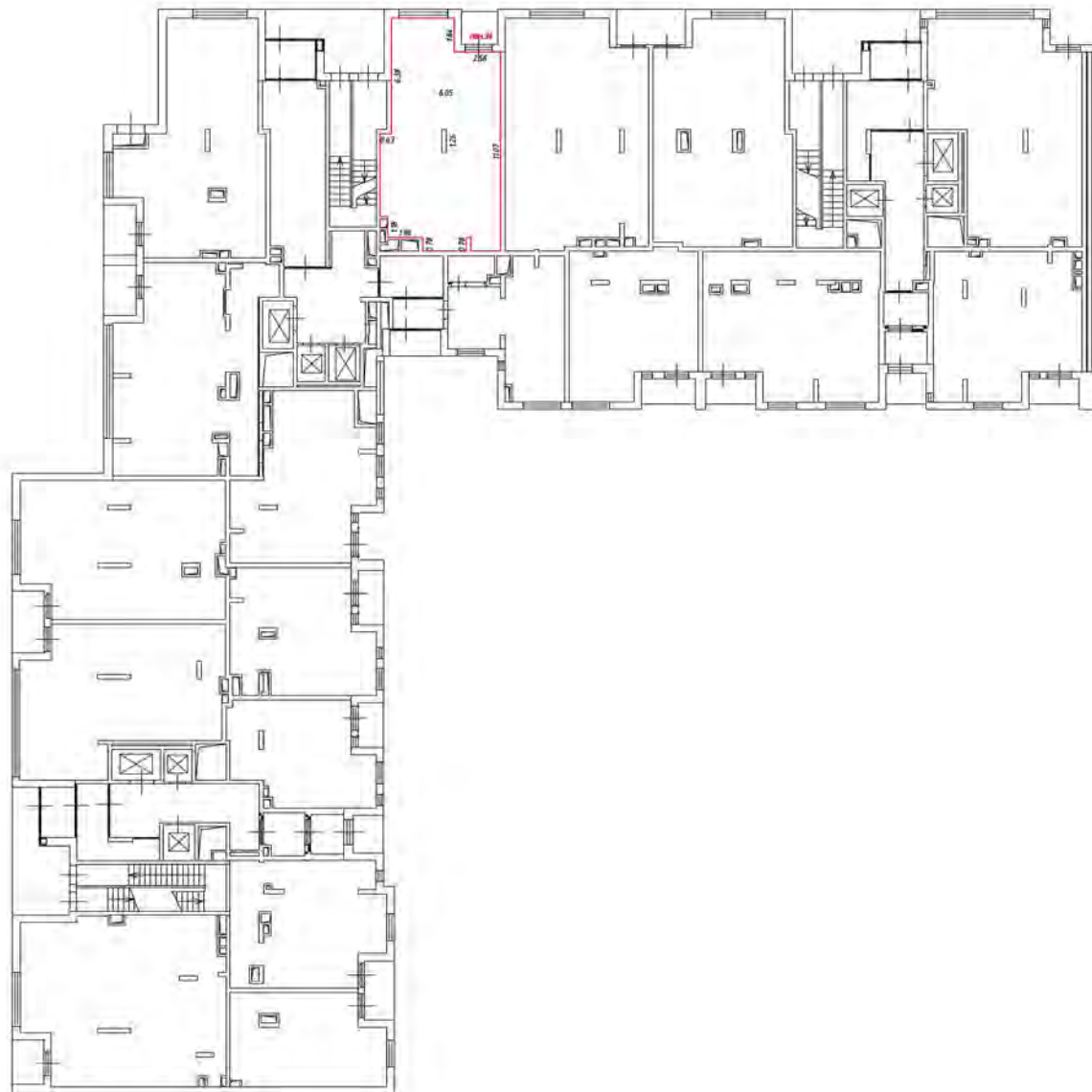

Масштаб 1:200

Условные обозначения

— часть границы вновь образующего помещения

— стена (окна и двери)

— лестница

— дверь остекленная (на балконе, лоджии)

— перегородка



Масштаб 1:200

Условные обозначения

— часть границы флюид образованного помещением

— стена с окном и дверью

— лестница





— дверь остекленная (на балконе, лоджии)

— перегородка



Масштаб 1:200





Условные обозначения:

-  — часть границы флюид образующего помещения
-  — стена с окном и дверью
-  — лестница
-  — ограда стеклянная (на балконе, лоджии)
-  — перегородка



Масштаб 1:200



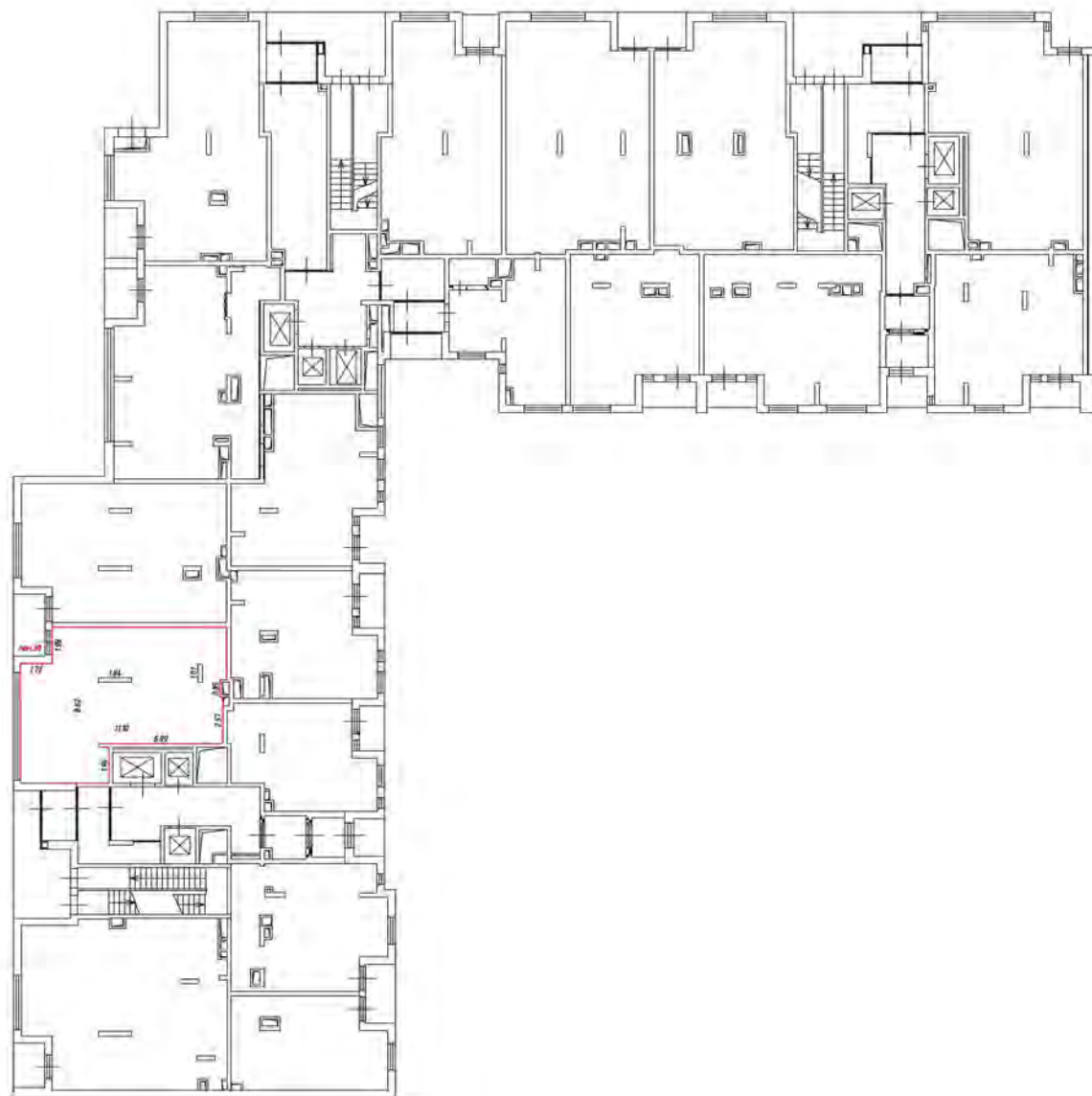

Условные обозначения

-  - часть границы фойе абразобанного помещения
-  - стена с окном и дверью
-  - лестница
-  - дверь остекленная (на балкон, лоджию)
-  - перегородка



Масштаб 1:200

Условные обозначения

-  - часть границы вновь образуемого помещения
-  - стена с окном и дверью
-  - лестница
-  - дверь остекленная (на балкон, лоджии)
-  - перегородка



Масштаб 1:200

Условные обозначения:

— часть границы вновь обрабатываемого помещения

— стена с окном и дверью

— лестница

— дверь остекленная (на балкон, лоджии)

— перегородка



Масштаб 1:200

Условные обозначения:

 - часть границы вновь образованного помещения

 - стена с окном и дверью

 - лестница

 - дверь остекленная (на балкон, лоджию)

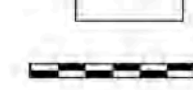
 - перегородка

2 этаж
1 подъезд

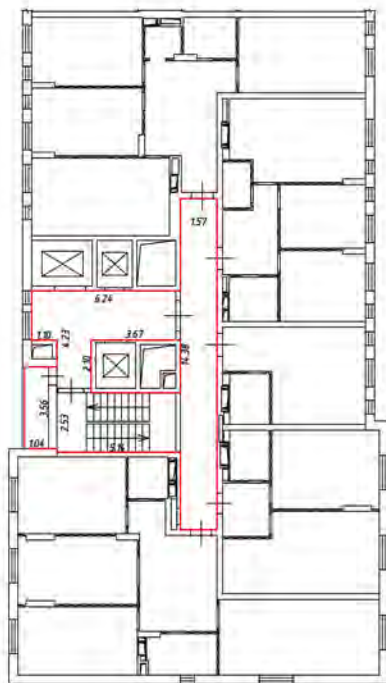

Масштаб 1:200

Условные обозначения:

 - часть границы вновь образованного помещения

 - стена с окном и дверью

 - лестница

 - дверь остекленная (на балкон, лоджия)

 - перегородка

План этажа (части этажа)

3 этаж
1 подъезд

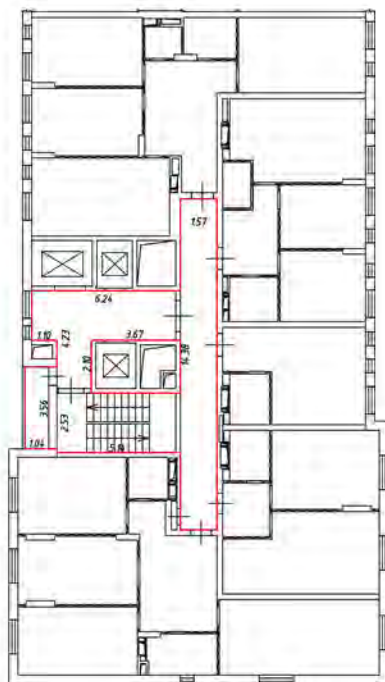

Масштаб 1:200

Условные обозначения:

 - часть границы вновь образованного помещения

 - стена с окном и дверью

 - лестница

 - дверь остекленная (на балкон, лоджия)

 - перегородка

5 этаж
1 подъезд

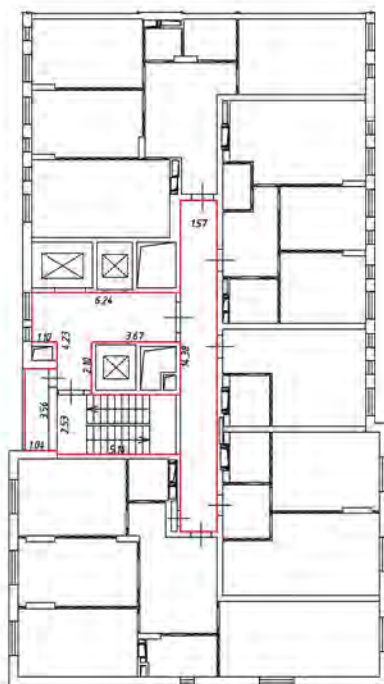

Масштаб 1:200

Условные обозначения:

 - часть границы вновь образованного помещения

 - стена с окном и дверью

 - лестница

 - дверь остекленная (на балкон, лоджия)

 - перегородка

6 этаж
1 подъезд

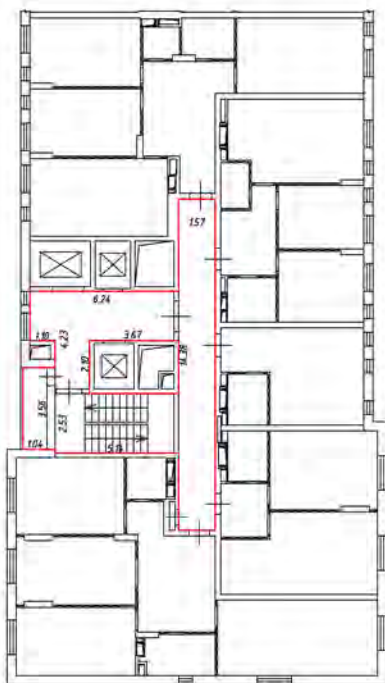

Масштаб 1:200

Условные обозначения:

 - часть границы вновь образованного помещения

 - стена с окном и дверью

 - лестница

 - дверь остекленная (на балкон, лоджия)

 - перегородка

7 этаж
1 подъезд

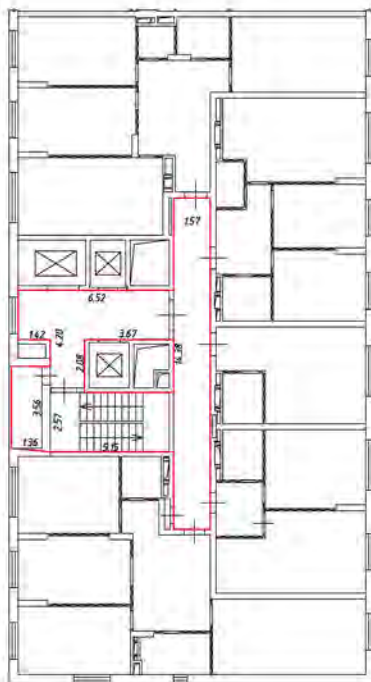

Масштаб 1:200

Условные обозначения:

 - часть границы вновь образованного помещения

 - стена с окном и дверью

 - лестница

 - дверь остекленная (на балкон, лоджия)

 - перегородка

8 этаж
1 подъезд

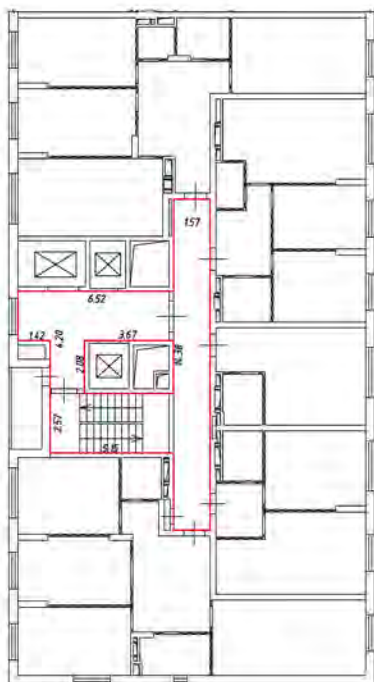

Масштаб 1:200

Условные обозначения:

 - часть границы вновь образованного помещения

 - стена с окном и дверью

 - лестница

 - дверь остекленная (на балкон, лоджия)

 - перегородка

9 этаж
1 подъезд

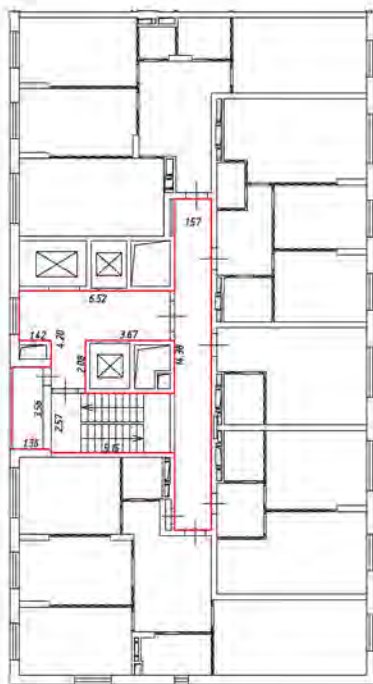

Масштаб 1:200

Условные обозначения:

 - часть границы вновь образованного помещения

 - стена с окном и дверью

 - лестница

 - дверь остекленная (на балкон, лоджия)

 - перегородка

10 этаж
1 подъезд

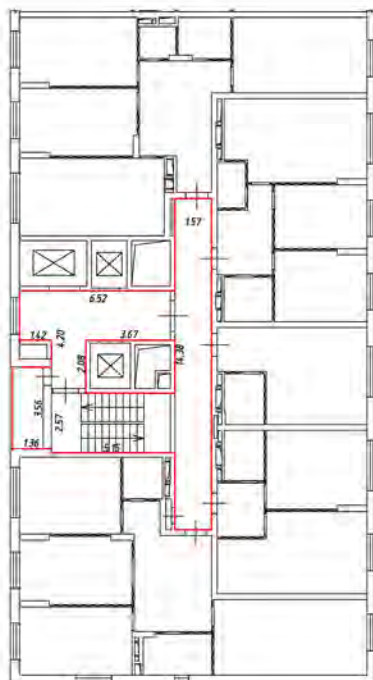

Масштаб 1:200

Условные обозначения:

 - часть границы вновь образованного помещения

 - стена с окном и дверью

 - лестница

 - дверь остекленная (на балкон, лоджия)

 - перегородка

11 этаж
1 подъезд

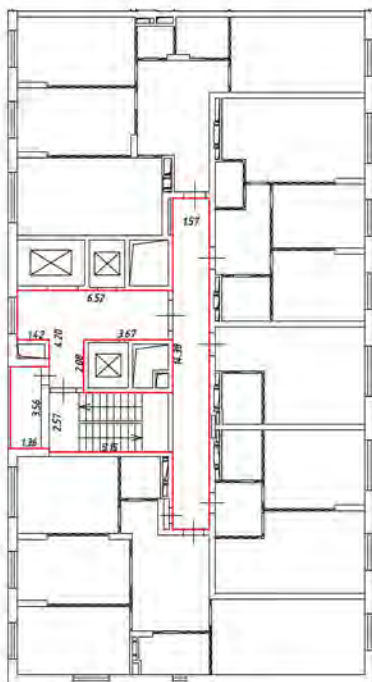

Масштаб 1:200

Условные обозначения:

 - часть границы вновь образованного помещения

 - стена с окном и дверью

 - лестница

 - дверь остекленная (на балкон, лоджия)

 - перегородка

12 этаж
1 подъезд

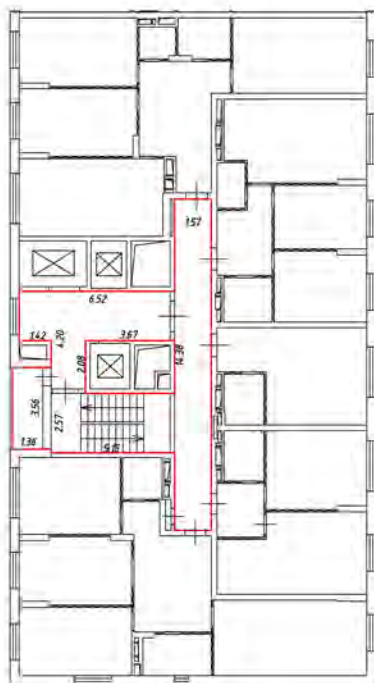

Масштаб 1:200

Условные обозначения:

 - часть границы вновь образованного помещения

 - стена с окном и дверью

 - лестница

 - дверь остекленная (на балкон, лоджия)

 - перегородка

13 этаж
1 подъезд

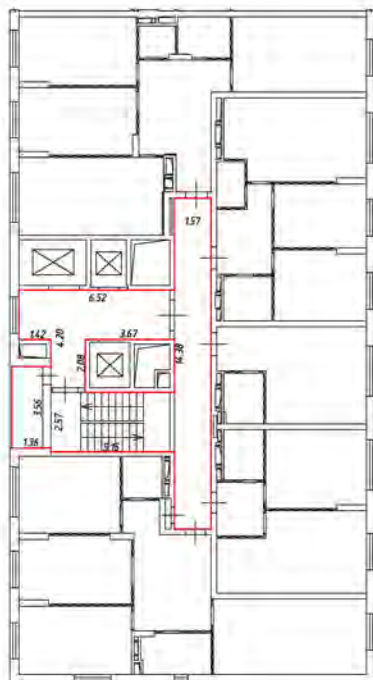

Масштаб 1:200

Условные обозначения:

 - часть границы вновь образованного помещения

 - стена с окном и дверью

 - лестница

 - дверь остекленная (на балкон, лоджия)

 - перегородка

План этажа (части этажа)

14 этаж
1 подъезд

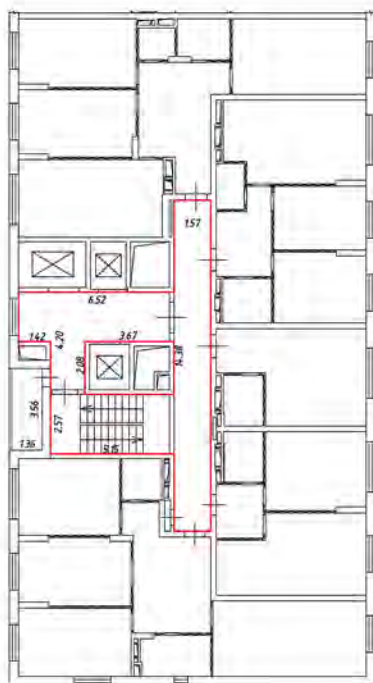

Масштаб 1:200

Условные обозначения:

 - часть границы вновь образованного помещения

 - стена с окном и дверью

 - лестница

 - дверь остекленная (на балкон, лоджия)

 - перегородка

15 этаж
1 подъезд

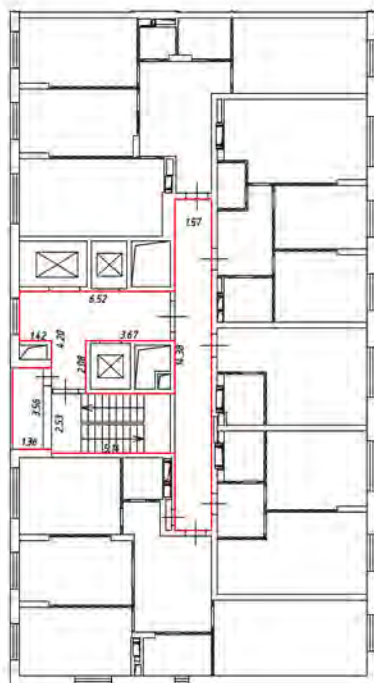

Масштаб 1:200

Условные обозначения:

 - часть границы вновь образованного помещения

 - стена с окном и дверью

 - лестница

 - дверь остекленная (на балкон, лоджии)

 - перегородка

16 этаж
1 подъезд

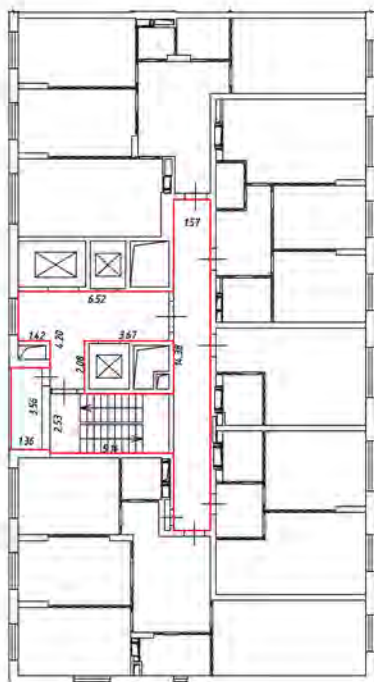

Масштаб 1:200

Условные обозначения:

 - часть границы вновь образованного помещения

 - стена с окном и дверью

 - лестница

 - дверь остекленная (на балкон, лоджии)

 - перегородка

17 этаж
1 подъезд

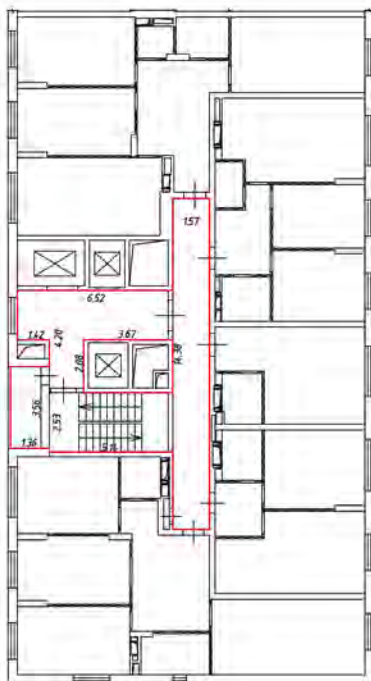

Масштаб 1:200

Условные обозначения:

 - часть границы вновь образованного помещения

 - стена с окном и дверью

 - лестница

 - дверь остекленная (на балкон, лоджии)

 - перегородка

18 этаж
1 подъезд



Масштаб 1:200

Условные обозначения:

 - часть границы вновь образованного помещения

 - стена с окном и дверью

 - лестница

 - дверь остекленная (на балкон, лоджия)

 - перегородка

19 этаж
1 подъезд

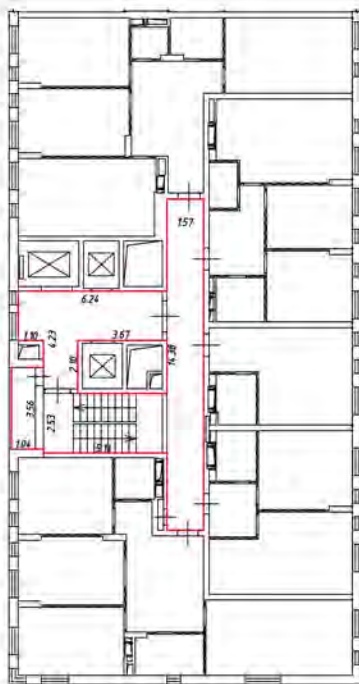

Масштаб 1:200

Условные обозначения:

 - часть границы вновь образованного помещения

 - стена с окном и дверью

 - лестница

 - дверь остекленная (на балкан, лоджия)

 - перегородка

20 этаж
1 подъезд

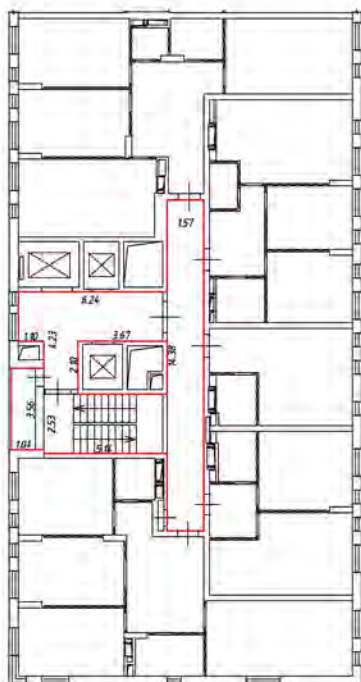

Масштаб 1:200

Условные обозначения:

 - часть границы вновь образованного помещения

 - стена с окном и дверью

 - лестница

 - дверь остекленная (на балкан, лоджия)

 - перегородка

21 этаж
1 подъезд

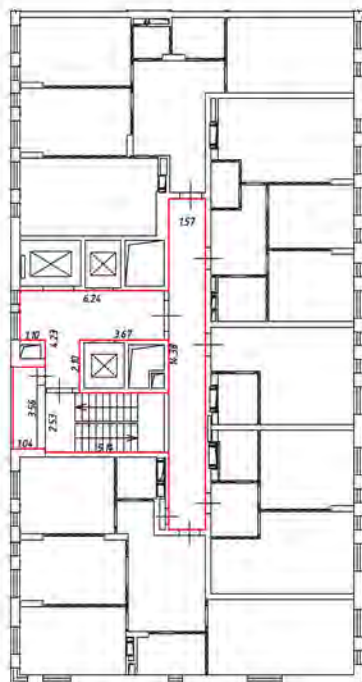

Масштаб 1:200

Условные обозначения:

 - часть границы вновь образованного помещения

 - стена с окном и дверью

 - лестница

 - дверь остекленная (на балкон, лоджия)

 - перегородка

22 этаж
1 подъезд

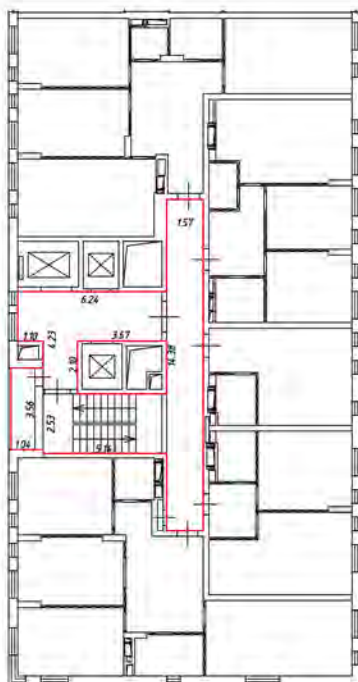

Масштаб 1:200

Условные обозначения:

 - часть границы вновь образованного помещения

 - стена с окном и дверью

 - лестница

 - дверь остекленная (на балкон, лоджия)

 - перегородка

Этаж
1-й (общий)



Масштаб 1:200

Условные обозначения

— часть границы здания или заборная стенка

— стена с окном и дверью

— лестница

— дверь остекленная (на плане, профиль)

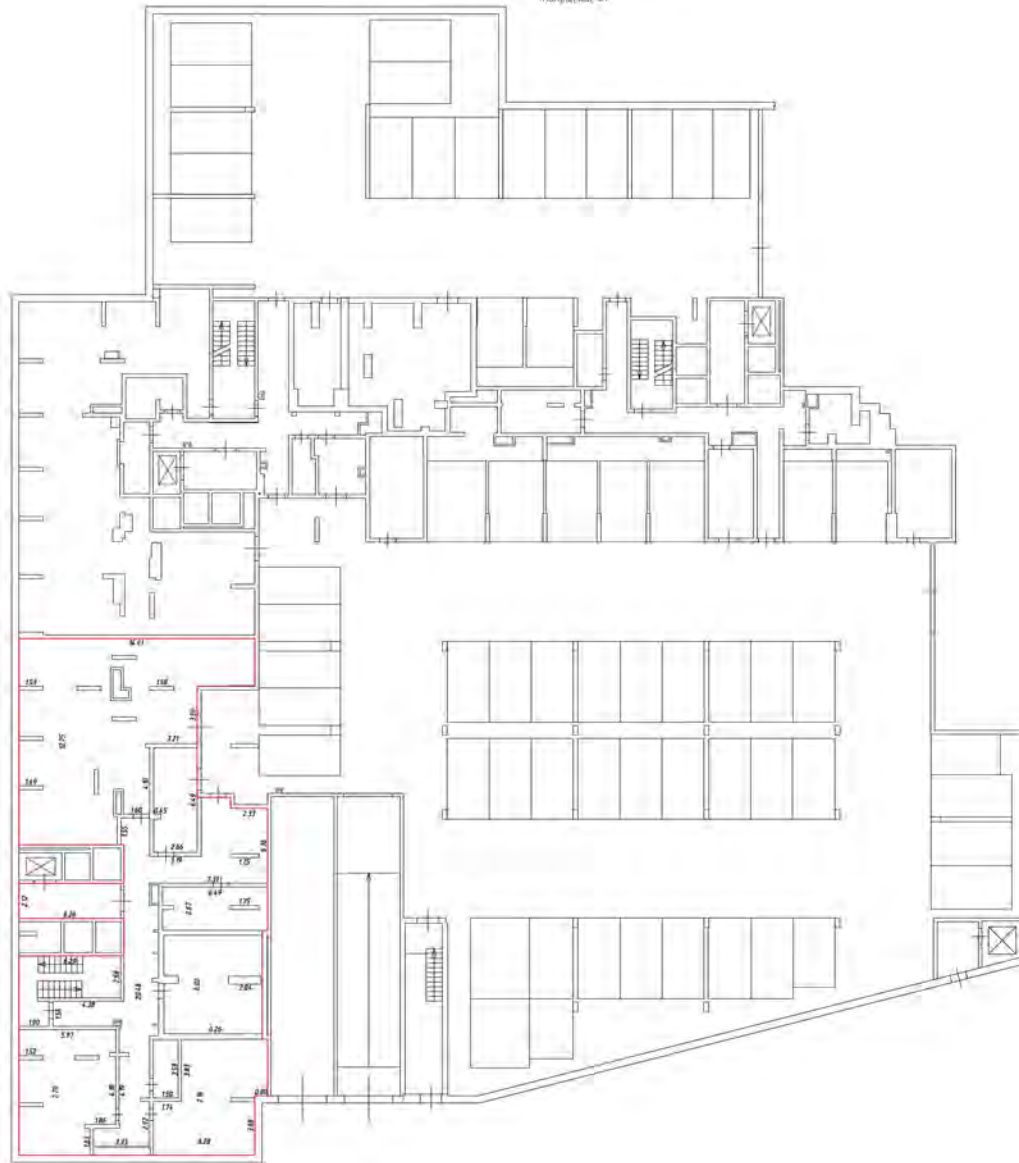

— перегородка

Этаж на отл - 4.950
контракт № 1



Масштаб 1:200

Условные обозначения

-  - часть этажного пола, оборудованного помещениями с окнами и дверями
-  - лестница
-  - дверь (отметки на планах, разрыв)

Рядом вставлен план этажа (деталь этажа)

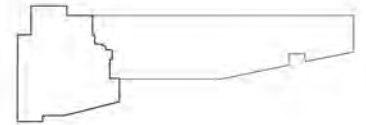

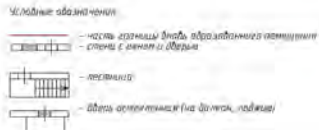
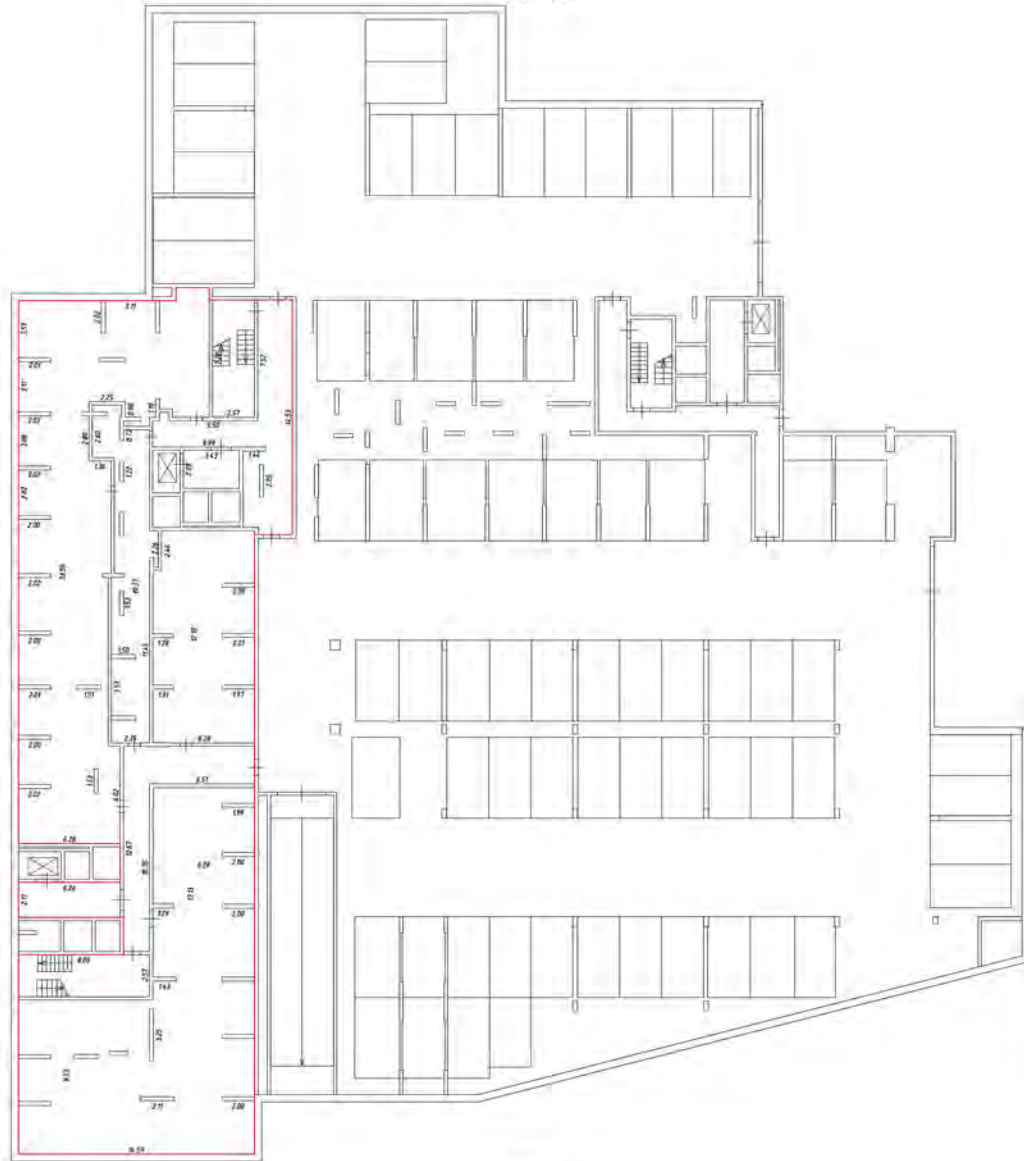

Масштаб 1:200

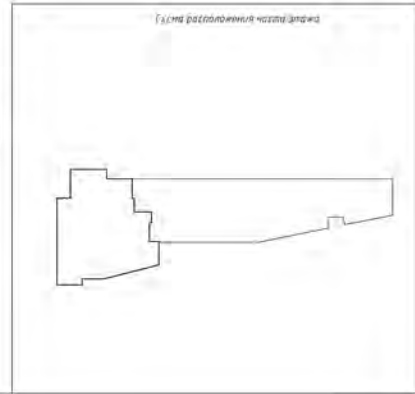

План участка (деталь) (эпюки)

Стан
А.Т.И.И.И.И.



Масштаб 1:200

Условные обозначения

— — — — — - части границы длины обозначенного помещения

— — — — — - стены с окнами и дверями

— — — — — - лестница

— — — — — - двери остекленные (на балконе, террасе)

— — — — — - перегородка

Этаж
3-3-го этажа



Масштаб 1:200

Условные обозначения

— часть границ выделенного помещения

— стена с окном и дверью

— лестница

— дверь остекленная (на балконе, террасе)

— перегородка

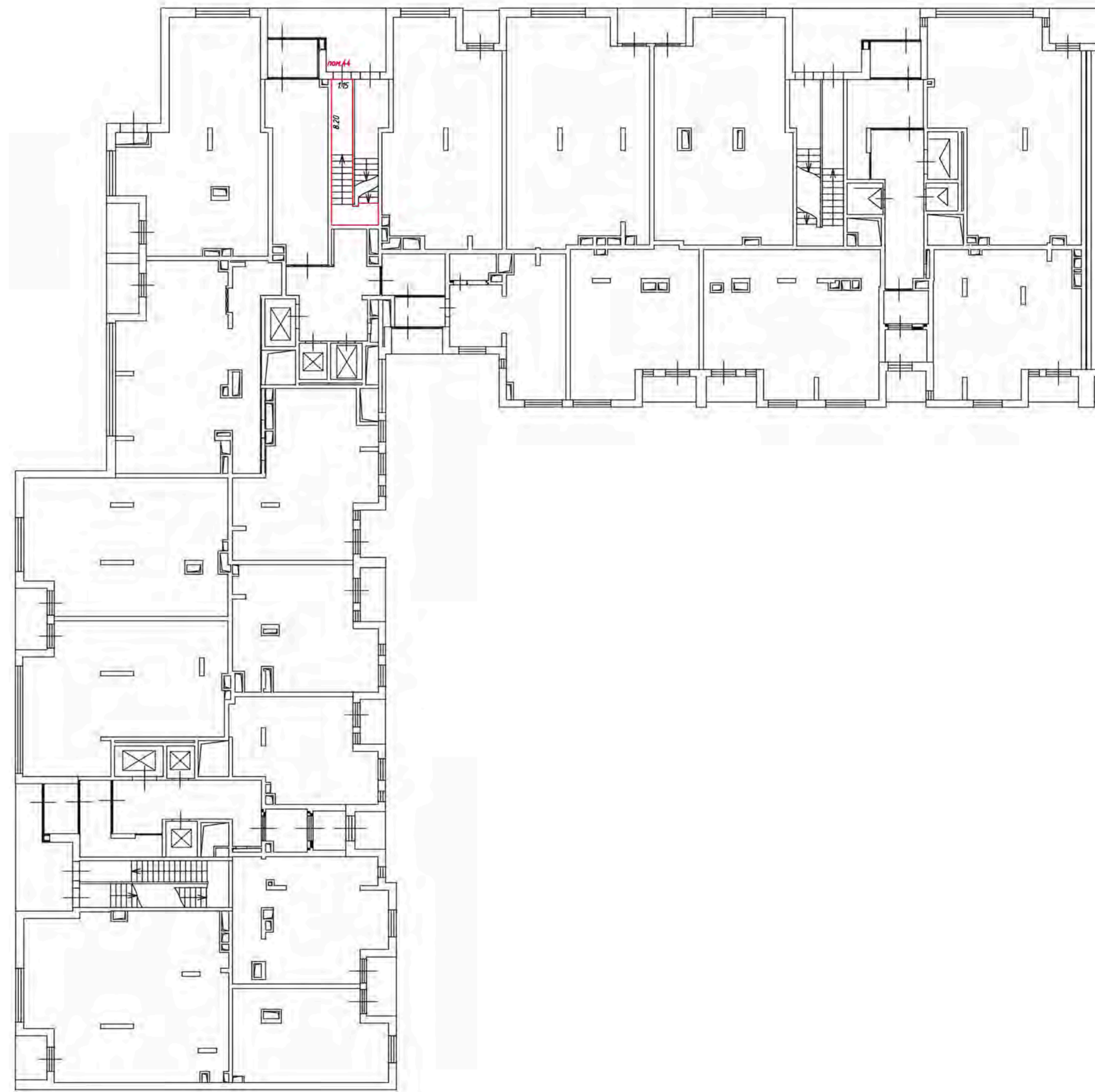

Масштаб 1:200

Условные обозначения:

 - часть границы вновь образованного помещения

 - стена с окном и дверью

 - лестница

 - дверь остекленная (на балкон, лоджию)

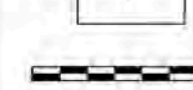

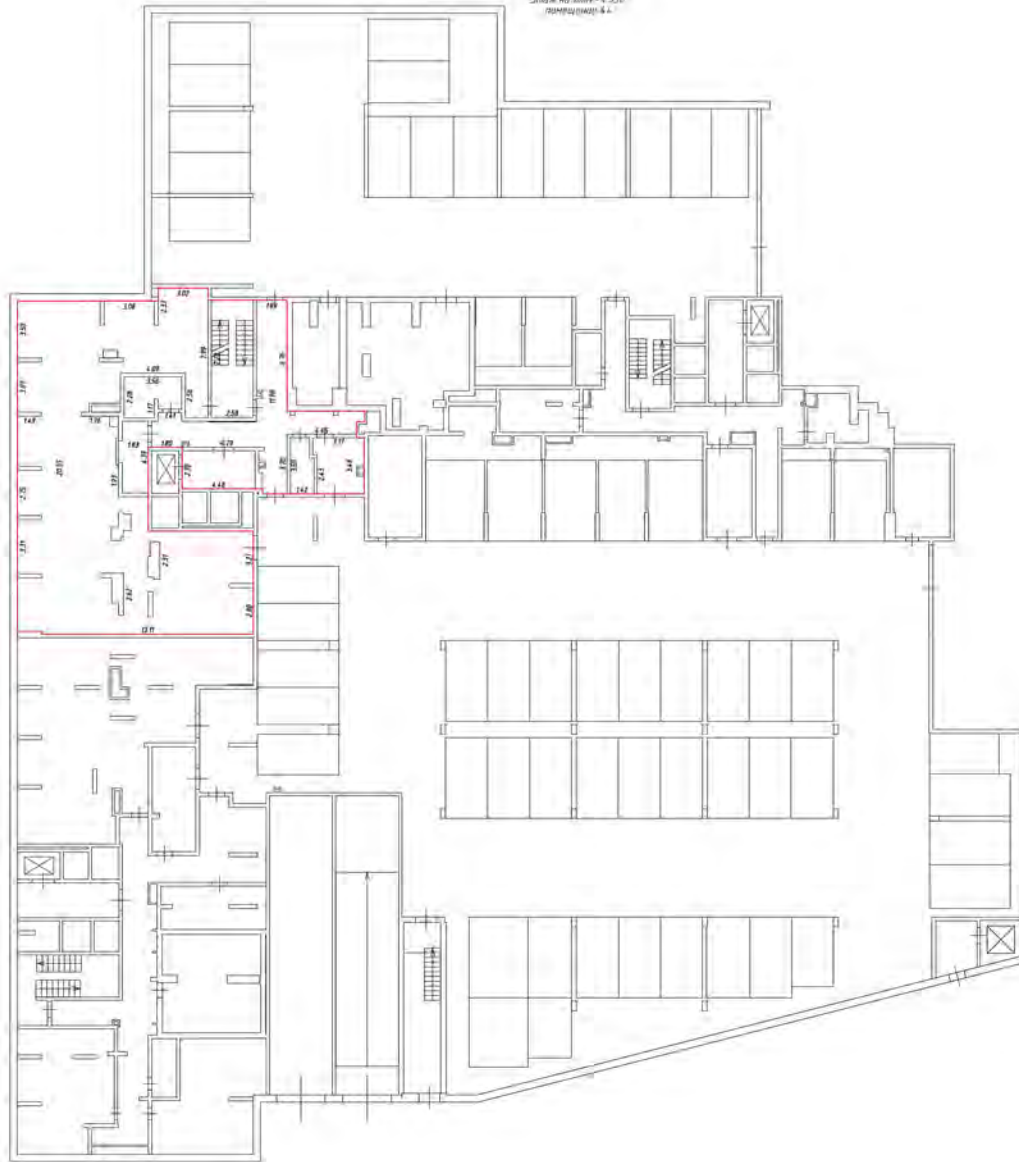

 - перегородка

Этаж на уровне +0.950
помещения: 4.1.



Масштаб 1:200

Условные обозначения

-  — часть внешнего фасада, обозначенного наименованием
-  — стены с окнами и дверями
-  — лестница
-  — ядро вертикального транспорта (лифт)

См. также план этажа на уровне +0.000

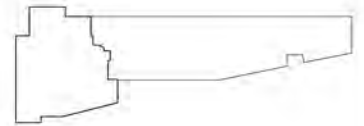



Масштаб 1:200

Условные обозначения:

— часть границы вновь образованного помещения

— стена с окном и дверью

— лестница

— дверь остекленная (на балкон, лоджию)

— перегородка

План этажа (части этажа)

2 этаж
2 подъезд

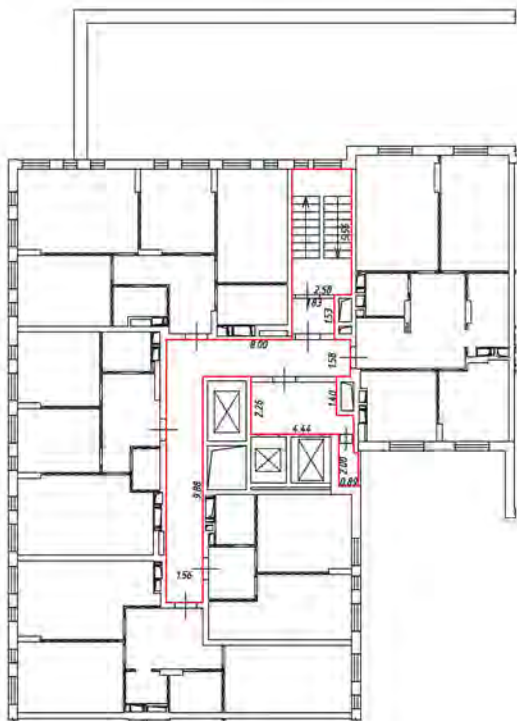

Масштаб 1:200

Условные обозначения:

 - часть границы вновь образованного помещения

 - стена с окном и дверью

 - лестница

 - дверь остекленная (на балкон, лоджии)

 - перегородка

3 этаж
2 подъезд

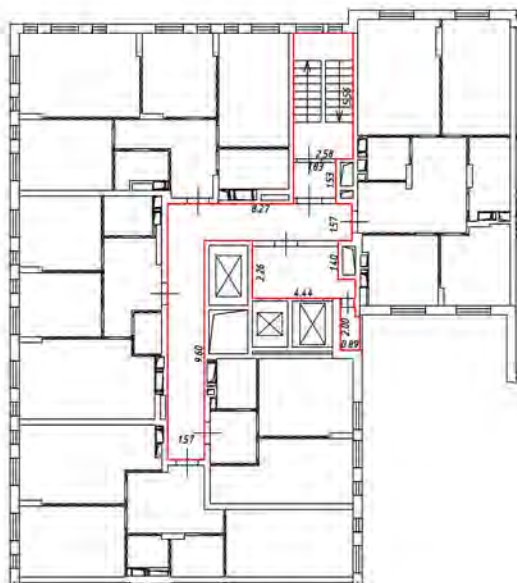

Масштаб 1:200

Условные обозначения:

 - часть границы вновь образованного помещения

 - стена с окном и дверью

 - лестница

 - дверь остекленная (на балкон, лоджии)

 - перегородка

4 этаж
2 подъезд

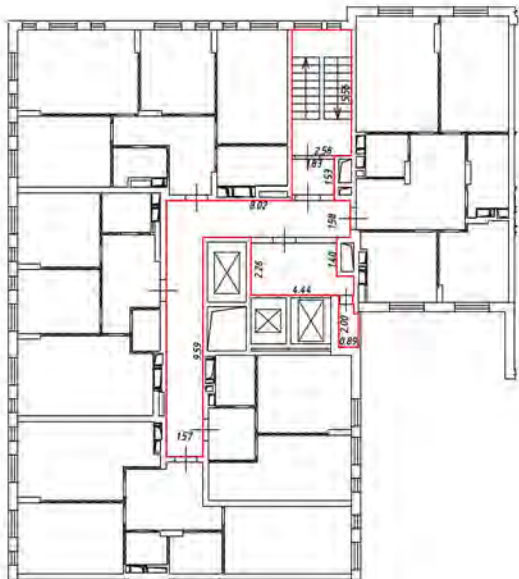

Масштаб 1:200

Условные обозначения:

 - часть границы вновь образованного помещения

 - стена с окном и дверью

 - лестница

 - дверь остекленная (на балкон, лоджии)

 - перегородка

5 этаж
2 подъезд

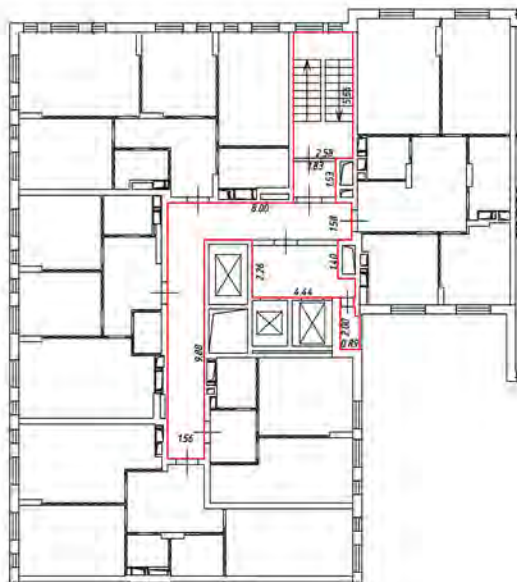

Масштаб 1:200

Условные обозначения:

 - часть границы вновь образованного помещения

 - стена с окном и дверью

 - лестница

 - дверь остекленная (на балкон, лоджии)

 - перегородка

План этажа (части этажа)

6 этаж
2 подъезд

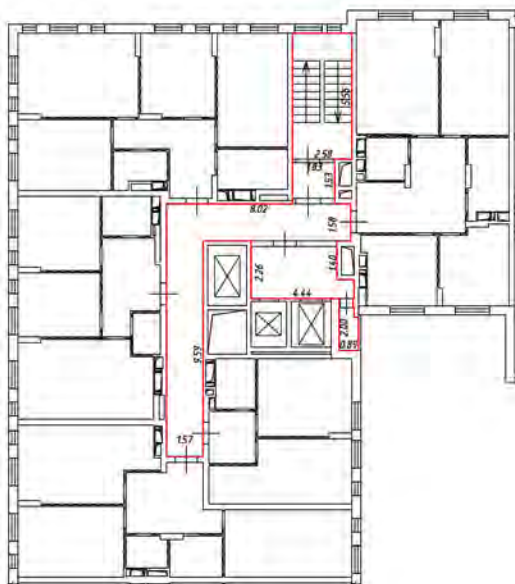

Масштаб 1:200

Условные обозначения:

— часть границы вновь образованного помещения

— стена с окном и дверью

— лестница

— дверь остекленная (на балкон, лоджии)

— перегородка

7 этаж
2 подъезд

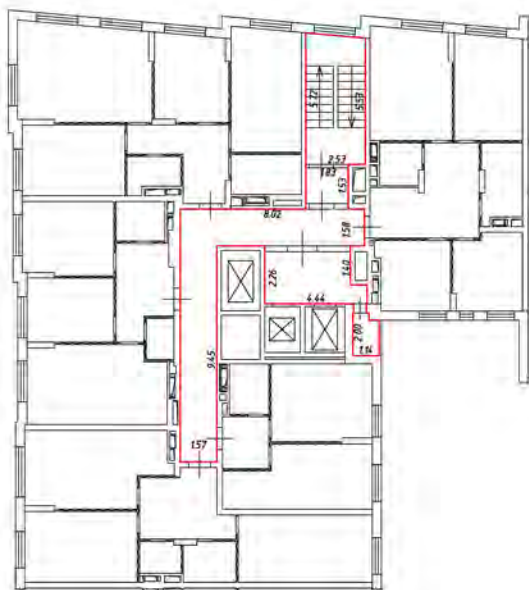

Масштаб 1:200

Условные обозначения:

 - часть границы вновь образованного помещения

 - стена с окном и дверью

 - лестница

 - дверь остекленная (на балкон, лоджии)

 - перегородка

8 этаж
2 подъезд

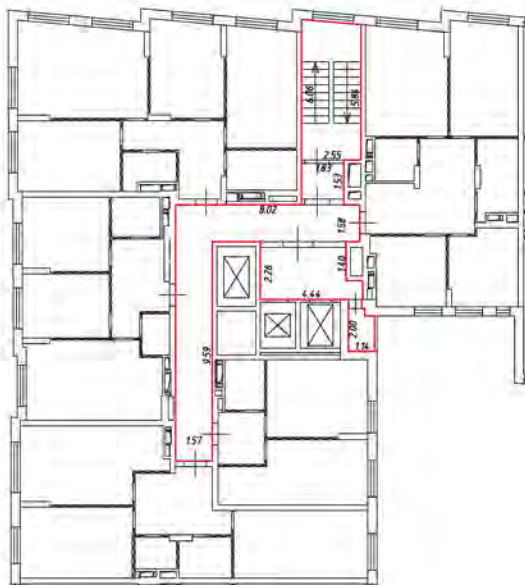

Масштаб 1:200

Условные обозначения:

 - часть границы вновь образованного помещения

 - стена с окном и дверью

 - лестница

 - дверь остекленная (на балкон, лоджии)

 - перегородка

План этажа (части этажа)

10 этаж
2 подъезд

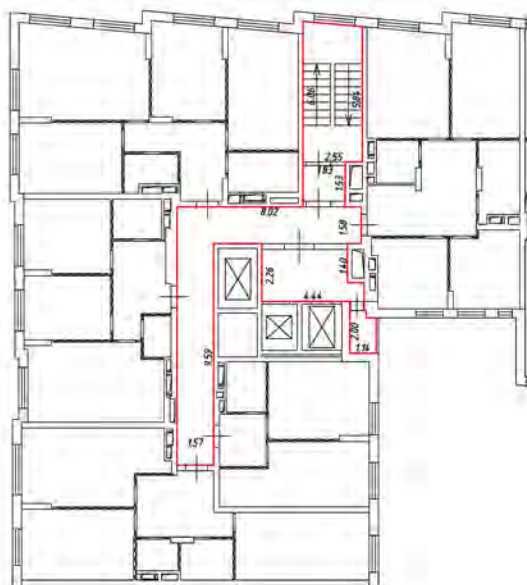

Масштаб 1:200

Условные обозначения:

 - часть границы вновь образованного помещения

 - стена с окном и дверью

 - лестница

 - дверь остекленная (на балкон, лоджии)

 - перегородка

План этажа (части этажа)

11 этаж
2 подъезд

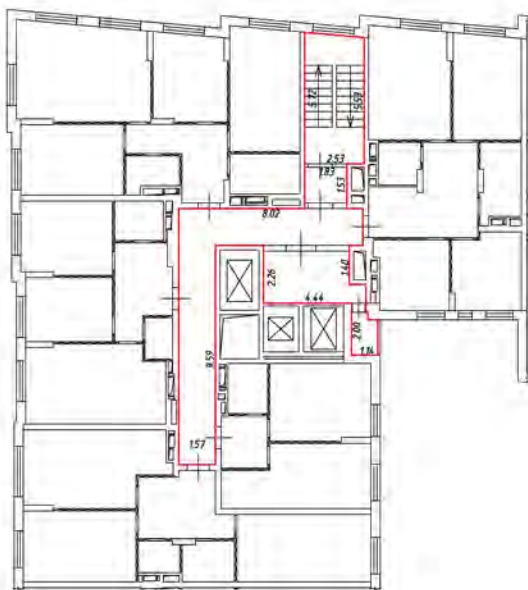

Масштаб 1:200

Условные обозначения:

 - часть границы вновь образованного помещения

 - стена с окном и дверью

 - лестница

 - дверь остекленная (на балкон, лоджии)

 - перегородка

12 этаж
взвешивание

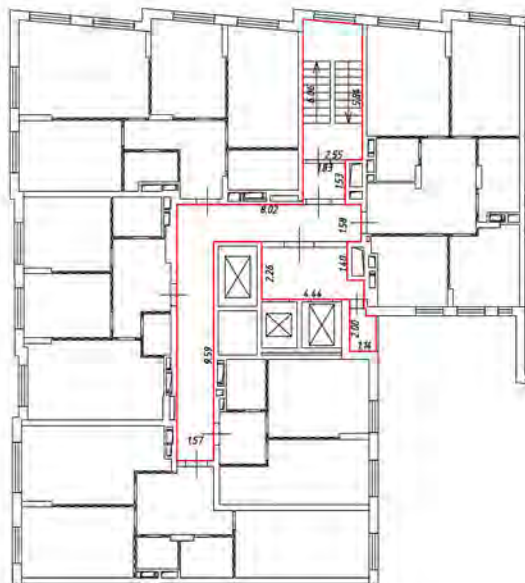

Масштаб 1:200

Условные обозначения:

 - часть границы вновь образованного помещения

 - стена с окном и дверью

 - лестница

 - дверь остекленная (на балкон, лоджии)

 - перегородка

13 этаж
2 подъезд

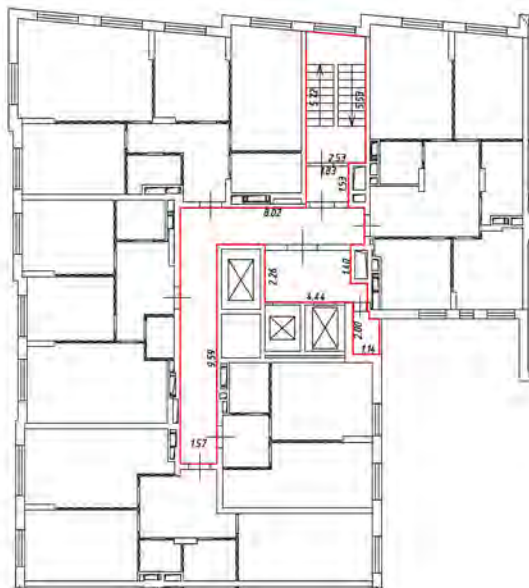

Масштаб 1:200

Условные обозначения:

 - часть границы вновь образованного помещения

 - стена с окном и дверью

 - лестница

 - дверь остекленная (на балкон, лоджии)

 - перегородка

План этажа (части этажа)

14 этаж
2 подъезд

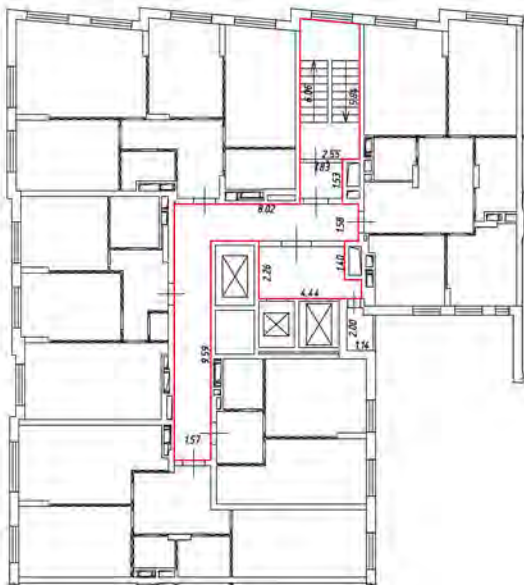

Масштаб 1:200

Условные обозначения:

 - часть границы вновь образованного помещения

 - стена с окном и дверью

 - лестница

 - дверь остекленная (на балкон, лоджии)

 - перегородка

15 этаж
2 подъезд

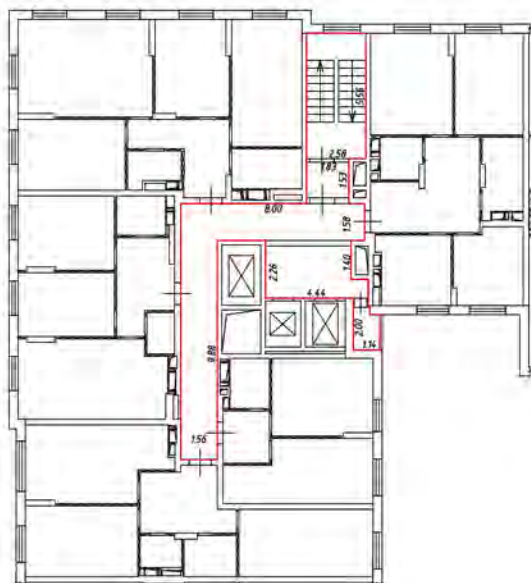

Масштаб 1:200

Условные обозначения:

 - часть границы вновь образованного помещения

 - стена с окном и дверью

 - лестница

 - дверь остекленная (на балкон, лоджии)

 - перегородка

15 этаж
2 подъезд

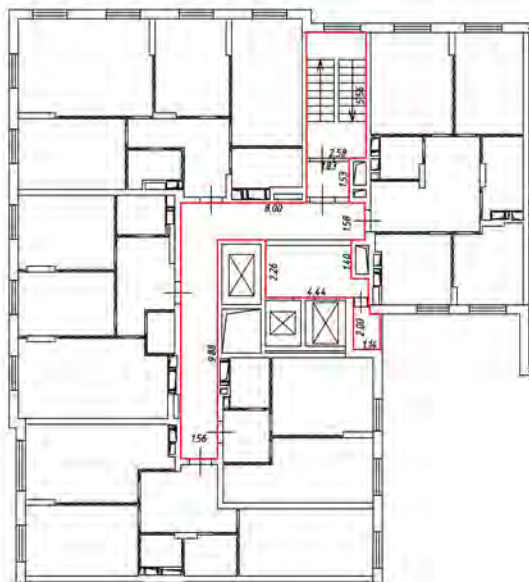

Масштаб 1:200

Условные обозначения:

 - часть границы вновь образованного помещения

 - стена с окном и дверью

 - лестница

 - дверь остекленная (на балкон, лоджии)

 - перегородка

План этажа (части этажа)

17 этаж
2 подъезд

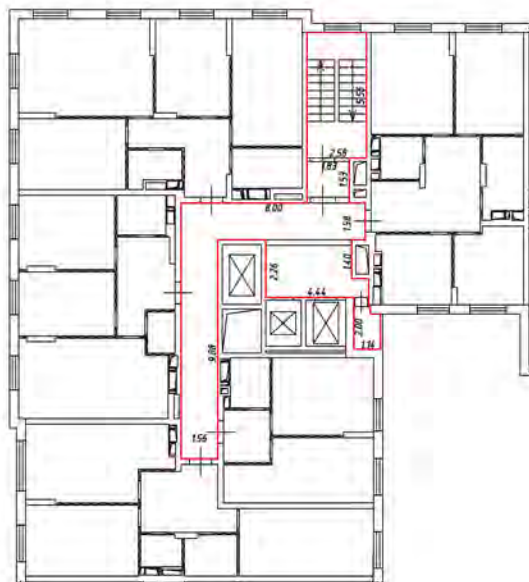

Масштаб 1:200

Условные обозначения:

 - часть границы вновь образованного помещения

 - стена с окном и дверью

 - лестница

 - дверь остекленная (на балкон, лоджии)

 - перегородка

18 этаж
2 подъезд

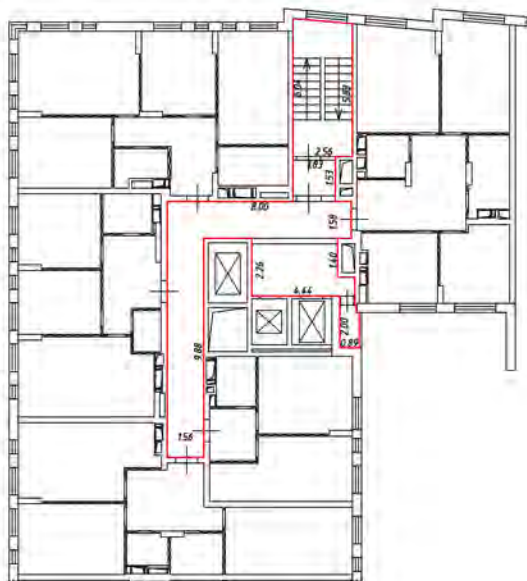

Масштаб 1:200

Условные обозначения:

 - часть границы вновь образованного помещения

 - стена с окном и дверью

 - лестница

 - дверь остекленная (на балкон, лоджии)

 - перегородка

19 этаж
2 подъезд

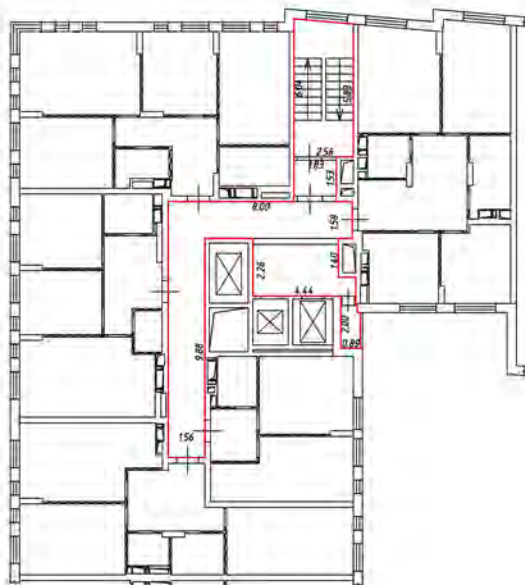

Масштаб 1:200

Условные обозначения:

 - часть границы вновь образованного помещения

 - стена с окном и дверью

 - лестница

 - дверь остекленная (на балкон, лоджии)

 - перегородка

20 этаж
2 подъезд

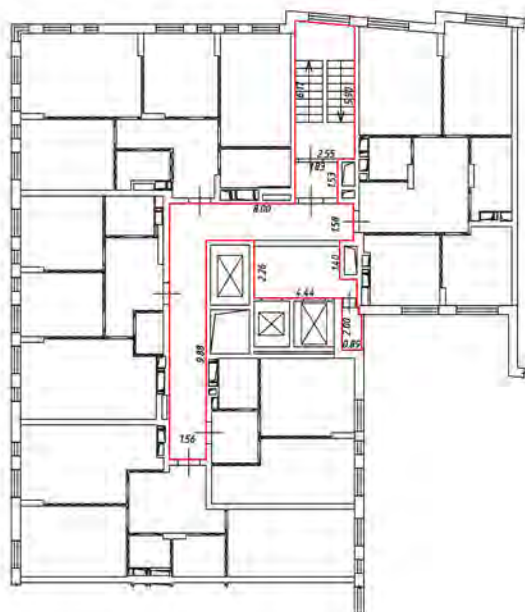

Масштаб 1:200

Условные обозначения:

 - часть границы вновь образованного помещения

 - стена с окном и дверью

 - лестница

 - дверь остекленная (на балкон, лоджии)

 - перегородка

1 этаж
1-3 подъезд

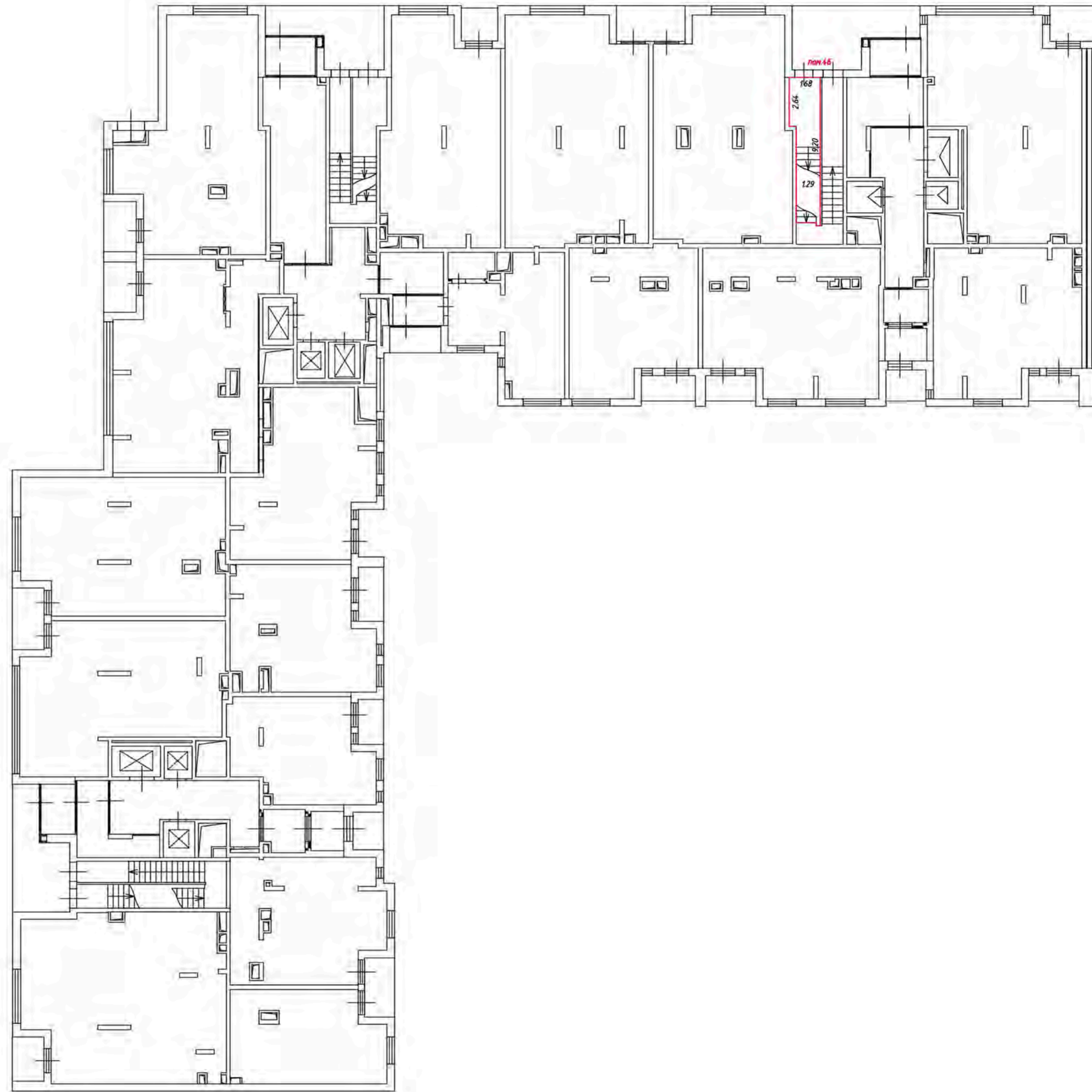

Масштаб 1:200

Условные обозначения:

 - часть границы вновь образованного помещения

 - стена с окном и дверью

 - лестница

 - дверь остекленная (на балкон, лоджию)

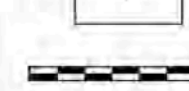
 - перегородка

2 этаж
жзьяол 3



Масштаб 1:200

Условные обозначения:

 - часть границы вновь образованного помещения

 - стена с окном и дверью

 - лестница

 - дверь остекленная (на балкон, лоджия)

 - перегородка

План этажа (части этажа)

3 этаж
3 подъезд

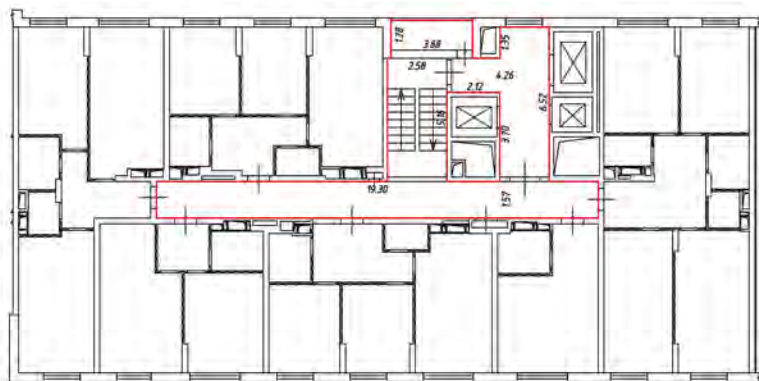

Масштаб 1:200

Условные обозначения:

— - часть границы вновь образованного помещения

— - стена с окном и дверью

— - лестница

— - дверь остекленная (на балкон, лоджии)

— - перегородка

4 этаж
резьба 3

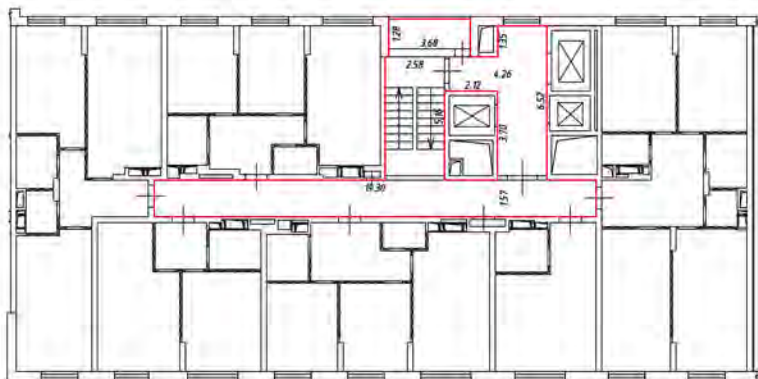

Масштаб 1:200

Условные обозначения:

 - часть границы вновь образованного помещения

 - стена с окном и дверью

 - лестница

 - дверь остекленная (на балкон, лоджии)

 - перегородка

5 этаж
3 подъезд



Масштаб 1:200

Условные обозначения:

 - часть границы вновь образованного помещения

 - стена с окном и дверью

 - лестница

 - дверь остекленная (на балкон, лоджии)

 - перегородка

6 этаж
3 подъезд

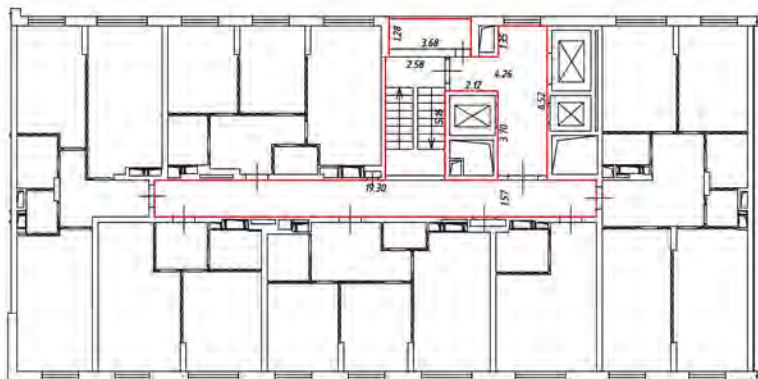

Масштаб 1:200

Условные обозначения:

 - часть границы вновь образованного помещения

 - стена с окном и дверью

 - лестница

 - дверь остекленная (на балкон, лоджии)

 - перегородка

План этажа (части этажа)

7 этаж
Э подъезд

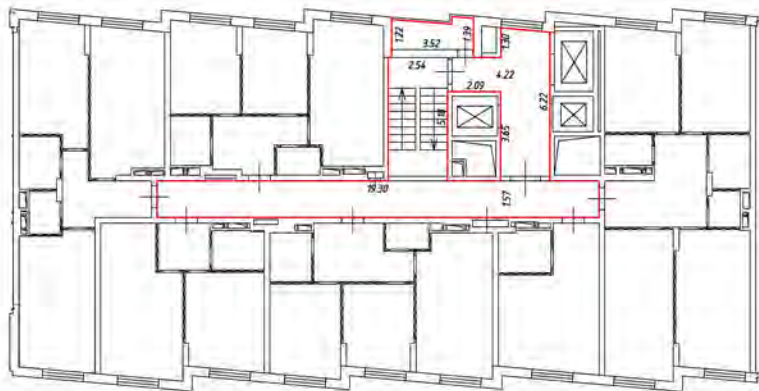

Масштаб 1:200

Условные обозначения:

 - часть границы вновь образованного помещения

 - стена с окном и дверью

 - лестница

 - дверь остекленная (на балкон, лоджии)

 - перегородка

8 этаж
3 подъезд

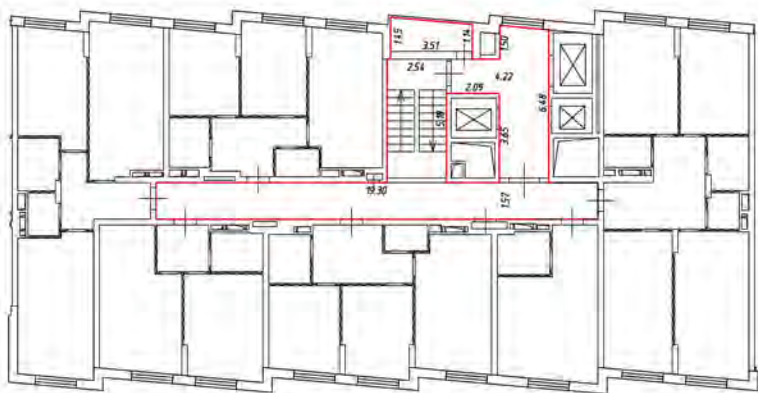

Масштаб 1:200

Условные обозначения:

 - часть границы вновь образованного помещения

 - стена с окном и дверью

 - лестница

 - дверь остекленная (на балкон, лоджии)

 - перегородка

9 этаж
девятой
этажа

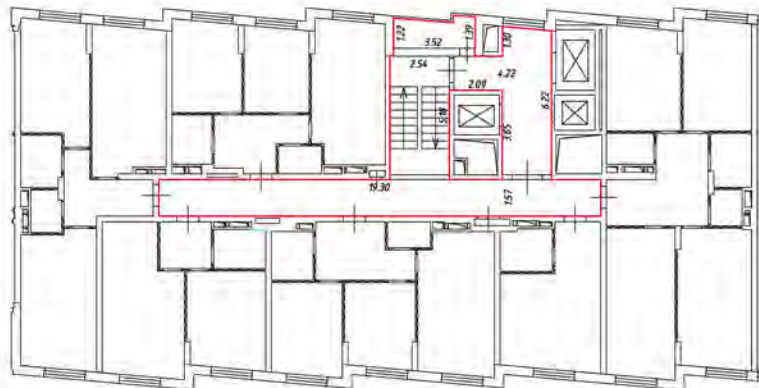

Масштаб 1:200

Условные обозначения:

 - часть границы вновь образованного помещения

 - стена с окном и дверью

 - лестница

 - дверь остекленная (на балкон, лоджии)

 - перегородка

План этажа (части этажа)

10 этаж
Э. подъезд

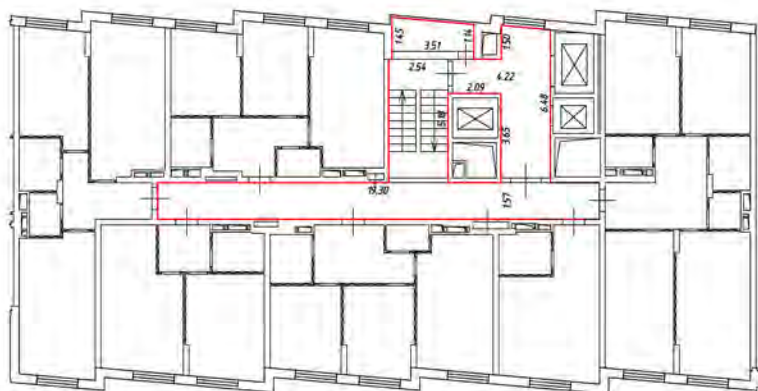

Масштаб 1:200

Условные обозначения:

— - часть границы вновь образованного помещения

— - стена с окном и дверью

— - лестница

— - дверь остекленная (на балкон, лоджии)

— - перегородка

11 этаж
резьба Е

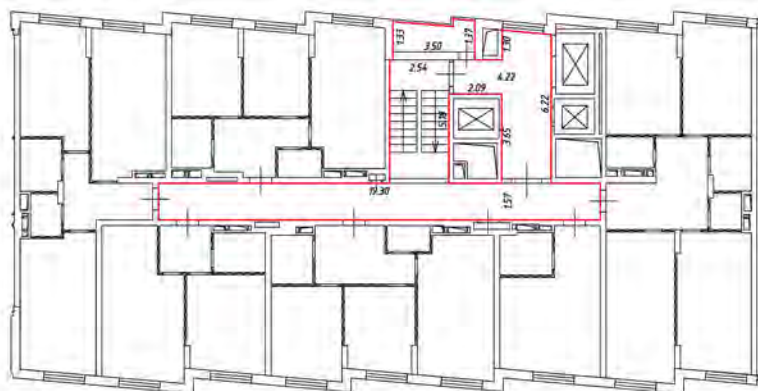

Масштаб 1:200

Условные обозначения:

 - часть границы вновь образованного помещения

 - стена с окном и дверью

 - лестница

 - дверь остекленная (на балкон, лоджии)

 - перегородка

12 этаж
Задвоя Е

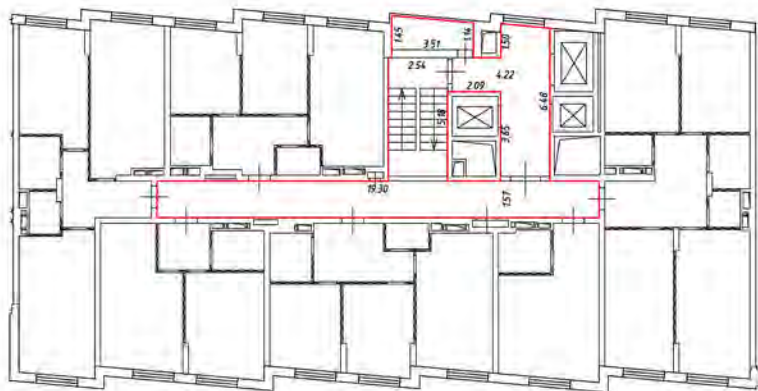

Масштаб 1:200

Условные обозначения:

 - часть границы вновь образованного помещения

 - стена с окном и дверью

 - лестница

 - дверь остекленная (на балкон, лоджии)

 - перегородка

13 этаж
дезьян Э

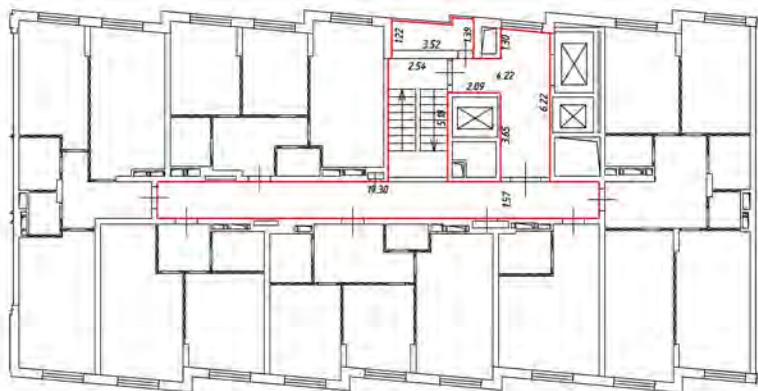

Масштаб 1:200

Условные обозначения:

 - часть границы вновь образованного помещения

 - стена с окном и дверью

 - лестница

 - дверь остекленная (на балкон, лоджии)

 - перегородка

14 этаж
Резьба

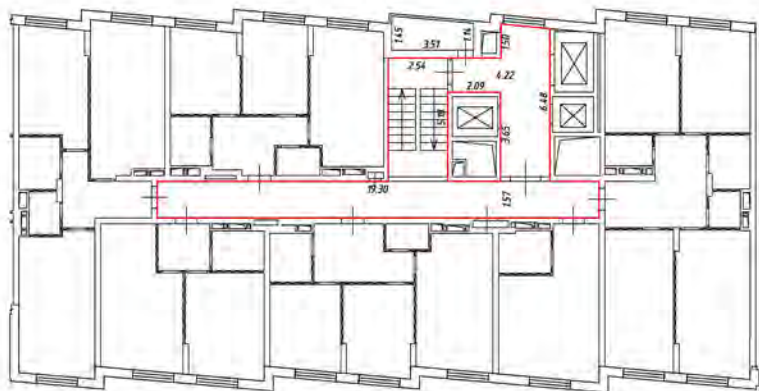

Масштаб 1:200

Условные обозначения:

 - часть границы вновь образованного помещения

 - стена с окном и дверью

 - лестница

 - дверь остекленная (на балкон, лоджии)

 - перегородка

План этажа (части этажа)

15 этаж
3 подъезд

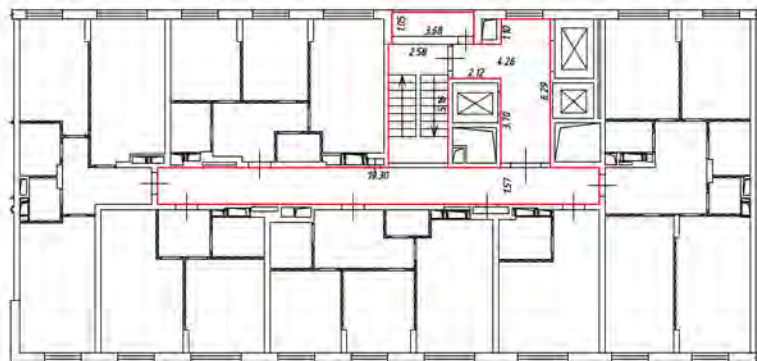

Масштаб 1:200

Условные обозначения:

 - часть границы вновь образованного помещения

 - стена с окном и дверью

 - лестница

 - дверь остекленная (на балкон, лоджии)

 - перегородка

15 этаж
Э подъезд



Масштаб 1:200

Условные обозначения:

 - часть границы вновь образованного помещения

 - стена с окном и дверью

 - лестница

 - дверь остекленная (на балкон, лоджии)

 - перегородка

17 этаж
резьба Э

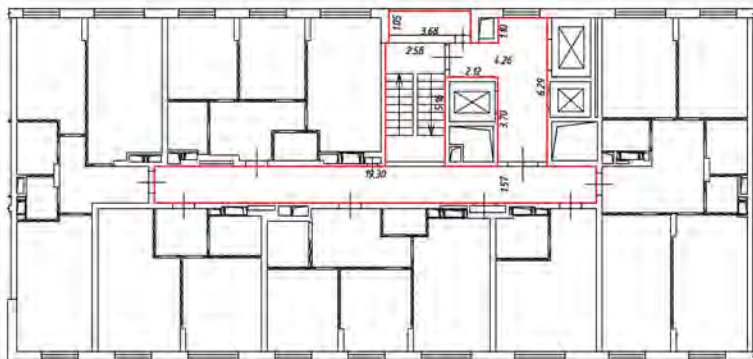

Масштаб 1:200

Условные обозначения:

 - часть границы вновь образованного помещения

 - стена с окном и дверью

 - лестница

 - дверь остекленная (на балкон, лоджии)

 - перегородка

18 этаж
резьба

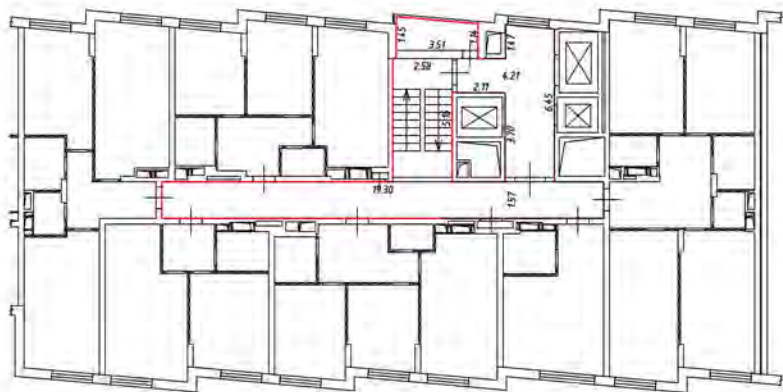

Масштаб 1:200

Условные обозначения:

 - часть границы вновь образованного помещения

 - стена с окном и дверью

 - лестница

 - дверь остекленная (на балкон, лоджии)

 - перегородка

19 этаж
З. павильон

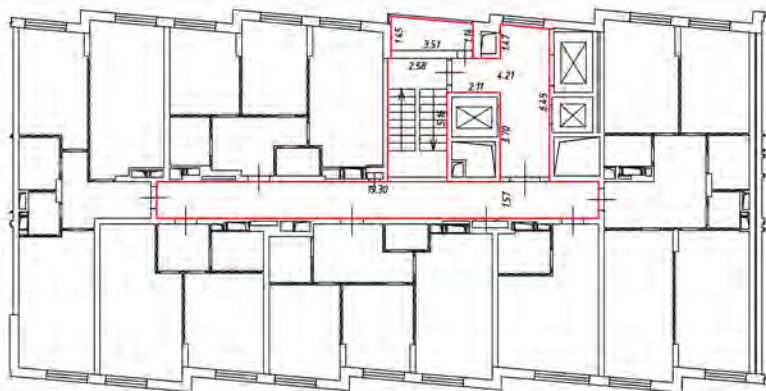

Масштаб 1:200

Условные обозначения:

 - часть границы вновь образованного помещения

 - стена с окном и дверью

 - лестница

 - дверь остекленная (на балкон, лоджии)

 - перегородка

20 этаж
Этажность

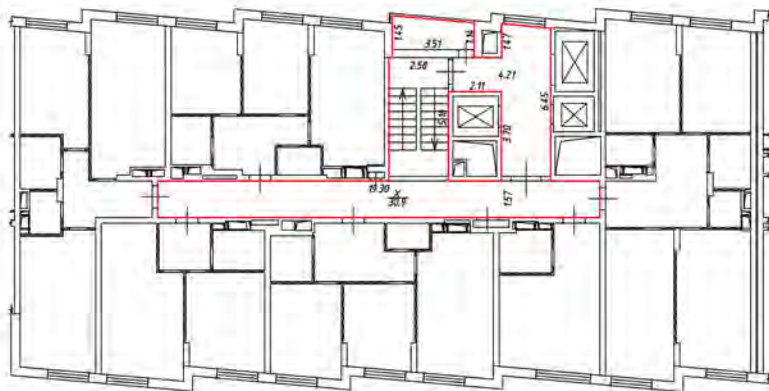

Масштаб 1:200

Условные обозначения:

 - часть границы вновь образованного помещения

 - стена с окном и дверью

 - лестница

 - дверь остекленная (на балкон, лоджии)

 - перегородка

21 этаж
резьба

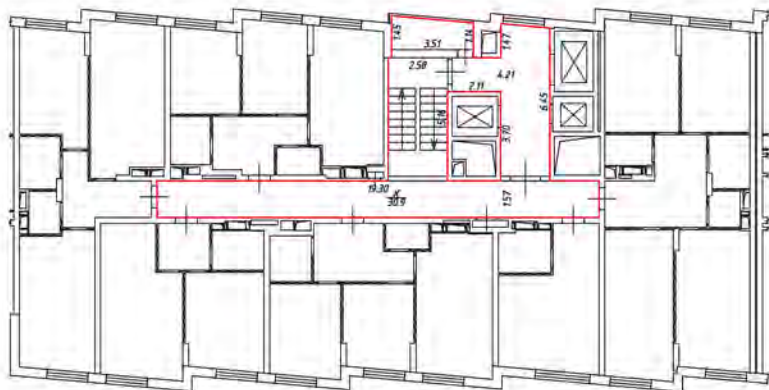

Масштаб 1:200

Условные обозначения:

 - часть границы вновь образованного помещения

 - стена с окном и дверью

 - лестница

 - дверь остекленная (на балкон, лоджии)

 - перегородка

22 этаж
Эвэрдэй

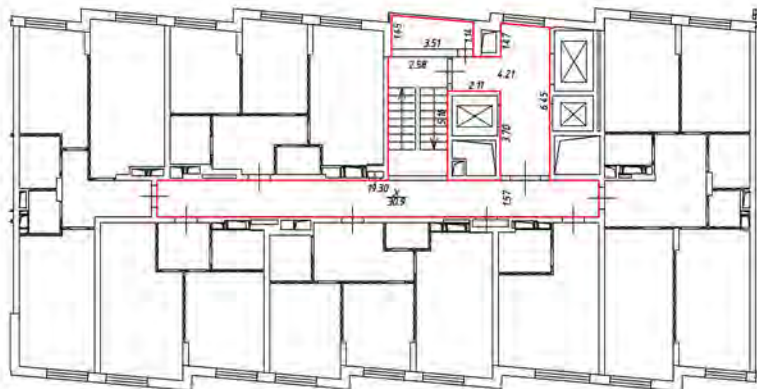

Масштаб 1:200

Условные обозначения:

 - часть границы вновь образованного помещения

 - стена с окном и дверью

 - лестница

 - дверь остекленная (на балкон, лоджии)





 - перегородка

Этаж
1-1 (общий)



Масштаб 1:200

Условные обозначения

-  - часть рамы окна обрамленного ступенькой
-  - стена с окном и дверью
-  - лестница
-  - дверь остекленная (но без ручки, замка)
-  - перегородка

Этаж на уровне 0.550
составлен в 2014

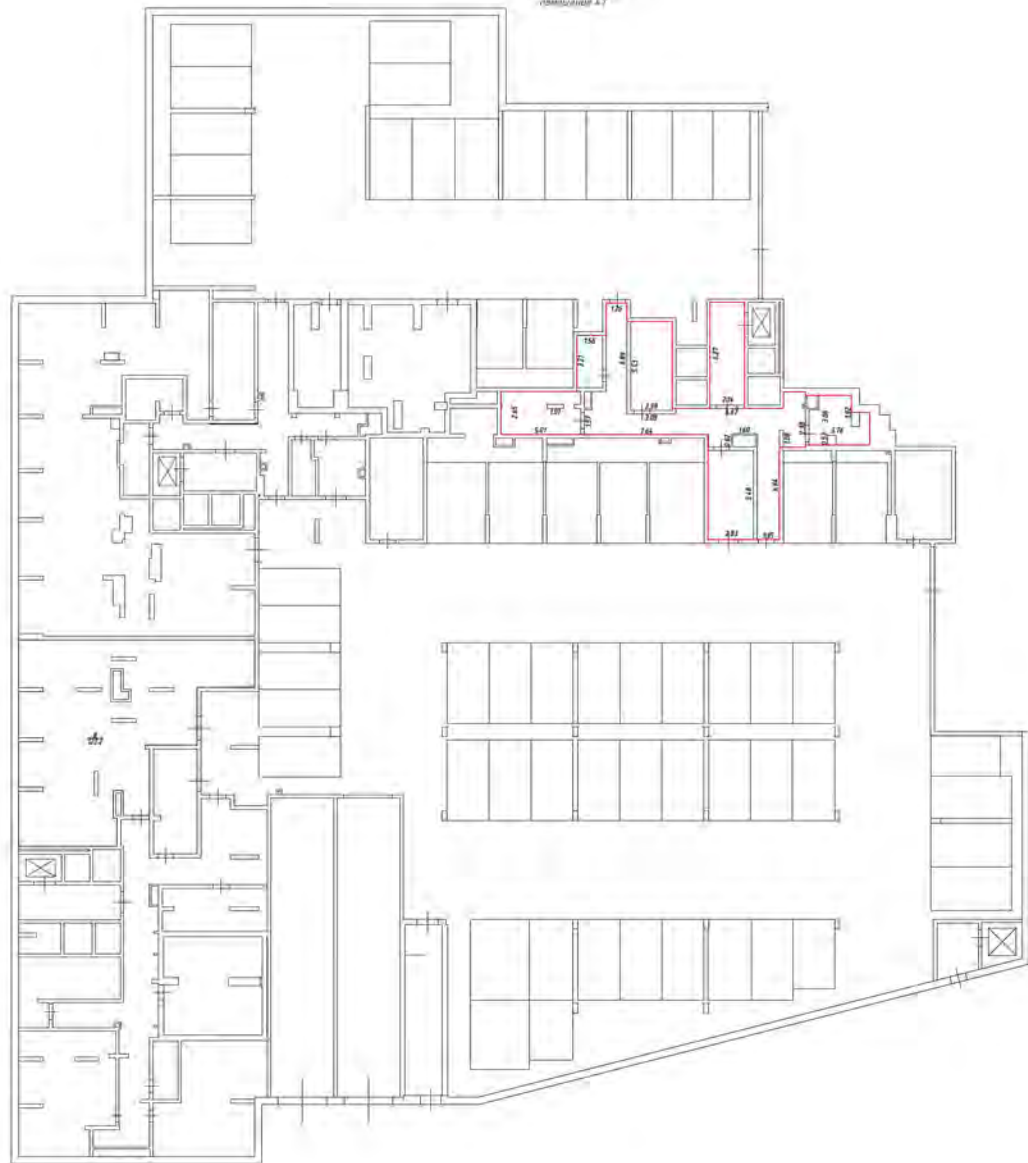

- Масштаб 1:200
Условные обозначения
- часть границы фасада образованного архитектурно
 - стена с окнами и дверями
 - лестница
 - двери остекленные (на балконах, лоджиях)

План расположения части этажа

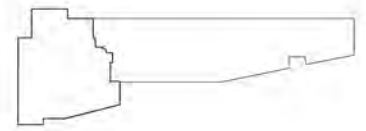

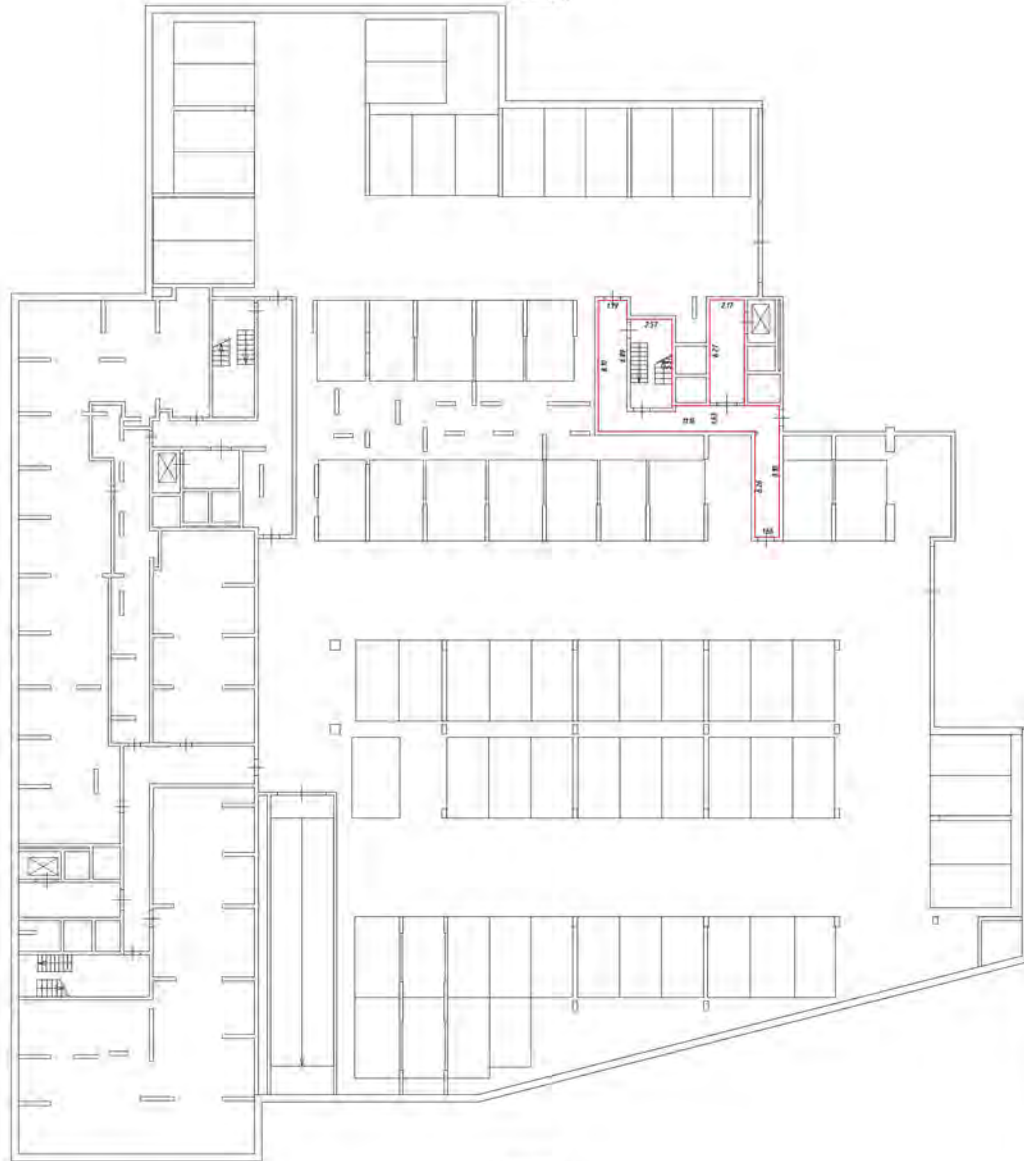

- Условные обозначения:
- часть здания, подлежащая сносу
 - стены с окнами и дверями
 - лестница
 - дверь (открытая/закрытая)

Масштаб 1:200

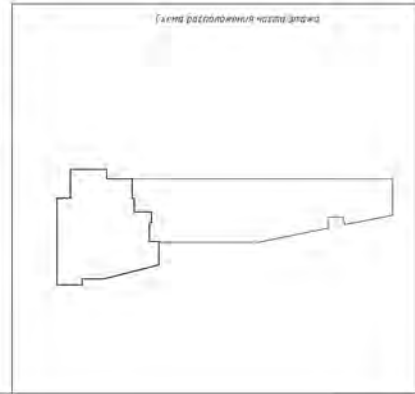

Этаж
1-1 (общий)



Масштаб 1:200

Условные обозначения

— часть границы фойе образующих помещений

□ стена с окном и дверью

— лестница

— дверь остекленная (на балкон, лоджия)

— перегородка

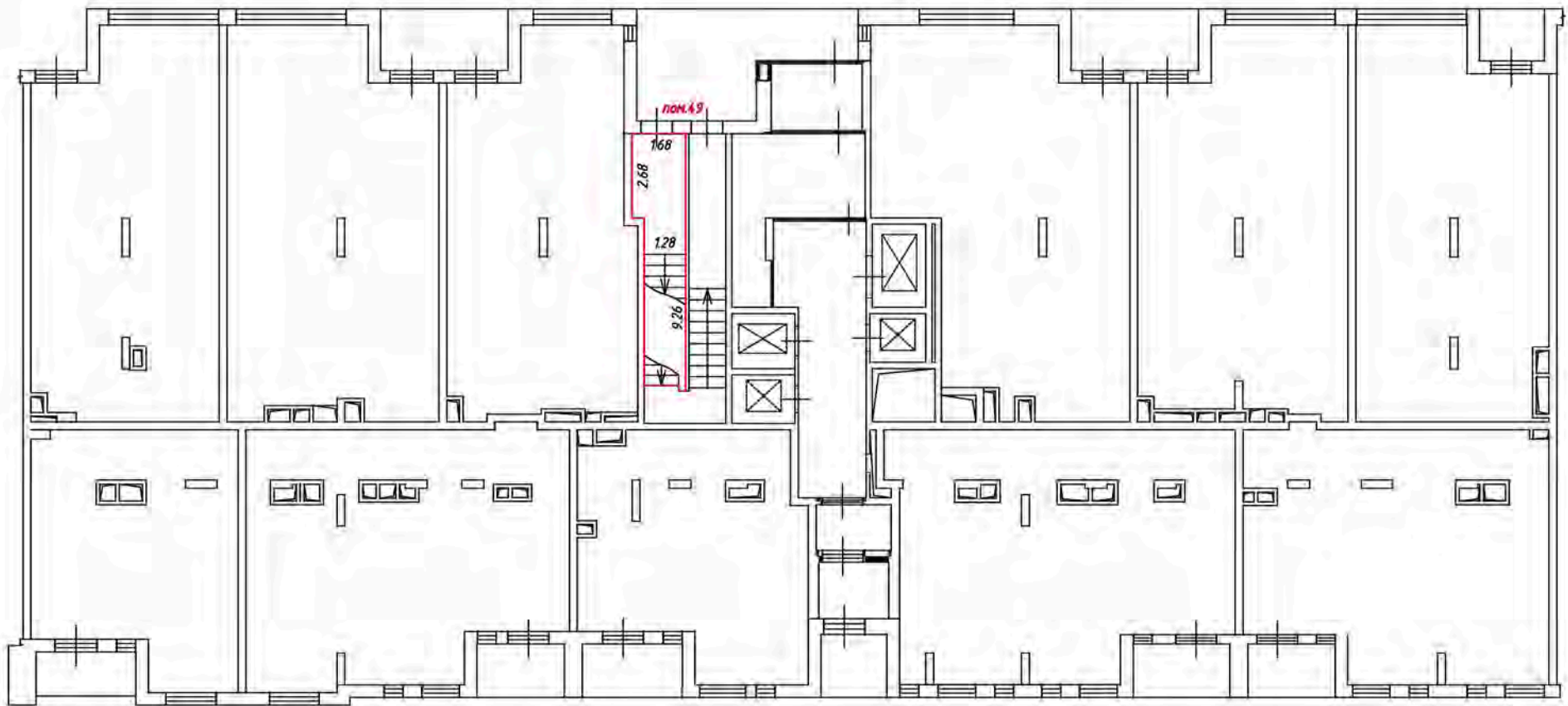

План этажа (части этажа)

1 этаж
4 подъезд

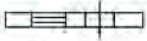
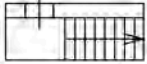
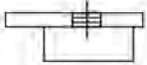

Масштаб 1:200

Условные обозначения:

-  - часть границы вновь образованного помещения
-  - стена с окном и дверью
-  - лестница
-  - дверь остекленная (на балкон, лоджию)
-  - перегородка

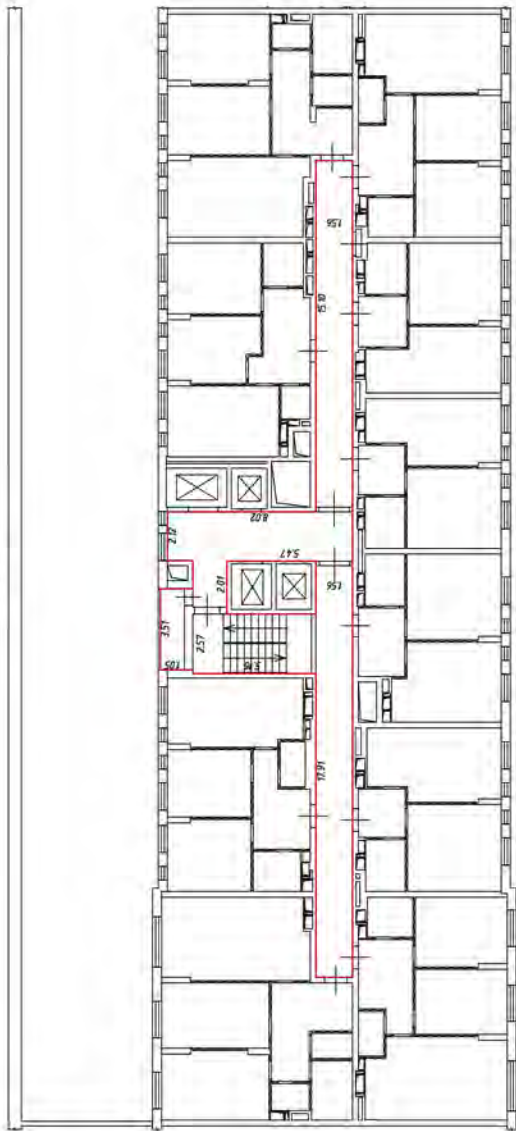

Масштаб 1:200

Условные обозначения:

— часть границы вновь образуемого помещения

— стена с окном и дверью

— лестница

— дверь остекленная (на балконе, лоджии)

— перегородка

Всего
жилье 5

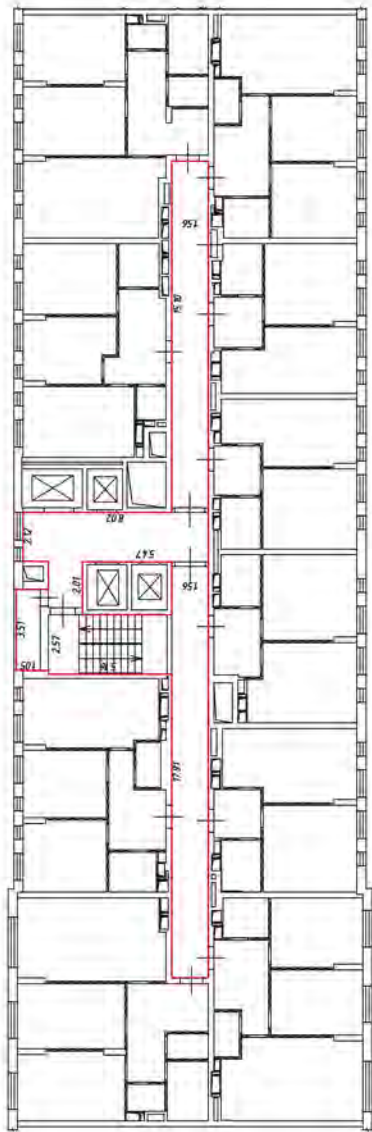

Масштаб 1:200

Условные обозначения:

- часть границы ямбы обр.зависимого помещения

- стена с окном и дверью

- лестница

- дверь остекленная (на балконе, лоджии)

- перегородка

Всего
Жилые 9

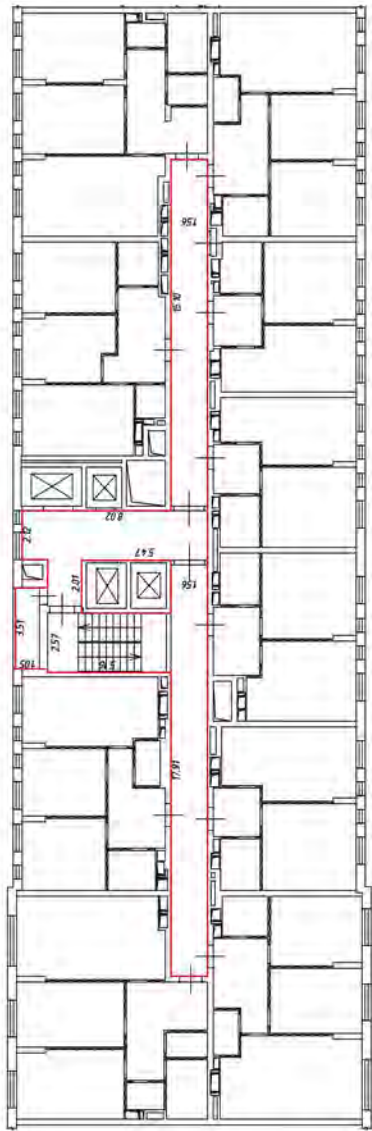

Масштаб 1:200

Условные обозначения:

- часть грядущей работы (обозначено красным)

- стена с окном и дверью

- лестница

- дверь остекленная (на балконе, лоджии)

- перегородка

7 этаж
4 подъезд

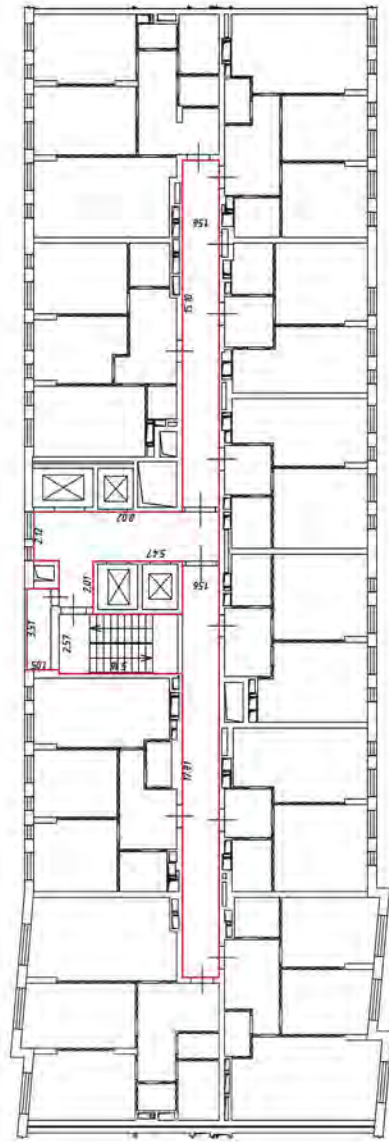

Масштаб 1:200

Условные обозначения:

- часть границы янтарь обрабатываемого помещения

- стена с окном и дверью

- лестница

- дверь остекленная (на балконе, лоджии)

- перегородка



Всего
жилья 8

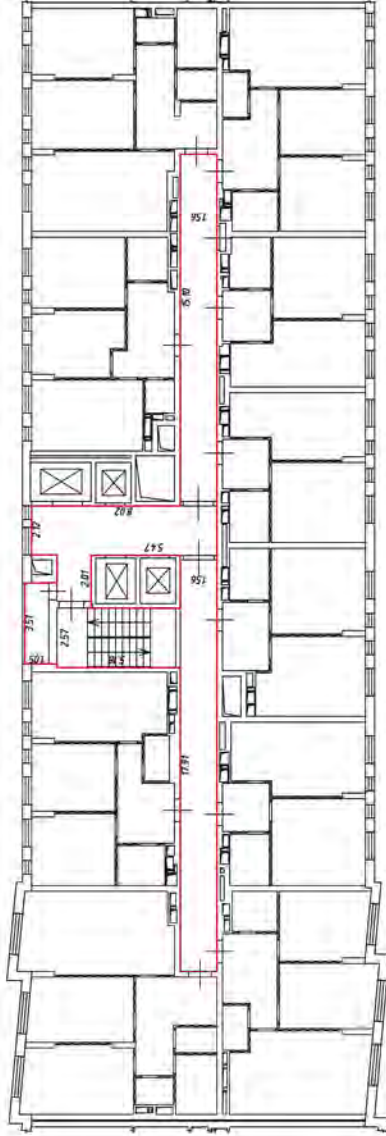

Масштаб 1:200

Условные обозначения:

- часть границы янтарь образованного помещения

- стена с окном и дверью

- лестница

- дверь остекленная (на балконе, лоджии)

- перегородка



10 этаж
4 подъезд

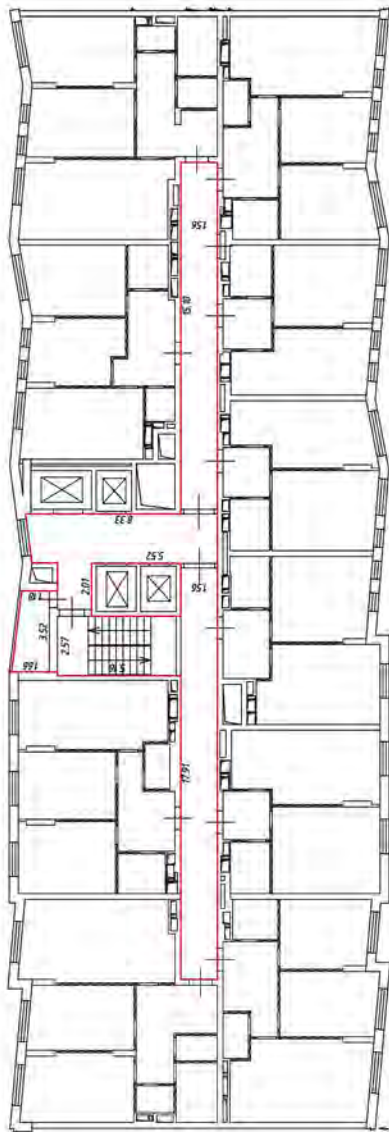

Масштаб 1:200

Условные обозначения:

- часть грядущей линии обслуживания помещения

- стена с окном и дверью

- лестница

- дверь остекленная (на балконе, лоджии)

- перегородка

11 этаж
4 подъезд

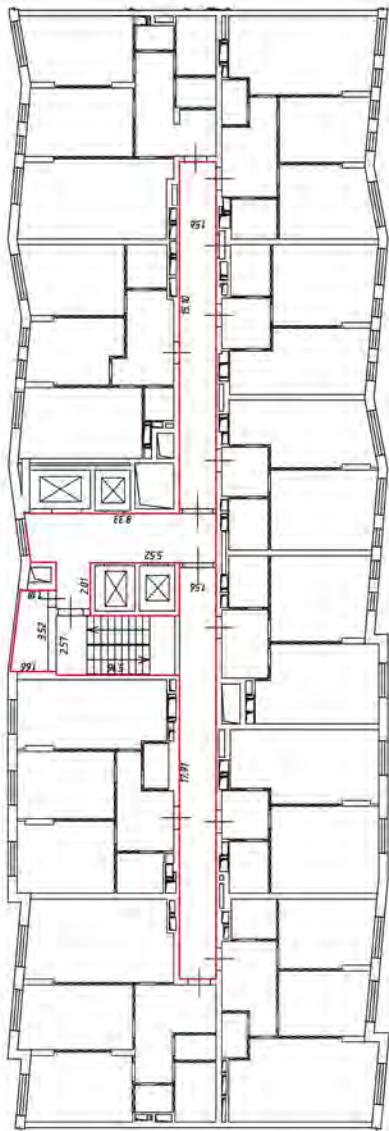

Масштаб 1:200

Условные обозначения:

- часть графика янтарь образцового помещения

- стена с окном и дверью

- лестница

- дверь остекленная (на балконе, лоджии)

- перегородка

12 этаж
4 подъезд

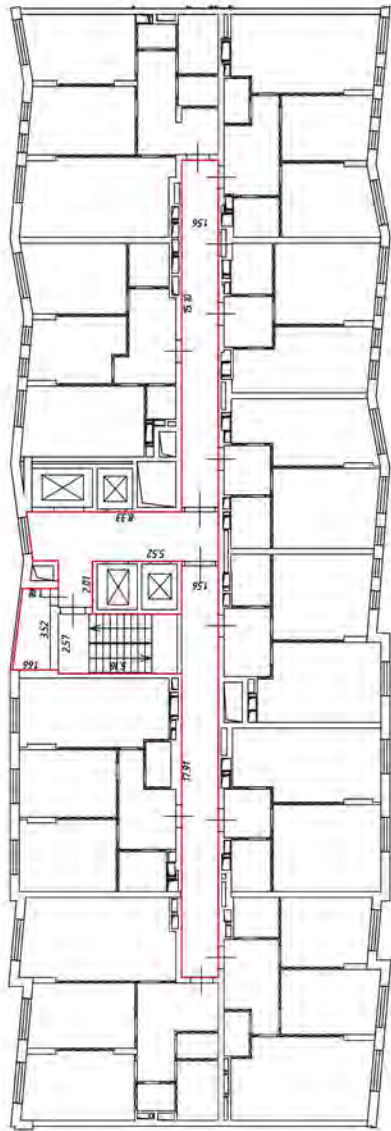

Масштаб 1:200

Условные обозначения:

- часть границы яндрь образованного помещения

- стена с окном и дверью

- лестница

- дверь остекленная (на балконе, лоджии)

- перегородка

1/4 этаж
4 подъезд

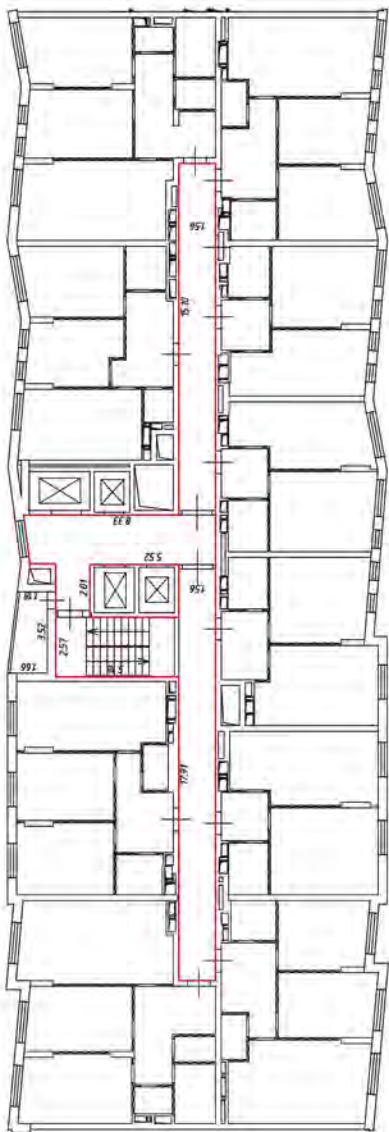

Масштаб 1:200

Условные обозначения

— часть границы владения образованного помещения

— стена с окном и дверью

— лестница

— дверь остекленная (на балконе, лоджии)

— перегородка

15 этаж
4 подъезд

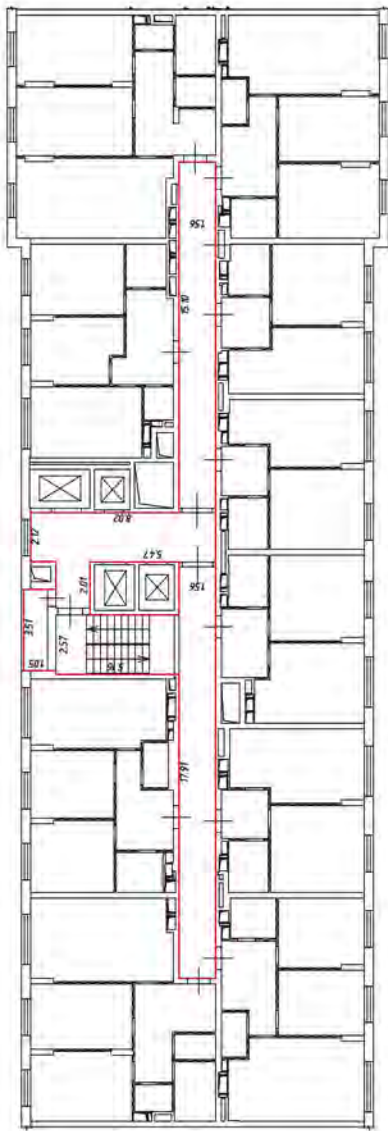

Масштаб 1:200

Условные обозначения:

- часть галереи либо обрешеченного помещения

- стена с окном и дверью

- лестница

- дверь остекленная (на балконе, лоджии)

- перегородка

Всего
4 этажа

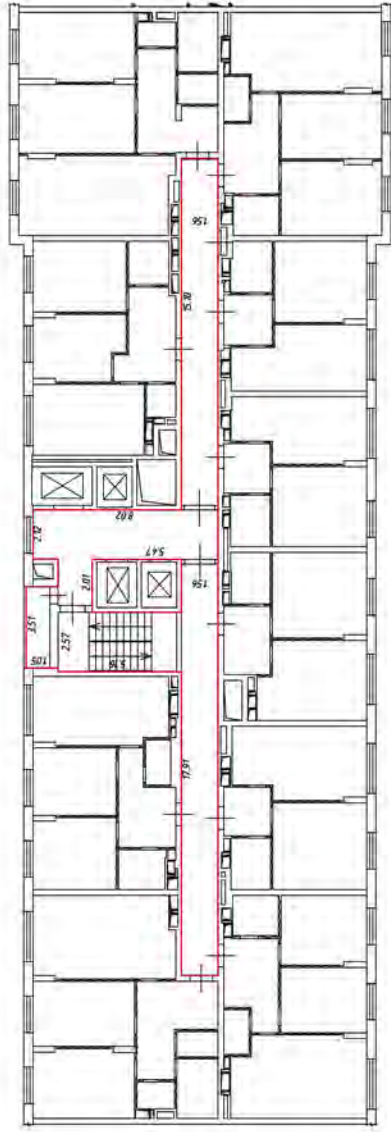

Масштаб 1:200

Условные обозначения:

- часть стены/дверь/окно/проём помещения

- стена с окном и дверью

- лестница

- дверь/отпахленная (на балконе, лоджии)

- перегородка

17 этаж
5 подъезд

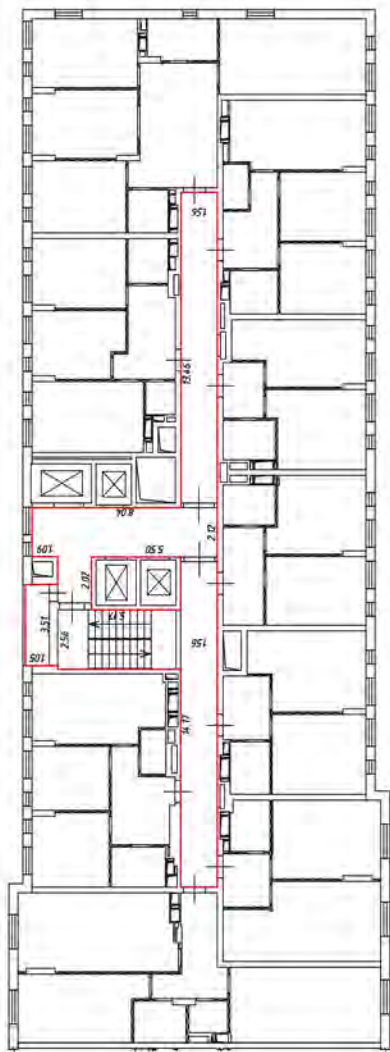

Масштаб 1:200

Условные обозначения

— часть границы вновь образованного помещения

— стена с окном и дверью

— лестница

— дверь остекленная (на балконе, лоджии)

— перегородка

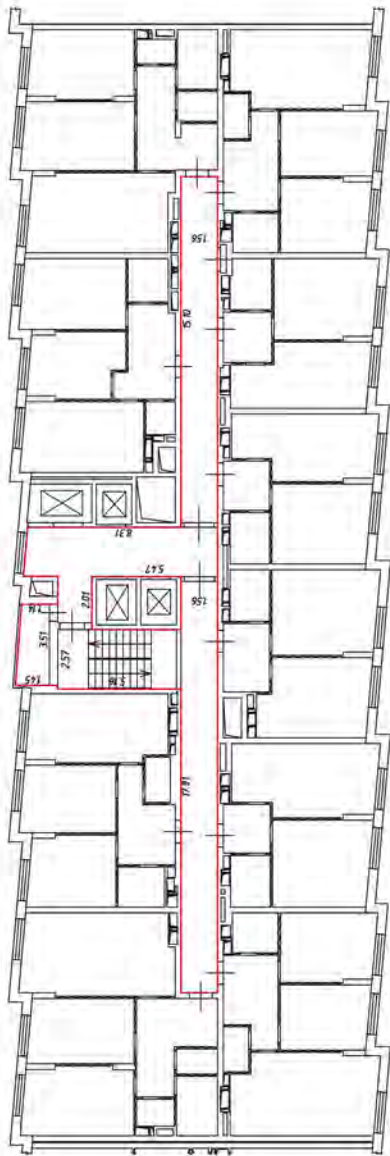

Масштаб 1:200

Условные обозначения:

- часть галереи либо образцового помещения

- стена с окном и дверью

- лестница

- дверь остекленная (на балконе, лоджии)

- перегородка

19 этаж
4 подъезд

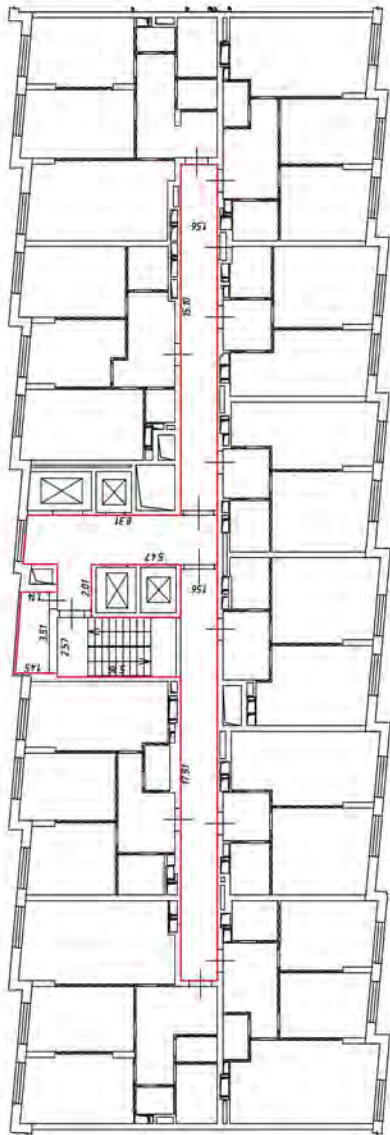

Масштаб 1:200

Условные обозначения:

- часть графика ямбы образованного помещения

- стена с окном и дверью

- лестница

- дверь остекленная (на балконе, лоджии)

- перегородка

20 этаж
4 подъезд

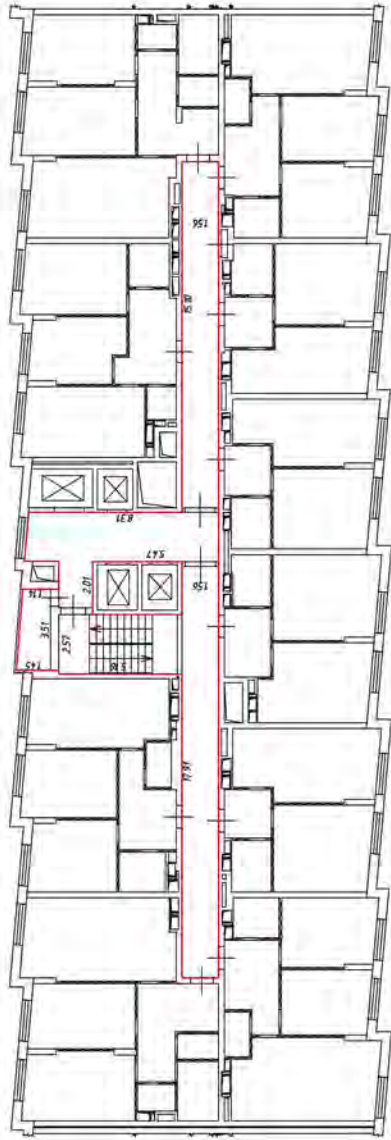

Масштаб 1:200

Условные обозначения:

— часть графика янтарь образцового помещения

— стена с окном и дверью

— лестница

— дверь остекленная (на балконе, лоджии)

— перегородка

21 этаж
4 подъезд

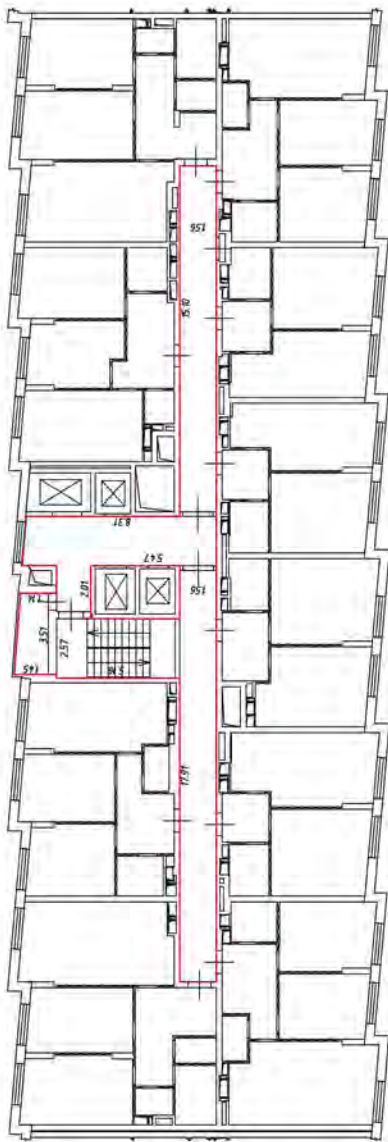

Масштаб 1:200

Условные обозначения:

- часть галереии либо обслуживающего помещения

- стена с окном и дверью

- лестница

- дверь остекленная (на балконе, лоджии)

- перегородка

2,2 этаж
4 подъезд

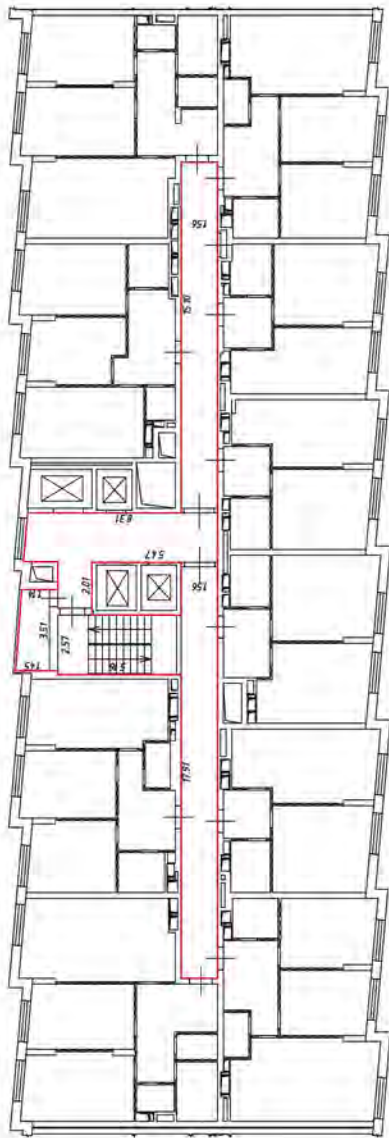

Масштаб 1:200

Условные обозначения:

- часть границы ямбы образованного помещения

- стена с окном и дверью

- лестница

- дверь остекленная (на балконе, лоджии)

- перегородка



План этажа (части этажа)

1 этаж
4 подъезд

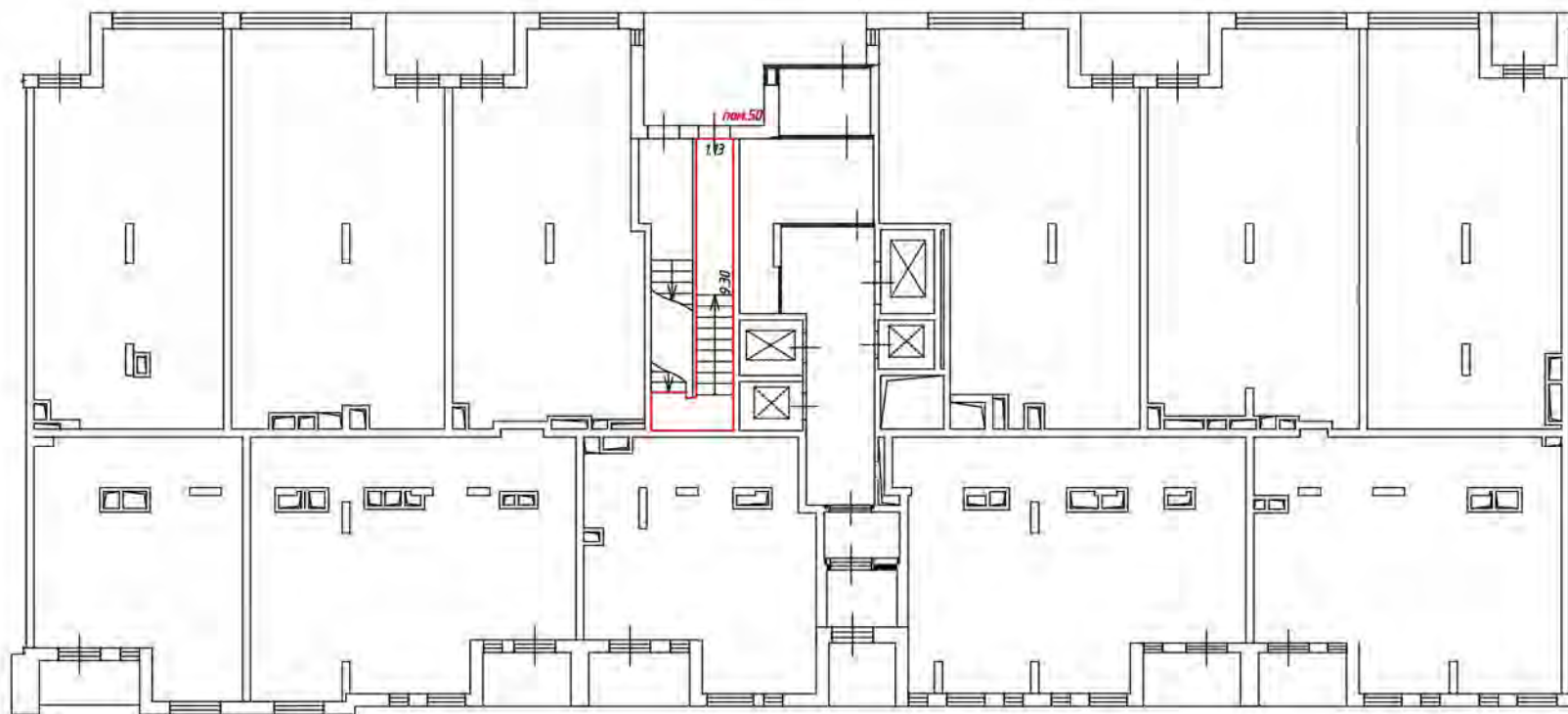

Масштаб 1:200

Условные обозначения:

— часть границы вновь образованного помещения

— стена с окном и дверью

— лестница

— дверь остекленная (на балкон, лоджию)

— перегородка

Этаж на входе - 4 550
площадью 30

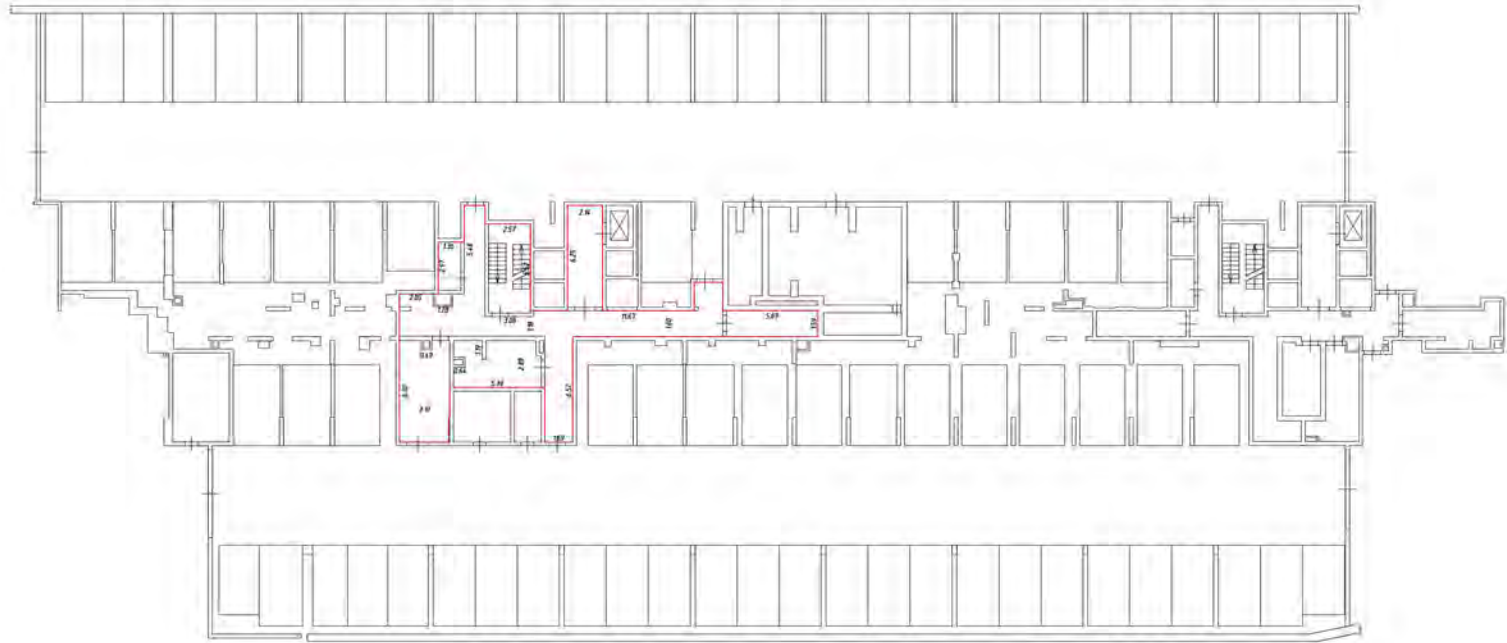

Масштаб 1:200

Условные обозначения

- часть эвакуационного маршрута, обозначенного сплошной линией
- стены с окнами и дверями
- лестница
- двери, открывающиеся на балкон, подвал

План эвакуации (эвакуационный)

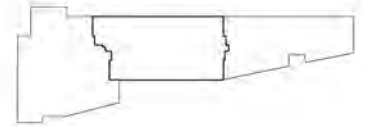

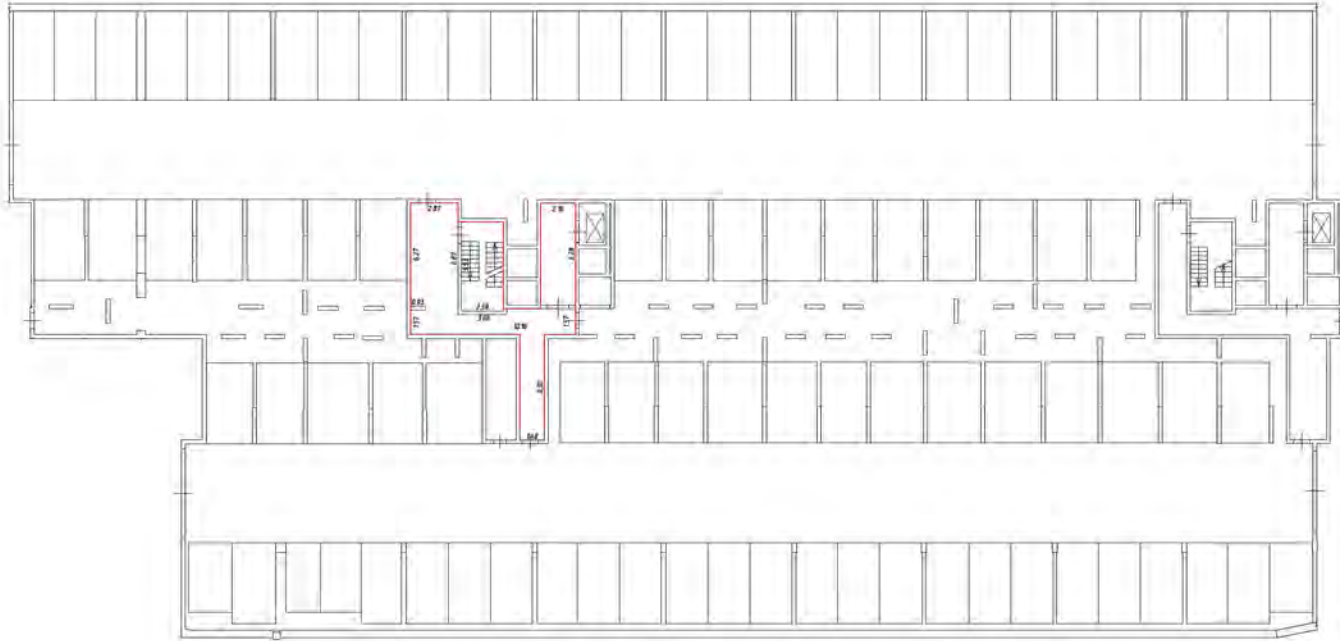

Условные обозначения

- черт. условный знак оборудования
- стена с окнами
- лестница
- дверь

Масштаб 1:200

План этажа (деталь здания)

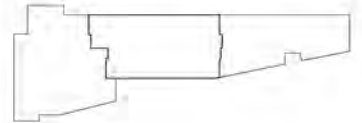

План этажа (части этажа)

1 этаж
4 подъезд

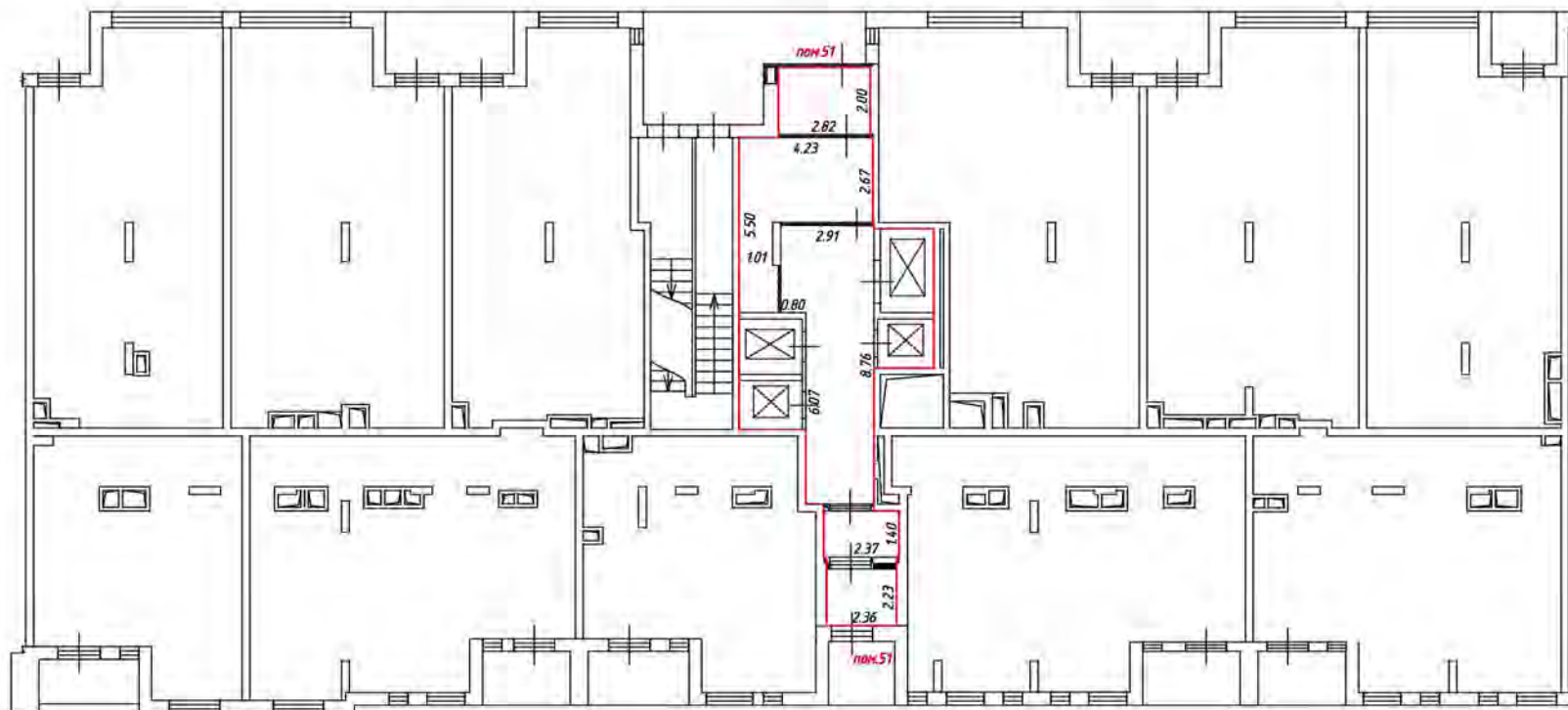

Масштаб 1:200

Условные обозначения:

— часть границы вновь образованного помещения

— стена с окном и дверью

— лестница

— дверь остекленная (на балкон, лоджию)

— перегородка

План этажа (части этажа)

1 этаж
5 подъезд

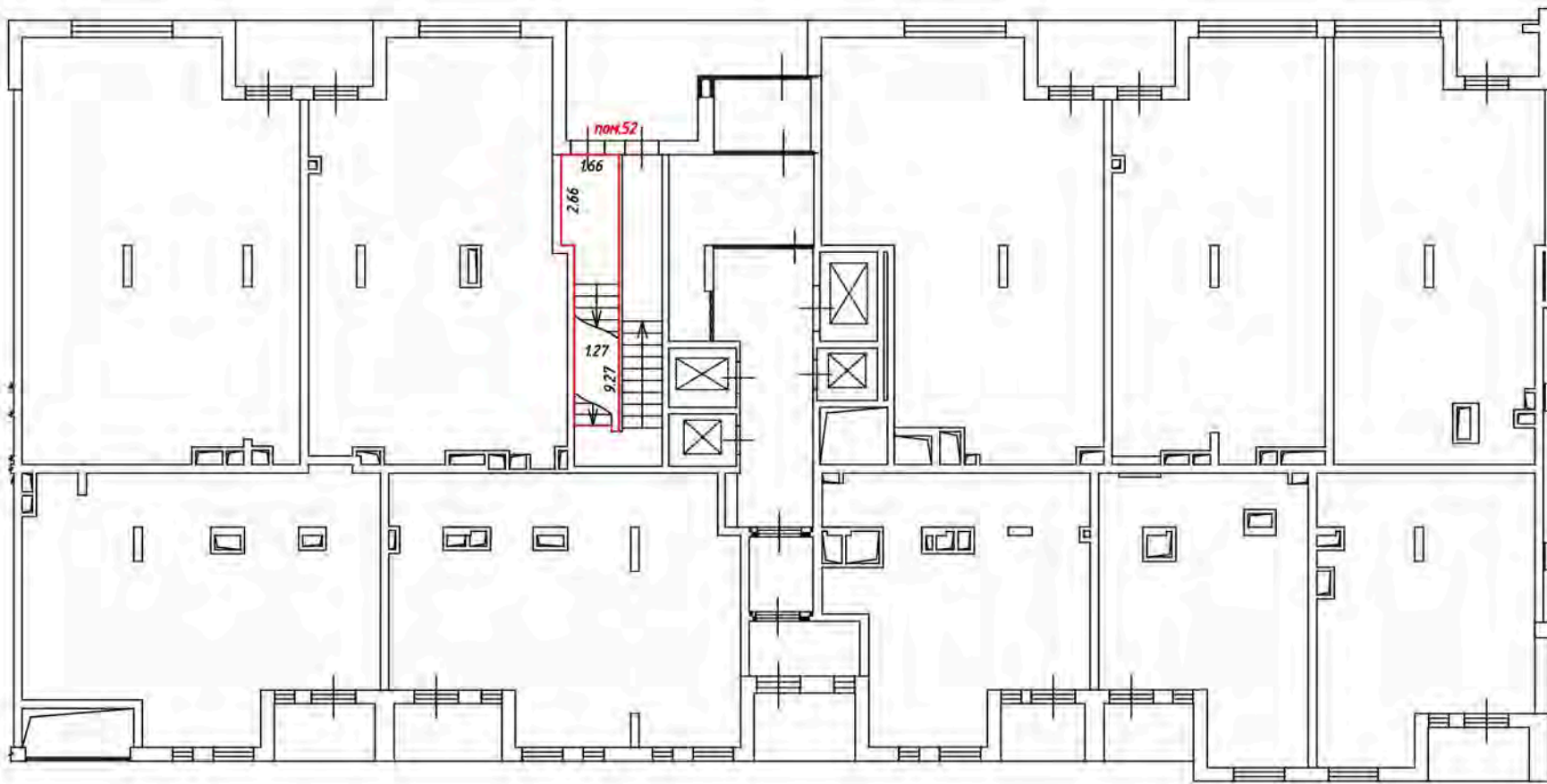

Масштаб 1:200

Условные обозначения:

— часть границы вновь образованного помещения

— стена с окном и дверью

— лестница

— дверь остекленная (на балкон, лоджию)

— перегородка

2 этаж
5 подъезд

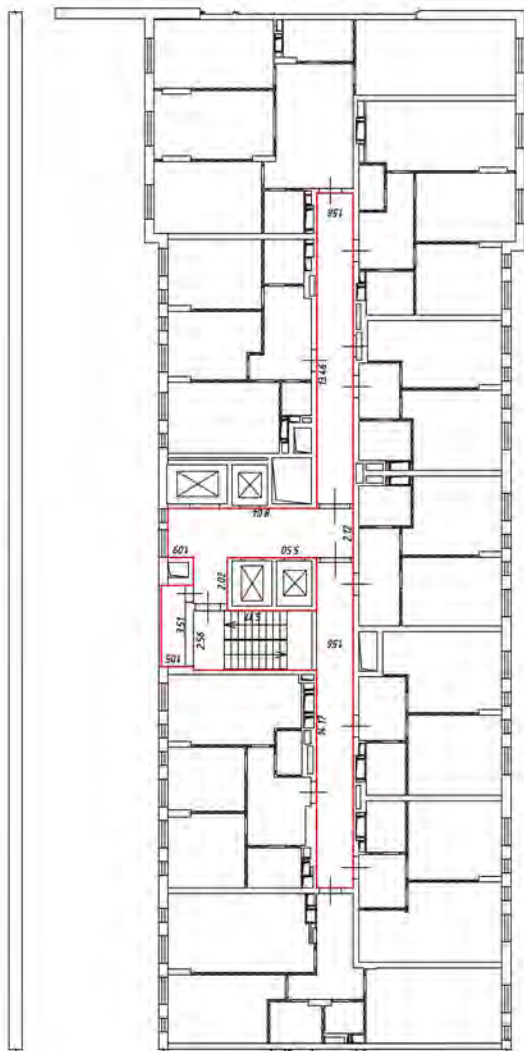

Масштаб 1:200

Условные обозначения

— часть границы двора, обрабатываемого помещения

— стены с окном и дверью

— лестница

— дверь остекленная (на балконе, лоджии)

— перегородка

3 этаж
5 подъезд

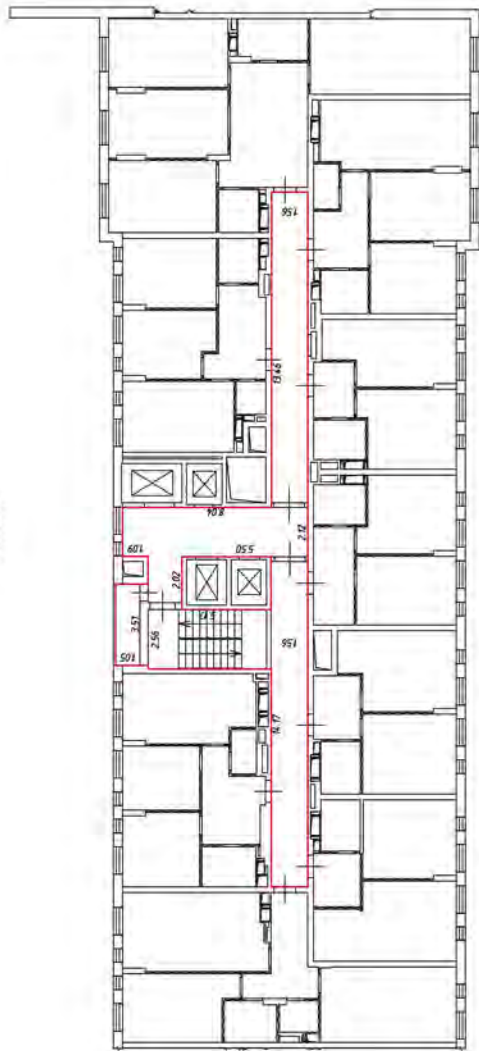

Масштаб 1:200

Условные обозначения

— часть границы явиль образованного помещения

— стена с окном и дверь

— лестница

— дверь остекленная (на балконе, лоджии)

— перегородка

4 этаж
5 подъезд

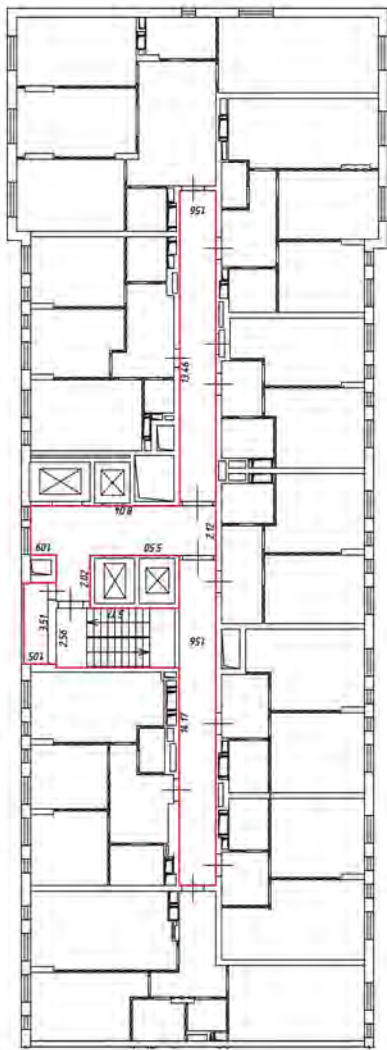

Масштаб 1:200

Условные обозначения

— часть границы явды, обрабатываемого помещения

— стены с окном и дверью

— лестница

— дверь остекленная (на балконе, лоджии)

— перегородка

5 этаж
5 подъезд

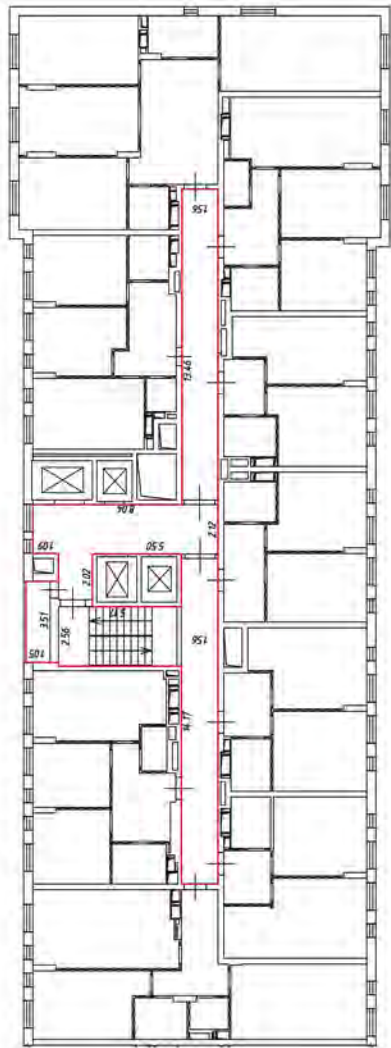

Масштаб 1:200

Условные обозначения

— часть границы вновь образованного помещения

— стена с окном и дверью

— лестница

— дверь-остекленная (на балконе, лоджии)

— перегородка

6 этаж
5 подъезд

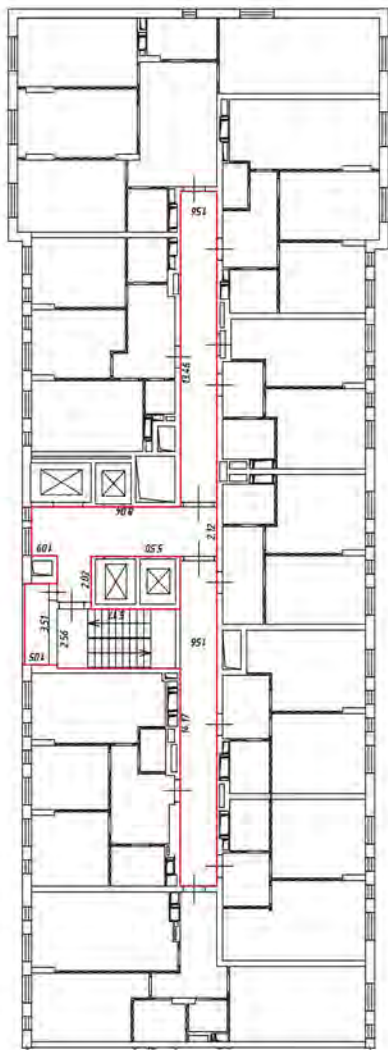

Масштаб 1:200

Условные обозначения

— часть границы двояко образованного помещения

— стена с окном и дверью

— лестница

— дверь-остекленная (на балконе, лоджии)

— перегородка

7 этаж
5 постройка

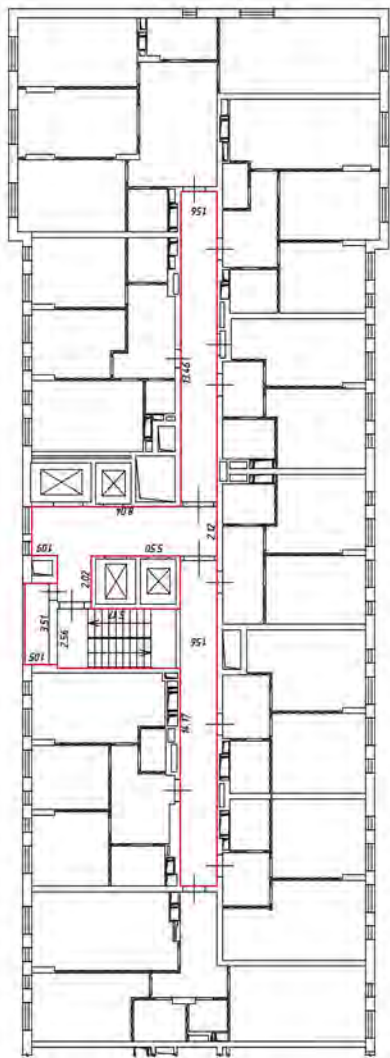

Масштаб 1:200

Условные обозначения

— часть границы ямь, образованного помещения

— стена с окном и дверью

— лестница

— дверь асбестовая (на балконе, лоджии)

— перегородка

в этаж
5 по высоте

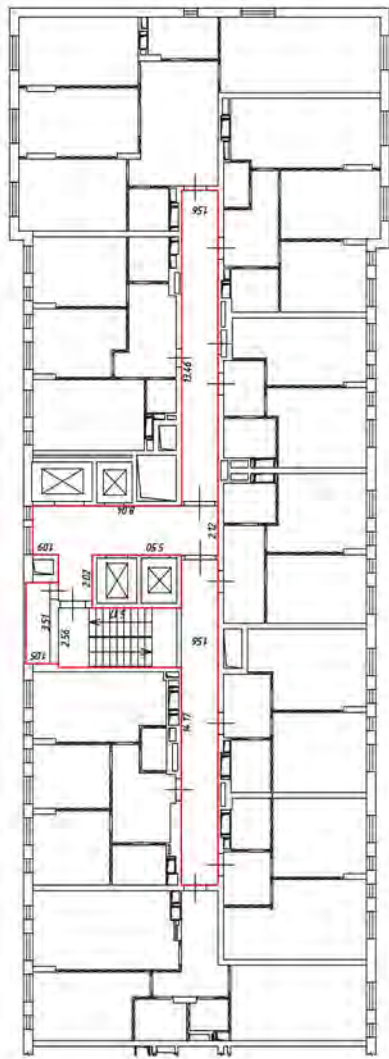

Масштаб 1:200

Условные обозначения

— часть границы двора, образованного помещением

— стена с окном и дверью

— лестница

— дверь остекленная (на балконе, лоджии)

— перегородка

9 этаж
ЖК
5 подъезд

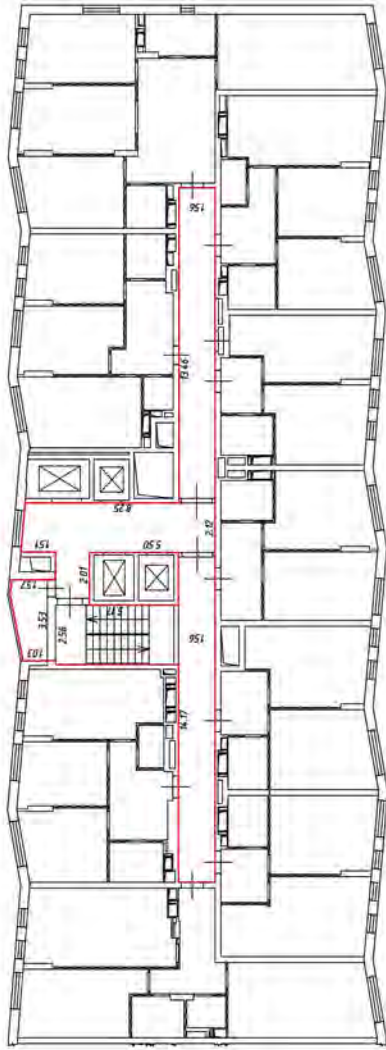

Масштаб 1:200

Условные обозначения

— часть границы ямь, обрабатываемого помещения

— стена с окном и дверью

— лестница

— дверь остекленная (на балконе, лоджии)

— перегородка

10 этаж
5 подъезд

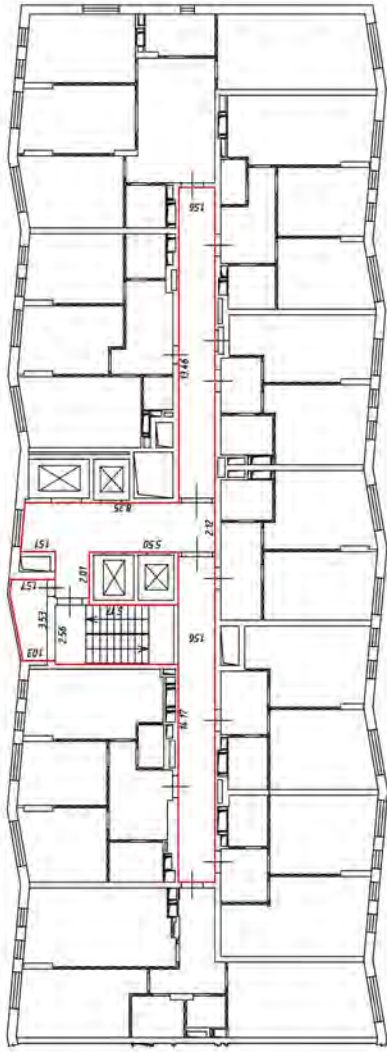

Масштаб 1:200

Условные обозначения

— часть границы двора, образующего помещения

— стены с окном и дверью

— лестница

— дверь остекленная (на балконе, лоджии)

— перегородка

11 этаж
5 подъезд

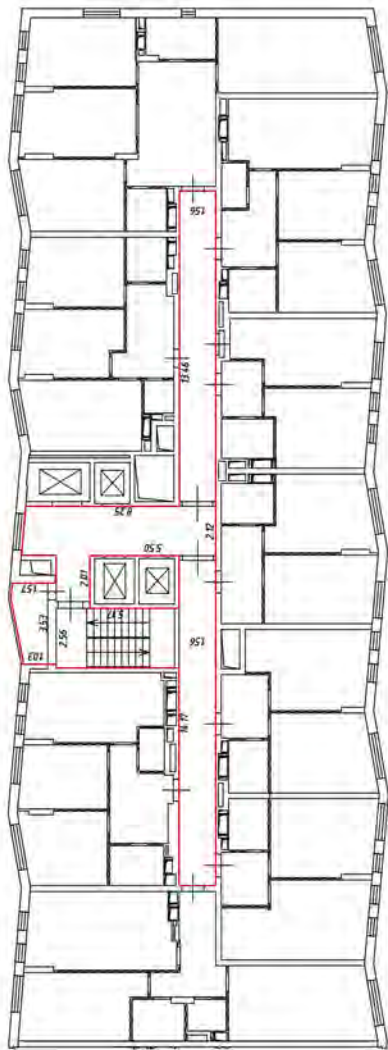

Масштаб 1:200

Условные обозначения

— часть границы ямбы, образованного помещения

— стена с окном и дверью

— лестница

— дверь асбестовая (на балконе, лоджии)

— перегородка

12 этаж
5 постройка

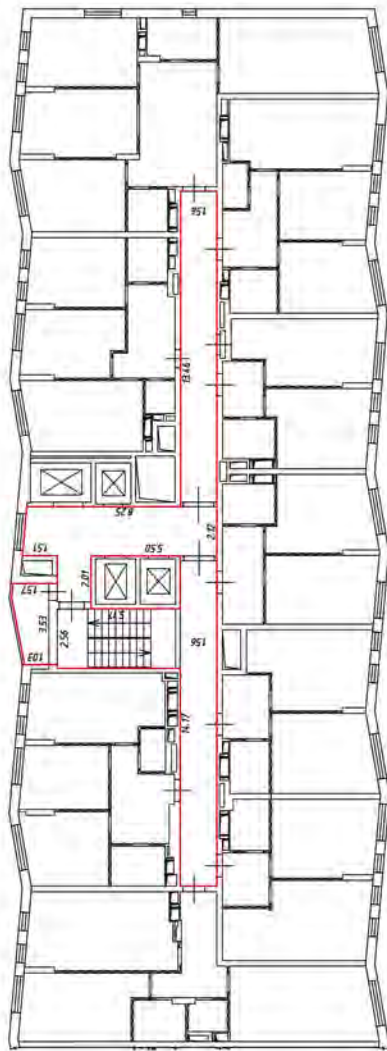

Масштаб 1:200

Условные обозначения

— часть границы вновь образованного помещения

— стена с окном и дверью

— лестница

— дверь-остекленная (на балконе, лоджии)

— перегородка

13 этаж
5 постройка

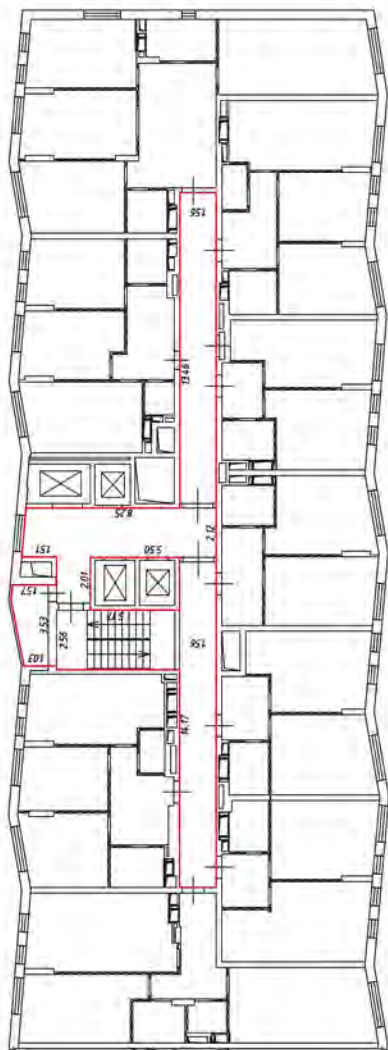

Масштаб 1:200

Условные обозначения

— часть границы вновь образованного помещения

— стена с окном и дверью

— лестница

— дверь-остекленная (на балконе, лоджии)

— перегородка

1/4 этаж
с полами

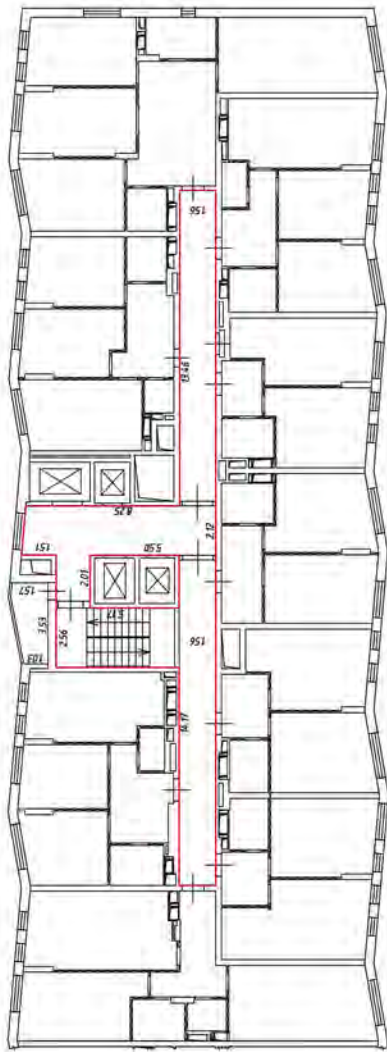

Масштаб 1:200

Условные обозначения

— часть границы дыма, обработанного помещения

— стены с окном и дверью

— лестница

— дверь остекленная (на балконе, лоджии)

— перегородка

15 этаж
5 подъезд

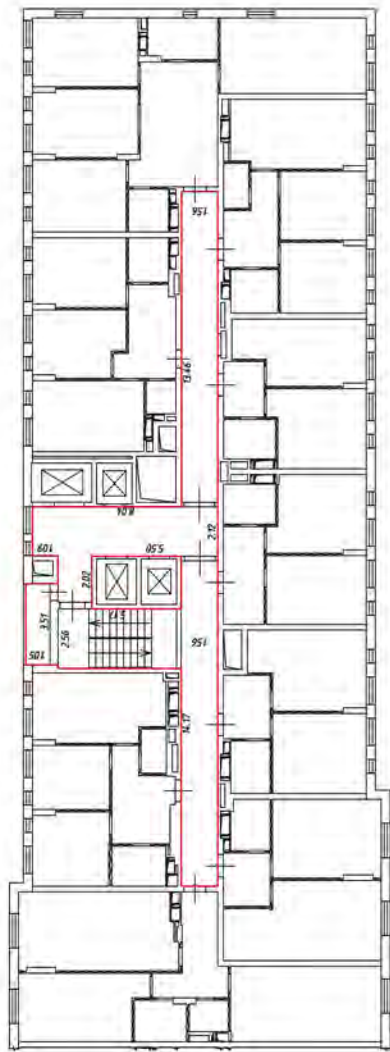

Масштаб 1:200

Условные обозначения

— часть границы вновь образованного помещения

— стена с окном и дверью

— лестница

— дверь-остекленная (на балконе, лоджии)

— перегородка

16 этаж
5 подъезд

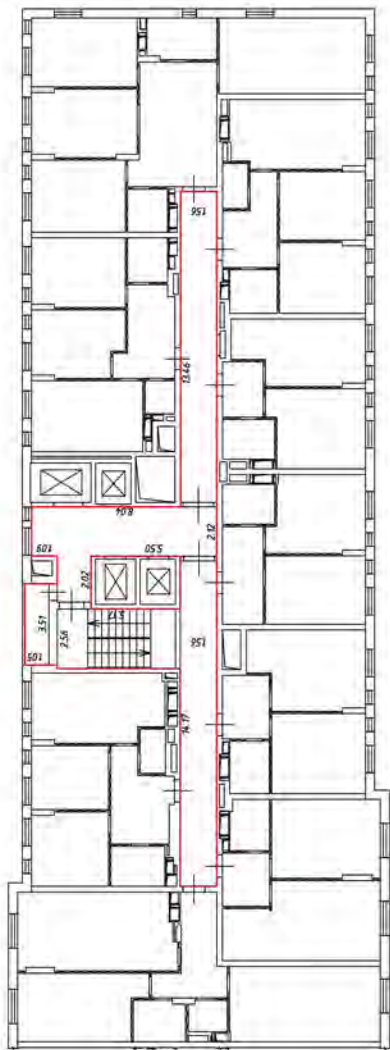

Масштаб 1:200

Условные обозначения

— часть границы вновь образованного помещения

— стена с окном и дверью

— лестница

— дверь-остекленная (на балконе, лоджии)

— перегородка

19 этаж
5 лоджия

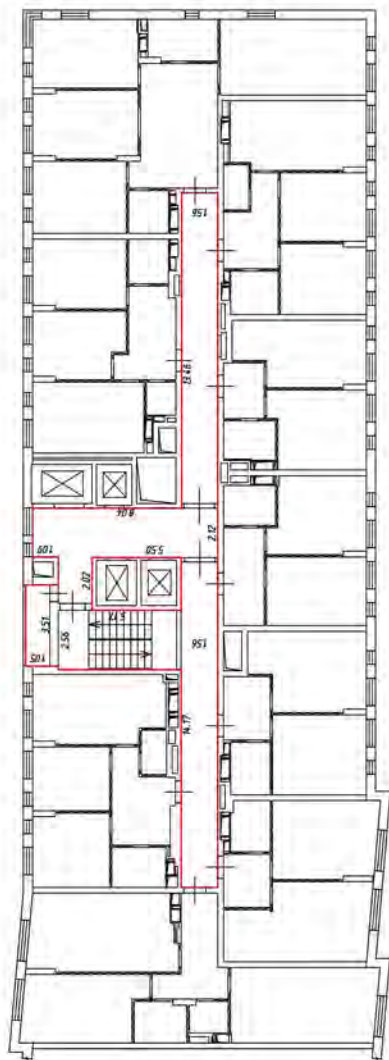

Масштаб 1:200

Условные обозначения

— часть границы лоджии, образующая помещения

— стена с окном и дверью

— лестница

— дверь остекленная (на балконе, лоджии)

— перегородка

20 этаж
5 постройка

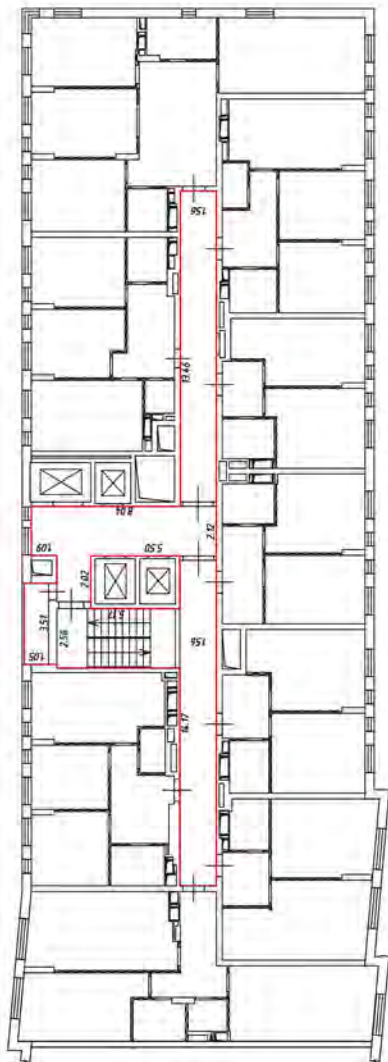

Масштаб 1:200

Условные обозначения

— часть границы вновь образованного помещения

— стена с окном и дверью

— лестница

— дверь-остекленная (на балконе, лоджии)

— перегородка

21 этаж
5 подъезд

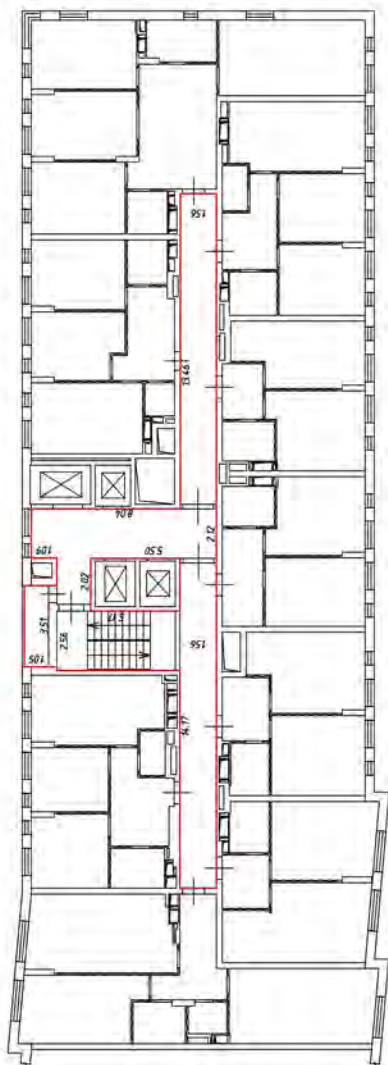

Масштаб 1:200

Условные обозначения

— часть границы ямды, образующего помещения

— стена с окном и дверью

— лестница

— дверь остекленная (на балконе, лоджии)

— перегородка

22 этаж
5 постройка

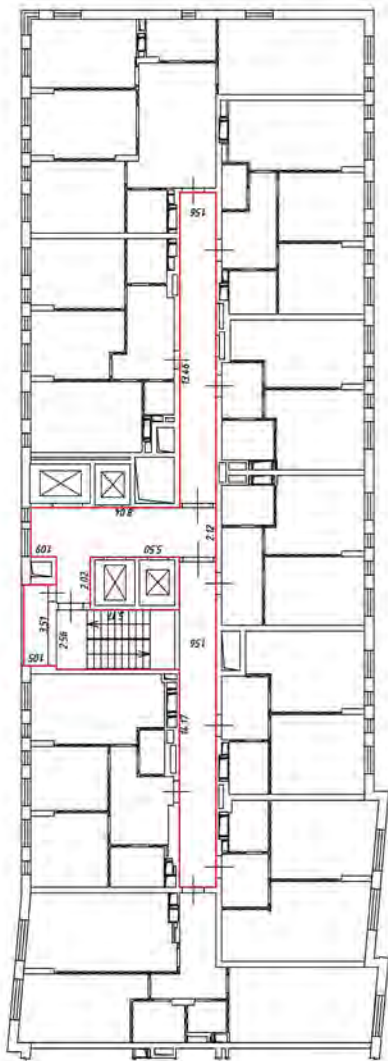

Масштаб 1:200

Условные обозначения

— часть границы ямь, обрабатываемого помещения

— стена с окном и дверью

— лестница

— дверь остекленная (на балконе, лоджии)

— перегородка

План этажа (часть этажа)

1 этаж
5 подъезд

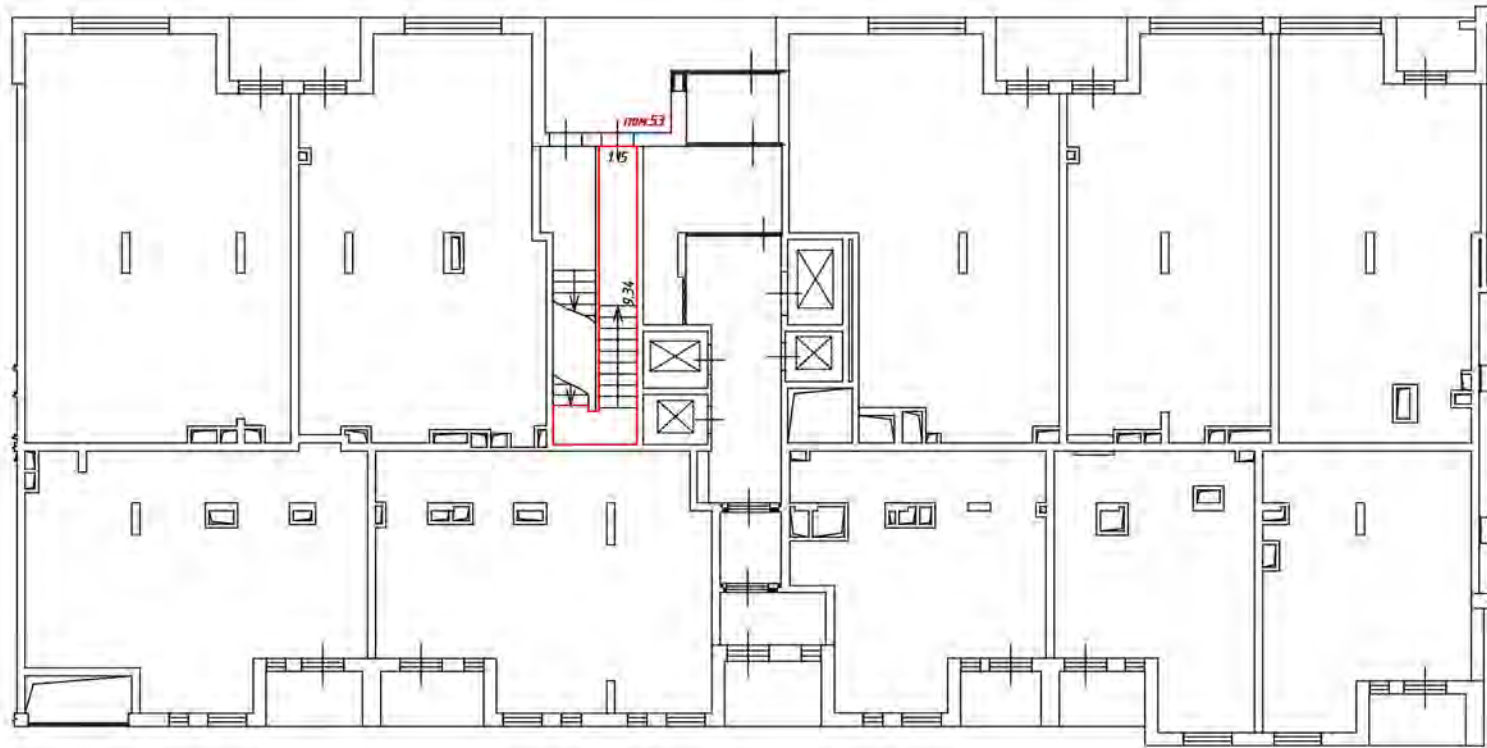

Масштаб 1:200

Условные обозначения:

 - часть границы вновь образованного помещения

 - стена с окном и дверью

 - лестница



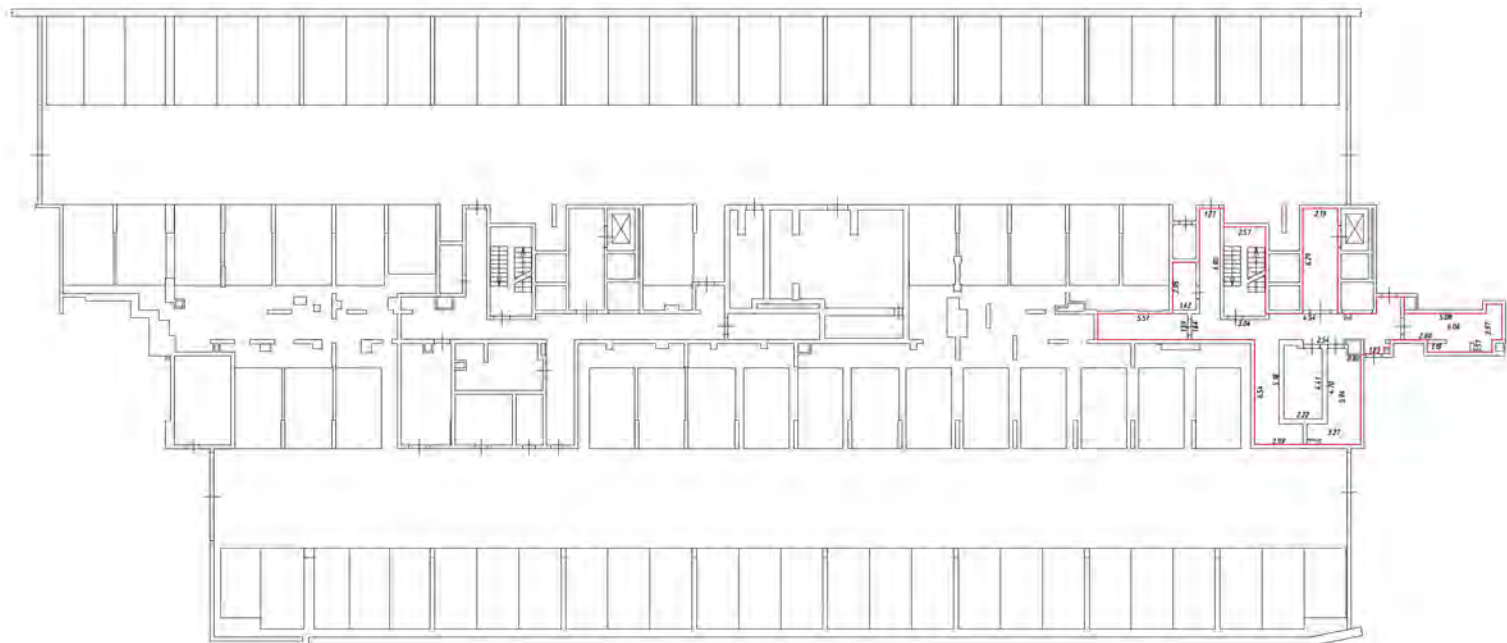

 - дверь остекленная (на балкон, лоджия)

 - перегородка



Масштаб 1:200

Условные обозначения:

-  - часть здания, форма которой изменилась относительно
-  - стены с окнами и дверями
-  - лестница
-  - объект, расположенный на этаже, кативе

Этаж котельной (часті этажи)

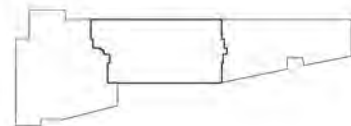

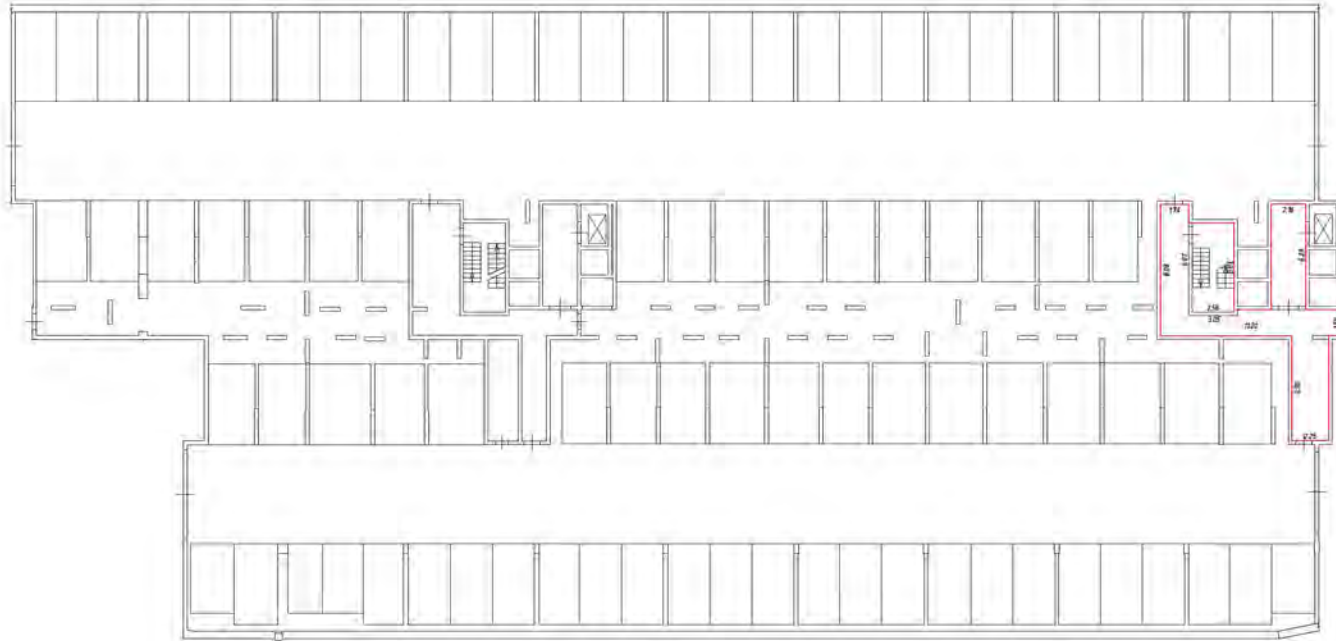

Условные обозначения

- линия обшивки потолка
- стена с окнами
- лестница
- дверь

Масштаб 1:200

План этажа (деталь здания)

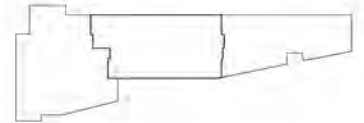

План этажа (части этажа)

1 этаж
5 подъезд

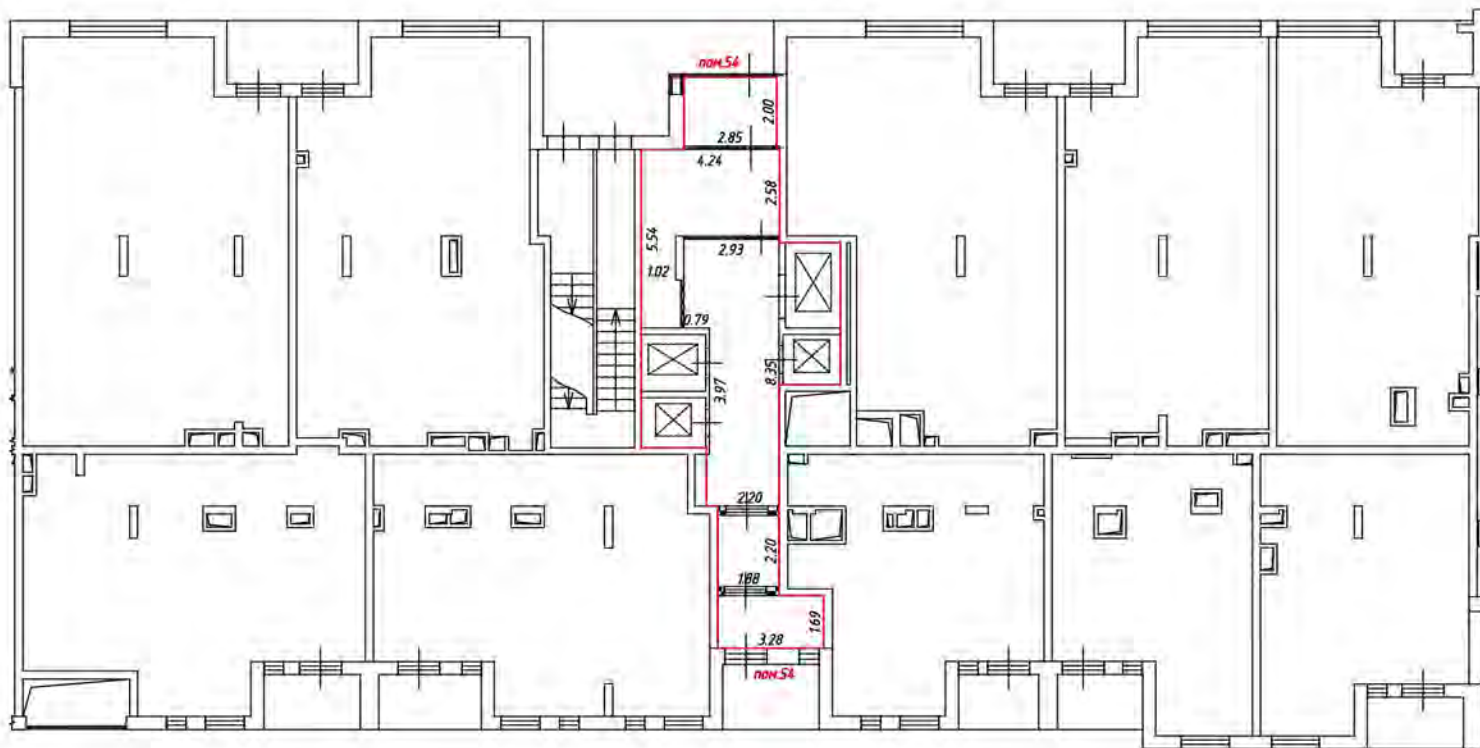

Масштаб 1:200

Условные обозначения:

 - часть границы вновь образованного помещения

 - стена с окном и дверью

 - лестница

 - дверь остекленная (на балкон, лоджию)

 - перегородка

План этажа (части этажа)

1 этаж

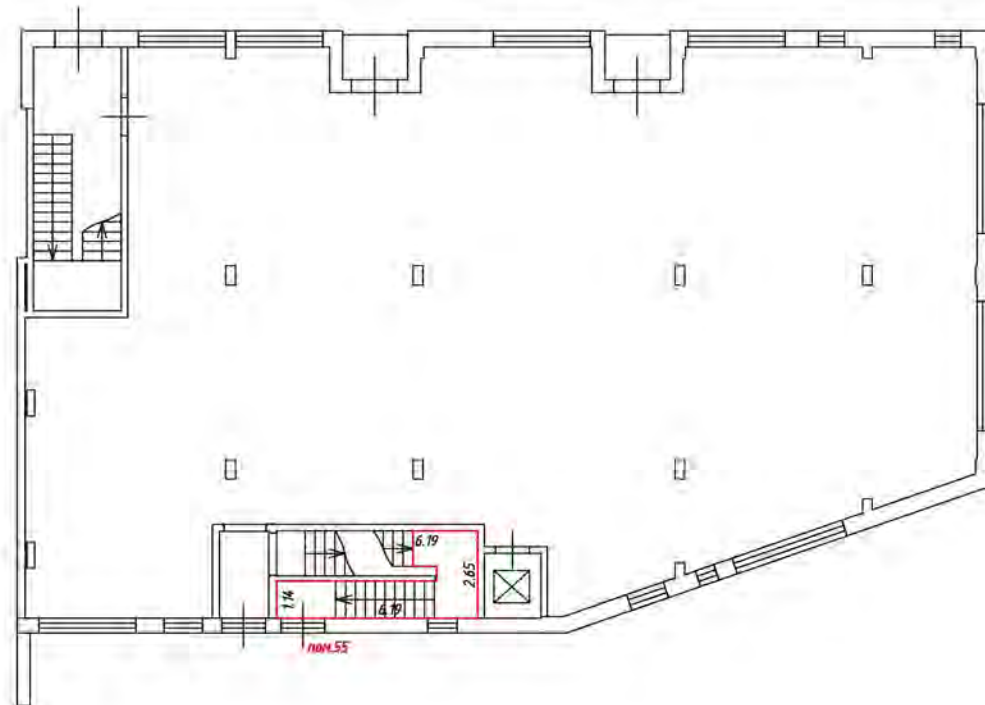

Масштаб 1:200

Условные обозначения:

— часть границы вновь образованного помещения

— стена с окном и дверью



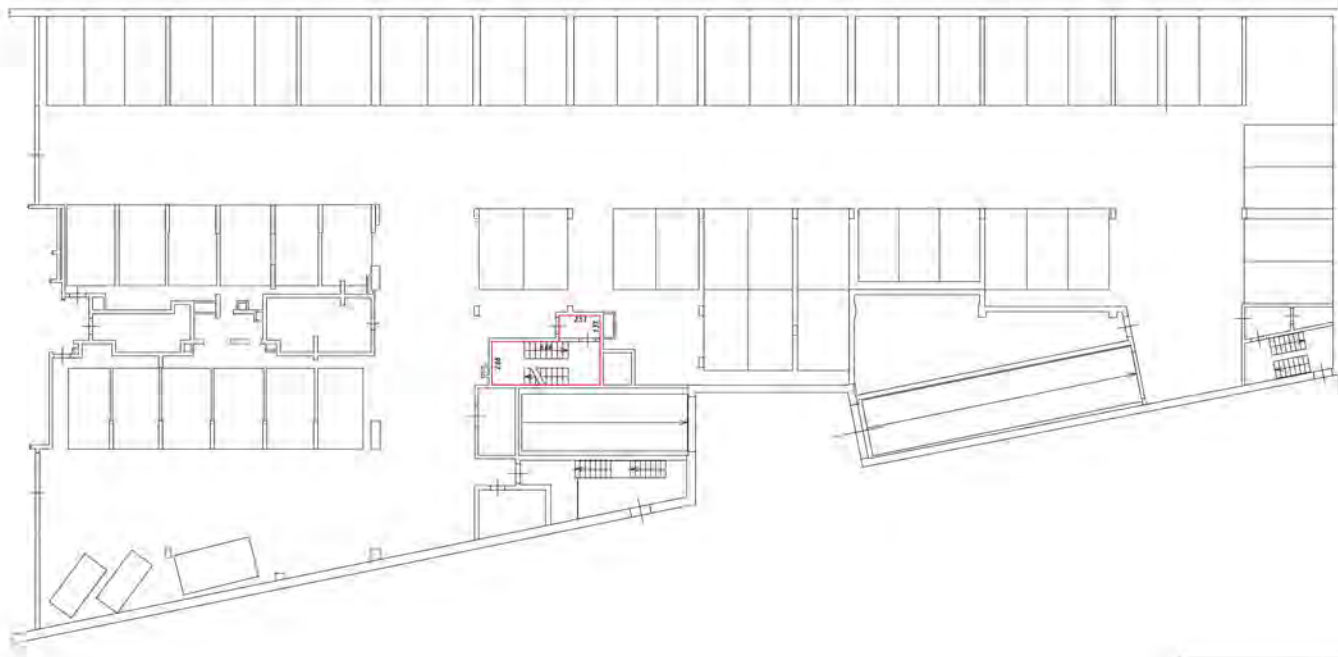

— лестница

— дверь остекленная (на балкон, лоджию)

— перегородка



Условные обозначения

-  - контур здания
-  - стены с перегородками
-  - лестница
-  - лифт

1:100 план размещения помещений

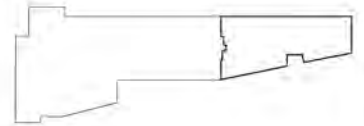

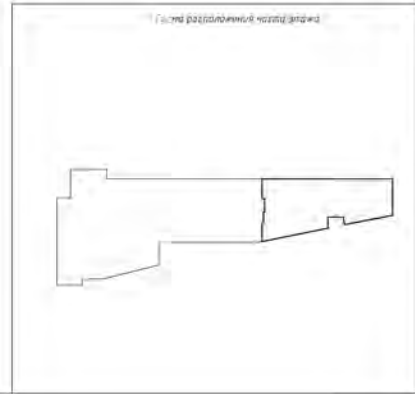
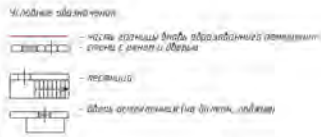
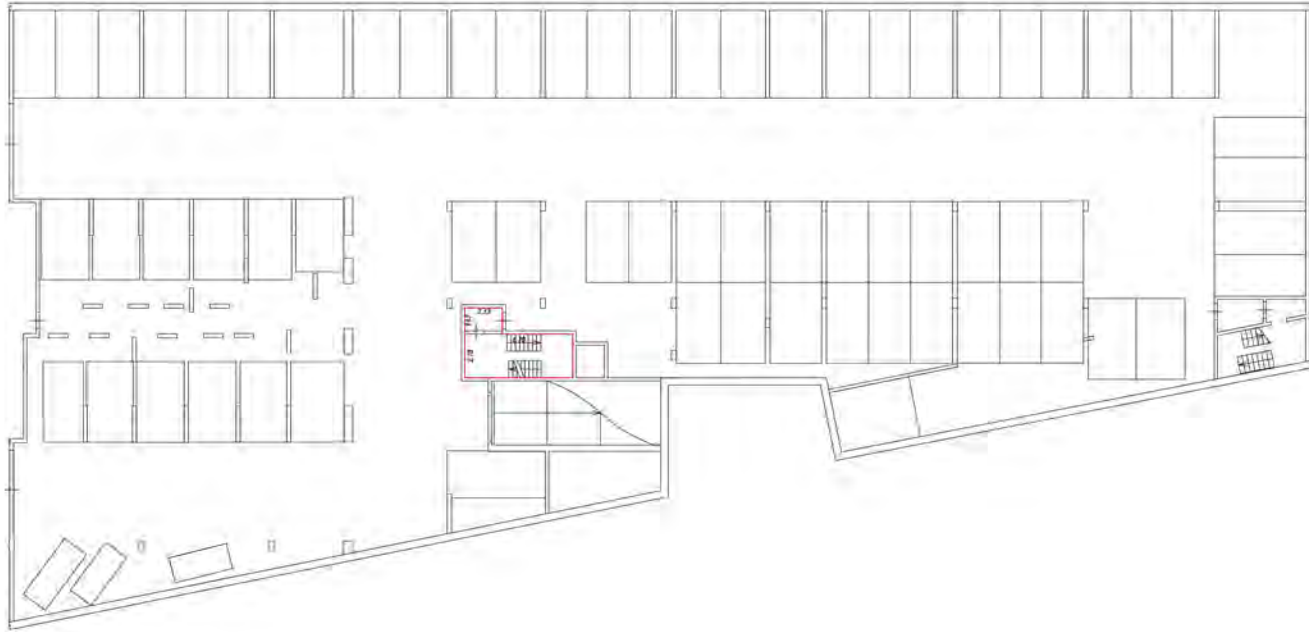

Этаж № 4 отп. 4 950

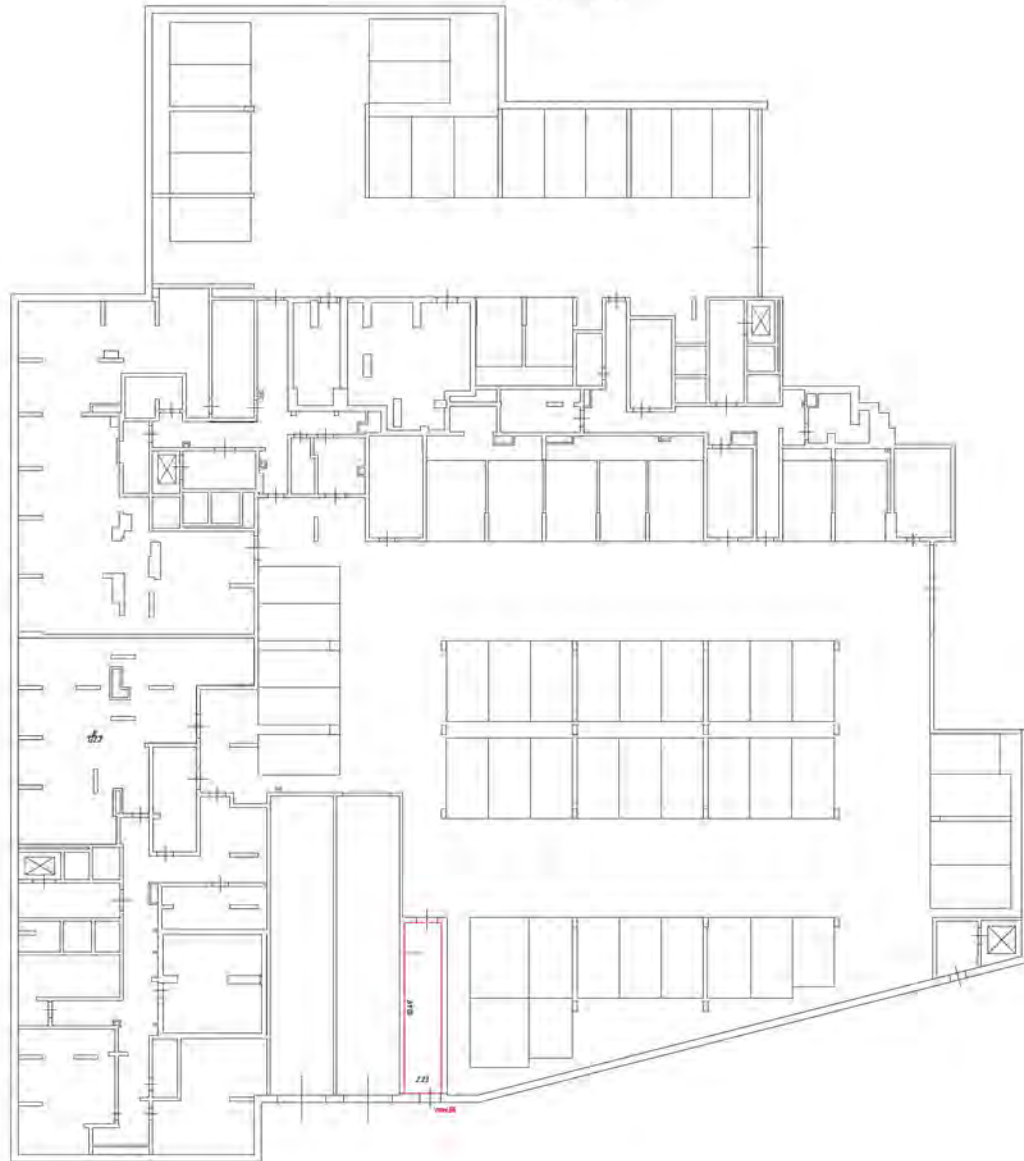

Условные обозначения

- часть стены, подвергнутая обработке
- стена с окном и дверью
- лестница
- дверь, открывающаяся на балкон, лоджию

Решение вопроса №113

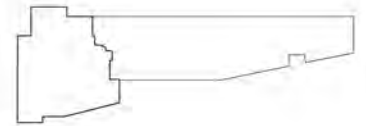

Этаж № 4 (итг - 4 950)

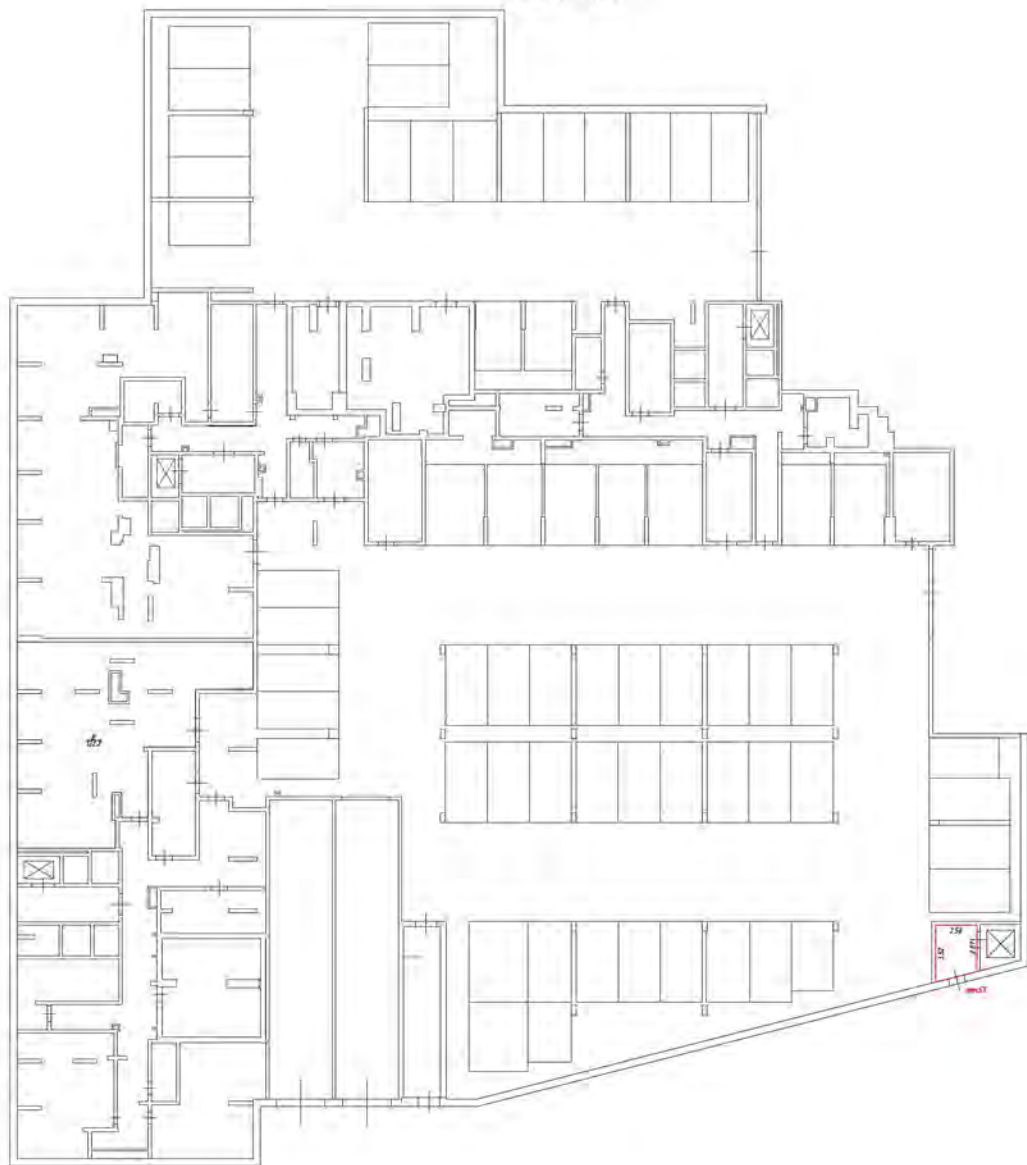

Условные обозначения



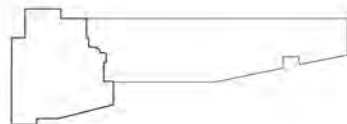

- линия отнесения перегородки к помещению
- стена с окном и дверью
- лестница
- дверь в смежное помещение (на балкон, площадку)

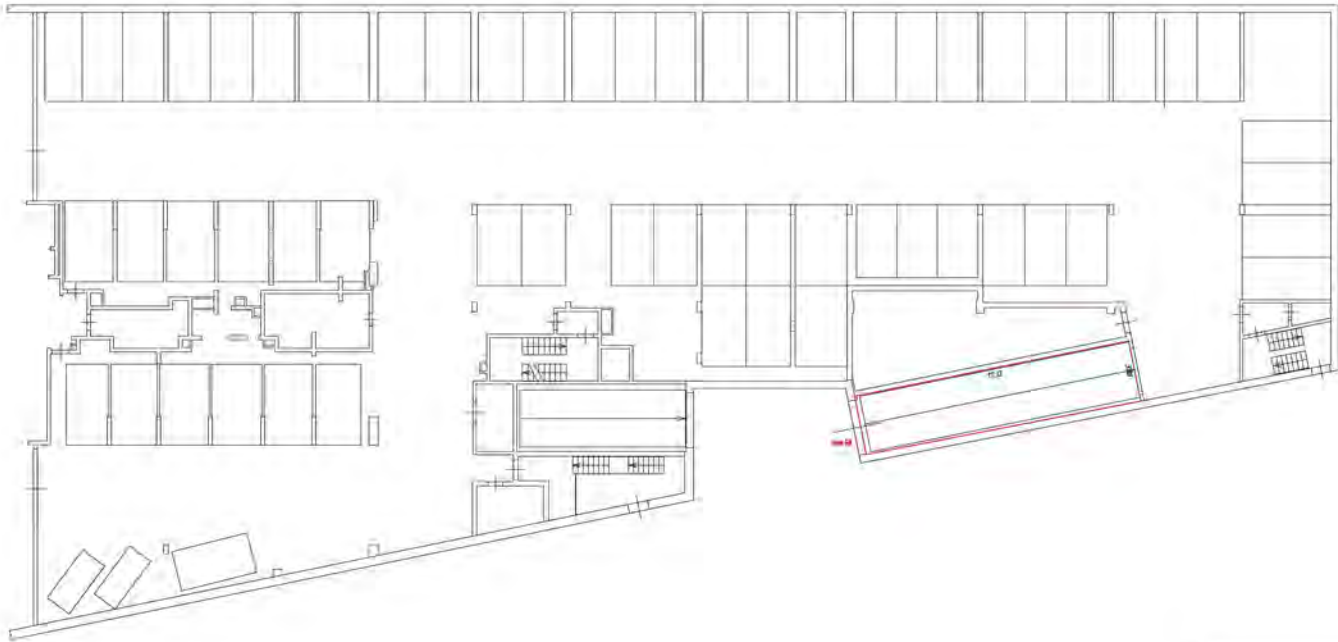
Рядом вставь выносной лист 1/3





Условне ознаке челика

-  - челик одређеног профила, одређеног облика и одређене дебелине
-  - ознака за ојачање и дебелина
-  - мрежа
-  - ознака за ојачање (на пример, подлога)

Генерални план зграда

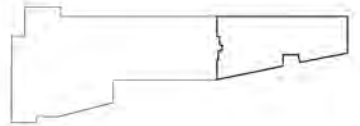

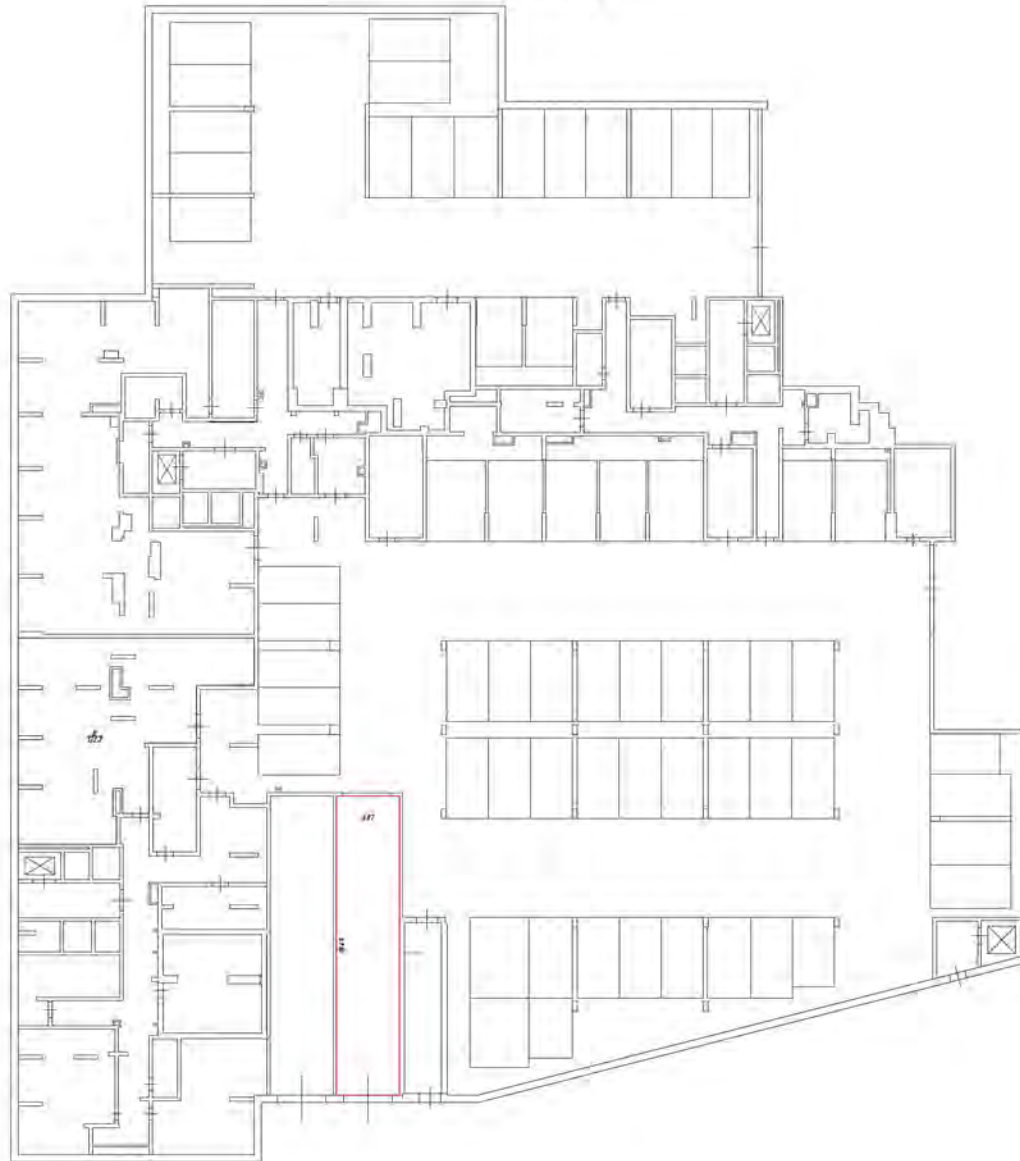

Условные обозначения

- линия откосов (на балконах, лоджиях)
- двери с открыванием в комнату, коридор
- лестница
- стены с окнами и дверями
- линия откосов (на балконах, лоджиях)

Этаж по плану - 4/550

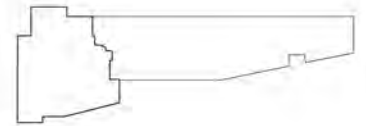

Этаж на входе - 9 (5/)

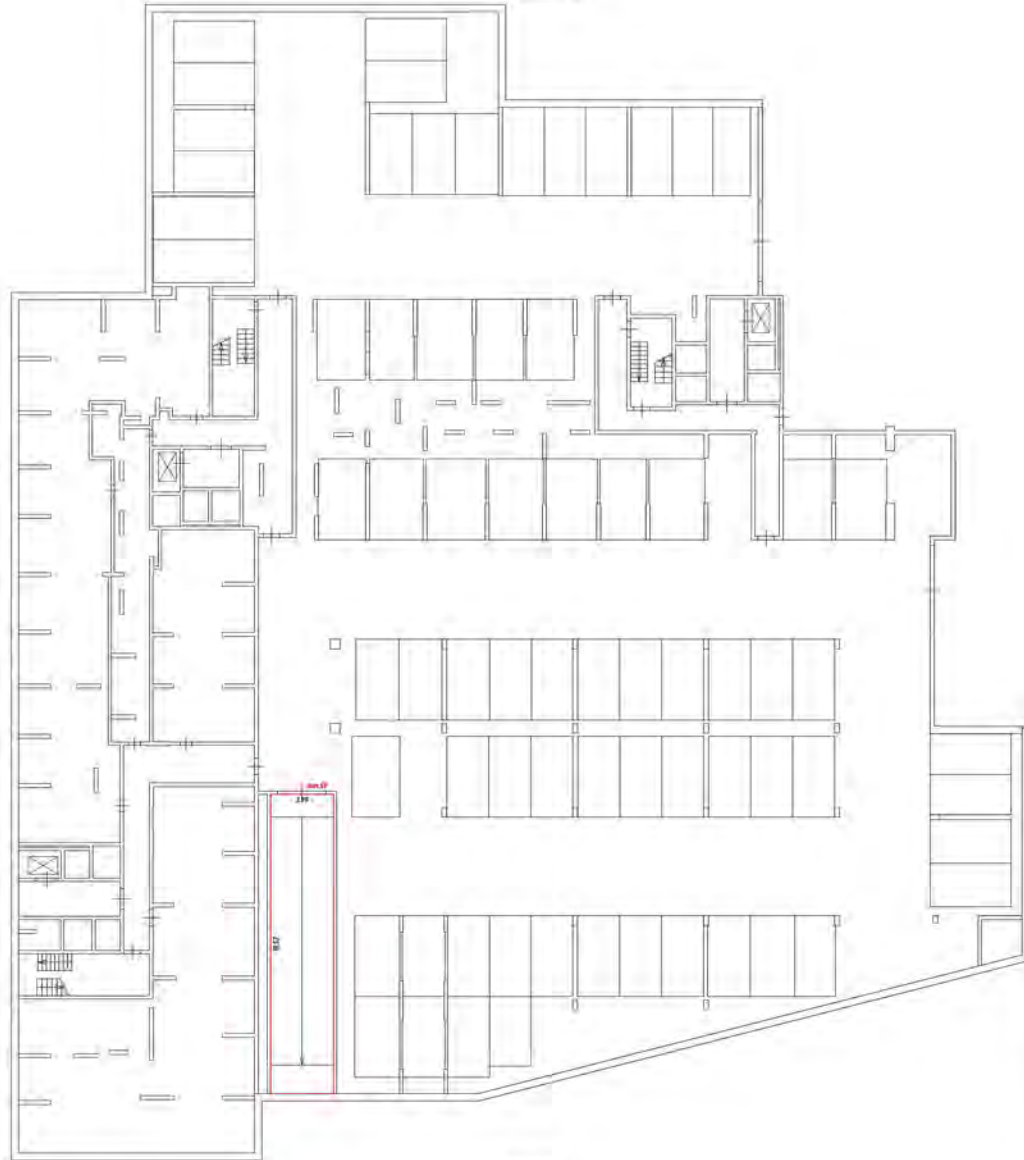

Условные обозначения

- часть здания, подлежащая сносу
- стены с перегородками
- лестница
- двери (открыты/закрыты)

Масштаб 1:200

Генеральный план участка

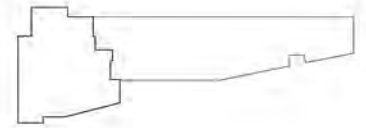

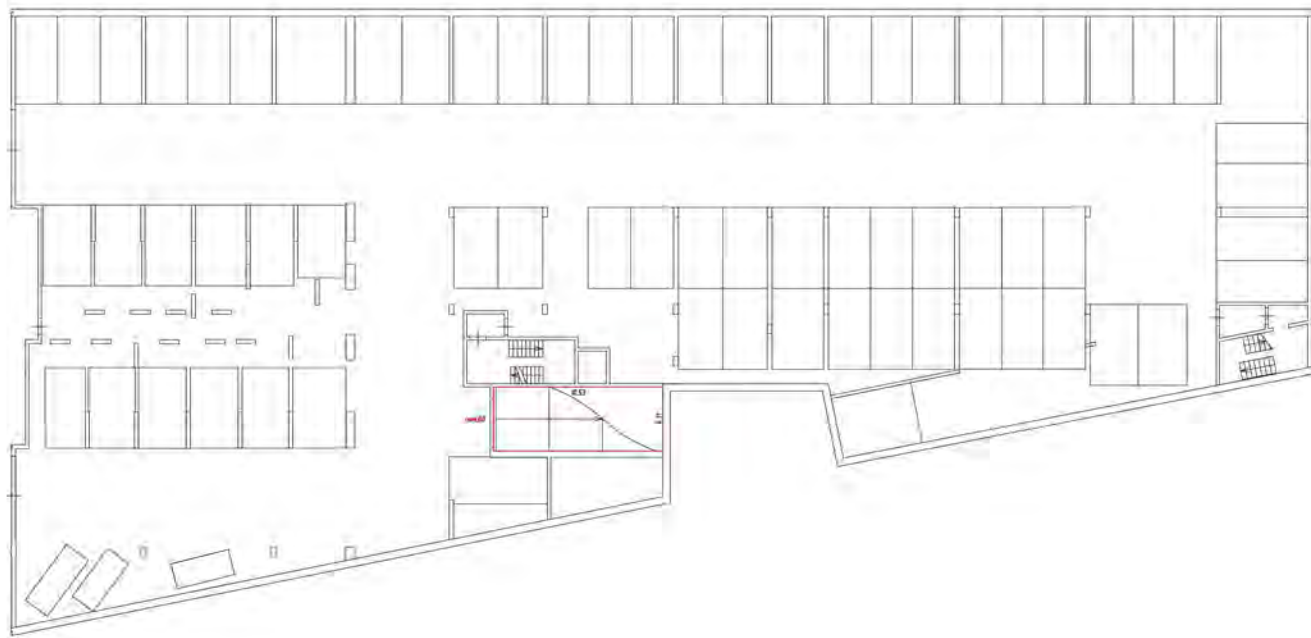



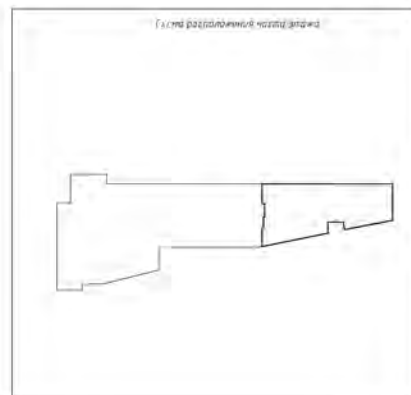

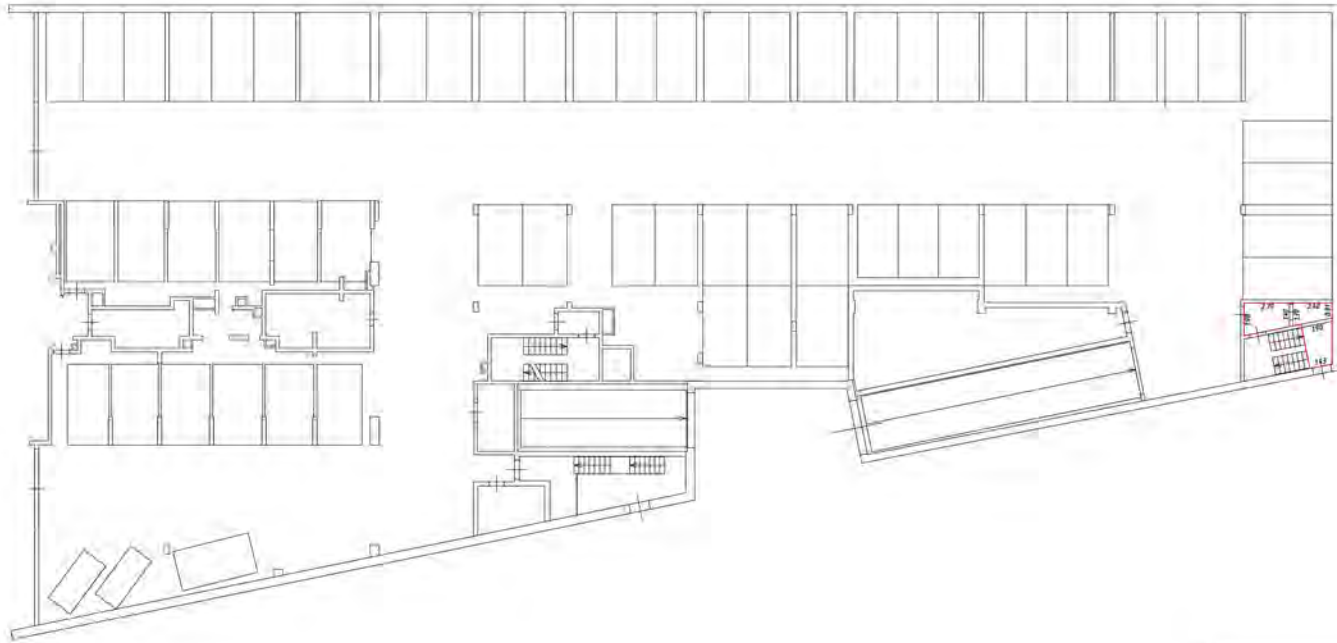
- Условные обозначения:
- линия раздела помещений
 - стена с перегородкой
 - лестница
 - дверь





Условные обозначения

-  - контур здания (объем) (объем)
-  - стены с окнами и дверями
-  - лестница
-  - лифт

1:100 (общий вид)

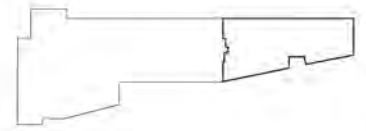

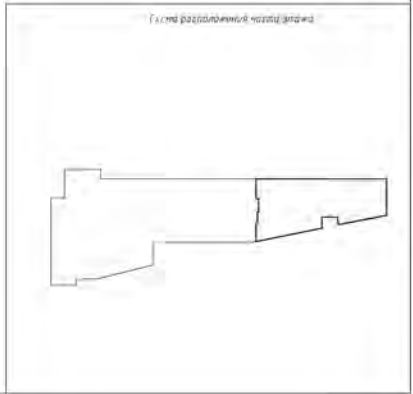
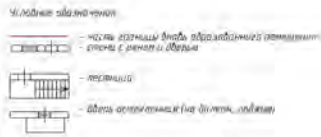
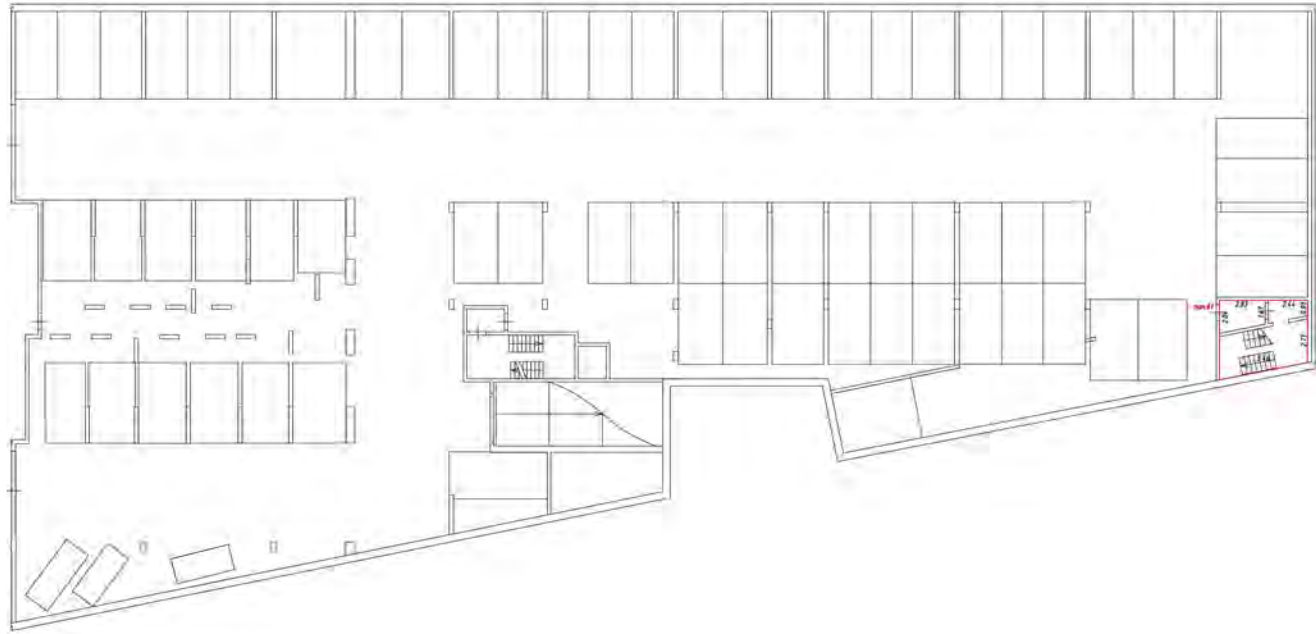

Стаж
А. Г. (1988)

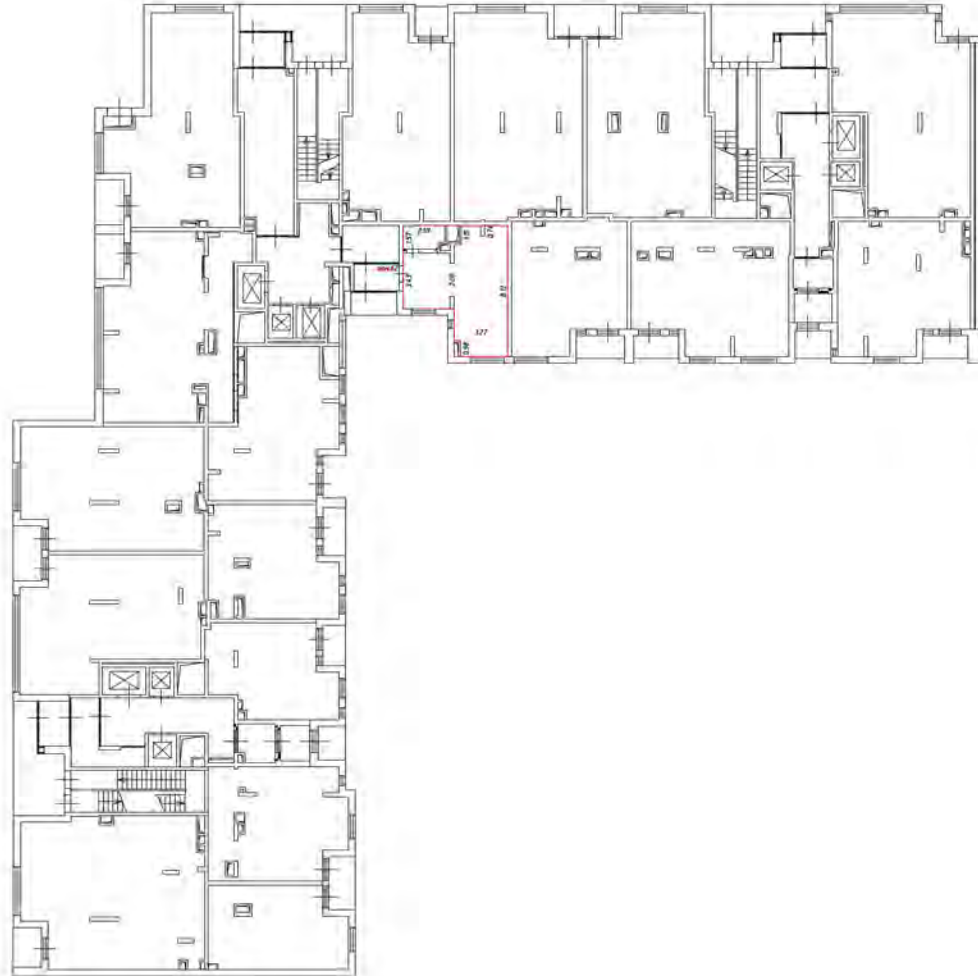

Масштаб 1:200

Условные обозначения

— часть здания, которую обрабатывает архитектор

— стены с окнами и дверями

— лестница

— двери остекленные (на балконе, террасе)

— перегородка

Этаж неотапливаемый

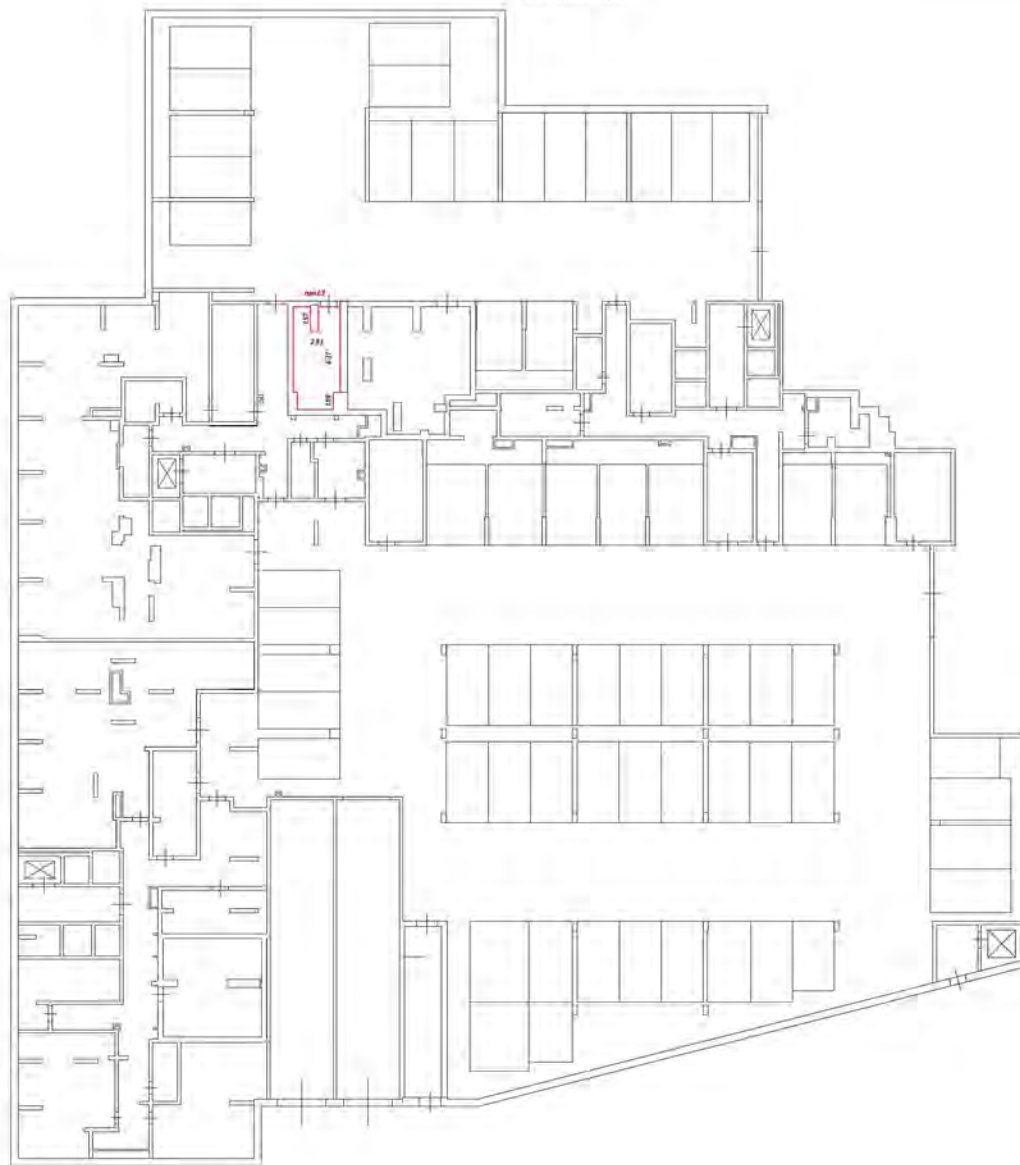

Символическое обозначение:

- часть здания, в которой отсутствуют помещения
- стены, колонны и перегородки
- лестница
- двери, расположенные на балконе, лоджии

Схема расположения части этажа

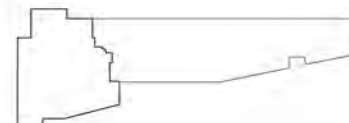

Эвакуационный - 4 950

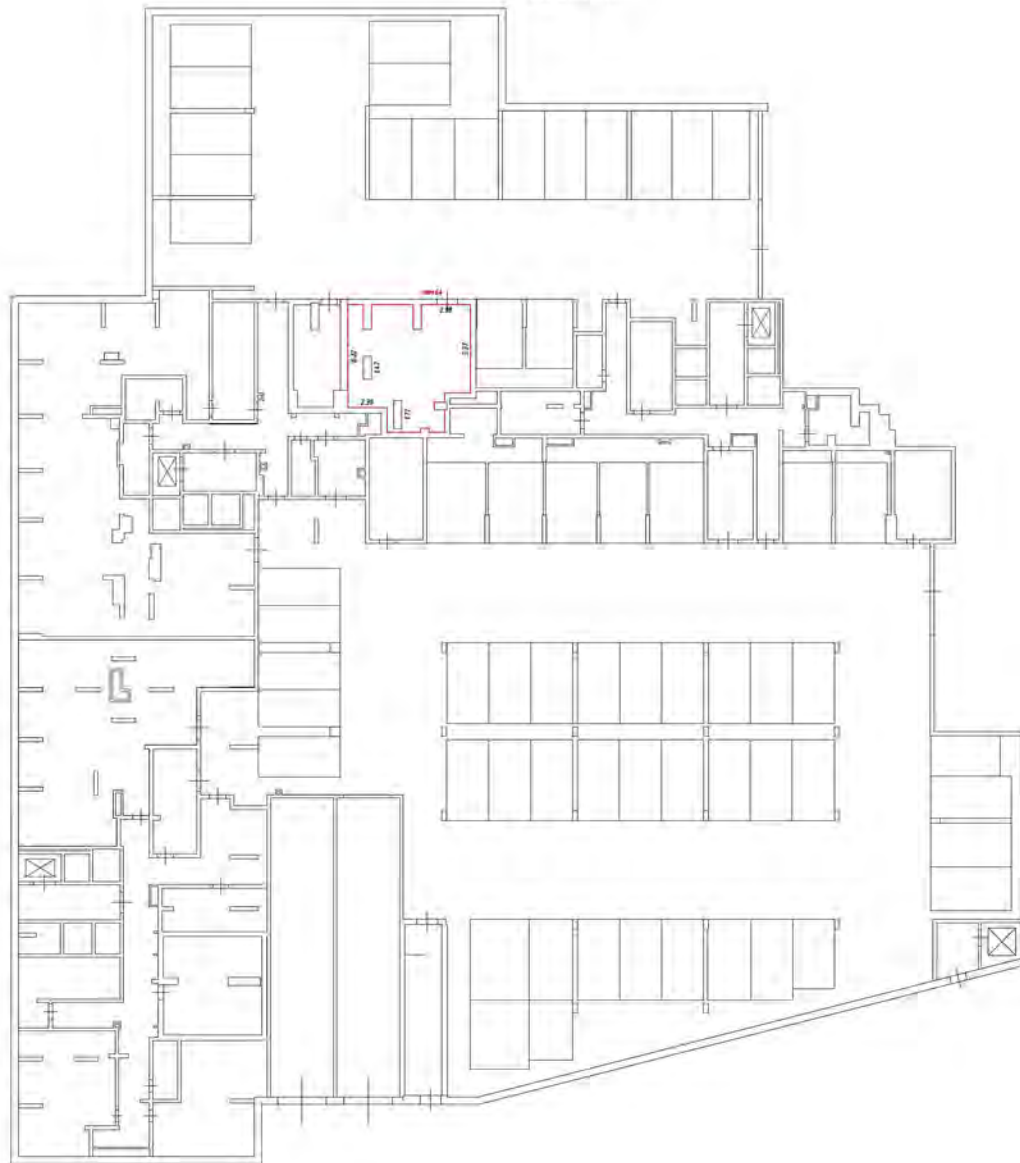

Эвакуационный - 4 950

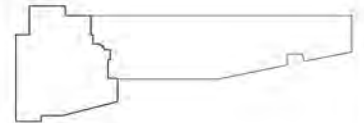

Этаж нежилый-4 900

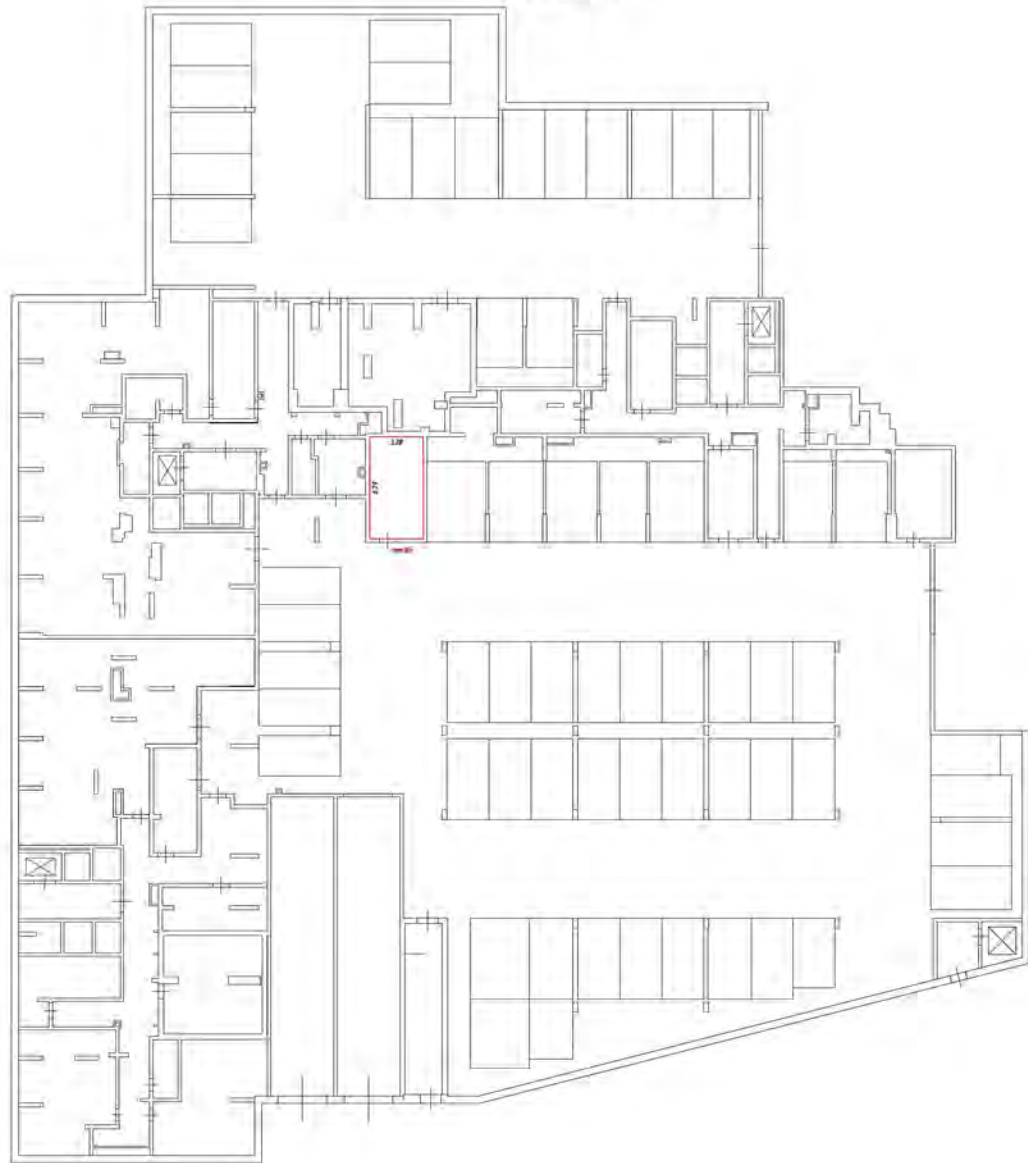

Символическое обозначение:

- штриховая линия обозначает оконный проем
- штриховая линия с точками обозначает дверь
- лестница
- обозначение для санузла, туалета

Схема расположения этажа

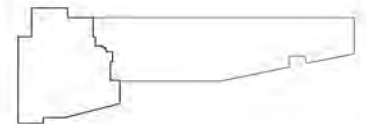

Этаж на уровне -4.950

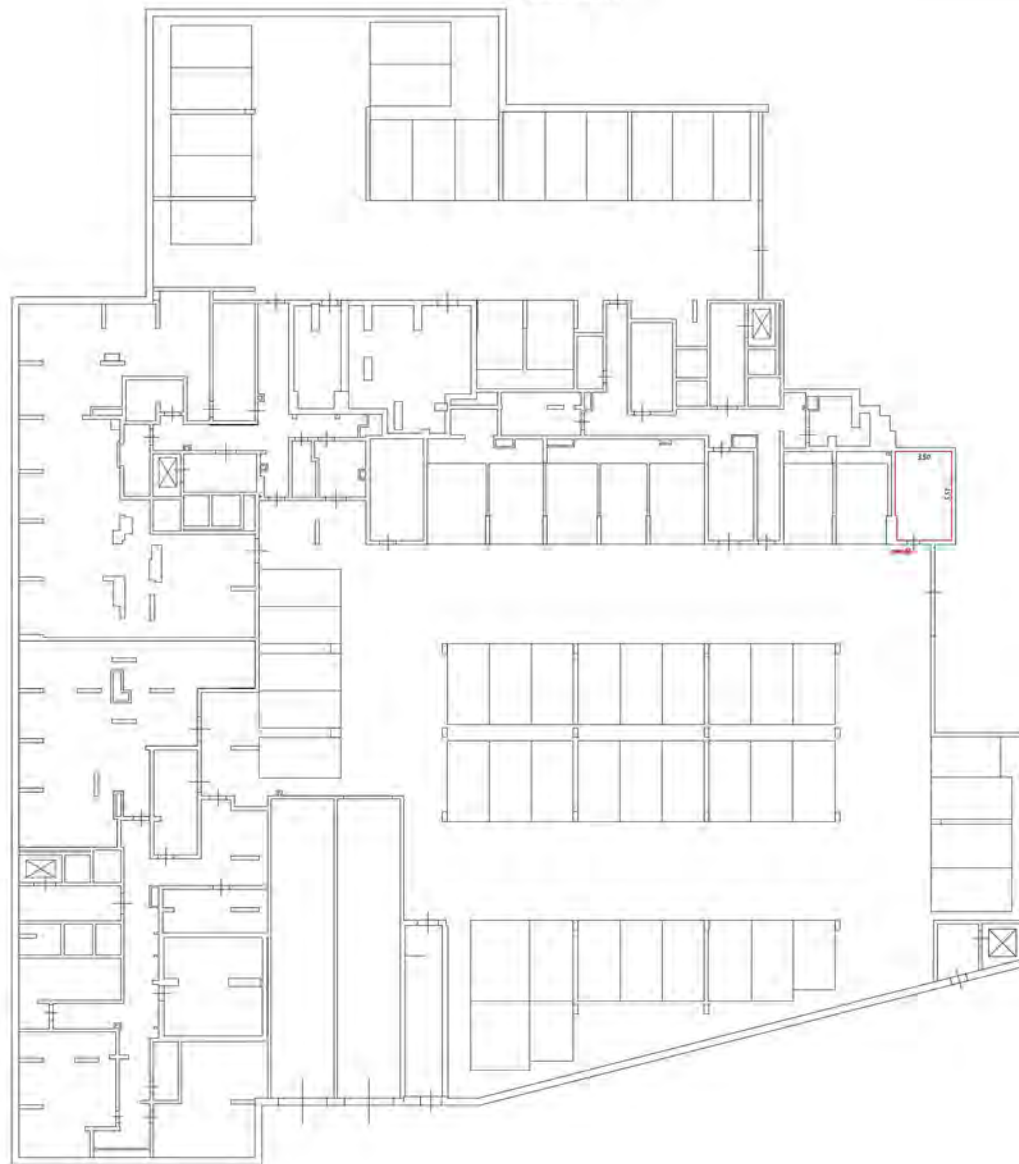

Условные обозначения:

- часть здания (фундамент, подвалы)
- стены с окнами и дверями
- лестница
- объект строительства (на данном уровне)

Схема размещения части этажа

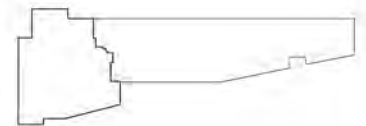

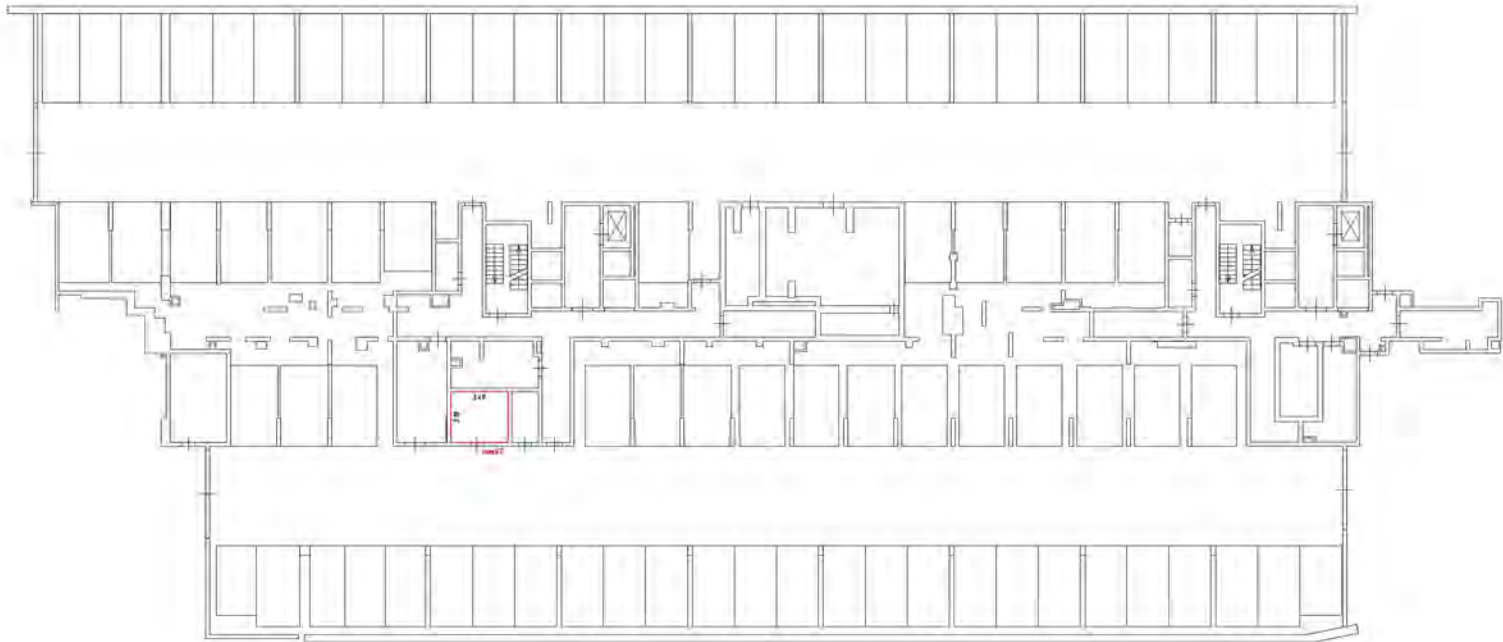

Условные обозначения:



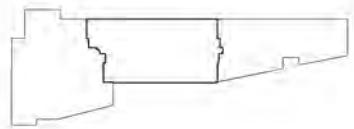

- часть здания, форма обслуживания административная
- стены с окнами и дверями
- лестница
- дверь остекленная (на балконе, лоджии)

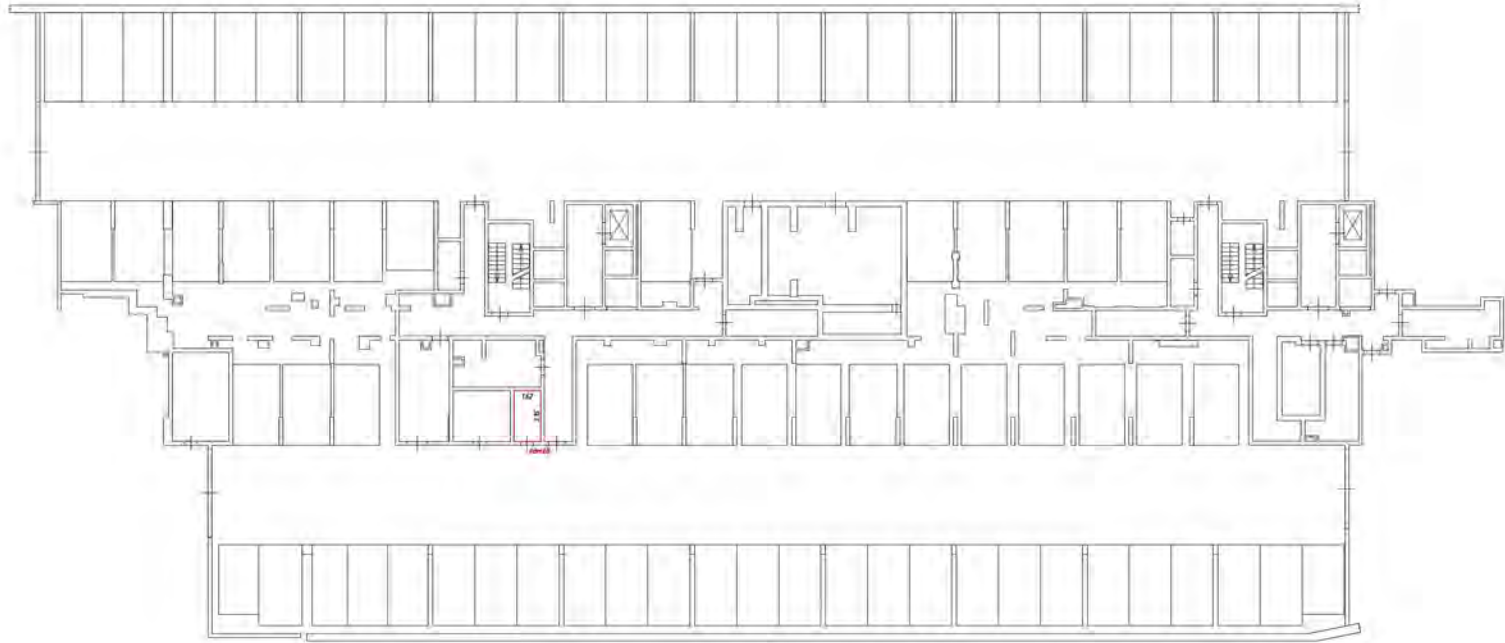
План расположения части этажа





Символические обозначения

-  - часть внешнего фасада, облицованная панелями
-  - стены с окнами и дверями
-  - лестница
-  - здесь расположены входы в залы, подвалы

Граница расположения части этажа

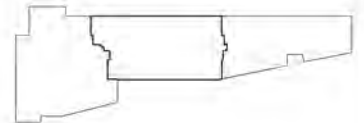

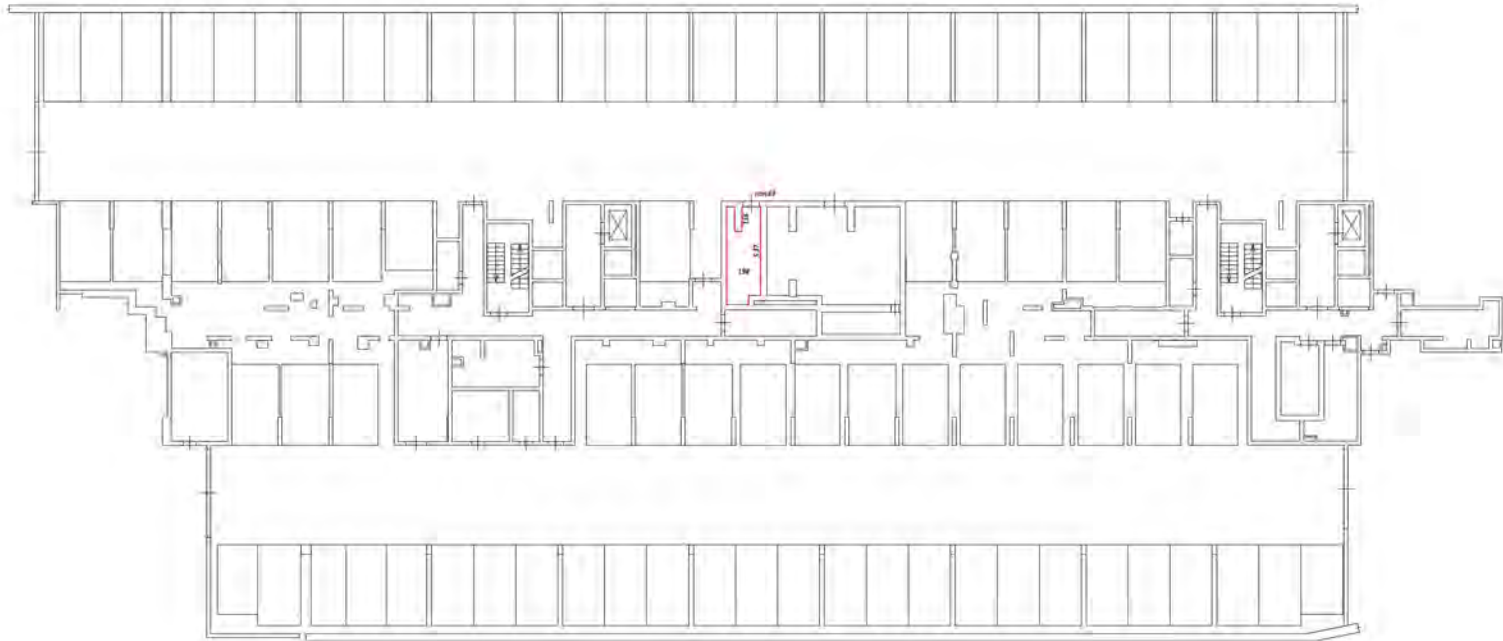

Условные обозначения





-  - часть внешней ограды образованная конструкцией
-  - стены с окнами и дверями
-  - лестницы
-  - область размещения (на плане) лифта

Схема расположения части этажа



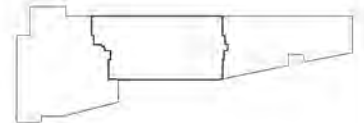
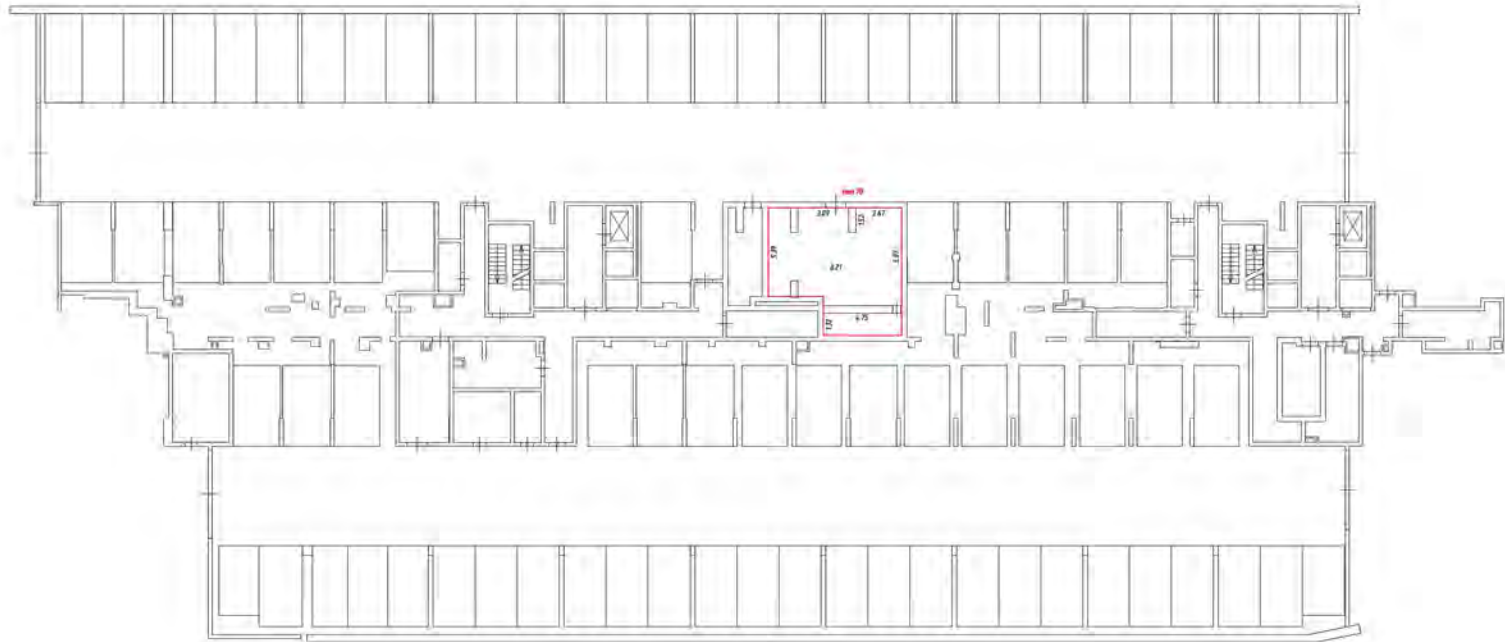

Условные обозначения:

- часть границы объекта государственного назначения
- стена с окном и дверью
- лестница
- дверь распашная (на балкон, террасу)

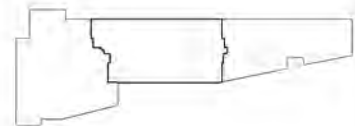

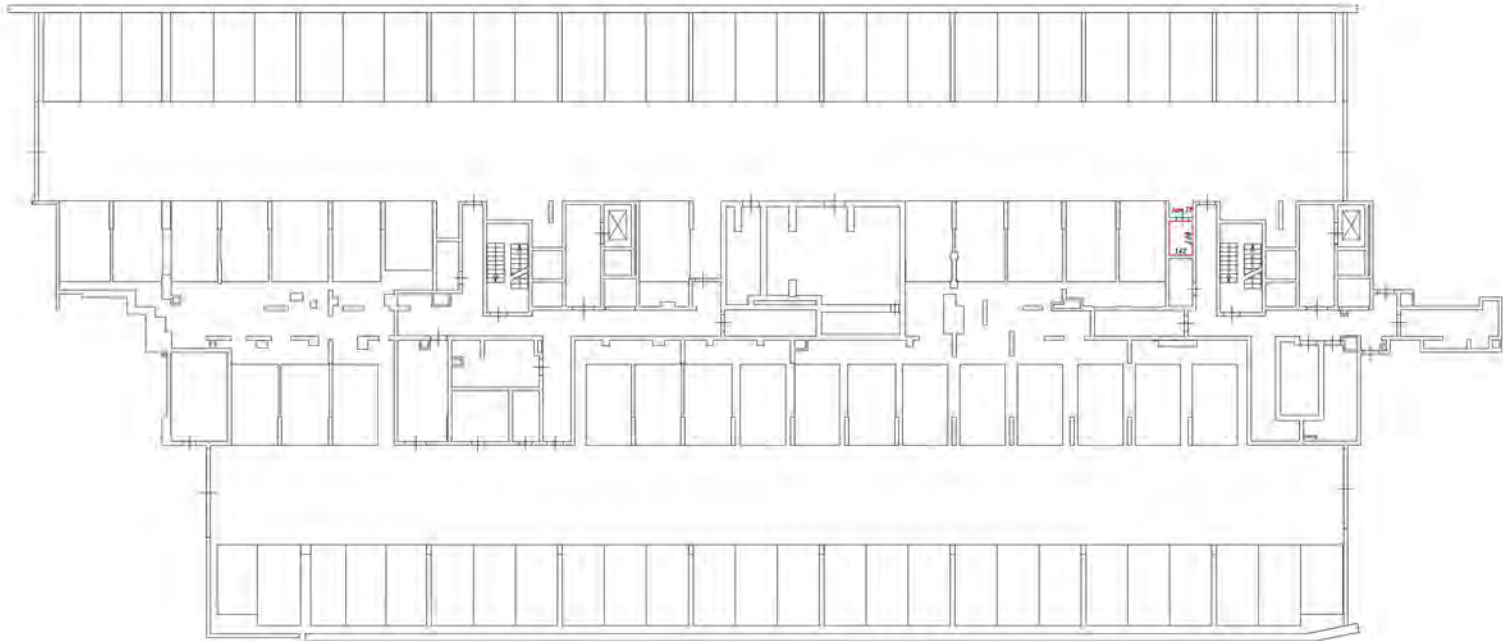

Условные обозначения:

- часть комнаты (пол, перегородка, колонны)
- стены с окнами и дверями
- лестница
- обзор (включенная или выключенная лампа)

Схема расположения части этажа

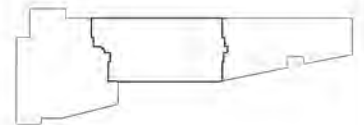

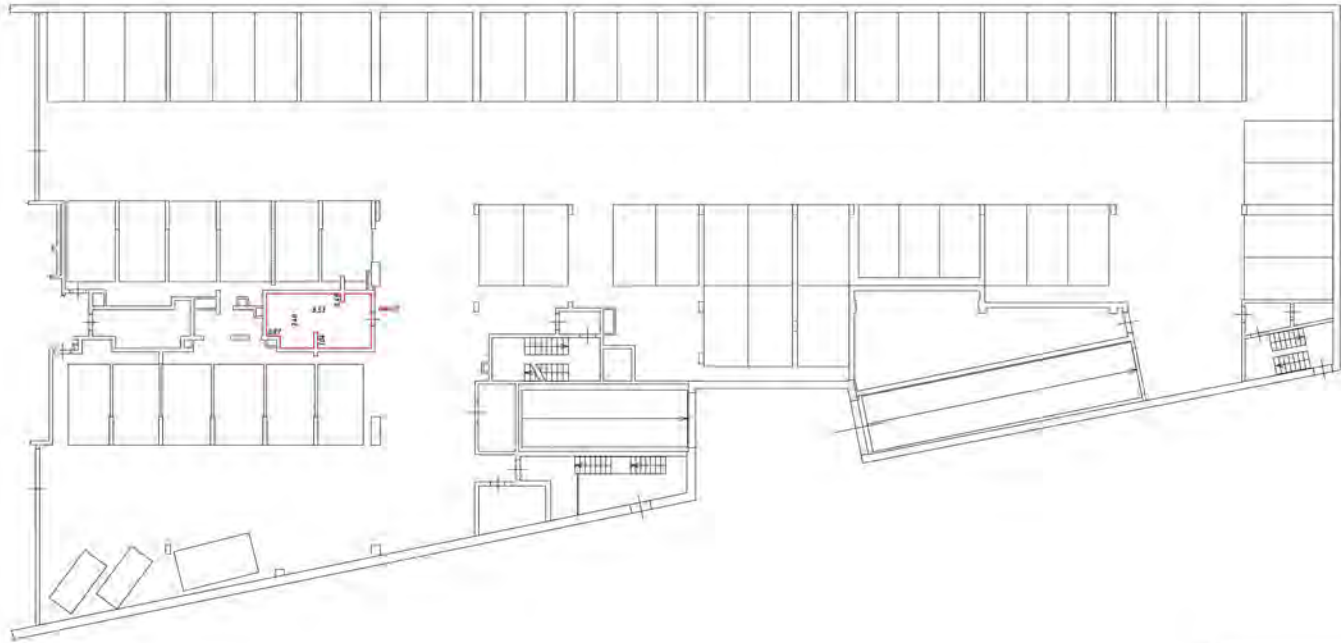



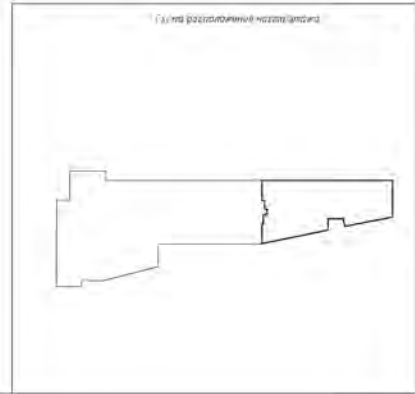

Условне ознаке:

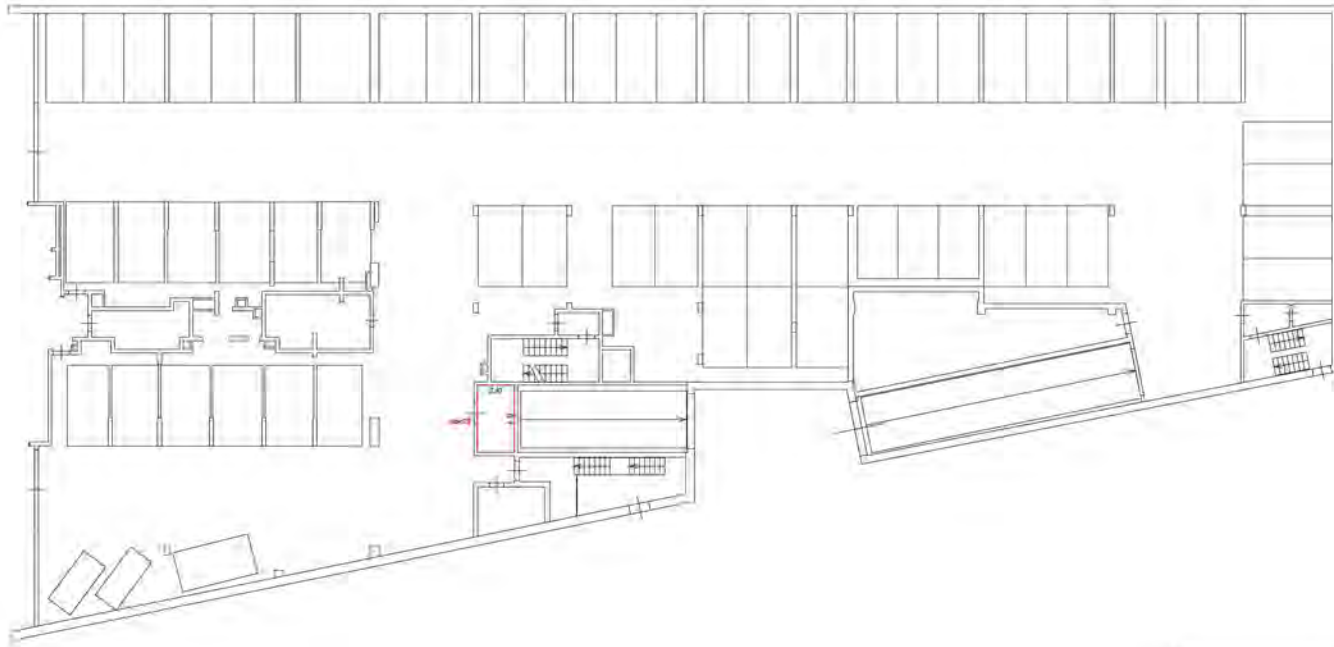
- црвена линија означава простор за извођење докумената
- линије са тачкама означавају промене нивоа
- линије са тачкама означавају промене нивоа
- линије са тачкама означавају промене нивоа





Специальные обозначения

-  - часть границы фасада, подлежащего отделке
-  - стена с окнами и дверью
-  - лестница
-  - область, предназначенная для размещения лифта

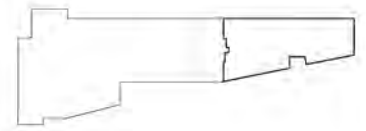

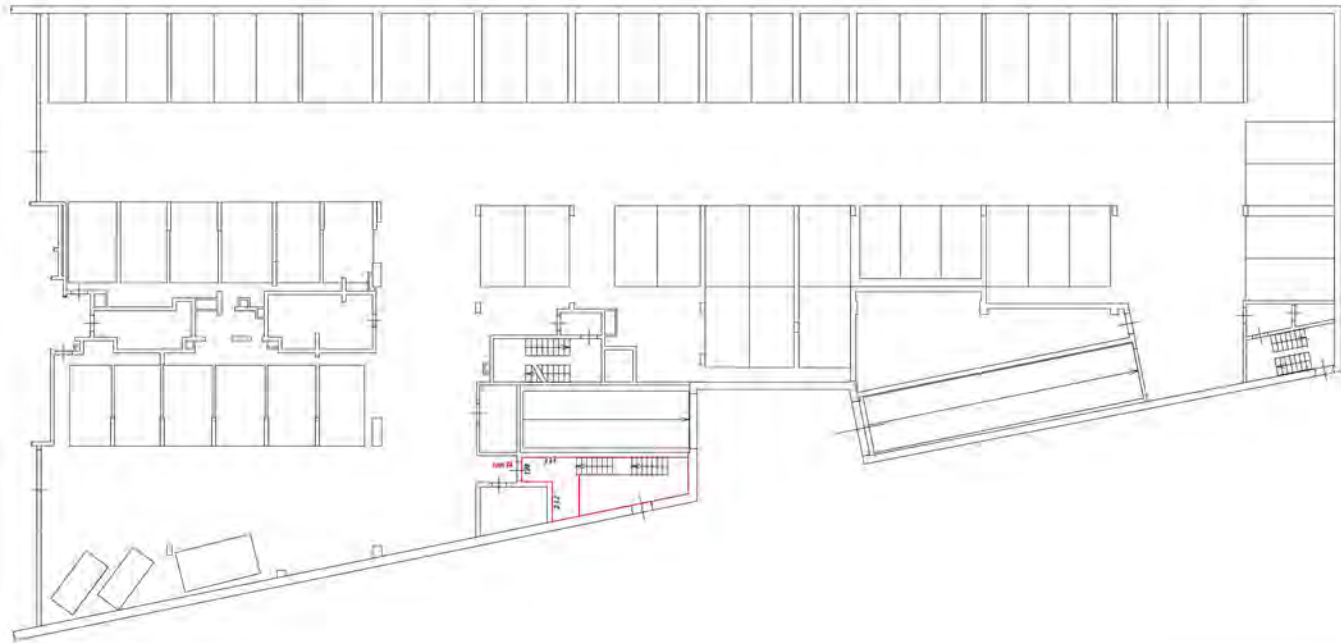

Условные обозначения

- часть здания и форма существующего помещения
- стены с окнами и дверями
- лестницы
- образ архитектурных форм (балконы, террасы)

План этажа (надстройка)

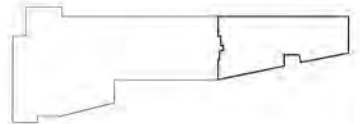

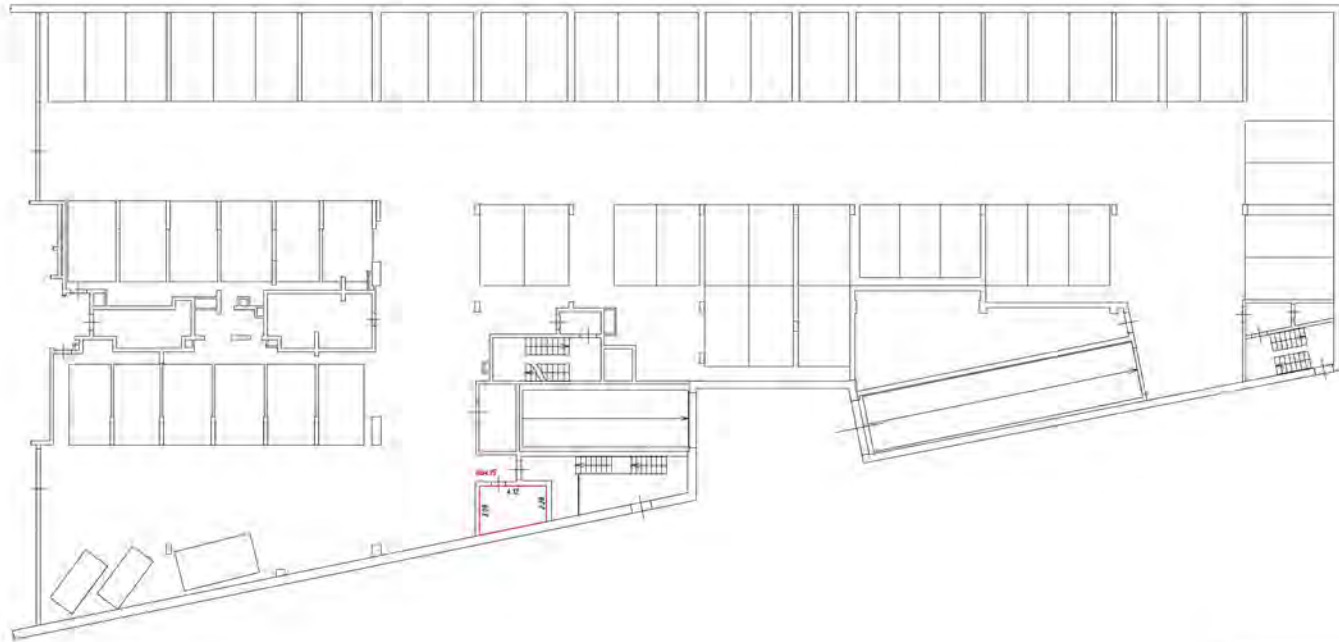

Условные обозначения:



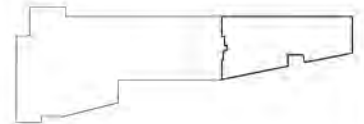

- часть границы этажа, подлежащая демонтажу
- стены с окнами и дверями
- лестница
- объект, предназначенный для демонтажа, включая

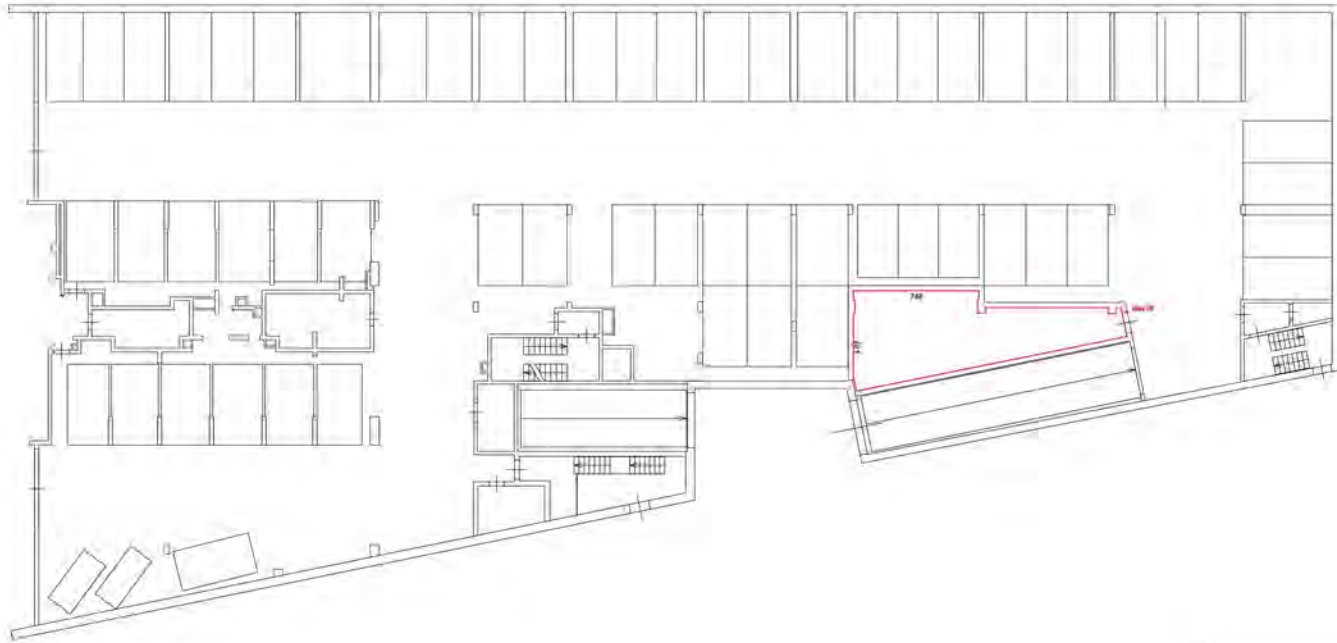
План расположения частей этажа





Условне ознаке чина:

-  - црта зградског фонда, одређеног општинском одлуком
-  - стубови с окном и вратама
-  - скалери
-  - отвора архитектонске (на функцији, подизач)

Градња просторних делова зграда

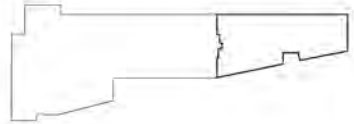

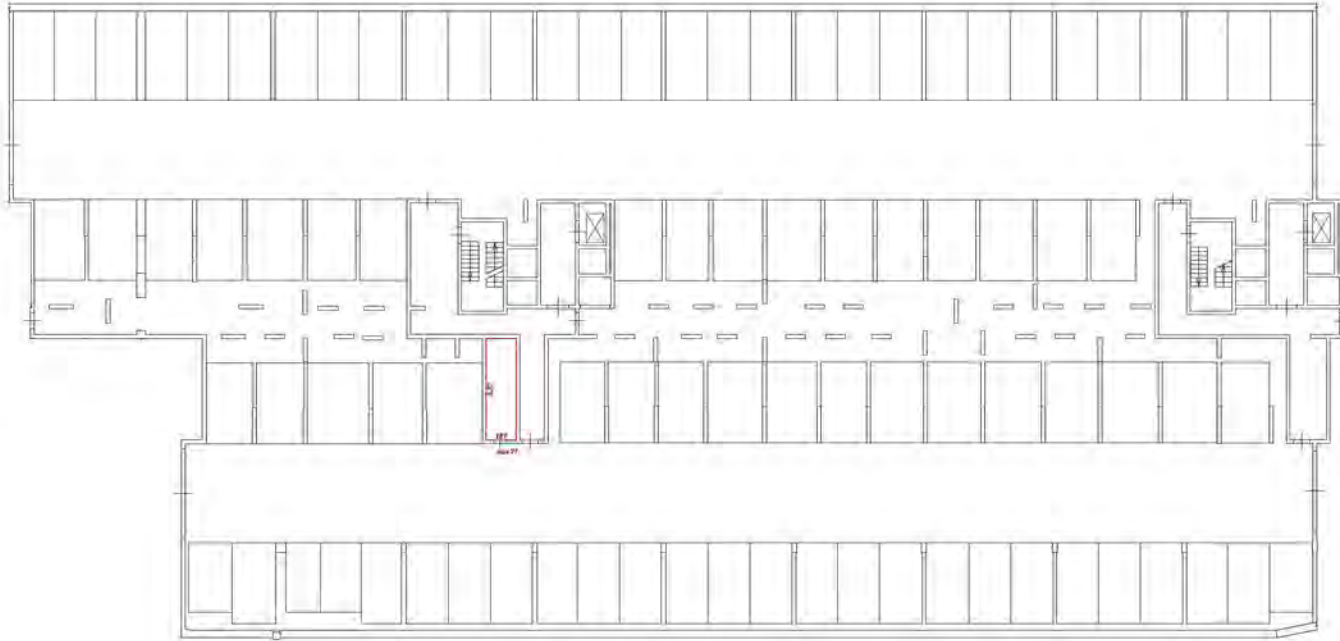

- Условные обозначения:
- черт. границы этажа (обозначение)
 - стены с окнами и дверями
 - лестница
 - дверь (открытие в другую комнату)

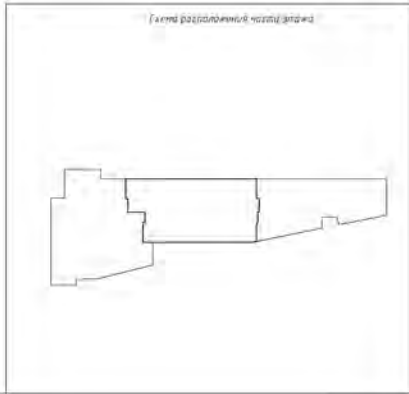

План этажа (общий вид)

1 этаж



Масштаб 1:200

Условные обозначения:

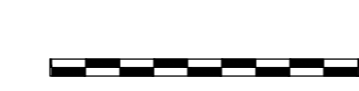
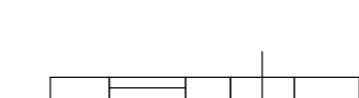
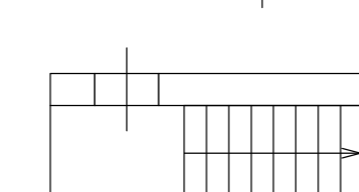
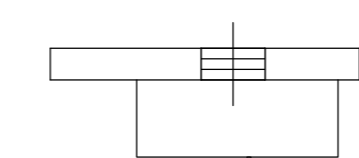
-  - перегородка
-  - стена с окном и дверью
-  - лестница
-  - дверь остекленная (на балкон, лоджию)

2 этаж



Масштаб 1:200

Условные обозначения:

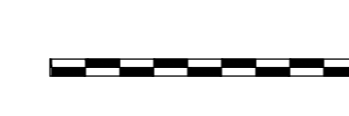

- перегородка

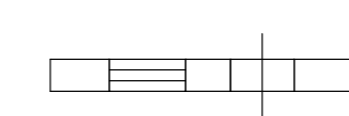

- стена с окном и дверью

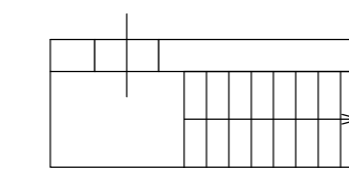

- лестница

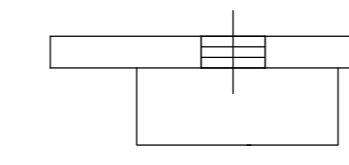

- дверь остекленная (на балкон, лоджию)

3 этаж



Масштаб 1:200

Условные обозначения:

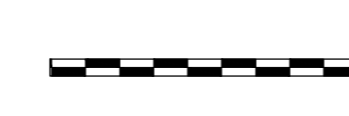

- перегородка

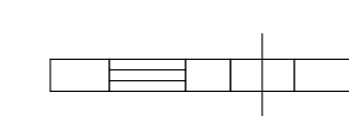

- стена с окном и дверью

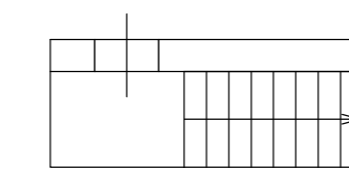

- лестница

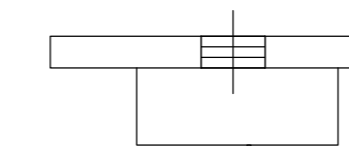

- дверь остекленная (на балкон, лоджию)

4 этаж

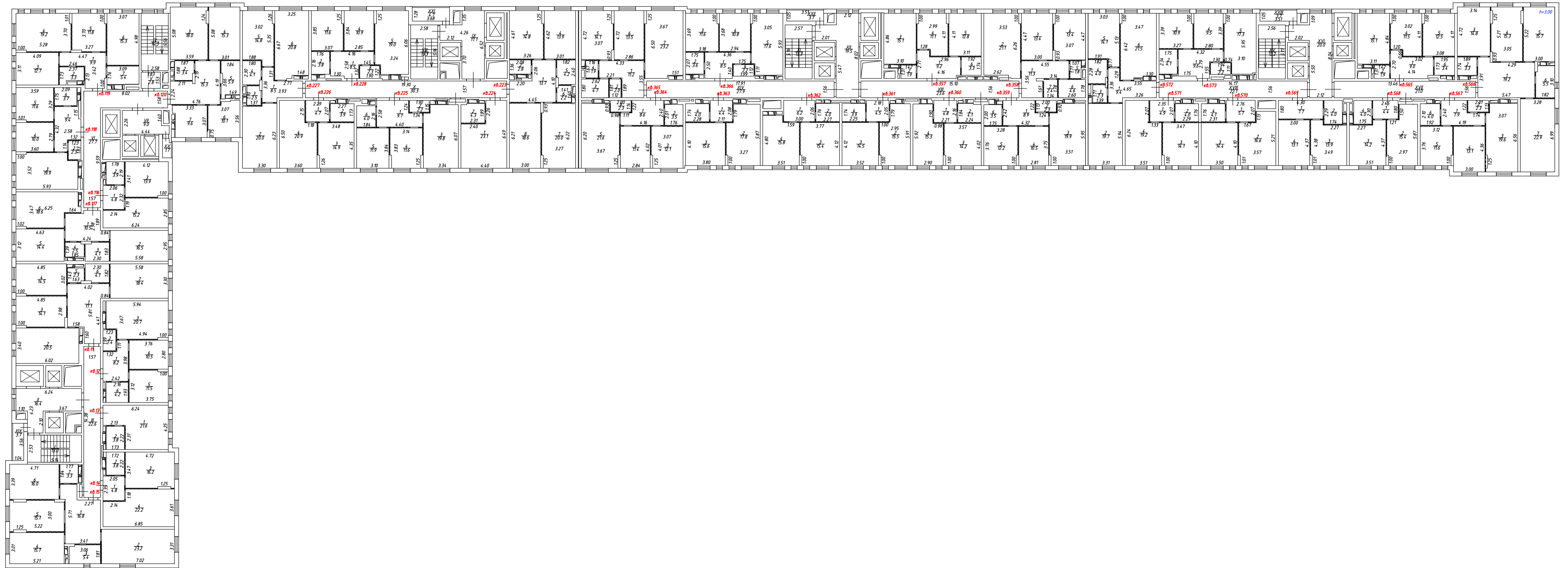

Масштаб 1:200

Условные обозначения:

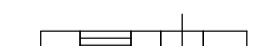
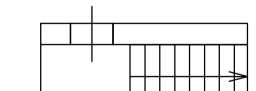
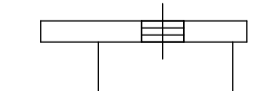
-  - перегородка
-  - стена с окном и дверью
-  - лестница
-  - дверь остекленная (на балкон, лоджию)

5 этаж

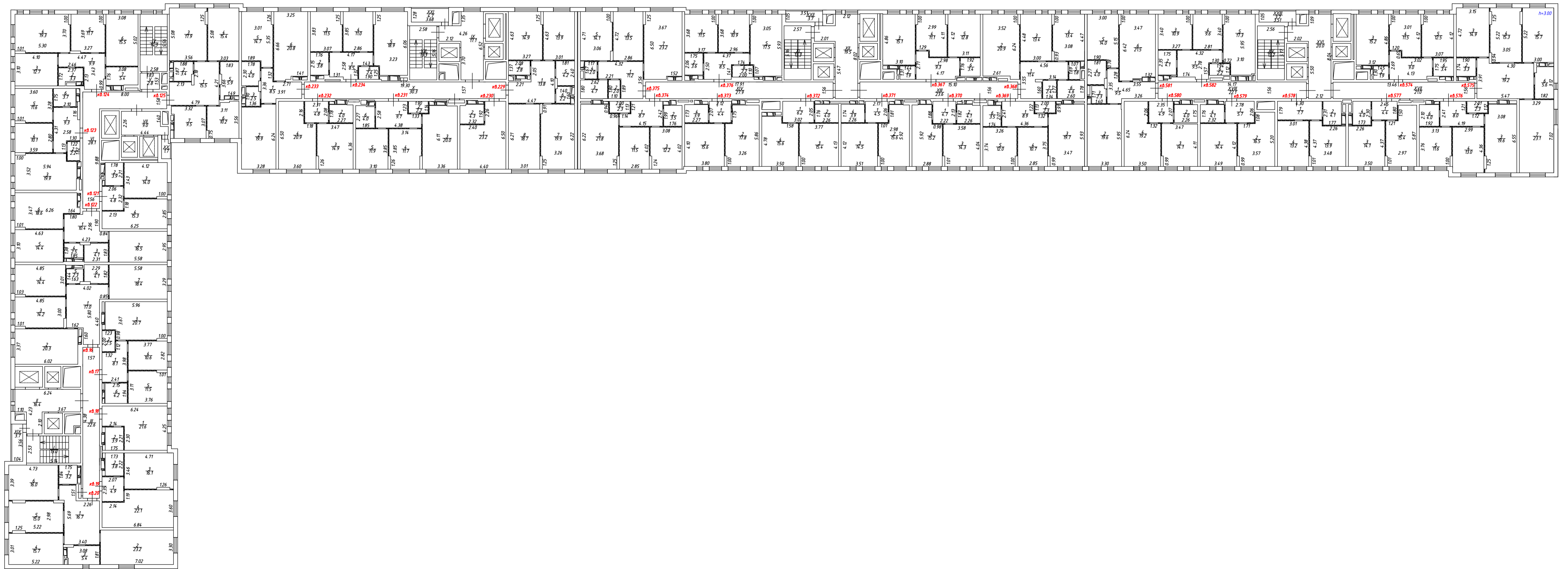

Масштаб 1:200

Условные обозначения:

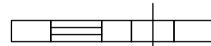
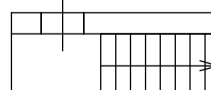
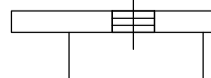
-  - перегородка
-  - стена с окном и дверью
-  - лестница
-  - дверь остекленная (на балкон, лоджию)

6 этаж



Масштаб 1:200

Условные обозначения:

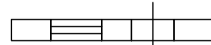
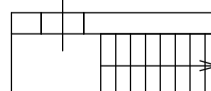
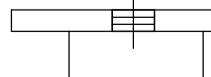

-  - перегородка
-  - стена с окном и дверью
-  - лестница
-  - дверь остекленная (на балкон, лоджию)

8 этаж

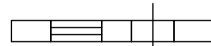

Масштаб 1:200

Условные обозначения:

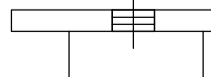
-  - перегородка
-  - стена с окном и дверью
-  - лестница
-  - дверь остекленная (на балкон, лоджию)

9 этаж



Масштаб 1:200

Условные обозначения:

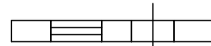
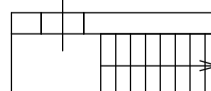
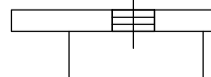

-  - перегородка
-  - стена с окном и дверью
-  - лестница
-  - дверь остекленная (на балкон, лоджию)

10 этаж

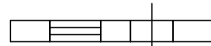

Масштаб 1:200

Условные обозначения:



-  - перегородка
-  - стена с окном и дверью
-  - лестница
-  - дверь остекленная (на балкон, лоджию)

11 этаж

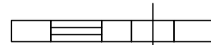
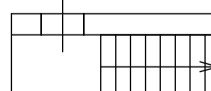

Масштаб 1:200

Условные обозначения:



-  - перегородка
-  - стена с окном и дверью
-  - лестница
-  - дверь остекленная (на балкон, лоджию)

12 этаж

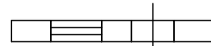

Масштаб 1:200

Условные обозначения:

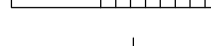
-  - перегородка
-  - стена с окном и дверью
-  - лестница
-  - дверь остекленная (на балкон, лоджию)

План этажа (части этажа)

13 этаж



Масштаб 1:200

Условные обозначения:

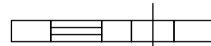
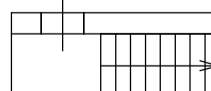
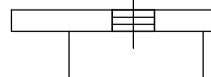
-  - перегородка
-  - стена с окном и дверью
-  - лестница
-  - дверь остекленная (на балкон, лоджию)

14 этаж



Масштаб 1:200

Условные обозначения:

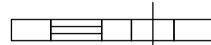
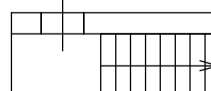
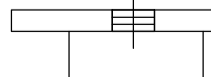

-  - перегородка
-  - стена с окном и дверью
-  - лестница
-  - дверь остекленная (на балкон, лоджию)

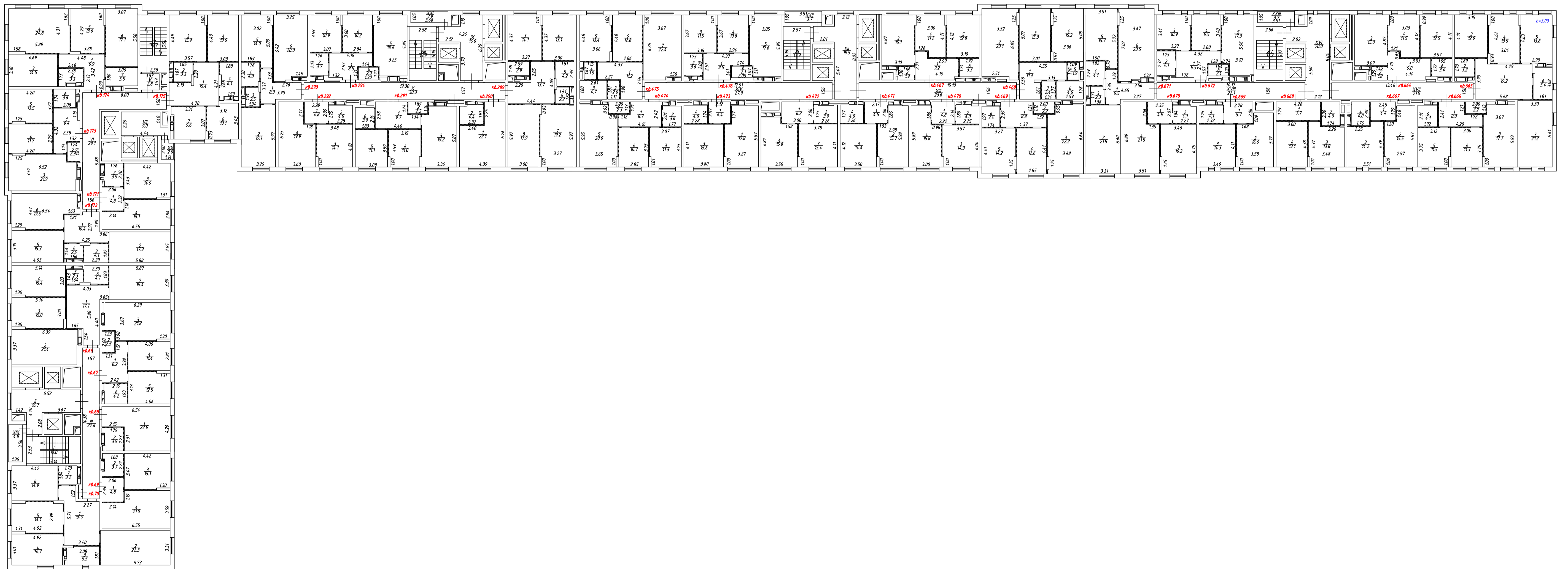
15 этаж

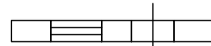

Масштаб 1:200

Условные обозначения:

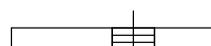

-  - перегородка
-  - стена с окном и дверью
-  - лестница
-  - дверь остекленная (на балкон, лоджию)

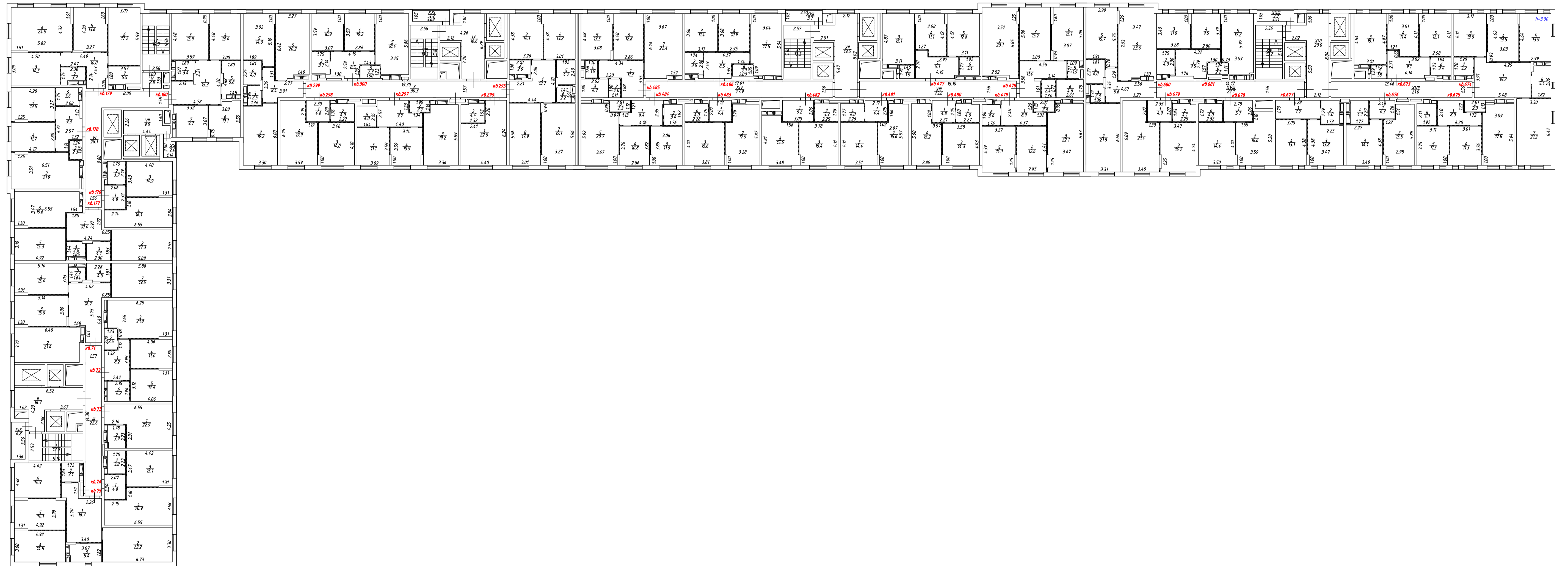
16 этаж

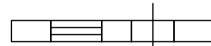

Масштаб 1:200

Условные обозначения:

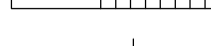
-  - перегородка
-  - стена с окном и дверью
-  - лестница
-  - дверь остекленная (на балкон, лоджию)

17 этаж

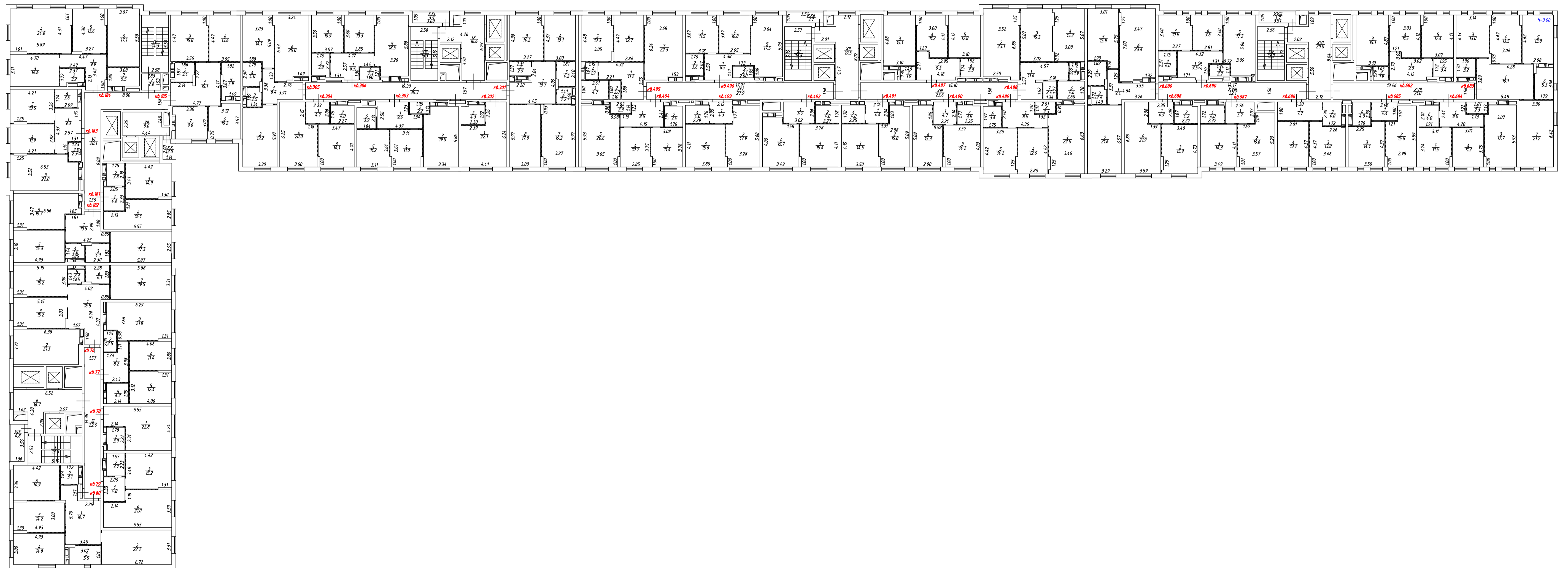

Масштаб 1:200

Условные обозначения:

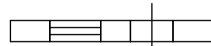
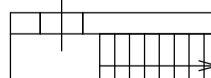
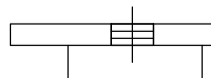

-  - перегородка
-  - стена с окном и дверью
-  - лестница
-  - дверь остекленная (на балкон, лоджию)

18 этаж

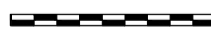
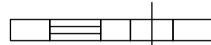

Масштаб 1:200

Условные обозначения:

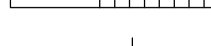
-  - перегородка
-  - стена с окном и дверью
-  - лестница
-  - дверь остекленная (на балкон, лоджию)

19 этаж



Масштаб 1:200

Условные обозначения:

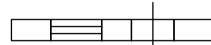
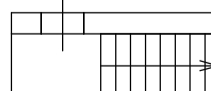
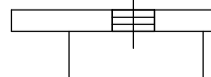
-  - перегородка
-  - стена с окном и дверью
-  - лестница
-  - дверь остекленная (на балкон, лоджию)

20 этаж



Масштаб 1:200

Условные обозначения:

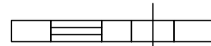
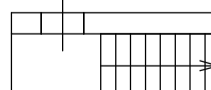
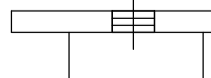

-  - перегородка
-  - стена с окном и дверью
-  - лестница
-  - дверь остекленная (на балкон, лоджию)

21 этаж

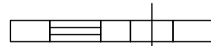

Масштаб 1:200

Условные обозначения:

-  - перегородка
-  - стена с окном и дверью
-  - лестница
-  - дверь остекленная (на балкон, лоджию)

22 этаж



Масштаб 1:200

Условные обозначения:

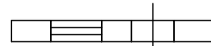
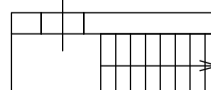
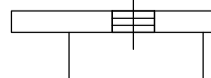
-  - перегородка
-  - стена с окном и дверью
-  - лестница
-  - дверь остекленная (на балкон, лоджию)

План этажа (части этажа)

Этаж на отм. -4.950

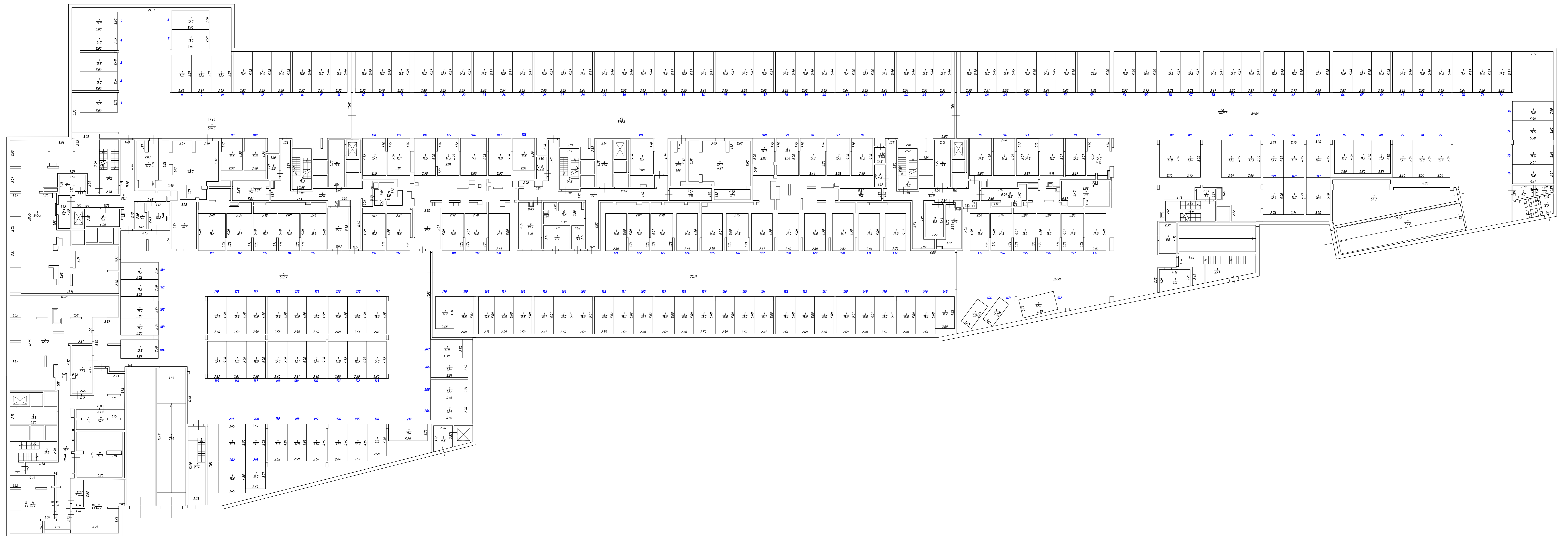

Масштаб 1:200

Условные обозначения:

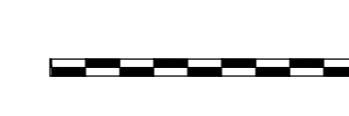

- перегородка

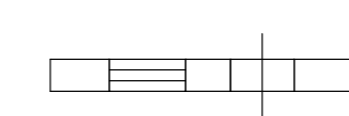

- стена с окном и дверью

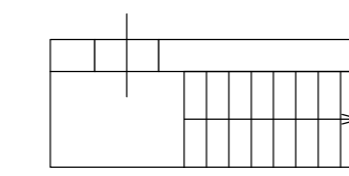

- лестница

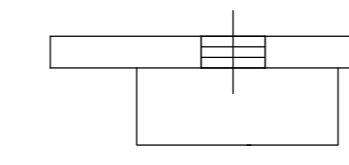

- дверь остекленная (на балкон, лоджию)

План этажа (части этажа)

Этаж на отм. -9.150

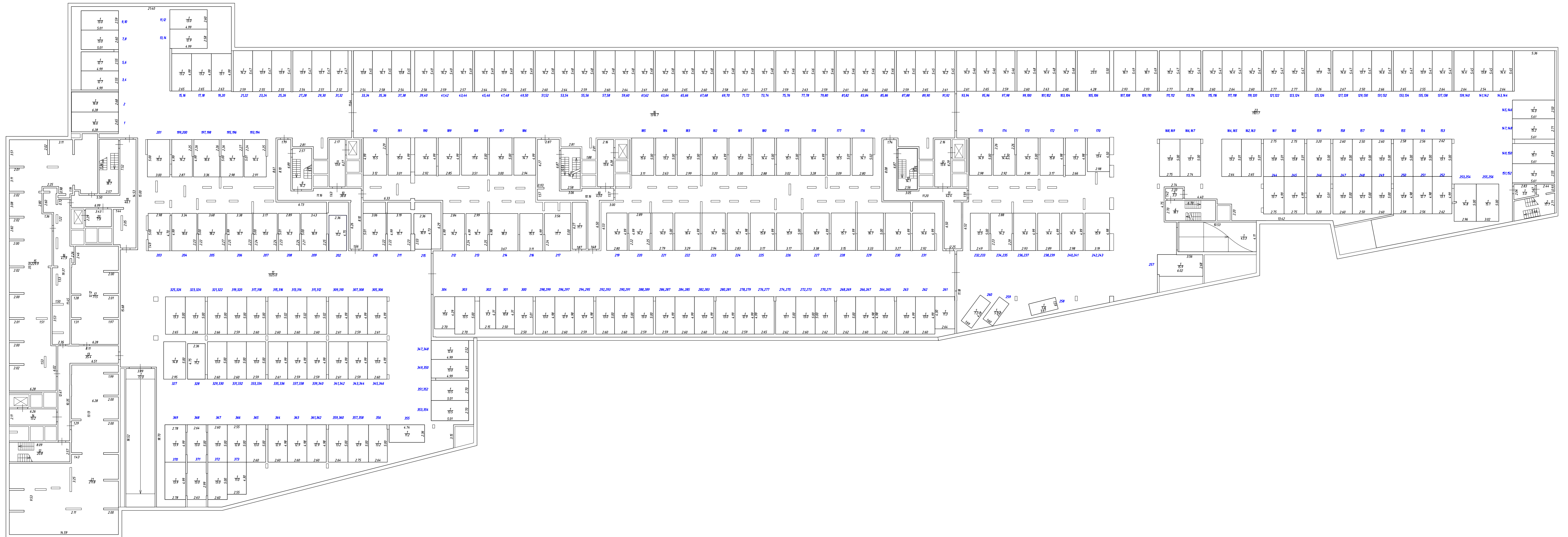

Масштаб 1:200

Условные обозначения:

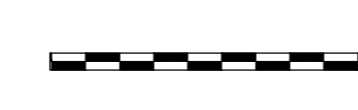

- перегородка

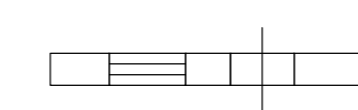

- стена с окном и дверью

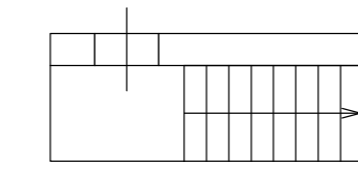

- лестница

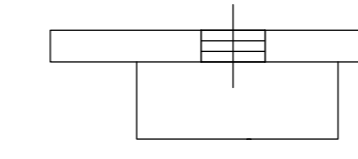

- дверь остекленная (на балкон, лоджию)

№	Технико-экономические показатели	Единица измерения	Кол-во по данным инвентаризации
1	Количество этажей	шт.	3-24, в т.ч. 2 подземных
2	Количество секций	секций	5
3	Общий строительный объем	куб.м	283638,3
4	В том числе подземной части	куб.м	70282,0
5	Площадь застройки	кв.м.	4503,3
6	Площадь многоквартирного дома	кв.м.	78211,8
7	Площадь жилых помещений (с учетом балконов, лоджий, веранд и террас)	кв.м.	42313,7
8	Общая площадь жилых помещений	кв.м.	42313,7
9	Площадь балконов, лоджий, веранд и террас	кв.м.	-
10	Площадь помещений без конкретной технологии	кв.м.	4073,3
11	Площадь коридоров, мест общего пользования, лестничных клеток	кв.м.	10050,8
12	Площадь помещений для обслуживания дома,	кв.м.	375,3
	в том числе ИТП:		205,3
13	Количество квартир	шт./кв.м.	735
В том числе:			
14	Студии	шт./кв.м.	42/1126,0
15	Однокомнатные	шт./кв.м.	231/9575,6
16	Двухкомнатные	шт./кв.м.	336/20582,1
17	Трехкомнатные	шт./кв.м.	126/11030,0
18	Площадь подземной автостоянки	кв.м.	15649,5
В том числе:			
19	Количество машино-мест	шт./кв.м.	580/6095,6

Схема геодезических построений

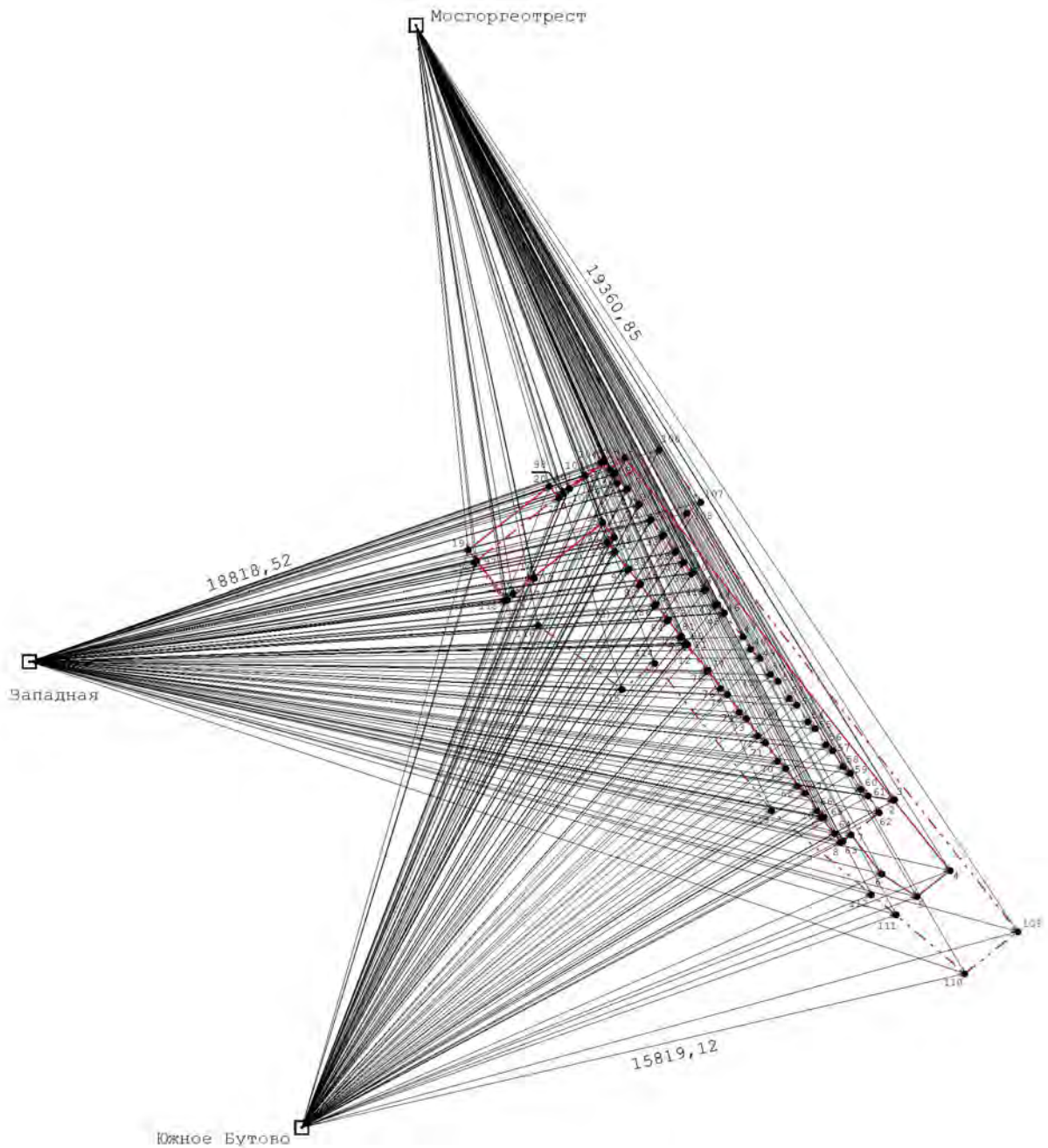



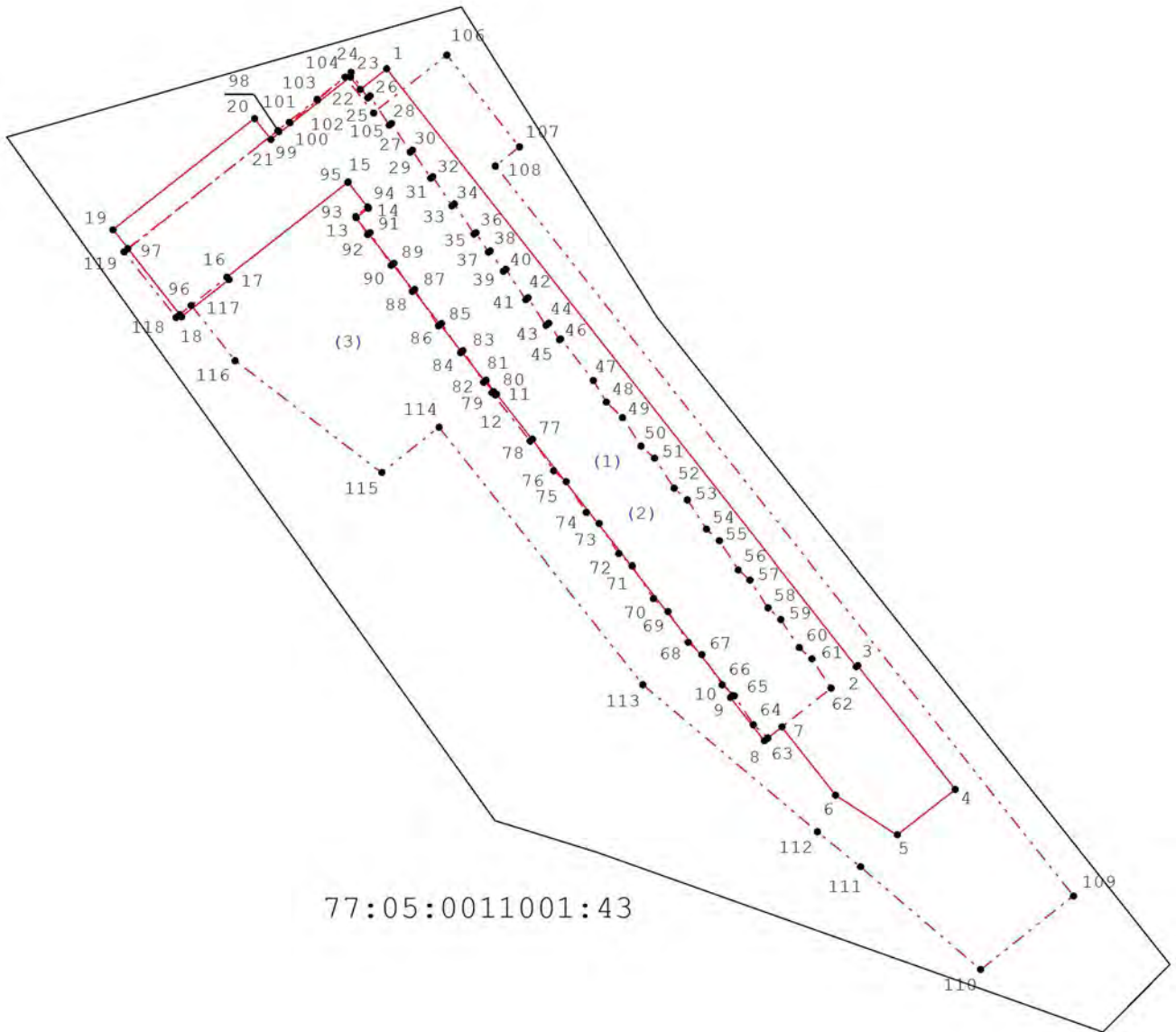

Условные обозначения:

- 1. ● - характерная точка контура здания, сооружения, объекта незавершенного строительства
- часть контура, образованного проекцией вновь образованного наземного конструктивного элемента здания, сооружения, объекта незавершенного строительства
- часть контура образованного проекцией вновь образованного подземного конструктивного элемента здания, сооружения, объекта незавершенного строительства
- часть контура образованного проекцией вновь образованного надземного конструктивного элемента здания, сооружения, объекта незавершенного строительства
- 68, 6 → - расстояние и направления геодезических построений при определении координат характерных точек
- Рублевская - пункт опорной межевой сети

Схема расположения объекта недвижимости на земельном участке



Условные обозначения:

- 1. ● - характерная точка контура здания, сооружения, объекта незавершенного строительства
-  - часть контура, образованного проекцией вновь образованного наземного конструктивного элемента здания, сооружения, объекта незавершенного строительства
-  - часть контура образованного проекцией вновь образованного подземного конструктивного элемента здания, сооружения, объекта незавершенного строительства
-  - часть контура образованного проекцией вновь образованного надземного конструктивного элемента здания, сооружения, объекта незавершенного строительства
-  - кадастровый номер земельного участка
-  - границы земельных участков

Чертеж контура объекта недвижимости

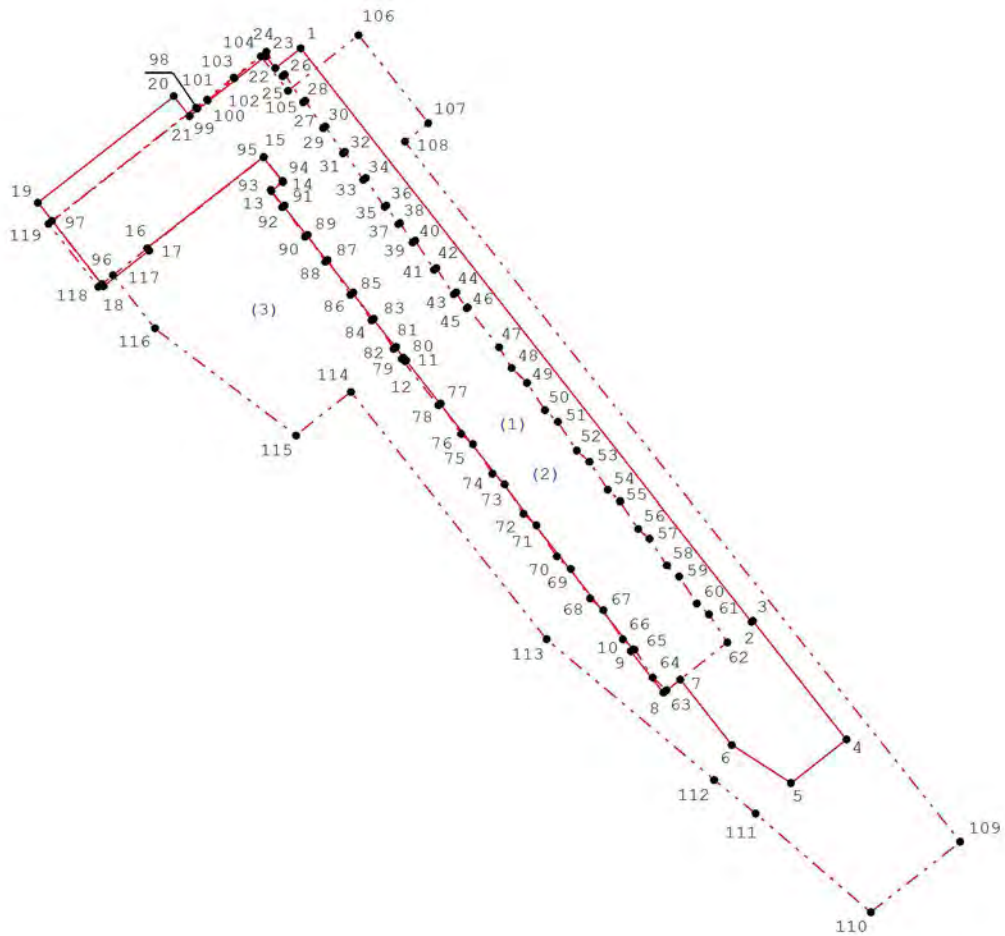

Масштаб 1:1 500

Условные обозначения:

1. - характерная точка контура здания, сооружения, объекта незавершенного строительства

— - часть контура, образованного проекцией вновь образованного наземного конструктивного элемента здания, сооружения, объекта незавершенного строительства

- - - - - часть контура образованного проекцией вновь образованного подземного конструктивного элемента здания, сооружения, объекта незавершенного строительства

- - - - - часть контура образованного проекцией вновь образованного надземного конструктивного элемента здания, сооружения, объекта незавершенного строительства

(1) - номер контура сооружения

Литера	№ Этажа	№ Помещения	№ Части помещения	Назначение комнаты	Формула подсчета площади	Общая площадь помещения с учетом лоджий, балконов, веранд, террас (кв.м)	Общая площадь нежилого помещения	В том числе площадь			Высота помещений по внутреннему обмеру, м	Площадь помещений общего пользования (кв.м)	Возведено, реконструировано, перепланировано без разрешения	Примечание
								Основная	Вспомогательная	Площадь лоджий, балконов, веранд, террас, (кв.м)				
1	2	3	4	5	6	7	8	9	10	11	12	13	14	15
	на отм. -4.950	1	1	Машино-место	2.71*5.00	13,6	13,6	13,6			2,10			
				Итого по пом.1:		13,6	13,6	13,6			2,10			
		2	1	Машино-место	2.54*5.00	12,7	12,7	12,7			2,10			
				Итого по пом.2:		12,7	12,7	12,7			2,10			
		3	1	Машино-место	2.49*5.00	12,5	12,5	12,5			2,10			
				Итого по пом.3:		12,5	12,5	12,5			2,10			
		4	1	Машино-место	2.59*5.00	13,0	13,0	13,0			2,10			
				Итого по пом.4:		13,0	13,0	13,0			2,10			
		5	1	Машино-место	2.60*5.00	13,0	13,0	13,0			2,10			
				Итого по пом.5:		13,0	13,0	13,0			2,10			
		6	1	Машино-место	2.60*5.00	13,0	13,0	13,0			2,10			
				Итого по пом.6:		13,0	13,0	13,0			2,10			
		7	1	Машино-место	5.00*2.59	13,0	13,0	13,0			2,10			
				Итого по пом.7:		13,0	13,0	13,0			2,10			
		8	1	Машино-место	5.01*2.62	13,1	13,1	13,1			2,10			
				Итого по пом.8:		13,1	13,1	13,1			2,10			
		9	1	Машино-место	5.01*2.64	13,2	13,2	13,2			2,10			
				Итого по пом.9:		13,2	13,2	13,2			2,10			
		10	1	Машино-место	5.01*2.69	13,5	13,5	13,5			2,10			
				Итого по пом.10:		13,5	13,5	13,5			2,10			
		11	1	Машино-место	5.48*2.62	14,4	14,4	14,4			2,10			
				Итого по пом.11:		14,4	14,4	14,4			2,10			
		12	1	Машино-место	5.48*2.55	14,0	14,0	14,0			2,10			
				Итого по пом.12:		14,0	14,0	14,0			2,10			
		13	1	Машино-место	5.48*2.56	14,0	14,0	14,0			2,10			
				Итого по пом.13:		14,0	14,0	14,0			2,10			
		14	1	Машино-место	5.46*2.52	13,8	13,8	13,8			2,10			
				Итого по пом.14:		13,8	13,8	13,8			2,10			
		15	1	Машино-место	5.46*2.51	13,7	13,7	13,7			2,10			
				Итого по пом.15:		13,7	13,7	13,7			2,10			
		16	1	Машино-место	5.46*2.30	12,6	12,6	12,6			2,10			
				Итого по пом.16:		12,6	12,6	12,6			2,10			
		17	1	Машино-место	2.30*5.49	12,6	12,6	12,6			2,10			
				Итого по пом.17:		12,6	12,6	12,6			2,10			
		18	1	Машино-место	5.49*2.49	13,7	13,7	13,7			2,10			
				Итого по пом.18:		13,7	13,7	13,7			2,10			
		19	1	Машино-место	5.49*2.33	12,8	12,8	12,8			2,10			
				Итого по пом.19:		12,8	12,8	12,8			2,10			
		20	1	Машино-место	5.47*2.60	14,2	14,2	14,2			2,10			
				Итого по пом.20:		14,2	14,2	14,2			2,10			
		21	1	Машино-место	5.47*2.55	13,9	13,9	13,9			2,10			
				Итого по пом.21:		13,9	13,9	13,9			2,10			
		22	1	Машино-место	5.47*2.59	14,2	14,2	14,2			2,10			
				Итого по пом.22:		14,2	14,2	14,2			2,10			
		23	1	Машино-место	5.47*2.65	14,5	14,5	14,5			2,10			
				Итого по пом.23:		14,5	14,5	14,5			2,10			

	24	1	Машино-место	5.47*2.54	13,9	13,9	13,9			2,10		
	Итого по пом.24:				13,9	13,9	13,9			2,10		
	25	1	Машино-место	5.47*2.65	14,5	14,5	14,5			2,10		
	Итого по пом.25:				14,5	14,5	14,5			2,10		
	26	1	Машино-место	5.47*2.65	14,5	14,5	14,5			2,10		
	Итого по пом.26:				14,5	14,5	14,5			2,10		
	27	1	Машино-место	5.47*2.55	13,9	13,9	13,9			2,10		
	Итого по пом.27:				13,9	13,9	13,9			2,10		
	28	1	Машино-место	5.47*2.64	14,4	14,4	14,4			2,10		
	Итого по пом.28:				14,4	14,4	14,4			2,10		
	29	1	Машино-место	5.48*2.64	14,5	14,5	14,5			2,10		
	Итого по пом.29:				14,5	14,5	14,5			2,10		
	30	1	Машино-место	5.48*2.55	14,0	14,0	14,0			2,10		
	Итого по пом.30:				14,0	14,0	14,0			2,10		
	31	1	Машино-место	5.48*2.63	14,4	14,4	14,4			2,10		
	Итого по пом.31:				14,4	14,4	14,4			2,10		
	32	1	Машино-место	5.47*2.66	14,6	14,6	14,6			2,10		
	Итого по пом.32:				14,6	14,6	14,6			2,10		
	33	1	Машино-место	5.47*2.55	13,9	13,9	13,9			2,10		
	Итого по пом.33:				13,9	13,9	13,9			2,10		
	34	1	Машино-место	5.47*2.64	14,4	14,4	14,4			2,10		
	Итого по пом.34:				14,4	14,4	14,4			2,10		
	35	1	Машино-место	5.47*2.65	14,5	14,5	14,5			2,10		
	Итого по пом.35:				14,5	14,5	14,5			2,10		
	36	1	Машино-место	5.47*2.56	14,0	14,0	14,0			2,10		
	Итого по пом.36:				14,0	14,0	14,0			2,10		
	37	1	Машино-место	5.47*2.65	14,5	14,5	14,5			2,10		
	Итого по пом.37:				14,5	14,5	14,5			2,10		
	38	1	Машино-место	5.48*2.65	14,5	14,5	14,5			2,10		
	Итого по пом.38:				14,5	14,5	14,5			2,10		
	39	1	Машино-место	5.48*2.55	14,0	14,0	14,0			2,10		
	Итого по пом.39:				14,0	14,0	14,0			2,10		
	40	1	Машино-место	5.48*2.65	14,5	14,5	14,5			2,10		
	Итого по пом.40:				14,5	14,5	14,5			2,10		
	41	1	Машино-место	5.46*2.64	14,4	14,4	14,4			2,10		
	Итого по пом.41:				14,4	14,4	14,4			2,10		
	42	1	Машино-место	5.46*2.55	13,9	13,9	13,9			2,10		
	Итого по пом.42:				13,9	13,9	13,9			2,10		
	43	1	Машино-место	5.46*2.64	14,4	14,4	14,4			2,10		
	Итого по пом.43:				14,4	14,4	14,4			2,10		
	44	1	Машино-место	5.48*2.54	13,9	13,9	13,9			2,10		
	Итого по пом.44:				13,9	13,9	13,9			2,10		
	45	1	Машино-место	5.48*2.51	13,8	13,8	13,8			2,10		
	Итого по пом.45:				13,8	13,8	13,8			2,10		
	46	1	Машино-место	5.48*2.31	12,7	12,7	12,7			2,10		
	Итого по пом.46:				12,7	12,7	12,7			2,10		
	47	1	Машино-место	5.45*2.30	12,5	12,5	12,5			2,10		
	Итого по пом.47:				12,5	12,5	12,5			2,10		
	48	1	Машино-место	5.45*2.51	13,7	13,7	13,7			2,10		
	Итого по пом.48:				13,7	13,7	13,7			2,10		
	49	1	Машино-место	5.45*2.55	13,9	13,9	13,9			2,10		
	Итого по пом.49:				13,9	13,9	13,9			2,10		
	50	1	Машино-место	5.45*2.63	14,3	14,3	14,3			2,10		
	Итого по пом.50:				14,3	14,3	14,3			2,10		
	51	1	Машино-место	5.45*2.61	14,2	14,2	14,2			2,10		
	Итого по пом.51:				14,2	14,2	14,2			2,10		
	52	1	Машино-место	5.45*2.62	14,3	14,3	14,3			2,10		
	Итого по пом.52:				14,3	14,3	14,3			2,10		

	53	1	Машино-место	5.46*4.32	23,6	23,6	23,6			2,10		
Итого по пом.53:					23,6	23,6	23,6			2,10		
	54	1	Машино-место	5.45*2.93	16,0	16,0	16,0			2,10		
Итого по пом.54:					16,0	16,0	16,0			2,10		
	55	1	Машино-место	5.45*2.93	16,0	16,0	16,0			2,10		
Итого по пом.55:					16,0	16,0	16,0			2,10		
	56	1	Машино-место	5.47*2.78	15,2	15,2	15,2			2,10		
Итого по пом.56:					15,2	15,2	15,2			2,10		
	57	1	Машино-место	5.47*2.78	15,2	15,2	15,2			2,10		
Итого по пом.57:					15,2	15,2	15,2			2,10		
	58	1	Машино-место	5.47*2.67	14,6	14,6	14,6			2,10		
Итого по пом.58:					14,6	14,6	14,6			2,10		
	59	1	Машино-место	5.47*2.50	13,7	13,7	13,7			2,10		
Итого по пом.59:					13,7	13,7	13,7			2,10		
	60	1	Машино-место	5.47*2.67	14,6	14,6	14,6			2,10		
Итого по пом.60:					14,6	14,6	14,6			2,10		
	61	1	Машино-место	5.49*2.78	15,3	15,3	15,3			2,10		
Итого по пом.61:					15,3	15,3	15,3			2,10		
	62	1	Машино-место	5.49*2.77	15,2	15,2	15,2			2,10		
Итого по пом.62:					15,2	15,2	15,2			2,10		
	63	1	Машино-место	5.48*3.26	17,9	17,9	17,9			2,10		
Итого по пом.63:					17,9	17,9	17,9			2,10		
	64	1	Машино-место	5.48*2.67	14,6	14,6	14,6			2,10		
Итого по пом.64:					14,6	14,6	14,6			2,10		
	65	1	Машино-место	5.48*2.50	13,7	13,7	13,7			2,10		
Итого по пом.65:					13,7	13,7	13,7			2,10		
	66	1	Машино-место	5.48*2.65	14,5	14,5	14,5			2,10		
Итого по пом.66:					14,5	14,5	14,5			2,10		
	67	1	Машино-место	5.48*2.65	14,5	14,5	14,5			2,10		
Итого по пом.67:					14,5	14,5	14,5			2,10		
	68	1	Машино-место	5.48*2.55	14,0	14,0	14,0			2,10		
Итого по пом.68:					14,0	14,0	14,0			2,10		
	69	1	Машино-место	5.48*2.65	14,5	14,5	14,5			2,10		
Итого по пом.69:					14,5	14,5	14,5			2,10		
	70	1	Машино-место	5.47*2.64	14,4	14,4	14,4			2,10		
Итого по пом.70:					14,4	14,4	14,4			2,10		
	71	1	Машино-место	5.47*2.56	14,0	14,0	14,0			2,10		
Итого по пом.71:					14,0	14,0	14,0			2,10		
	72	1	Машино-место	5.47*2.65	14,5	14,5	14,5			2,10		
Итого по пом.72:					14,5	14,5	14,5			2,10		
	73	1	Машино-место	2.60*5.58	14,5	14,5	14,5			2,10		
Итого по пом.73:					14,5	14,5	14,5			2,10		
	74	1	Машино-место	5.58*2.60	14,5	14,5	14,5			2,10		
Итого по пом.74:					14,5	14,5	14,5			2,10		
	75	1	Машино-место	2.61*5.61	14,6	14,6	14,6			2,10		
Итого по пом.75:					14,6	14,6	14,6			2,10		
	76	1	Машино-место	5.61*2.61	14,6	14,6	14,6			2,10		
Итого по пом.76:					14,6	14,6	14,6			2,10		
	77	1	Машино-место	5.00*2.54	12,7	12,7	12,7			2,10		
Итого по пом.77:					12,7	12,7	12,7			2,10		
	78	1	Машино-место	5.00*2.55	12,8	12,8	12,8			2,10		
Итого по пом.78:					12,8	12,8	12,8			2,10		
	79	1	Машино-место	2.60*5.00	13,0	13,0	13,0			2,10		
Итого по пом.79:					13,0	13,0	13,0			2,10		
	80	1	Машино-место	2.51*4.50	11,3	11,3	11,3			2,10		
Итого по пом.80:					11,3	11,3	11,3			2,10		
	81	1	Машино-место	4.50*2.50	11,3	11,3	11,3			2,10		
Итого по пом.81:					11,3	11,3	11,3			2,10		

	82	1	Машино-место	4.50*2.50	11,3	11,3	11,3			2,10			
	Итого по пом.82:				11,3	11,3	11,3			2,10			
	83	1	Машино-место	3.20*4.99	16,0	16,0	16,0			2,10			
	Итого по пом.83:				16,0	16,0	16,0			2,10			
	84	1	Машино-место	2.75*4.99	13,7	13,7	13,7			2,10			
	Итого по пом.84:				13,7	13,7	13,7			2,10			
	85	1	Машино-место	4.99*2.74	13,7	13,7	13,7			2,10			
	Итого по пом.85:				13,7	13,7	13,7			2,10			
	86	1	Машино-место	2.66*4.99	13,3	13,3	13,3			2,10			
	Итого по пом.86:				13,3	13,3	13,3			2,10			
	87	1	Машино-место	4.99*2.64	13,2	13,2	13,2			2,10			
	Итого по пом.87:				13,2	13,2	13,2			2,10			
	88	1	Машино-место	5.00*2.75	13,8	13,8	13,8			2,10			
	Итого по пом.88:				13,8	13,8	13,8			2,10			
	89	1	Машино-место	5.00*2.75	13,8	13,8	13,8			2,10			
	Итого по пом.89:				13,8	13,8	13,8			2,10			
	90	1	Машино-место	5.02*3.10-0.05*1.75- 0.05*1.74-0.32*0.26- 0.73*0.35-0.56*0.05	15,0	15,0	15,0			2,10			
	Итого по пом.90:				15,0	15,0	15,0			2,10			
	91	1	Машино-место	5.01*2.69	13,5	13,5	13,5			2,10			
	Итого по пом.91:				13,5	13,5	13,5			2,10			
	92	1	Машино-место	3.13*5.01	15,7	15,7	15,7			2,10			
	Итого по пом.92:				15,7	15,7	15,7			2,10			
	93	1	Машино-место	5.01*2.99-1.73*0.05- 1.75*0.05	14,8	14,8	14,8			2,10			
	Итого по пом.93:				14,8	14,8	14,8			2,10			
	94	1	Машино-место	2.84*4.99	14,2	14,2	14,2			2,10			
	Итого по пом.94:				14,2	14,2	14,2			2,10			
	95	1	Машино-место	2.97*4.99	14,8	14,8	14,8			2,10			
	Итого по пом.95:				14,8	14,8	14,8			2,10			
	96	1	Машино-место	5.00*2.85-1.72*0.05	14,2	14,2	14,2			2,10			
	Итого по пом.96:				14,2	14,2	14,2			2,10			
	97	1	Машино-место	3.09*5.00	15,5	15,5	15,5			2,10			
	Итого по пом.97:				15,5	15,5	15,5			2,10			
	98	1	Машино-место	3.09*5.00-1.75*0.05- 1.74*0.05	15,3	15,3	15,3			2,10			
	Итого по пом.98:				15,3	15,3	15,3			2,10			
	99	1	Машино-место	5.00*3.09-1.75*0.05- 1.75*0.05-0.05*0.10- 0.43*0.15-1.84*0.06	15,1	15,1	15,1			2,10			
	Итого по пом.99:				15,1	15,1	15,1			2,10			
	100	1	Машино-место	2.93*5.00-1.49*0.03- 1.75*0.05-0.17*0.42- 0.07*1.86	14,3	14,3	14,3			2,10			
	Итого по пом.100:				14,3	14,3	14,3			2,10			
	101	1	Машино-место	5.00*3.09-1.78*0.05- 0.29*0.05	15,4	15,4	15,4			2,10			
	Итого по пом.101:				15,4	15,4	15,4			2,10			
	102	1	Машино-место	2.94*4.29	12,6	12,6	12,6			2,10			
	Итого по пом.102:				12,6	12,6	12,6			2,10			
	103	1	Машино-место	5.00*2.97	14,9	14,9	14,9			2,10			
	Итого по пом.103:				14,9	14,9	14,9			2,10			
	104	1	Машино-место	4.98*3.50	17,4	17,4	17,4			2,10			
	Итого по пом.104:				17,4	17,4	17,4			2,10			
	105	1	Машино-место	4.99*2.91-1.76*0.05- 1.72*0.05-1.23*0.05	14,3	14,3	14,3			2,10			
	Итого по пом.105:				14,3	14,3	14,3			2,10			
	106	1	Машино-место	2.90*5.00	14,5	14,5	14,5			2,10			
	Итого по пом.106:				14,5	14,5	14,5			2,10			

	107	1	Машино-место	5.00*3.06-1.75*0.05- 1.76*0.05-0.48*0.05	15,1	15,1	15,1		2,10			
	Итого по пом.107:				15,1	15,1	15,1		2,10			
	108	1	Машино-место	4.99*3.15-1.76*0.05	15,6	15,6	15,6		2,10			
	Итого по пом.108:				15,6	15,6	15,6		2,10			
	109	1	Машино-место	2.88*4.29-1.74*0.05	12,3	12,3	12,3		2,10			
	Итого по пом.109:				12,3	12,3	12,3		2,10			
	110	1	Машино-место	2.96*4.30-1.77*0.03- 1.72*0.05	12,6	12,6	12,6		2,10			
	Итого по пом.110:				12,6	12,6	12,6		2,10			
	111	1	Машино-место	3.69*5.00-1.72*0.05	18,4	18,4	18,4		2,10			
	Итого по пом.111:				18,4	18,4	18,4		2,10			
	112	1	Машино-место	5.00*3.38-1.73*0.05- 1.71*0.05	16,7	16,7	16,7		2,10			
	Итого по пом.112:				16,7	16,7	16,7		2,10			
	113	1	Машино-место	5.00*3.18-1.70*0.05- 1.71*0.05	15,7	15,7	15,7		2,10			
	Итого по пом.113:				15,7	15,7	15,7		2,10			
	114	1	Машино-место	2.89*5.00-1.71*0.05- 1.70*0.05	14,3	14,3	14,3		2,10			
	Итого по пом.114:				14,3	14,3	14,3		2,10			
	115	1	Машино-место	3.41*4.98-1.71*0.05	16,9	16,9	16,9		2,10			
	Итого по пом.115:				16,9	16,9	16,9		2,10			
	116	1	Машино-место	3.07*4.99-1.71*0.05	15,2	15,2	15,2		2,10			
	Итого по пом.116:				15,2	15,2	15,2		2,10			
	117	1	Машино-место	3.21*4.99-1.73*0.05- 1.72*0.05	15,8	15,8	15,8		2,10			
	Итого по пом.117:				15,8	15,8	15,8		2,10			
	118	1	Машино-место	5.00*2.92-1.73*0.05	14,5	14,5	14,5		2,10			
	Итого по пом.118:				14,5	14,5	14,5		2,10			
	119	1	Машино-место	5.01*2.98-1.74*0.05- 1.72*0.05	14,8	14,8	14,8		2,10			
	Итого по пом.119:				14,8	14,8	14,8		2,10			
	120	1	Машино-место	5.00*2.81	14,1	14,1	14,1		2,10			
	Итого по пом.120:				14,1	14,1	14,1		2,10			
	121	1	Машино-место	5.00*2.80	14,0	14,0	14,0		2,10			
	Итого по пом.121:				14,0	14,0	14,0		2,10			
	122	1	Машино-место	2.89*5.00-1.76*0.05- 1.75*0.05	14,3	14,3	14,3		2,10			
	Итого по пом.122:				14,3	14,3	14,3		2,10			
	123	1	Машино-место	5.01*2.98-1.78*0.05- 1.75*0.05	14,8	14,8	14,8		2,10			
	Итого по пом.123:				14,8	14,8	14,8		2,10			
	124	1	Машино-место	4.99*2.81	14,0	14,0	14,0		2,10			
	Итого по пом.124:				14,0	14,0	14,0		2,10			
	125	1	Машино-место	5.01*2.79	14,0	14,0	14,0		2,10			
	Итого по пом.125:				14,0	14,0	14,0		2,10			
	126	1	Машино-место	4.99*2.95-1.75*0.05- 1.74*0.05	14,5	14,5	14,5		2,10			
	Итого по пом.126:				14,5	14,5	14,5		2,10			
	127	1	Машино-место	4.99*2.81	14,0	14,0	14,0		2,10			
	Итого по пом.127:				14,0	14,0	14,0		2,10			
	128	1	Машино-место	5.00*2.80	14,0	14,0	14,0		2,10			
	Итого по пом.128:				14,0	14,0	14,0		2,10			
	129	1	Машино-место	4.99*2.80	14,0	14,0	14,0		2,10			
	Итого по пом.129:				14,0	14,0	14,0		2,10			
	130	1	Машино-место	4.99*2.82	14,1	14,1	14,1		2,10			
	Итого по пом.130:				14,1	14,1	14,1		2,10			
	131	1	Машино-место	5.00*2.81	14,1	14,1	14,1		2,10			
	Итого по пом.131:				14,1	14,1	14,1		2,10			
	132	1	Машино-место	5.01*2.79	14,0	14,0	14,0		2,10			

Итого по пом.132:					14,0	14,0	14,0			2,10		
	133	1	Машино-место	4.99*2.54-1.75*0.05	12,6	12,6	12,6			2,10		
Итого по пом.133:					12,6	12,6	12,6			2,10		
	134	1	Машино-место	5.00*2.90-1.71*0.05- 1.74*0.05	14,3	14,3	14,3			2,10		
Итого по пом.134:					14,3	14,3	14,3			2,10		
	135	1	Машино-место	5.01*3.07-1.74*0.05- 1.70*0.05	15,2	15,2	15,2			2,10		
Итого по пом.135:					15,2	15,2	15,2			2,10		
	136	1	Машино-место	4.99*3.09-1.72*0.05- 1.71*0.05	15,2	15,2	15,2			2,10		
Итого по пом.136:					15,2	15,2	15,2			2,10		
	137	1	Машино-место	5.01*3.00-1.74*0.05- 1.72*0.05	14,9	14,9	14,9			2,10		
Итого по пом.137:					14,9	14,9	14,9			2,10		
	138	1	Машино-место	5.00*2.80	14,0	14,0	14,0			2,10		
Итого по пом.138:					14,0	14,0	14,0			2,10		
	139	1	Машино-место	2.76*5.00	13,8	13,8	13,8			2,10		
Итого по пом.139:					13,8	13,8	13,8			2,10		
	140	1	Машино-место	2.74*4.99	13,7	13,7	13,7			2,10		
Итого по пом.140:					13,7	13,7	13,7			2,10		
	141	1	Машино-место	3.20*5.00	16,0	16,0	16,0			2,10		
Итого по пом.141:					16,0	16,0	16,0			2,10		
	142	1	Машино-место	4.79*2.50	12,0	12,0	12,0			2,10		
Итого по пом.142:					12,0	12,0	12,0			2,10		
	143	1	Машино-место	3.69*1.61	5,9	5,9	5,9			2,10		
Итого по пом.143:					5,9	5,9	5,9			2,10		
	144	1	Машино-место	3.69*1.60	5,9	5,9	5,9			2,10		
Итого по пом.144:					5,9	5,9	5,9			2,10		
	145	1	Машино-место	4.32*2.60	11,2	11,2	11,2			2,10		
Итого по пом.145:					11,2	11,2	11,2			2,10		
	146	1	Машино-место	5.00*2.61	13,1	13,1	13,1			2,10		
Итого по пом.146:					13,1	13,1	13,1			2,10		
	147	1	Машино-место	5.00*2.60	13,0	13,0	13,0			2,10		
Итого по пом.147:					13,0	13,0	13,0			2,10		
	148	1	Машино-место	5.01*2.60	13,0	13,0	13,0			2,10		
Итого по пом.148:					13,0	13,0	13,0			2,10		
	149	1	Машино-место	5.01*2.60	13,0	13,0	13,0			2,10		
Итого по пом.149:					13,0	13,0	13,0			2,10		
	150	1	Машино-место	5.01*2.60	13,0	13,0	13,0			2,10		
Итого по пом.150:					13,0	13,0	13,0			2,10		
	151	1	Машино-место	2.60*5.00	13,0	13,0	13,0			2,10		
Итого по пом.151:					13,0	13,0	13,0			2,10		
	152	1	Машино-место	5.00*2.60	13,0	13,0	13,0			2,10		
Итого по пом.152:					13,0	13,0	13,0			2,10		
	153	1	Машино-место	5.00*2.61	13,1	13,1	13,1			2,10		
Итого по пом.153:					13,1	13,1	13,1			2,10		
	154	1	Машино-место	5.00*2.61	13,1	13,1	13,1			2,10		
Итого по пом.154:					13,1	13,1	13,1			2,10		
	155	1	Машино-место	5.00*2.60	13,0	13,0	13,0			2,10		
Итого по пом.155:					13,0	13,0	13,0			2,10		
	156	1	Машино-место	5.00*2.59	13,0	13,0	13,0			2,10		
Итого по пом.156:					13,0	13,0	13,0			2,10		
	157	1	Машино-место	2.59*5.00	13,0	13,0	13,0			2,10		
Итого по пом.157:					13,0	13,0	13,0			2,10		
	158	1	Машино-место	5.00*2.60	13,0	13,0	13,0			2,10		
Итого по пом.158:					13,0	13,0	13,0			2,10		
	159	1	Машино-место	5.00*2.60	13,0	13,0	13,0			2,10		
Итого по пом.159:					13,0	13,0	13,0			2,10		

	160	1	Машино-место	2.60*5.02	13,1	13,1	13,1			2,10		
	Итого по пом.160:				13,1	13,1	13,1			2,10		
	161	1	Машино-место	5.02*2.60	13,1	13,1	13,1			2,10		
	Итого по пом.161:				13,1	13,1	13,1			2,10		
	162	1	Машино-место	5.02*2.59	13,0	13,0	13,0			2,10		
	Итого по пом.162:				13,0	13,0	13,0			2,10		
	163	1	Машино-место	2.60*5.01	13,0	13,0	13,0			2,10		
	Итого по пом.163:				13,0	13,0	13,0			2,10		
	164	1	Машино-место	5.01*2.60	13,0	13,0	13,0			2,10		
	Итого по пом.164:				13,0	13,0	13,0			2,10		
	165	1	Машино-место	5.01*2.61	13,1	13,1	13,1			2,10		
	Итого по пом.165:				13,1	13,1	13,1			2,10		
	166	1	Машино-место	5.00*2.50	12,5	12,5	12,5			2,10		
	Итого по пом.166:				12,5	12,5	12,5			2,10		
	167	1	Машино-место	5.00*2.49	12,5	12,5	12,5			2,10		
	Итого по пом.167:				12,5	12,5	12,5			2,10		
	168	1	Машино-место	5.00*2.15	10,8	10,8	10,8			2,10		
	Итого по пом.168:				10,8	10,8	10,8			2,10		
	169	1	Машино-место	2.68*5.02	13,5	13,5	13,5			2,10		
	Итого по пом.169:				13,5	13,5	13,5			2,10		
	170	1	Машино-место	4.31*2.48	10,7	10,7	10,7			2,10		
	Итого по пом.170:				10,7	10,7	10,7			2,10		
	171	1	Машино-место	4.98*2.61	13,0	13,0	13,0			2,10		
	Итого по пом.171:				13,0	13,0	13,0			2,10		
	172	1	Машино-место	4.98*2.61	13,0	13,0	13,0			2,10		
	Итого по пом.172:				13,0	13,0	13,0			2,10		
	173	1	Машино-место	4.98*2.60	12,9	12,9	12,9			2,10		
	Итого по пом.173:				12,9	12,9	12,9			2,10		
	174	1	Машино-место	4.99*2.60	13,0	13,0	13,0			2,10		
	Итого по пом.174:				13,0	13,0	13,0			2,10		
	175	1	Машино-место	4.99*2.58	12,9	12,9	12,9			2,10		
	Итого по пом.175:				12,9	12,9	12,9			2,10		
	176	1	Машино-место	4.99*2.58	12,9	12,9	12,9			2,10		
	Итого по пом.176:				12,9	12,9	12,9			2,10		
	177	1	Машино-место	4.98*2.59	12,9	12,9	12,9			2,10		
	Итого по пом.177:				12,9	12,9	12,9			2,10		
	178	1	Машино-место	4.98*2.60	12,9	12,9	12,9			2,10		
	Итого по пом.178:				12,9	12,9	12,9			2,10		
	179	1	Машино-место	4.98*2.60	12,9	12,9	12,9			2,10		
	Итого по пом.179:				12,9	12,9	12,9			2,10		
	180	1	Машино-место	2.30*5.02	11,5	11,5	11,5			2,10		
	Итого по пом.180:				11,5	11,5	11,5			2,10		
	181	1	Машино-место	5.02*2.30	11,5	11,5	11,5			2,10		
	Итого по пом.181:				11,5	11,5	11,5			2,10		
	182	1	Машино-место	2.29*5.00	11,5	11,5	11,5			2,10		
	Итого по пом.182:				11,5	11,5	11,5			2,10		
	183	1	Машино-место	5.00*2.30	11,5	11,5	11,5			2,10		
	Итого по пом.183:				11,5	11,5	11,5			2,10		
	184	1	Машино-место	2.50*4.99	12,5	12,5	12,5			2,10		
	Итого по пом.184:				12,5	12,5	12,5			2,10		
	185	1	Машино-место	5.00*2.62	13,1	13,1	13,1			2,10		
	Итого по пом.185:				13,1	13,1	13,1			2,10		
	186	1	Машино-место	5.00*2.61	13,1	13,1	13,1			2,10		
	Итого по пом.186:				13,1	13,1	13,1			2,10		
	187	1	Машино-место	5.00*2.58	12,9	12,9	12,9			2,10		
	Итого по пом.187:				12,9	12,9	12,9			2,10		
	188	1	Машино-место	5.00*2.60	13,0	13,0	13,0			2,10		
	Итого по пом.188:				13,0	13,0	13,0			2,10		

	189	1	Машино-место	5.00*2.61	13,1	13,1	13,1			2,10		
Итого по пом.189:					13,1	13,1	13,1			2,10		
	190	1	Машино-место	5.00*2.60	13,0	13,0	13,0			2,10		
Итого по пом.190:					13,0	13,0	13,0			2,10		
	191	1	Машино-место	4.99*2.60	13,0	13,0	13,0			2,10		
Итого по пом.191:					13,0	13,0	13,0			2,10		
	192	1	Машино-место	4.99*2.59	12,9	12,9	12,9			2,10		
Итого по пом.192:					12,9	12,9	12,9			2,10		
	193	1	Машино-место	4.99*2.60	13,0	13,0	13,0			2,10		
Итого по пом.193:					13,0	13,0	13,0			2,10		
	194	1	Машино-место	4.30*2.58	11,1	11,1	11,1			2,10		
Итого по пом.194:					11,1	11,1	11,1			2,10		
	195	1	Машино-место	4.99*2.59	12,9	12,9	12,9			2,10		
Итого по пом.195:					12,9	12,9	12,9			2,10		
	196	1	Машино-место	2.64*4.99-0.64*0.05	13,1	13,1	13,1			2,10		
Итого по пом.196:					13,1	13,1	13,1			2,10		
	197	1	Машино-место	2.60*4.99	13,0	13,0	13,0			2,10		
Итого по пом.197:					13,0	13,0	13,0			2,10		
	198	1	Машино-место	4.99*2.59	12,9	12,9	12,9			2,10		
Итого по пом.198:					12,9	12,9	12,9			2,10		
	199	1	Машино-место	4.99*2.62	13,1	13,1	13,1			2,10		
Итого по пом.199:					13,1	13,1	13,1			2,10		
	200	1	Машино-место	5.02*2.69	13,5	13,5	13,5			2,10		
Итого по пом.200:					13,5	13,5	13,5			2,10		
	201	1	Машино-место	5.00*3.65	18,3	18,3	18,3			2,10		
Итого по пом.201:					18,3	18,3	18,3			2,10		
	202	1	Машино-место	3.65*4.28	15,6	15,6	15,6			2,10		
Итого по пом.202:					15,6	15,6	15,6			2,10		
	203	1	Машино-место	2.69*3.71	10,0	10,0	10,0			2,10		
Итого по пом.203:					10,0	10,0	10,0			2,10		
	204	1	Машино-место	4.98*2.70	13,4	13,4	13,4			2,10		
Итого по пом.204:					13,4	13,4	13,4			2,10		
	205	1	Машино-место	2.71*4.98	13,5	13,5	13,5			2,10		
Итого по пом.205:					13,5	13,5	13,5			2,10		
	206	1	Машино-место	2.60*5.01	13,0	13,0	13,0			2,10		
Итого по пом.206:					13,0	13,0	13,0			2,10		
	207	1	Машино-место	2.50*4.30	10,8	10,8	10,8			2,10		
Итого по пом.207:					10,8	10,8	10,8			2,10		
	218	1	Машино-место	5.20*2.26	11,8	11,8	11,8			2,10		
Итого по пом.218:					11,8	11,8	11,8			2,10		
Итого по нежилым помещениям:					2858,7	2858,7	2858,7					

Литера	№ Этажа	№ Помещения	№ части помещения	Назначение комнаты	Формула подсчета площади	Общая площадь помещения с учетом лоджий, балконов, веранд, террас (кв.м)	Общая площадь нежилого помещения	В том числе площадь			Высота помещений по внутреннему обмеру, м	Площадь помещений общего пользования (кв. м)	Возведено, реконструировано, перепланировано без разрешения	Примечание
								Основная	Вспомогательная	Площадь лоджий, балконов, веранд, террас, (кв.м)				
1	2	3	4	5	6	7	8	9	10	11	12	13	14	15
	на от. 9.150	1	1	Машино-место	2.65*6.28	16,6	16,6	16,6			2,10			
					Итого по пом.1:	16,6	16,6	16,6			2,10			
		2	1	Машино-место	2.68*6.28	16,8	16,8	16,8			2,10			
					Итого по пом.2:	16,8	16,8	16,8			2,10			
		3,4	1	Машино-место	2.55*4.99	12,7	12,7	12,7			2,10			
					Итого по пом.3,4:	12,7	12,7	12,7			2,10			
		5,6	1	Машино-место	2.55*4.99	12,7	12,7	12,7			2,10			
					Итого по пом.5,6:	12,7	12,7	12,7			2,10			
		7,8	1	Машино-место	2.60*5.01	13,0	13,0	13,0			2,10			
					Итого по пом.7,8:	13,0	13,0	13,0			2,10			
		9,10	1	Машино-место	2.59*5.01	13,0	13,0	13,0			2,10			
					Итого по пом.9,10:	13,0	13,0	13,0			2,10			
		11,12	1	Машино-место	4.99*2.60	13,0	13,0	13,0			2,10			
					Итого по пом.11,12:	13,0	13,0	13,0			2,10			
		13,14	1	Машино-место	2.58*4.99	12,9	12,9	12,9			2,10			
					Итого по пом.13,14:	12,9	12,9	12,9			2,10			
		15,16	1	Машино-место	2.65*4.99	13,2	13,2	13,2			2,10			
					Итого по пом.15,16:	13,2	13,2	13,2			2,10			
		17,18	1	Машино-место	2.65*4.99	13,2	13,2	13,2			2,10			
					Итого по пом.17,18:	13,2	13,2	13,2			2,10			
		19,20	1	Машино-место	2.63*4.99	13,1	13,1	13,1			2,10			
					Итого по пом.19,20:	13,1	13,1	13,1			2,10			
		21,22	1	Машино-место	2.59*5.47	14,2	14,2	14,2			2,10			
					Итого по пом.21,22:	14,2	14,2	14,2			2,10			
		23,24	1	Машино-место	5.47*2.55	13,9	13,9	13,9			2,10			
					Итого по пом.23,24:	13,9	13,9	13,9			2,10			
		25,26	1	Машино-место	5.47*2.55	13,9	13,9	13,9			2,10			
					Итого по пом.25,26:	13,9	13,9	13,9			2,10			
		27,28	1	Машино-место	5.47*2.54	13,9	13,9	13,9			2,10			
					Итого по пом.27,28:	13,9	13,9	13,9			2,10			
		29,30	1	Машино-место	5.47*2.51	13,7	13,7	13,7			2,10			
					Итого по пом.29,30:	13,7	13,7	13,7			2,10			
		31,32	1	Машино-место	5.47*2.32	12,7	12,7	12,7			2,10			
					Итого по пом.31,32:	12,7	12,7	12,7			2,10			
		33,34	1	Машино-место	5.45*2.54	13,8	13,8	13,8			2,10			
					Итого по пом.33,34:	13,8	13,8	13,8			2,10			
		35,36	1	Машино-место	5.45*2.58	14,1	14,1	14,1			2,10			
					Итого по пом.35,36:	14,1	14,1	14,1			2,10			
		37,38	1	Машино-место	5.45*2.54	13,8	13,8	13,8			2,10			
					Итого по пом.37,38:	13,8	13,8	13,8			2,10			
		39,40	1	Машино-место	5.49*2.56	14,1	14,1	14,1			2,10			
					Итого по пом.39,40:	14,1	14,1	14,1			2,10			
		41,42	1	Машино-место	5.49*2.59	14,2	14,2	14,2			2,10			
					Итого по пом.41,42:	14,2	14,2	14,2			2,10			
		43,44	1	Машино-место	5.49*2.57	14,1	14,1	14,1			2,10			
					Итого по пом.43,44:	14,1	14,1	14,1			2,10			
		45,46	1	Машино-место	5.49*2.64	14,5	14,5	14,5			2,10			
					Итого по пом.45,46:	14,5	14,5	14,5			2,10			
		47,48	1	Машино-место	5.49*2.54	13,9	13,9	13,9			2,10			
					Итого по пом.47,48:	13,9	13,9	13,9			2,10			
		49,50	1	Машино-место	5.49*2.65	14,5	14,5	14,5			2,10			
					Итого по пом.49,50:	14,5	14,5	14,5			2,10			
		51,52	1	Машино-место	5.48*2.60	14,2	14,2	14,2			2,10			
					Итого по пом.51,52:	14,2	14,2	14,2			2,10			
		53,54	1	Машино-место	5.48*2.64	14,5	14,5	14,5			2,10			
					Итого по пом.53,54:	14,5	14,5	14,5			2,10			
		55,56	1	Машино-место	5.48*2.59	14,2	14,2	14,2			2,10			
					Итого по пом.55,56:	14,2	14,2	14,2			2,10			
		57,58	1	Машино-место	5.48*2.60	14,2	14,2	14,2			2,10			
					Итого по пом.57,58:	14,2	14,2	14,2			2,10			
		59,60	1	Машино-место	5.48*2.64	14,5	14,5	14,5			2,10			
					Итого по пом.59,60:	14,5	14,5	14,5			2,10			
		61,62	1	Машино-место	5.48*2.61	14,3	14,3	14,3			2,10			
					Итого по пом.61,62:	14,3	14,3	14,3			2,10			
		63,64	1	Машино-место	5.48*2.60	14,2	14,2	14,2			2,10			
					Итого по пом.63,64:	14,2	14,2	14,2			2,10			
		65,66	1	Машино-место	5.48*2.65	14,5	14,5	14,5			2,10			
					Итого по пом.65,66:	14,5	14,5	14,5			2,10			
		67,68	1	Машино-место	5.48*2.60	14,2	14,2	14,2			2,10			
					Итого по пом.67,68:	14,2	14,2	14,2			2,10			
		69,70	1	Машино-место	5.48*2.58	14,1	14,1	14,1			2,10			
					Итого по пом.69,70:	14,1	14,1	14,1			2,10			
		71,72	1	Машино-место	5.48*2.61	14,3	14,3	14,3			2,10			
					Итого по пом.71,72:	14,3	14,3	14,3			2,10			
		73,74	1	Машино-место	5.48*2.57	14,1	14,1	14,1			2,10			
					Итого по пом.73,74:	14,1	14,1	14,1			2,10			
		75,76	1	Машино-место	5.46*2.59	14,1	14,1	14,1			2,10			
					Итого по пом.75,76:	14,1	14,1	14,1			2,10			
		77,78	1	Машино-место	5.46*2.63	14,4	14,4	14,4			2,10			
					Итого по пом.77,78:	14,4	14,4	14,4			2,10			
		79,80	1	Машино-место	5.46*2.59	14,1	14,1	14,1			2,10			
					Итого по пом.79,80:	14,1	14,1	14,1			2,10			
		81,82	1	Машино-место	5.46*2.61	14,3	14,3	14,3			2,10			
					Итого по пом.81,82:	14,3	14,3	14,3			2,10			
		83,84	1	Машино-место	5.46*2.66	14,5	14,5	14,5			2,10			
					Итого по пом.83,84:	14,5	14,5	14,5			2,10			
		85,86	1	Машино-место	5.46*2.60	14,2	14,2	14,2			2,10			
					Итого по пом.85,86:	14,2	14,2	14,2			2,10			
		87,88	1	Машино-место	5.45*2.59	14,1	14,1	14,1			2,10			
					Итого по пом.87,88:	14,1	14,1	14,1			2,10			
		89,90	1	Машино-место	5.45*2.65	14,4	14,4	14,4			2,10			

				Итого по пом.89,90:	14,4	14,4	14,4			2,10		
	91,92	1	Машино-место	5,45*2,61	14,2	14,2	14,2			2,10		
				Итого по пом.91,92:	14,2	14,2	14,2			2,10		
	93,94	1	Машино-место	5,46*2,61	14,3	14,3	14,3			2,10		
				Итого по пом.93,94:	14,3	14,3	14,3			2,10		
	95,96	1	Машино-место	5,46*2,65	14,5	14,5	14,5			2,10		
				Итого по пом.95,96:	14,5	14,5	14,5			2,10		
	97,98	1	Машино-место	5,46*2,59	14,1	14,1	14,1			2,10		
				Итого по пом.97,98:	14,1	14,1	14,1			2,10		
	99,100	1	Машино-место	5,48*2,60	14,2	14,2	14,2			2,10		
				Итого по пом.99,100:	14,2	14,2	14,2			2,10		
	101,102	1	Машино-место	5,48*2,63	14,4	14,4	14,4			2,10		
				Итого по пом.101,102:	14,4	14,4	14,4			2,10		
	103,104	1	Машино-место	5,48*2,60	14,2	14,2	14,2			2,10		
				Итого по пом.103,104:	14,2	14,2	14,2			2,10		
	105,106	1	Машино-место	5,50*4,28	23,5	23,5	23,5			2,10		
				Итого по пом.105,106:	23,5	23,5	23,5			2,10		
	107,108	1	Машино-место	5,49*2,93	16,1	16,1	16,1			2,10		
				Итого по пом.107,108:	16,1	16,1	16,1			2,10		
	109,110	1	Машино-место	5,49*2,93	16,1	16,1	16,1			2,10		
				Итого по пом.109,110:	16,1	16,1	16,1			2,10		
	111,112	1	Машино-место	5,47*2,77	15,2	15,2	15,2			2,10		
				Итого по пом.111,112:	15,2	15,2	15,2			2,10		
	113,114	1	Машино-место	5,47*2,78	15,2	15,2	15,2			2,10		
				Итого по пом.113,114:	15,2	15,2	15,2			2,10		
	115,116	1	Машино-место	5,47*2,60	14,2	14,2	14,2			2,10		
				Итого по пом.115,116:	14,2	14,2	14,2			2,10		
	117,118	1	Машино-место	5,47*2,64	14,4	14,4	14,4			2,10		
				Итого по пом.117,118:	14,4	14,4	14,4			2,10		
	119,120	1	Машино-место	5,47*2,60	14,2	14,2	14,2			2,10		
				Итого по пом.119,120:	14,2	14,2	14,2			2,10		
	121,122	1	Машино-место	5,47*2,77	15,2	15,2	15,2			2,10		
				Итого по пом.121,122:	15,2	15,2	15,2			2,10		
	123,124	1	Машино-место	5,47*2,77	15,2	15,2	15,2			2,10		
				Итого по пом.123,124:	15,2	15,2	15,2			2,10		
	125,126	1	Машино-место	5,48*3,26	17,9	17,9	17,9			2,10		
				Итого по пом.125,126:	17,9	17,9	17,9			2,10		
	127,128	1	Машино-место	5,47*2,67	14,6	14,6	14,6			2,10		
				Итого по пом.127,128:	14,6	14,6	14,6			2,10		
	129,130	1	Машино-место	5,47*2,50	13,7	13,7	13,7			2,10		
				Итого по пом.129,130:	13,7	13,7	13,7			2,10		
	131,132	1	Машино-место	5,47*2,66	14,6	14,6	14,6			2,10		
				Итого по пом.131,132:	14,6	14,6	14,6			2,10		
	133,134	1	Машино-место	5,47*2,65	14,5	14,5	14,5			2,10		
				Итого по пом.133,134:	14,5	14,5	14,5			2,10		
	135,136	1	Машино-место	5,47*2,55	13,9	13,9	13,9			2,10		
				Итого по пом.135,136:	13,9	13,9	13,9			2,10		
	137,138	1	Машино-место	5,47*2,64	14,4	14,4	14,4			2,10		
				Итого по пом.137,138:	14,4	14,4	14,4			2,10		
	139,140	1	Машино-место	5,45*2,64	14,4	14,4	14,4			2,10		
				Итого по пом.139,140:	14,4	14,4	14,4			2,10		
	141,142	1	Машино-место	5,45*2,54	13,8	13,8	13,8			2,10		
				Итого по пом.141,142:	13,8	13,8	13,8			2,10		
	143,144	1	Машино-место	5,45*2,64	14,4	14,4	14,4			2,10		
				Итого по пом.143,144:	14,4	14,4	14,4			2,10		
	145,146	1	Машино-место	5,61*2,50	14,0	14,0	14,0			2,10		
				Итого по пом.145,146:	14,0	14,0	14,0			2,10		
	147,148	1	Машино-место	5,61*2,71	15,2	15,2	15,2			2,10		
				Итого по пом.147,148:	15,2	15,2	15,2			2,10		
	149,150	1	Машино-место	5,61*2,69	15,1	15,1	15,1			2,10		
				Итого по пом.149,150:	15,1	15,1	15,1			2,10		
	151,152	1	Машино-место	5,61*2,55	14,3	14,3	14,3			2,10		
				Итого по пом.151,152:	14,3	14,3	14,3			2,10		
	153	1	Машино-место	5,00*2,62	13,1	13,1	13,1			2,10		
				Итого по пом.153:	13,1	13,1	13,1			2,10		
	154	1	Машино-место	5,00*2,56	12,8	12,8	12,8			2,10		
				Итого по пом.154:	12,8	12,8	12,8			2,10		
	155	1	Машино-место	5,00*2,58	12,9	12,9	12,9			2,10		
				Итого по пом.155:	12,9	12,9	12,9			2,10		
	156	1	Машино-место	5,00*2,60	13,0	13,0	13,0			2,10		
				Итого по пом.156:	13,0	13,0	13,0			2,10		
	157	1	Машино-место	5,00*2,50	12,5	12,5	12,5			2,10		
				Итого по пом.157:	12,5	12,5	12,5			2,10		
	158	1	Машино-место	5,00*2,60	13,0	13,0	13,0			2,10		
				Итого по пом.158:	13,0	13,0	13,0			2,10		
	159	1	Машино-место	3,20*5,00	16,0	16,0	16,0			2,10		
				Итого по пом.159:	16,0	16,0	16,0			2,10		
	160	1	Машино-место	2,75*5,01	13,8	13,8	13,8			2,10		
				Итого по пом.160:	13,8	13,8	13,8			2,10		
	161	1	Машино-место	5,01*2,75	13,8	13,8	13,8			2,10		
				Итого по пом.161:	13,8	13,8	13,8			2,10		
	162,163	1	Машино-место	2,65*5,01	13,3	13,3	13,3			2,10		
				Итого по пом.162,163:	13,3	13,3	13,3			2,10		
	164,165	1	Машино-место	5,01*2,64	13,2	13,2	13,2			2,10		
				Итого по пом.164,165:	13,2	13,2	13,2			2,10		
	166,167	1	Машино-место	5,00*2,74	13,7	13,7	13,7			2,10		
				Итого по пом.166,167:	13,7	13,7	13,7			2,10		
	168,169	1	Машино-место	5,00*2,75	13,8	13,8	13,8			2,10		
				Итого по пом.168,169:	13,8	13,8	13,8			2,10		
	170	1	Машино-место	2,98*4,50	13,4	13,4	13,4			2,10		
				Итого по пом.170:	13,4	13,4	13,4			2,10		
	171	1	Машино-место	4,98*2,66	13,2	13,2	13,2			2,10		
				Итого по пом.171:	13,2	13,2	13,2			2,10		
	172	1	Машино-место	4,98*3,17	15,8	15,8	15,8			2,10		
				Итого по пом.172:	15,8	15,8	15,8			2,10		
	173	1	Машино-место	5,00*2,90	14,5	14,5	14,5			2,10		
				Итого по пом.173:	14,5	14,5	14,5			2,10		
	174	1	Машино-место	2,92*5,00-2,24*0,05-2,21*0,05	14,4	14,4	14,4			2,10		
				Итого по пом.174:	14,4	14,4	14,4			2,10		
	175	1	Машино-место	2,98*5,00	14,9	14,9	14,9			2,10		
				Итого по пом.175:	14,9	14,9	14,9			2,10		
	176	1	Машино-место	2,80*5,02	14,1	14,1	14,1			2,10		

				Итого по пом.176:	14,1	14,1	14,1				2,10		
	177	1	Машино-место	3.09*5.01	15,5	15,5	15,5				2,10		
				Итого по пом.177:	15,5	15,5	15,5				2,10		
	178	1	Машино-место	3.28*4.99	16,4	16,4	16,4				2,10		
				Итого по пом.178:	16,4	16,4	16,4				2,10		
	179	1	Машино-место	5.00*3.02	15,1	15,1	15,1				2,10		
				Итого по пом.179:	15,1	15,1	15,1				2,10		
	180	1	Машино-место	5.00*2.88	14,4	14,4	14,4				2,10		
				Итого по пом.180:	14,4	14,4	14,4				2,10		
	181	1	Машино-место	3.00*5.01	15,0	15,0	15,0				2,10		
				Итого по пом.181:	15,0	15,0	15,0				2,10		
	182	1	Машино-место	4.99*3.20	16,0	16,0	16,0				2,10		
				Итого по пом.182:	16,0	16,0	16,0				2,10		
	183	1	Машино-место	5.00*2.99	15,0	15,0	15,0				2,10		
				Итого по пом.183:	15,0	15,0	15,0				2,10		
	184	1	Машино-место	2.63*5.00	13,2	13,2	13,2				2,10		
				Итого по пом.184:	13,2	13,2	13,2				2,10		
	185	1	Машино-место	3.11*5.00	15,6	15,6	15,6				2,10		
				Итого по пом.185:	15,6	15,6	15,6				2,10		
	186	1	Машино-место	4.99*2.94	14,7	14,7	14,7				2,10		
				Итого по пом.186:	14,7	14,7	14,7				2,10		
	187	1	Машино-место	5.00*3.00	15,0	15,0	15,0				2,10		
				Итого по пом.187:	15,0	15,0	15,0				2,10		
	188	1	Машино-место	5.00*3.51	17,6	17,6	17,6				2,10		
				Итого по пом.188:	17,6	17,6	17,6				2,10		
	189	1	Машино-место	4.99*2.85	14,2	14,2	14,2				2,10		
				Итого по пом.189:	14,2	14,2	14,2				2,10		
	190	1	Машино-место	4.99*2.92	14,6	14,6	14,6				2,10		
				Итого по пом.190:	14,6	14,6	14,6				2,10		
	191	1	Машино-место	4.99*3.01	15,0	15,0	15,0				2,10		
				Итого по пом.191:	15,0	15,0	15,0				2,10		
	192	1	Машино-место	4.99*3.12-2.29*0.05	15,5	15,5	15,5				2,10		
				Итого по пом.192:	15,5	15,5	15,5				2,10		
	193,194	1	Машино-место	2.91*5.01-2.24*0.05-2.25*0.02	14,4	14,4	14,4				2,10		
				Итого по пом.193,194:	14,4	14,4	14,4				2,10		
	195,196	1	Машино-место	2.98*5.00-2.26*0.05-2.27*0.05	14,7	14,7	14,7				2,10		
				Итого по пом.195,196:	14,7	14,7	14,7				2,10		
	197,198	1	Машино-место	3.36*4.99-2.26*0.05-2.26*0.05	16,6	16,6	16,6				2,10		
				Итого по пом.197,198:	16,6	16,6	16,6				2,10		
	199,200	1	Машино-место	2.87*4.99-2.25*0.05	14,2	14,2	14,2				2,10		
				Итого по пом.199,200:	14,2	14,2	14,2				2,10		
	201	1	Машино-место	3.00*5.00	15,0	15,0	15,0				2,10		
				Итого по пом.201:	15,0	15,0	15,0				2,10		
	202	1	Машино-место	2.36*4.75	11,2	11,2	11,2				2,10		
				Итого по пом.202:	11,2	11,2	11,2				2,10		
	203	1	Машино-место	5.00*2.98-1.49*0.05-2.01*0.05-4.70*0.05	14,5	14,5	14,5				2,10		
				Итого по пом.203:	14,5	14,5	14,5				2,10		
	204	1	Машино-место	4.99*3.34-2.23*0.05	16,6	16,6	16,6				2,10		
				Итого по пом.204:	16,6	16,6	16,6				2,10		
	205	1	Машино-место	3.68*5.00-2.22*0.05-0.05*2.27	18,2	18,2	18,2				2,10		
				Итого по пом.205:	18,2	18,2	18,2				2,10		
	206	1	Машино-место	4.99*3.38-2.25*0.05-2.23*0.05	16,7	16,7	16,7				2,10		
				Итого по пом.206:	16,7	16,7	16,7				2,10		
	207	1	Машино-место	5.00*3.17-2.24*0.05-2.24*0.05	15,6	15,6	15,6				2,10		
				Итого по пом.207:	15,6	15,6	15,6				2,10		
	208	1	Машино-место	5.01*2.89-2.24*0.05-2.23*0.05	14,3	14,3	14,3				2,10		
				Итого по пом.208:	14,3	14,3	14,3				2,10		
	209	1	Машино-место	5.00*3.43-2.25*0.05-2.21*0.05	16,9	16,9	16,9				2,10		
				Итого по пом.209:	16,9	16,9	16,9				2,10		
	210	1	Машино-место	3.06*5.01-2.22*0.05	15,2	15,2	15,2				2,10		
				Итого по пом.210:	15,2	15,2	15,2				2,10		
	211	1	Машино-место	4.99*3.19-2.22*0.05-2.23*0.05	15,7	15,7	15,7				2,10		
				Итого по пом.211:	15,7	15,7	15,7				2,10		
	212	1	Машино-место	4.99*2.84	14,2	14,2	14,2				2,10		
				Итого по пом.212:	14,2	14,2	14,2				2,10		
	213	1	Машино-место	4.99*2.99-2.25*0.05-2.24*0.05	14,7	14,7	14,7				2,10		
				Итого по пом.213:	14,7	14,7	14,7				2,10		
	214	1	Машино-место	4.98*3.67	18,3	18,3	18,3				2,10		
				Итого по пом.214:	18,3	18,3	18,3				2,10		
	215	1	Машино-место	4.73*2.36-2.03*0.11	10,9	10,9	10,9				2,10		
				Итого по пом.215:	10,9	10,9	10,9				2,10		
	216	1	Машино-место	4.99*3.11	15,5	15,5	15,5				15,5		
				Итого по пом.216:	15,5	15,5	15,5				15,5		
	217	1	Машино-место	5.00*3.56-2.24*0.05	17,7	17,7	17,7				2,10		
				Итого по пом.217:	17,7	17,7	17,7				2,10		
	219	1	Машино-место	4.99*2.80	14,0	14,0	14,0				2,10		
				Итого по пом.219:	14,0	14,0	14,0				2,10		
	220	1	Машино-место	4.99*2.89-2.25*0.05-2.22*0.05	14,2	14,2	14,2				2,10		
				Итого по пом.220:	14,2	14,2	14,2				2,10		
	221	1	Машино-место	5.00*2.79	14,0	14,0	14,0				2,10		
				Итого по пом.221:	14,0	14,0	14,0				2,10		
	222	1	Машино-место	4.99*3.29	16,4	16,4	16,4				2,10		
				Итого по пом.222:	16,4	16,4	16,4				2,10		
	223	1	Машино-место	5.00*2.94	14,7	14,7	14,7				2,10		
				Итого по пом.223:	14,7	14,7	14,7				2,10		
	224	1	Машино-место	4.98*2.83	14,1	14,1	14,1				2,10		
				Итого по пом.224:	14,1	14,1	14,1				2,10		
	225	1	Машино-место	3.17*4.99	15,8	15,8	15,8				2,10		
				Итого по пом.225:	15,8	15,8	15,8				2,10		
	226	1	Машино-место	3.17*5.00	15,9	15,9	15,9				2,10		
				Итого по пом.226:	15,9	15,9	15,9				2,10		
	227	1	Машино-место	3.38*4.99	16,9	16,9	16,9				2,10		
				Итого по пом.227:	16,9	16,9	16,9				2,10		
	228	1	Машино-место	3.15*4.99	15,7	15,7	15,7				2,10		

					Итого по пом.228:	15,7	15,7	15,7			2,10		
	229	1	Машино-место		5,00*3,33	16,7	16,7	16,7			2,10		
					Итого по пом.229:	16,7	16,7	16,7			2,10		
	230	1	Машино-место		4,99*3,27	16,3	16,3	16,3			2,10		
					Итого по пом.230:	16,3	16,3	16,3			2,10		
	231	1	Машино-место		4,99*2,92	14,6	14,6	14,6			2,10		
					Итого по пом.231:	14,6	14,6	14,6			2,10		
	232,233	1	Машино-место		5,00*2,49	12,5	12,5	12,5			2,10		
					Итого по пом.232,233:	12,5	12,5	12,5			2,10		
	234,235	1	Машино-место		5,00*2,88-2,23*0,05-2,29*0,05	14,2	14,2	14,2			2,10		
					Итого по пом.234,235:	14,2	14,2	14,2			2,10		
	236,237	1	Машино-место		4,99*2,93	14,6	14,6	14,6			2,10		
					Итого по пом.236,237:	14,6	14,6	14,6			2,10		
	238,239	1	Машино-место		4,99*2,89	14,4	14,4	14,4			2,10		
					Итого по пом.238,239:	14,4	14,4	14,4			2,10		
	240,241	1	Машино-место		4,99*2,98	14,9	14,9	14,9			2,10		
					Итого по пом.240,241:	14,9	14,9	14,9			2,10		
	242,243	1	Машино-место		3,19*4,98	15,9	15,9	15,9			2,10		
					Итого по пом.242,243:	15,9	15,9	15,9			2,10		
	244	1	Машино-место		2,75*4,99	13,7	13,7	13,7			2,10		
					Итого по пом.244:	13,7	13,7	13,7			2,10		
	245	1	Машино-место		2,75*4,99	13,7	13,7	13,7			2,10		
					Итого по пом.245:	13,7	13,7	13,7			2,10		
	246	1	Машино-место		3,20*5,01	16,0	16,0	16,0			2,10		
					Итого по пом.246:	16,0	16,0	16,0			2,10		
	247	1	Машино-место		2,60*5,00	13,0	13,0	13,0			2,10		
					Итого по пом.247:	13,0	13,0	13,0			2,10		
	248	1	Машино-место		2,50*5,00	12,5	12,5	12,5			2,10		
					Итого по пом.248:	12,5	12,5	12,5			2,10		
	249	1	Машино-место		2,60*5,00	13,0	13,0	13,0			2,10		
					Итого по пом.249:	13,0	13,0	13,0			2,10		
	250	1	Машино-место		4,98*2,58	12,8	12,8	12,8			2,10		
					Итого по пом.250:	12,8	12,8	12,8			2,10		
	251	1	Машино-место		2,56*4,98	12,7	12,7	12,7			2,10		
					Итого по пом.251:	12,7	12,7	12,7			2,10		
	252	1	Машино-место		4,99*2,62	13,1	13,1	13,1			2,10		
					Итого по пом.252:	13,1	13,1	13,1			2,10		
	253,254	1	Машино-место		5,00*2,96-(0,05+0,13)/2*0,21	14,8	14,8	14,8			2,10		
					Итого по пом.253,254:	14,8	14,8	14,8			2,10		
	255,256	1	Машино-место		5,00*3,02	15,1	15,1	15,1			2,10		
					Итого по пом.255,256:	15,1	15,1	15,1			2,10		
	257	1	Машино-место		6,02*2,68-3,56*0,05-0,23*0,05	15,9	15,9	15,9			2,10		
					Итого по пом.257:	15,9	15,9	15,9			2,10		
	258	1	Машино-место		1,59*3,67	5,8	5,8	5,8			2,10		
					Итого по пом.258:	5,8	5,8	5,8			2,10		
	259	1	Машино-место		1,60*3,68	5,9	5,9	5,9			2,10		
					Итого по пом.259:	5,9	5,9	5,9			2,10		
	260	1	Машино-место		1,69*4,28	7,2	7,2	7,2			2,10		
					Итого по пом.260:	7,2	7,2	7,2			2,10		
	261	1	Машино-место		4,30*2,64-0,57*0,03	11,3	11,3	11,3			2,10		
					Итого по пом.261:	11,3	11,3	11,3			2,10		
	262	1	Машино-место		4,99*2,60	13,0	13,0	13,0			2,10		
					Итого по пом.262:	13,0	13,0	13,0			2,10		
	263	1	Машино-место		4,99*2,60	13,0	13,0	13,0			2,10		
					Итого по пом.263:	13,0	13,0	13,0			2,10		
	264,265	1	Машино-место		2,62*4,98-0,58*0,05	13,0	13,0	13,0			2,10		
					Итого по пом.264,265:	13,0	13,0	13,0			2,10		
	266,267	1	Машино-место		4,98*2,60	12,9	12,9	12,9			2,10		
					Итого по пом.266,267:	12,9	12,9	12,9			2,10		
	268,269	1	Машино-место		2,62*5,00-0,63*0,05	13,1	13,1	13,1			2,10		
					Итого по пом.268,269:	13,1	13,1	13,1			2,10		
	270,271	1	Машино-место		2,62*5,00-0,63*0,05	13,1	13,1	13,1			2,10		
					Итого по пом.270,271:	13,1	13,1	13,1			2,10		
	272,273	1	Машино-место		5,00*2,60	13,0	13,0	13,0			2,10		
					Итого по пом.272,273:	13,0	13,0	13,0			2,10		
	274,275	1	Машино-место		2,62*5,00-0,63*0,05	13,1	13,1	13,1			2,10		
					Итого по пом.274,275:	13,1	13,1	13,1			2,10		
	276,277	1	Машино-место		4,99*2,65-0,63*0,05	13,2	13,2	13,2			2,10		
					Итого по пом.276,277:	13,2	13,2	13,2			2,10		
	278,279	1	Машино-место		4,99*2,59	12,9	12,9	12,9			2,10		
					Итого по пом.278,279:	12,9	12,9	12,9			2,10		
	280,281	1	Машино-место		2,62*4,99-0,59*0,05	13,0	13,0	13,0			2,10		
					Итого по пом.280,281:	13,0	13,0	13,0			2,10		
	282,283	1	Машино-место		4,99*2,60	13,0	13,0	13,0			2,10		
					Итого по пом.282,283:	13,0	13,0	13,0			2,10		
	284,285	1	Машино-место		4,99*2,60	13,0	13,0	13,0			2,10		
					Итого по пом.284,285:	13,0	13,0	13,0			2,10		
	286,287	1	Машино-место		4,99*2,59	12,9	12,9	12,9			2,10		
					Итого по пом.286,287:	12,9	12,9	12,9			2,10		
	288,289	1	Машино-место		5,00*2,59	13,0	13,0	13,0			2,10		
					Итого по пом.288,289:	13,0	13,0	13,0			2,10		
	290,291	1	Машино-место		5,00*2,60	13,0	13,0	13,0			2,10		
					Итого по пом.290,291:	13,0	13,0	13,0			2,10		
	292,293	1	Машино-место		5,00*2,60	13,0	13,0	13,0			2,10		
					Итого по пом.292,293:	13,0	13,0	13,0			2,10		
	294,295	1	Машино-место		4,98*2,59	12,9	12,9	12,9			2,10		
					Итого по пом.294,295:	12,9	12,9	12,9			2,10		
	296,297	1	Машино-место		4,98*2,60	12,9	12,9	12,9			2,10		
					Итого по пом.296,297:	12,9	12,9	12,9			2,10		
	298,299	1	Машино-место		4,98*2,61	13,0	13,0	13,0			2,10		
					Итого по пом.298,299:	13,0	13,0	13,0			2,10		
	300	1	Машино-место		5,01*2,50	12,5	12,5	12,5			2,10		
					Итого по пом.300:	12,5	12,5	12,5			2,10		
	301	1	Машино-место		4,31*2,50	10,8	10,8	10,8			2,10		
					Итого по пом.301:	10,8	10,8	10,8			2,10		
	302	1	Машино-место		4,31*2,15	9,3	9,3	9,3			2,10		
					Итого по пом.302:	9,3	9,3	9,3			2,10		
	303	1	Машино-место		2,70*5,00	13,5	13,5	13,5			2,10		
					Итого по пом.303:	13,5	13,5	13,5			2,10		
	304	1	Машино-место		4,29*2,70	11,6	11,6	11,6			2,10		
					Итого по пом.304:	11,6	11,6	11,6			2,10		

	305,306	1	Машино-место	4.99*2.61	13,0	13,0	13,0			2,10			
				Итого по пом.305,306:	13,0	13,0	13,0			2,10			
	307,308	1	Машино-место	2.59*4.99	12,9	12,9	12,9			2,10			
				Итого по пом.307,308:	12,9	12,9	12,9			2,10			
	309,310	1	Машино-место	2.61*4.99	13,0	13,0	13,0			2,10			
				Итого по пом.309,310:	13,0	13,0	13,0			2,10			
	311,312	1	Машино-место	2.60*5.02	13,1	13,1	13,1			2,10			
				Итого по пом.311,312:	13,1	13,1	13,1			2,10			
	313,314	1	Машино-место	2.60*5.02	13,1	13,1	13,1			2,10			
				Итого по пом.313,314:	13,1	13,1	13,1			2,10			
	315,316	1	Машино-место	2.60*5.02	13,1	13,1	13,1			2,10			
				Итого по пом.315,316:	13,1	13,1	13,1			2,10			
	317,318	1	Машино-место	2.60*5.00	13,0	13,0	13,0			2,10			
				Итого по пом.317,318:	13,0	13,0	13,0			2,10			
	319,320	1	Машино-место	2.59*5.00	13,0	13,0	13,0			2,10			
				Итого по пом.319,320:	13,0	13,0	13,0			2,10			
	321,322	1	Машино-место	2.66*5.00	13,3	13,3	13,3			2,10			
				Итого по пом.321,322:	13,3	13,3	13,3			2,10			
	323,324	1	Машино-место	5.00*2.66	13,3	13,3	13,3			2,10			
				Итого по пом.323,324:	13,3	13,3	13,3			2,10			
	325,326	1	Машино-место	2.65*5.00	13,3	13,3	13,3			2,10			
				Итого по пом.325,326:	13,3	13,3	13,3			2,10			
	327	1	Машино-место	2.95*5.00	14,8	14,8	14,8			2,10			
				Итого по пом.327:	14,8	14,8	14,8			2,10			
	328	1	Машино-место	4.75*2.36	11,2	11,2	11,2			2,10			
				Итого по пом.328:	11,2	11,2	11,2			2,10			
	329,330	1	Машино-место	2.60*5.00	13,0	13,0	13,0			2,10			
				Итого по пом.329,330:	13,0	13,0	13,0			2,10			
	331,332	1	Машино-место	2.60*5.00	13,0	13,0	13,0			2,10			
				Итого по пом.331,332:	13,0	13,0	13,0			2,10			
	333,334	1	Машино-место	2.59*5.00	13,0	13,0	13,0			2,10			
				Итого по пом.333,334:	13,0	13,0	13,0			2,10			
	335,336	1	Машино-место	2.61*4.99	13,0	13,0	13,0			2,10			
				Итого по пом.335,336:	13,0	13,0	13,0			2,10			
	337,338	1	Машино-место	2.59*4.99	12,9	12,9	12,9			2,10			
				Итого по пом.337,338:	12,9	12,9	12,9			2,10			
	339,340	1	Машино-место	2.59*4.99	12,9	12,9	12,9			2,10			
				Итого по пом.339,340:	12,9	12,9	12,9			2,10			
	341,342	1	Машино-место	2.61*4.99	13,0	13,0	13,0			2,10			
				Итого по пом.341,342:	13,0	13,0	13,0			2,10			
	343,344	1	Машино-место	2.59*4.99	12,9	12,9	12,9			2,10			
				Итого по пом.343,344:	12,9	12,9	12,9			2,10			
	345,346	1	Машино-место	2.60*4.99	13,0	13,0	13,0			2,10			
				Итого по пом.345,346:	13,0	13,0	13,0			2,10			
	347,348	1	Машино-место	4.99*2.52	12,6	12,6	12,6			2,10			
				Итого по пом.347,348:	12,6	12,6	12,6			2,10			
	349,350	1	Машино-место	2.61*4.99	13,0	13,0	13,0			2,10			
				Итого по пом.349,350:	13,0	13,0	13,0			2,10			
	351,352	1	Машино-место	5.01*2.70	13,5	13,5	13,5			2,10			
				Итого по пом.351,352:	13,5	13,5	13,5			2,10			
	353,354	1	Машино-место	5.01*2.70	13,5	13,5	13,5			2,10			
				Итого по пом.353,354:	13,5	13,5	13,5			2,10			
	355	1	Машино-место	4.74*2.36	11,2	11,2	11,2			2,10			
				Итого по пом.355:	11,2	11,2	11,2			2,10			
	356	1	Машино-место	2.64*5.00-0.55*0.05	13,2	13,2	13,2			2,10			
				Итого по пом.356:	13,2	13,2	13,2			2,10			
	357,358	1	Машино-место	2.57*5.00	12,9	12,9	12,9			2,10			
				Итого по пом.357,358:	12,9	12,9	12,9			2,10			
	359,360	1	Машино-место	2.64*5.00-0.58*0.05	13,2	13,2	13,2			2,10			
				Итого по пом.359,360:	13,2	13,2	13,2			2,10			
	361,362	1	Машино-место	4.98*2.60	12,9	12,9	12,9			2,10			
				Итого по пом.361,362:	12,9	12,9	12,9			2,10			
	363	1	Машино-место	2.60*4.98	12,9	12,9	12,9			2,10			
				Итого по пом.363:	12,9	12,9	12,9			2,10			
	364	1	Машино-место	2.60*4.98	12,9	12,9	12,9			2,10			
				Итого по пом.364:	12,9	12,9	12,9			2,10			
	365	1	Машино-место	5.00*2.60	13,0	13,0	13,0			2,10			
				Итого по пом.365:	13,0	13,0	13,0			2,10			
	366	1	Машино-место	5.00*2.55	12,8	12,8	12,8			2,10			
				Итого по пом.366:	12,8	12,8	12,8			2,10			
	367	1	Машино-место	2.60*5.00	13,0	13,0	13,0			2,10			
				Итого по пом.367:	13,0	13,0	13,0			2,10			
	368	1	Машино-место	2.64*5.00-0.95*0.05-0.98*0.05-1.05*0.05-1.05*0.05	13,0	13,0	13,0			2,10			
				Итого по пом.368:	13,0	13,0	13,0			2,10			
	369	1	Машино-место	2.78*4.99	13,9	13,9	13,9			2,10			
				Итого по пом.369:	13,9	13,9	13,9			2,10			
	370	1	Машино-место	4.99*2.78	13,9	13,9	13,9			2,10			
				Итого по пом.370:	13,9	13,9	13,9			2,10			
	371	1	Машино-место	5.00*2.63-0.05*0.55-0.56*0.05-1.47*0.05-1.42*0.05	13,0	13,0	13,0			2,10			
				Итого по пом.371:	13,0	13,0	13,0			2,10			
	372	1	Машино-место	2.60*5.00	13,0	13,0	13,0			2,10			
				Итого по пом.372:	13,0	13,0	13,0			2,10			
	373	1	Машино-место	2.55*4.30	11,0	11,0	11,0			2,10			
				Итого по пом.373:	11,0	11,0	11,0			2,10			
				Итого по нежилым помещениям:	3293,2	3293,2	3293,2			2,10			

Литера	№ Этажа	№ Помещения	№ Комнаты	Назначение комнаты	Формула подсчета площади	Общая площадь помещения с учетом лоджий, балконов, веранд, террас, (кв.м.)	Общая площадь нежилого помещения (кв.м.)	В том числе площадь		Площадь лоджий, балконов, веранд, террас, (кв.м.)	Высота помещений по внутреннему обмеру, м	Площадь помещений общего пользования (кв.м.)	Возведено, реконструировано, перепланировано без разрешения	Примечание	
								Основная	Вспомогательная						
1	2	3	4	5	6	7	8	9	10	11	12	13	14	15	
	Этаж на отм. -9.150		I	Лестница 1	2,57*8,09	20,8					2,10	20,8			
			II	Коридор безопасности	12,67*8,11 -6,51*10,35	35,4					2,10	35,4			
			III	Тамбур	6,26*2,11	13,2					2,10	13,2			
			IV	Подполье	0.83*2.03+7.35*11.79+6.02*6.44+5.71*20.26+0.34*1.59+0.51*0.20+0.38*0.19-0.06*0.90-0.06*0.89-0.39*0.25-0.26*2.02-0.25*2.00-0.27*2.01-0.26*2.00-0.26*2.02-0.25*2.00-0.25*2.02-0.26*2.02-0.28*2.01-0.25*2.02-2.01*0.26-3.66*1.36-0.25*0.42-0.89*0.99-0.05*0.98-0.25*1.00-0.34*0.81-1.50*0.25-1.50*0.25-1.50*0.25	229,9				2,10	229,9				
			V	Технический коридор для прохода к коммуникациям	2.35*1.42+0.25*0.84+3.53*2.35+0.26*0.85+4.74*2.35+1.25*1.62+1.00*0.57+0.31*2.26+1.65*2.45+4.51*2.21+0.67*1.64+1.07*3.57+1.53*1.66+0.18*0.74+0.42*0.89+0.68*0.77-0.25*1.50-1.50*0.26-1.21*0.25	47,9					2,10	47,9			
			VI	Коридор безопасности	46.1	46,1					2,10	46,1			
			VII	Лестница 2	7,28*2,57	18,7					2,10	18,7			
			VIII	Тамбур	2,29*3,43	7,9					2,10	7,9			
			IX	Подполье	12,12*6,28 -0,04*0,40 -0,97*2,46 -2,00*0,27 -2,01*0,26 -1,97*0,27 -1,31*0,25 -1,28*0,26	71,5					2,10	71,5			
			X	Подполье	6.28*13.13-0.24*1.99-0.25*2.00-0.25*2.00-0.25*2.00-0.25*1.43-0.25*1.29+9.53*1.45-9.0.25*2.00-2.00*0.25-0.25*2.11-0.25*3.25-0.25*1.20-0.25*1.50-0.25*1.99-0.25*1.99-0.25*2.08-1.08*0.22-0.58*3.93	211,8					2,10	211,8			
			XI	Рампа	18,52*3,89	72,0					2,10	72,0			
			XII	Лестница 3	2,57*5,51	14,2					2,10	14,2			
			XIII	Коридор безопасности	6,89*1,79 +11,16*1,25 +0,38*6,37 +6,47*1,56 -0,27*0,15	38,8					2,10	38,8			
			XIV	Тамбур	6,27*2,17	13,6					2,10	13,6			
			XV	Лестница 4	2,58*5,53	14,3					2,10	14,3			
			XVI	Коридор безопасности	2,87*8,10 -0,93*0,29 +3,06*1,22 +1,57*4,23 +6,50*1,48	43,0					2,10	43,0			
			XVII	Тамбур	6,28*2,16	13,6					2,10	13,6			
			XVIII	Лестница 5	2,56*5,51	14,1					2,10	14,1			
			XIX	Коридор безопасности	1,74*8,08 +3,05*1,23 +6,41*1,59 +6,50*2,25 -0,29*0,98	42,4					2,10	42,4			
			XX	Тамбур	6,29*2,16	13,6					2,10	13,6			
			XXI	Лестница 7	2,70*6,70	18,1					2,10	18,1			
			XXII	Тамбур	1,42*2,33	3,3					2,10	3,3			
			XXIII	Рампа	10,53*4,11	43,3					2,10	43,3			
			XXI V	Лестница 8	(2,71+2,66)/2*5,46 +(0,93+1,43)/2*2,44 +0,20*1,00	17,7					2,10	17,7			

1	2	3	4	5	6	7	8	9	10	11	12	13	14	15	
			XXV III	Автостоянка	37.78*26.83-0.25*5.42-0.2 5*5.42-0.56*5.42-8.57*1.60 -6.51*0.82-0.30*0.60-0.30* 0.62-(0.74+0.85)/2*0.55-5. 41*26.83/2-0.25*2.26-0.25* 2.26-0.25*2.25-0.25*2.24-0 .25*2.25-2.34*0.55-0.25*2. 24-0.25*2.26-0.25*2.28-0.2 5*2.25-0.25*2.25-0.55*2.25 -0.55*1.58-0.57*1.59-0.25* 1.59-0.25*1.49-0.25*1.19-0 .25*1.21-0.25*1.19-0.25*1. 51-0.26*1.20-0.26*1.20-0.2 6*1.21-0.26*1.22-0.26*1.22 -0.25*1.48-0.26*1.22-0.25* 1.50+2.54*4.33+4.71*0.91 +18.21*47.48+5.66*17.68+ 0.61*0.30+1.62*4.37+2.31* 1.95+4.51*13.53-0.25*5.43 -0.25*5.43-0.25*5.43-0.25* 5.43-0.25*5.43-0.25*5.43-0 .25*5.43-0.25*5.43+0.75*8. 10+(2.94+4.51)/2*7.81+Ге рон(3.09,4.90,3.78)+Герон (4.90,15.90,18.52)+Герон(4.62,16.33,15.90)+Герон(1 6.19,16.33,3.85)+Герон(2. 94,2.90,0.24)+Герон(0.11, 0.95,0.95)-0.61*0.30-0.60* 0.30-0.61*0.30-0.61*0.30-0 .61*0.30-0.61*0.30-0.61*0. 30-0.61*0.33-0.65*0.30-0.6 0*0.30-0.61*0.30-0.60*0.30 -0.60*0.30-0.62*0.30-0.60* 0.30-0.2-982.4	1101,7						2,10	1101,7		
Итого по этажу на отму. -9.150:						4813,6						4813,6			

Литера	№ Этажа	№ Помещения	№ Комнаты	Назначение комнаты	Формула подсчета площади	Общая площадь помещения с учетом лоджий, балконов, веранд, террас, (кв.м.)	Общая площадь нежилого помещения (кв.м.)	В том числе площадь		Площадь лоджий, балконов, веранд, террас, (кв.м.)	Высота помещений по внутреннему обмеру, м	Площадь помещений общего пользования (кв.м.)	Возведено, реконструировано, перепланировано без разрешения	Примечание
								Основная	Вспомогательная					
1	2	3	4	5	6	7	8	9	10	11	12	13	14	15
	Этаж на отм. -4.950		1	Венткамера	$6,31*2,83 - 0,54*1,57 - 1,07*0,27 - 1,09*0,46$	16,2					2,10	16,2		
			2	Венткамера автостоянки	$7.92*7.62-2.39*1.60-1.55*0.52-1.53*0.49-2.55*1.58-0.30*0.55-0.56*0.68-1.71*0.55-1.47*0.52$	48,7					2,10	48,7		
			3	Узел связи, СКПТ	$6,29*3,28$	20,6					2,10	20,6		
			4	Пом.хранения люм.ламп	$3,50*5,51 - 0,08*1,53$	19,2					2,10	19,2		
			5	Помещение парковщика	$3,18*3,49$	11,1					2,10	11,1		
			6	ПУИ	$3,15*1,62$	5,1					2,10	5,1		
			7	Венткамера	$6,07*1,98 - 0,73*0,58 - 0,45*1,53$	10,9					2,10	10,9		
			8	Венткамера	$5.97*8.21-0.53*1.11-0.45*3.38-0.53*1.49-1.37*0.13-0.55*1.52$	45,1					2,10	45,1		
			9	Вспомогательное	$1,32*4,75$	6,3					2,10	6,3		
			10	Санузел	$1,42*2,48$	3,5					2,10	3,5		
			11	Узел связи интернет	$6,53*3,40 - 0,27*0,49 - 1,04*0,29 - 0,79*0,87$	21,1					2,10	21,1		
			12	Помещение уборочной техники	$2,30*4,16$	9,6					2,10	9,6		
			13	Мусоросборная камера	$1.51*1.89+(3.98+2.27)/2*8.41$	29,1					2,10	29,1		
			14	ВРУ	$(2,28+3,09)/2*4,12$	11,1					2,10	11,1		
			15	Венткамера автостоянки	$1.38*7.68+0.08*0.56-0.09*0.81+4.09*3.78+Герон(0.71,3.67,3.75)+Герон(0.04,3.75,3.75)+(2.05+4.09)/2*10.14+0.35*5.75+0.39*1.84+Герон(3.07,2.01,3.32)+Герон(3.32,2.73,1.43)+(0.39+0.31)/2*0.39$	66,3					2,10	66,3		
Итого по этажу на отму. -4.950:						323,9						323,9		

Литера	№ Этажа	№ Помещения	№ Комнаты	Назначение комнаты	Формула подсчета площади	Общая площадь помещения с учетом лоджий, балконов, веранд, террас, (кв.м.)	Общая площадь нежилого помещения (кв.м.)	В том числе площадь		Площадь лоджий, балконов, веранд, террас, (кв.м.)	Высота помещений по внутреннему обмеру, м	Площадь помещений общего пользования (кв.м.)	Возведено, реконструировано, перепланировано без разрешения	Примечание	
								Основная	Вспомогательная						
1	2	3	4	5	6	7	8	9	10	11	12	13	14	15	
	Этаж на отм. -4.950		I	Лестница 1	2,58*6,29 +1,55*1,90	19,2					2,10	19,2			
			II	Коридор безопасности	4.63*4.14+0.69*1.82+1.65*3.17+0.83*1.60+1.65*1.62+0.05*2.14+1.50*1.62+1.25*2.15+1.73*1.58+1.45*2.15+0.25*1.75+0.58*1.26+1.56*3.66+1.03*1.57+0.54*1.16+1.68*1.75+0.13*1.50+1.48*1.73+0.52*0.60+0.28*1.23+1.86*2.60+1.34*3.33+1.58*1.81+1.59*0.05+0.28*1.24+1.82*1.55	71,6						2,10	71,6		
			III	Подполье	7,70*5,97 -1,90*1,86 -0,25*1,51 -0,26*1,52 -1,49*0,26 -0,25*0,36 -0,41*0,27	41,1					2,10	41,1			
			IV	Подполье	7,16*7,08 -1,74*3,83 -0,80*3,68 -1,50*0,25	40,7						2,10	40,7		
			V	ВРУ БКФН	3,59*1,50	5,4						2,10	5,4		
			VI	Венткамера	6,02*6,26 -0,88*0,53 +2,04*0,54	38,3						2,10	38,3		
			VII	ВРУ секция 2	2,67*6,49 -0,30*1,75 -0,27*0,74	16,6						2,10	16,6		
			VIII	Тамбур	6,26*2,12	13,3						2,10	13,3		
			IX	Мусорокамера	6,49*2,66 -0,45*0,32	17,1						2,10	17,1		
			X	Насосная водоснабжения	14.60*12.75-0.03*1.58-9.81*3.58-0.59*1.56-1.86*1.34-1.72*0.40-6.25*2.95-0.29*0.26-0.26*1.86-0.30*1.58-0.30*1.58-0.30*1.58-0.30*1.58-0.30*1.50-0.30*1.50-0.30*1.50-0.30*1.58-0.78*2.05-0.52*0.78	122,2						2,10	122,2		
			XI	Лестница 2	7,28*2,58	18,8						2,10	18,8		
			XII	Коридор безопасности	1.89*6.80+1.49*5.14+6.88*1.52+0.39*0.69+0.57*1.41+0.04*1.63+0.03*0.21+0.37*0.26-0.13*0.44+0.26*0.53-0.29*0.10-0.31*0.34-0.31*0.42+4.94*1.44-0.55*0.49-0.24*0.28-0.24*0.28	39,1						2,10	39,1		
			XIII	ВРУ БКФН	3,50*1,42	5,0						2,10	5,0		
			XIV	Мусорокамера	3,17*3,48 -0,27*2,43 -0,36*0,46	10,2						2,10	10,2		
			XV	Тамбур	2,32*4,48	10,4						2,10	10,4		
			XVI	ВРУ	1,57*4,39 +0,26*1,36	7,2						2,10	7,2		
			XVII	ВРУ БКФН	2,28*3,56 -1,17*0,28 -0,54*1,41	7,0						2,10	7,0		
			XVIII	ИТП	20.50*11.78+6.32*2.84+0.81*3.08-0.25*1.50-0.25*1.50-0.29*1.53-0.29*1.49-0.31*1.52-0.30*1.52-0.30*1.49-0.18*1.51-0.31*1.56-0.73*1.84-0.29*0.63-0.78*0.30-1.58*0.30-2.31*0.37-1.27*0.38-0.24*0.91-0.83*0.59-1.03*0.62-0.40*0.16-0.15*0.95-0.14*0.15-2.14*3.74-1.93*5.63-2.90*5.63-0.15*1.62-2.56*4.09-0.80*1.58-0.65*0.55-0.09*0.15-0.29*0.88	205,3						2,10	205,3		
			XIX	Лестница 3	5,53*2,58	14,3						2,10	14,3		

1	2	3	4	5	6	7	8	9	10	11	12	13	14	15
			XX	Коридор безопасности	5.47*1.27+2.15*2.63+0.43*1.57+1.21*3.05+1.58*6.43+0.79*1.47+1.35*6.51+0.28*1.32+1.03*1.18+0.18*0.77+2.40*1.14+0.18*2.38	42,0					2,10	42,0		
			XXI	Тамбур	2,14*6,27	13,4					2,10	13,4		
			XXII	Венткамера	3,06*3,76 -0,59*0,98 -1,92*0,53 -1,03*0,70 -0,53*0,53	8,9					2,10	8,9		
			XXIII	ВРУ	3,01*2,65 -0,07*0,28 -0,26*1,01 -0,26*0,37	7,6					2,10	7,6		
			XXIV	ПУИ	3,21*1,56	5,0					2,10	5,0		
			XXV	Мусорокамера	2,83*5,48	15,5					2,10	15,5		
			XXVI	Тамбур	(2,87+3,52)/2*2,56	8,2					2,10	8,2		
			XXVII	Мусоросборная камера	2,23*10,49	23,4					2,10	23,4		
			XXVIII	Рампа	3,87*18,49	71,6					2,10	71,6		
			XXIX	Лестница 4	5,52*2,57	14,2					2,10	14,2		
			XXX	Коридор безопасности	8,12*5,26 -0,73*0,27 -1,05*1,28 -5,48*4,06 +3,06*1,18 +11,67*1,60 +1,77*1,79 -0,23*0,27 +1,69*6,52	55,3					2,10	55,3		
			XXXI	Тамбур	6,25*2,14	13,4					2,10	13,4		
			XXXII	ВРУ	5,69*1,59	9,0					2,10	9,0		
			XXXIII	ВРУ автостоянки	5,39*2,86 -0,93*0,34 -0,64*0,60 -1,19*0,27	14,4					2,10	14,4		
			XXXIV	Мусорокамера	6,30*3,10 -0,37*0,49 -0,06*1,55	19,3					2,10	19,3		
			XXXV	ПУИ	1,36*2,97	4,0					2,10	4,0		
			XXXVI	Лестница 5	5,53*2,57	14,2					2,10	14,2		
			XXXVII	Коридор безопасности	1,27*6,48 +0,54*1,64 +3,04*1,22 +6,68*1,57 -0,55*0,30 +2,54*0,34 +2,62*1,48 +1,62*0,90 -0,41*0,39 -0,31*0,26 +2,99*1,32 +5,18*1,51	40,9					2,10	40,9		
			XXXVIII	Тамбур	6,29*2,13	13,4					2,10	13,4		
			XXXIX	ВРУ секция 5	6,04*2,97 -0,64*5,08 -0,59*0,75 -0,28*1,19 -1,41*0,78	12,8					2,10	12,8		
			XL	Мусорокамера	5,94*3,27 -1,27*4,70 -0,80*0,34 -0,33*0,81	12,9					2,10	12,9		
			XLI	Венткамера секция 5	2,22*4,41 -1,47*0,35	9,3					2,10	9,3		
			XLII	ВРУ БКФН	1,59*5,51	8,8					2,10	8,8		
			XLIII	ПУИ	1,42*2,95	4,2					2,10	4,2		
			XLIV	Лестница 7	6,66*2,66	17,7					2,10	17,7		
			XLV	Тамбур	2,53*1,37	3,5					2,10	3,5		
			XLVI	Рампа	3,88*17,32	67,2					2,10	67,2		
			XLVII	Лестница 8	(1.43+1.90)/2*2.54	4,2					2,10	4,2		
			XLVIII	Тамбур	(1,41+1,99)/2*2,79	4,7					2,10	4,7		
			XLIX	Венткамера ЛК	(1,37+0,91)/2*2,40	2,7					2,10	2,7		
			L	Автостоянка	37.46*23.04-16.09*5.92-5.51*0.27-5.50*0.26-0.25*6.31-5.44*3.26-2.60*1.89-4.30*2.81-5.45*1.72-3.47*1.82-0.51*0.78-5.50*19.97-0.81*3.71-0.26*2.59-0.06*1.82-0.06*0.86-5.81*0.25-1.40*0.27-1.75*0.27	596,5					2,10	596,5		

1	2	3	4	5	6	7	8	9	10	11	12	13	14	15	
			LI	Автостоянка	$(3.97+11.01)/2*28.14+1.91$ $*11.01+5.50*11.35+0.14*1$ $1.22+23.15*45.28-8.43*7.6$ $9-7.04*4.17-0.67*2.06-0.32$ $*0.37-0.32*0.36-3.59*9.08$ $+2.74*6.54+1.61*0.23+2.3$ $0*1.76+0.92*1.60+2.34*6.5$ $2+3.07*6.08+6.50*11.88-0.$ $32*0.63-0.49*1.95-0.26*0.9$ $6+5.73*6.69-0.70*0.26-0.2$ $6*0.33-0.32*1.77-(0.60*0.3$ $0)*18-6*(1.75*0.27)-2*(0.6$ $0*0.60)-827.2$	552,7						2,10	552,7		
			LII	Автостоянка	$11.66*80.88+2.84*1.88+2.$ $81*1.15+1.42*0.98+5.51*2$ $3.18+3.64*5.94-1.23*2.61-$ $0.64*1.99-0.36*1.05-1.52*0$ $.58-0.42*0.48-0.55*0.44-0.$ $26*1.51-0.01*0.91+2.28*1.$ $37+1.16*2.81+1.88*2.86+6$ $.56*5.05-1.73*2.01-0.29*0.$ $85+9.61*10.14-0.27*1.54-0$ $.67*0.46-0.25*1.50-0.49*0.$ $78-0.43*0.37-0.26*1.74-0.3$ $2*0.59-0.25*1.50-1.57*0.26$ $-0.49*0.32-0.82*0.65-0.25*$ $0.68-0.26*0.35-0.25*1.23-0$ $.75*0.62-0.26*0.27+11.63*$ $11.42-0.07*0.60-0.35*0.17$ $+11.55*56.43-0.56*5.53-0.$ $27*5.52-0.27*5.53-0.25*5.5$ $5-0.25*5.50-0.25*5.50-0.26$ $*5.50-0.26*5.50-0.25*5.53$ $+6.53*21.01-0.36*0.42-0.3$ $2*0.75-1.46*0.26-0.34*0.38$ $-0.31*0.42-1.48*0.26-0.63*$ $0.81-0.36*0.42-0.25*1.75-0$ $.25*1.75-0.25*1.75-0.25*1.$ $75-0.25*1.75-0.25*1.75+0.$ $16*3.71+(11.23+11.71)/2*2$ $.29-0.07*0.61+0.05*11.43+$ $0.89*8.41+6.52*0.41+7.99*$ $15.19+6.68*12.13+6.70*7.$ $07+2.47*1.81+1.81*2.47-0.$ $43*0.46-0.26*1.38-0.44*0.4$ $5-2.43*0.76-1.72*0.50-0.26$ $*1.42-0.42*2.38-0.24*0.08-$ $0.03*2.69-0.01*1.00-0.42*0$ $.65-1.11*0.24-0.31*0.42-0.$ $24*0.43-0.51*0.66-0.26*1.3$ $3-1.01*0.79-0.63*0.27-0.21$ $*4.51-0.31*0.05-0.05*1.22-$ $1.76*0.25-1.76*0.25-1.76*0$ $.25-1.76*0.25-11.18*9.69-0$ $.26*5.52-1.37*3.23-1.70*5.$ $49-2.81*4.34-1.88*2.64-5.5$ $0*4.82+3.16*4.05-3.16*4.0$ $5-2.10*16.48-6.56*11.43-0.$ $25*0.89-0.25*1.76-0.55*1.7$ $6-0.25*1.76-0.25*1.76-0.25$ $*1.76-0.25*1.76-0.25*1.32-$ $0.25*1.75-0.25*1.75-0.60*0$ $.63-0.60*0.30-0.30*0.60-0.$ $60*0.30-0.60*0.30-0.60*0.3$ $0-0.60*0.30-0.60*0.30-0.25$ $*1.75-0.25*1.75-0.25*1.75-$ $0.25*1.75-0.25*1.75-1.51*0$ $.25-1.50*0.25-1.21*0.25-0.$ $25*1.21-1161.2$	970,3						2,10	970,3		

1	2	3	4	5	6	7	8	9	10	11	12	13	14	15	
			LIII	Автостоянка	$11.75 \cdot 80.08 + (11.21 + 16.76) / 2 \cdot 26.99 + 6.02 \cdot 21.58 + 5.08 \cdot 56.84 + 5.89 \cdot 23.18 + 1.70 \cdot 25.27 + 0.10 \cdot 8.78 + 3.75 \cdot 6.44 + 1.51 \cdot 5.43 + 0.71 \cdot \sqrt{(3.82^2 - 0.71^2) / 2} + 0.29 \cdot \sqrt{(1.54^2 - 0.29^2) / 2} + 1.01 \cdot 5.33 / 2 - 0.25 \cdot 5.50 - 5.50 \cdot 0.25 - 5.50 \cdot 0.55 - 5.50 \cdot 0.46 - 5.50 \cdot 0.46 - 5.50 \cdot 0.46 - 5.50 \cdot 0.25 - 5.50 \cdot 0.25 - 5.50 \cdot 0.25 - 2.22 \cdot 1.94 - 1.66 \cdot 0.73 - 3.00 \cdot 4.50 - 4.13 \cdot 2.87 - 0.33 \cdot 0.92 - 0.31 \cdot 0.38 - 0.82 \cdot 5.62 - 2.72 \cdot 5.11 - 0.02 \cdot 1.97 - 2.73 \cdot 2.97 - 0.88 \cdot 0.93 - 1.51 \cdot 0.26 - 0.59 \cdot 2.79 - 0.17 \cdot 1.51 - 1.58 \cdot 0.16 - 0.26 \cdot 0.77 - 0.71 \cdot 0.27 - 0.24 \cdot 0.57 - 1.26 \cdot 6.43 - 0.42 \cdot 2 \cdot 0.33 - 0.26 \cdot 0.21 - 0.93 \cdot 0.27 - 0.50 \cdot 0.60 - 0.36 \cdot 0.67 - 0.28 \cdot 0.29 - 0.56 \cdot 0.57 - 0.95 \cdot 0.87 - 0.27 \cdot 0.50 - 0.26 \cdot 0.28 - 2.66 \cdot 6.91 - 0.54 \cdot 0.67 - 0.15 \cdot 0.26 - 0.03 \cdot 1.01 - 0.03 \cdot 0.60 - 0.82 \cdot 0.26 - (0.85 + 0.74) / 2 \cdot 0.56 - (0.48 + 0.37) / 2 \cdot 0.54 - 0.25 \cdot 1.75 - 0.25 \cdot 1.75 - 0.25 \cdot 1.75 - 0.25 \cdot 1.75 - 0.57 \cdot 1.75 - 0.30 \cdot 0.61 - 0.30 \cdot 0.61 - 0.30 \cdot 0.61 - 0.25 \cdot 1.75 - 0.25 \cdot 1.75 - 0.25 \cdot 1.75 - 0.25 \cdot 1.75 - 0.62 \cdot 1.27 - 0.52 \cdot 0.31 - 0.61 \cdot 0.30 - 0.61 \cdot 0.30 - 0.61 \cdot 0.30 - 0.61 \cdot 0.30 - 0.61 \cdot 0.30 - 858.5$	1040,7						2,10	1040,7		
Итого по этажу на отму. -4.950:						4404,7						4404,7			

Литера	№ Этажа	№ Помещения	№ Комнаты	Назначение комнаты	Формула подсчета площади	Общая площадь помещения с учетом лоджий, балконов, веранд, террас, (кв.м.)	Общая площадь нежилого помещения (кв.м.)	В том числе площадь		Площадь лоджий, балконов, веранд, террас, (кв.м.)	Высота помещений по внутреннему обмеру, м	Площадь помещений общего пользования (кв.м.)	Возведено, реконструировано, перепланировано без разрешения	Примечание
								Основная	Вспомогательная					
1	2	3	4	5	6	7	8	9	10	11	12	13	14	15
	1	1	1	Арендуемое помещение БКФН	8,66*5,21 -1,93*1,60 -1,12*0,76 -0,68*0,35	40,9	40,9	40,9			4,40			
Итого по пом. 1:						40,9	40,9	40,9						
		2	1	Арендуемое помещение БКФН	8,68*7,12 -1,93*1,61 -1,63*0,26 -1,63*0,58 -0,13*0,26 -0,42*0,31 -1,13*0,25 -1,43*0,65 -0,40*0,25 -1,03*0,79	55,0	55,0	55,0			4,40			
Итого по пом. 2:						55,0	55,0	55,0						
		3	1	Арендуемое помещение БКФН	8,10*6,00 -3,06*1,43 -1,85*1,60 -0,63*0,29 -0,63*0,54 -1,02*0,25 -0,50*0,14 +0,22*1,73	40,8	40,8	40,8			4,40			
Итого по пом. 3:						40,8	40,8	40,8						
		4	1	Арендуемое помещение БКФН	8,12*7,06 -3,58*1,42 -1,42*0,67 -1,11*0,69 -1,00*0,63 -0,77*0,25 -0,64*0,35	49,5	49,5	49,5			4,40			
Итого по пом. 4:						49,5	49,5	49,5						
		5	1	Арендуемое помещение БКФН	9,54*8,09 -2,05*1,23 -0,99*0,25 -3,20*1,41 -1,03*0,25 -0,78*0,25 -1,88*1,81 -3,21*2,41	58,3	58,3	58,3			4,40			
Итого по пом. 5:						58,3	58,3	58,3						
		6	1	Арендуемое помещение БКФН	8,37*7,16 -3,56*1,72 -1,57*0,77 -1,00*0,25 -0,73*0,32 +1,35*0,26	52,5	52,5	52,5			4,30			
Итого по пом. 6:						52,5	52,5	52,5						
		7	1	Арендуемое помещение БКФН	9,84*8,32 -6,30*0,09 -1,24*0,25 -3,34*1,71 -0,76*0,50 -1,02*0,78 -1,03*0,25 -1,82*0,76 -0,61*0,25	72,3	72,3	72,3			4,30			
Итого по пом. 7:						72,3	72,3	72,3						
		8	1	Арендуемое помещение БКФН	8,23*8,35 -1,26*0,25 -3,36*1,72 -2,16*0,51 -0,66*0,25 -0,76*0,34 -1,60*0,07 -1,00*0,25 -1,01*0,25	60,5	60,5	60,5			4,30			
Итого по пом. 8:						60,5	60,5	60,5						
		9	1	Арендуемое помещение БКФН	8,34*6,59 -3,73*1,70 -0,62*0,36 -1,63*0,75 -1,00*0,26	46,9	46,9	46,9			3,85			
Итого по пом. 9:						46,9	46,9	46,9						
		10	1	Арендуемое помещение БКФН	8,34*10,31 +1,31*0,23 -1,26*0,25 -3,80*0,25 -3,36*1,96 -1,68*0,77 -1,01*0,25 -2,01*0,65 -0,26*0,19 -0,72*0,25 -1,21*0,54	74,7	74,7	74,7			3,85			
Итого по пом. 10:						74,7	74,7	74,7						
		11	1	Арендуемое помещение БКФН	8,10*7,35 -3,75*1,70 -0,64*0,55 -1,55*0,52 -1,30*0,25 -0,73*0,25 -1,24*0,65 -2,41*0,58	49,3	49,3	49,3			3,85			
Итого по пом. 11:						49,3	49,3	49,3						
		12	1	Арендуемое помещение БКФН	11,14*8,10 -0,12*0,25 -0,47*6,50 -1,00*0,25*3,00 -3,66*1,59 -1,44*0,70 -1,93*0,78 -0,98*0,67	77,4	77,4	77,4			3,85			
Итого по пом. 12:						77,4	77,4	77,4						

1	2	3	4	5	6	7	8	9	10	11	12	13	14	15	
		13	1	Арендуемое помещение БКФН	9,77*8,10 +0,87*0,26 -3,36*1,61 -0,99*0,25 -0,64*0,33 -1,10*0,67 -0,72*0,26 -1,03*0,25 -1,70*0,75	71,0	71,0	71,0			3,85				
Итого по пом. 13:						71,0	71,0	71,0							
		14	1	Арендуемое помещение БКФН	10,60*8,11 -3,54*1,71 -3,54*1,42 -1,30*0,42 -0,65*0,25 -1,00*0,25 -1,00*0,78 -0,83*0,66 +1,34*0,27	73,0	73,0	73,0			3,85				
Итого по пом. 14:						73,0	73,0	73,0							
		15	1	Арендуемое помещение БКФН	10,40*8,10 -3,78*1,72 -1,00*0,25 -1,85*0,66 -1,29*0,25 -0,94*0,77 -1,41*0,67 -0,76*0,32	74,1	74,1	74,1			3,85				
Итого по пом. 15:						74,1	74,1	74,1							
		16	1	Арендуемое помещение БКФН	7,94*8,10 -3,05*1,74 -4,00*1,40 -1,82*1,18 -1,54*0,77 -0,70*0,25 -0,33*0,34 -0,62*0,33	49,6	49,6	49,6			3,85				
Итого по пом. 16:						49,6	49,6	49,6							
		17	1	Арендуемое помещение БКФН	8,70*6,19 -3,20*2,33 -1,24*0,12 -0,60*0,32 -0,99*0,97 -0,94*0,78	44,4	44,4	44,4			3,85				
Итого по пом. 17:						44,4	44,4	44,4							
		18	1	Арендуемое помещение БКФН	6,44*7,10 +2,91*1,61 -1,00*0,25 -0,83*0,67 -0,86*0,52	49,2	49,2	49,2			3,85				
Итого по пом. 18:						49,2	49,2	49,2							
		19	1	Тамбур	2,74*1,58	4,3	4,3		4,3		3,30				
			2	Помещение БКФН	(13,19+17,60)/2*12,78 -2,83*1,44 -0,35*0,07 -0,35*0,30 -0,35*0,05 -0,60*0,05 -0,45*0,04 -(0,34+0,44)/2*0,30 -(0,34+0,46)/2*0,31 -0,61*0,31 -0,60*0,31 -0,59*0,30 +16,58*17,60 -0,34*0,10 -2,81*1,40 -0,35*0,31 -0,60*0,30*4,00 -2,16*1,95 -2,85*8,42 -0,81*0,33 -0,81*0,32 -8,37*3,19	423,3	423,3	423,3			5,50				
			3	ЛК-6	8,17*2,67	21,8	21,8		21,8		3,30				
			4	Лифт	2,01*1,75	3,5	3,5		3,5		5,50				
			5	ЛК-7	6,19*2,65	16,4	16,4		16,4		3,30				
			6	ЛК-6	(7,17+6,31)/2*2,67	18,0	18,0		18,0		3,70				
			7	Помещение БКФН	(13,20+17,61)/2*12,72 -0,35*0,30 -0,36*0,30 -0,35*0,06 -0,59*0,06 -0,45*0,06 -(0,33+0,45)/2*0,30 -(0,34+0,45)/2*0,30 -0,31*0,60 -0,31*0,61 -0,59*0,30 +17,61*10,55 -2,15*1,95 -6,76*2,87 -0,35*0,30 -(0,36+0,33)/2*0,30 -0,60*0,30*4,00 +(16,68+17,61)/2*2,93 +3,16*7,76 -0,33*0,79 -0,36*0,80	430,3	430,3	430,3			3,70				
			8	ЛК-7	6,24*2,65	16,5	16,5		16,5		3,66				
			9	ЛК-6	(7,15+6,29)/2*2,68	18,0	18,0		18,0		3,70				
			10	Помещение БКФН	(13,19+17,61)/2*12,78 -0,34*0,30 -0,35*0,30 -0,35*0,06 -0,60*0,06 -0,46*0,07 -(0,32+0,46)/2*0,30 -(0,35+0,45)/2*0,30 -0,31*0,60 -0,31*0,61 -0,59*0,30 +17,61*10,48 -2,16*1,96 -2,83*6,72 -0,60*0,30*4,00 -0,35*0,30 -0,36*0,29 +(17,61+16,74)/2*2,96 +7,74*3,17 -0,37*0,79*2,00	430,9	430,9	430,9			3,70				
			11	ЛК-7	6,27*2,64	16,6	16,6		16,6		3,73				

1	2	3	4	5	6	7	8	9	10	11	12	13	14	15
					Итого по пом. 19:	1399,6	1399,6	1284,5	115,1					
		20	1	Арендуемое помещение БКФН	12,57*6,25 -3,05*1,55 -1,28*0,26 -1,28*0,80 -6,50*0,29 -0,61*0,33 -0,60*0,53	70,1	70,1	70,1			3,85			
					Итого по пом. 20:	70,1	70,1	70,1						
		21	1	Арендуемое помещение БКФН	12,66*6,29 -2,26*1,86 -0,51*0,38 -1,30*0,26 -2,04*0,53 -1,00*0,25 -1,50*0,40 -1,42*0,22	72,7	72,7	72,7			3,85			
					Итого по пом. 21:	72,7	72,7	72,7						
		22	1	Арендуемое помещение БКФН	12,64*8,35 -1,85*2,35 -1,27*0,26 -0,84*0,52 -0,43*0,31 -1,12*2,08 -2,15*6,52	83,9	83,9	83,9			3,85			
					Итого по пом. 22:	83,9	83,9	83,9						
		23	1	Арендуемое помещение БКФН	12,62*7,65 -2,31*1,86 -0,51*0,37 -1,25*0,25 -1,25*0,63 -6,40*0,46 -0,89*0,53 -1,32*0,27 -1,90*0,44 -0,61*0,28 +0,74*0,16 -0,39*0,52	86,1	86,1	86,1			3,10			
					Итого по пом. 23:	86,1	86,1	86,1						
		24	1	Арендуемое помещение БКФН	12,67*8,22 -2,30*1,86 -1,24*0,25 -1,24*0,26 -0,45*1,50 -0,25*0,70 -0,61*0,55	98,0	98,0	98,0			3,10			
					Итого по пом. 24:	98,0	98,0	98,0						
		25	1	Арендуемое помещение БКФН	12,63*6,15 -1,56*2,61 -1,25*0,25 -1,00*0,25 -2,26*0,50	71,9	71,9	71,9			3,85			
					Итого по пом. 25:	71,9	71,9	71,9						
		26	1	Арендуемое помещение БКФН	12,65*6,68 -2,32*1,86 -1,26*0,25 -1,04*0,26 -0,42*4,82 -0,88*0,25 -0,52*0,41	77,1	77,1	77,1			3,85			
					Итого по пом. 26:	77,1	77,1	77,1						
		27	1	Арендуемое помещение БКФН	12,63*8,27 -2,29*1,86 -1,26*0,25 -0,81*0,66 -1,83*1,12 -2,19*6,54	83,0	83,0	83,0			3,85			
					Итого по пом. 27:	83,0	83,0	83,0						
		28	1	Арендуемое помещение БКФН	12,38*6,07 -2,34*1,86 -6,44*0,43 -1,25*0,25 -1,39*0,18 +0,25*0,76 -0,51*0,61	67,4	67,4	67,4			3,85			
					Итого по пом. 28:	67,4	67,4	67,4						
		29	1	Арендуемое помещение БКФН	12,66*6,77 -1,88*2,26 -1,26*0,25 -2,27*0,44 -0,94*0,79	79,4	79,4	79,4			3,85			
					Итого по пом. 29:	79,4	79,4	79,4						
		30	1	Арендуемое помещение БКФН	12,62*5,98 -1,85*2,15 -1,28*0,25 -0,99*0,25 -0,77*0,42 -0,90*0,28 -0,50*0,96	69,9	69,9	69,9			3,85			
					Итого по пом. 30:	69,9	69,9	69,9						
		31	1	Арендуемое помещение БКФН	12,65*8,57 -2,21*1,87 -0,44*0,38 -1,25*0,25 -0,90*0,52 -0,16*0,13 -0,62*0,40 -0,64*0,52 -2,22*6,50	88,3	88,3	88,3			3,55			
					Итого по пом. 31:	88,3	88,3	88,3						
		32	1	Арендуемое помещение БКФН	12,62*7,75 -2,21*1,60 -6,34*0,47 -1,05*0,45 -1,56*0,20 -1,24*0,80 -1,25*0,64	88,7	88,7	88,7			3,55			
					Итого по пом. 32:	88,7	88,7	88,7						
		33	1	Арендуемое помещение БКФН	13,02*7,95 -2,19*1,61 -1,26*0,25*2,00 -0,25*0,09 -0,24*4,53 -0,66*3,14 -0,78*0,25	96,0	96,0	96,0			3,55			
					Итого по пом. 33:	96,0	96,0	96,0						
		34	1	Арендуемое помещение БКФН	12,91*6,68 -6,38*0,63 -2,56*1,84 -1,26*0,25 -0,78*0,26 -1,96*0,78 -0,42*1,96	74,6	74,6	74,6			4,25			
					Итого по пом. 34:	74,6	74,6	74,6						

1	2	3	4	5	6	7	8	9	10	11	12	13	14	15
		35	1	Арендуемое помещение БКФН	8,47*13,30 -3,37*1,72 -1,65*0,42 -1,01*0,79 -1,29*0,25 -6,47*0,42 -6,49*0,98 -1,95*7,31	81,7	81,7	81,7			3,70			
Итого по пом. 35:						81,7	81,7	81,7						
		36	1	Арендуемое помещение БКФН	11,84*9,24 -9,92*1,11 -1,83*0,68 -0,98*0,58 -1,05*0,25*2,00 -3,37*1,71 -1,19*0,75 -0,81*0,76 -0,71*0,09 -0,92*0,25 -1,58*0,13 -1,54*0,27 -0,70*0,34 -0,63*0,52	87,3	87,3	87,3			3,70			
Итого по пом. 36:						87,3	87,3	87,3						
		37	1	Арендуемое помещение БКФН	11,37*7,70 -2,02*1,71 -1,27*0,25 -1,83*0,25 -0,77*1,02 -1,27*0,56 -0,61*0,30	81,6	81,6	81,6			3,70			
Итого по пом. 37:						81,6	81,6	81,6						
		38	1	Арендуемое помещение БКФН	11,10*8,62 -1,72*1,93 -1,84*0,25 -1,01*0,25 -0,85*0,11 +0,21*2,99 -6,33*2,21 -0,56*0,25	78,1	78,1	78,1			3,70			
Итого по пом. 38:						78,1	78,1	78,1						
		39	1	Арендуемое помещение БКФН	11,38*9,52 -3,00*1,73 -3,12*0,44 -0,93*0,52 -2,29*0,54 -0,45*0,25 -0,61*0,33 -0,62*0,52 -1,01*0,25*2,00 -1,83*0,25	98,5	98,5	98,5			4,40			
Итого по пом. 39:						98,5	98,5	98,5						
Итого по нежилым помещениям						4073,3	4073,3	3958,2	115,1					

Литера	№ Этажа	№ Помещения	№ Комнаты	Назначение комнаты	Формула подсчета площади	Общая площадь помещения с учетом лоджий, балконов, веранд, террас, (кв.м.)	Общая площадь нежилого помещения (кв.м.)	В том числе площадь		Площадь лоджий, балконов, веранд, террас, (кв.м.)	Высота помещений по внутреннему обмеру, м	Площадь помещений общего пользования (кв.м.)	Возведено, реконструировано, перепланировано без разрешения	Примечание
								Основная	Вспомогательная					
1	2	3	4	5	6	7	8	9	10	11	12	13	14	15
	1		1	Помещение охраны	$3,43*2,86 + 2,00*0,26 + 8,12*3,27 - 0,98*0,40 - 1,15*0,41 - 0,74*0,25$	35,8					4,25	35,8		
			2	Санузел	$2,59*1,57 - 0,47*0,42$	3,9					4,25	3,9		
Итого по помещениям обслуживания дома						39,7						39,7		

Литера	№ Этажа	№ Помещения	№ Комнаты	Назначение комнаты	Формула подсчета площади	Общая площадь помещения с учетом лоджий, балконов, веранд, террас, (кв.м.)	Общая площадь нежилого помещения (кв.м.)	В том числе площадь		Площадь лоджий, балконов, веранд, террас, (кв.м.)	Высота помещений по внутреннему обмеру, м	Площадь помещений общего пользования (кв.м.)	Возведено, реконструировано, перепланировано без разрешения	Примечание
								Основная	Вспомогательная					
1	2	3	4	5	6	7	8	9	10	11	12	13	14	15
	1		I	ЛК-1	8,34*1,27	10,6					3,70	10,6		
			II	ЛК-1	8,36*1,12	9,4					3,70	9,4		
			III	Тамбур	2,16*1,79	3,9					4,25	3,9		
			IV	Коридор	2,39*2,26 -0,62*0,43	5,1					4,25	5,1		
			V	Вестибюль	8,28*2,10 +1,58*1,51 +2,80*0,83	22,1					3,65	22,1		
			VI	Лифт	2,01*1,75	3,5					3,65	3,5		
			VII	Лифт	2,65*1,70	4,5					3,65	4,5		
			VIII	Лифт	1,70*1,55	2,6					3,65	2,6		
			IX	Зона почтовых ящиков	4,25*1,66 +2,90*1,01 +1,46*0,18	10,3					3,65	10,3		
			X	Тамбур	2,76*1,80	5,0					3,65	5,0		
			XI	Тамбур	2,78*2,03	5,6					3,55	5,6		
			XII	Коридор	10,22*3,46 -0,48*0,44 -6,42*0,43 -1,04*1,15	31,2					3,55	31,2		
			XIII	Вестибюль	6,21*5,31 -2,65*2,11 -2,09*0,66 -2,54*0,76 -1,00*0,25 -2,28*0,65	22,4					3,55	22,4		
			XIV	Лифт	2,01*1,75	3,5					3,55	3,5		
			XV	Лифт	2,01*1,55	3,1					3,55	3,1		
			XVI	Лифт	2,65*1,70	4,5					3,55	4,5		
			XVII	Коридор	3,48*2,24	7,8					3,55	7,8		
			XVIII	Тамбур	2,74*1,60	4,4					4,25	4,4		
			XIX	ЛК-2	8,20*1,15	9,4					3,55	9,4		
			XX	ЛК-2	2,66*1,87 +5,40*1,29	11,9					3,55	11,9		
			XXI	ЛК-3	2,64*1,68 +6,56*1,29	12,9					3,20	12,9		
			XXII	ЛК-3	9,32*1,15	10,7					3,20	10,7		
			XXIII	Тамбур	2,82*2,00	5,6					3,20	5,6		
			XXI V	Зона почтовых ящиков	5,50*4,24 -3,21*2,88 +1,39*0,19	14,3					3,20	14,3		
			XXV	Вестибюль	8,70*2,95 -6,13*0,93 -0,60*0,56	19,6					3,20	19,6		
			XXV I	Лифт	2,65*1,70	4,5					3,20	4,5		
			XXV II	Лифт	1,78*1,55	2,8					3,20	2,8		
			XXV III	Лифт	2,01*1,75	3,5					3,20	3,5		
			XXI X	Коридор	2,49*1,84	4,6					3,20	4,6		
			XXX	Тамбур	2,30*1,86	4,3					3,20	4,3		
			XXX I	ЛК-4	2,68*1,68 +6,58*1,28	12,9					3,05	12,9		
			XXX II	ЛК-4	9,30*1,13	10,5					3,05	10,5		
			XXX III	Тамбур	2,82*2,00	5,6					2,85	5,6		
			XXX IV	Зона почтовых ящиков	4,23*2,67 +2,83*1,01 +0,16*1,48	14,4					3,70	14,4		
			XXX V	Вестибюль	8,76*2,91 -6,07*0,80	20,6					3,70	20,6		
			XXX VI	Лифт	2,65*1,70	4,5					3,70	4,5		
			XXX VII	Лифт	1,78*1,55	2,8					3,70	2,8		
			XXX VIII	Лифт	2,01*1,75	3,5					3,70	3,5		
			XXX IX	Лифт	2,01*1,55	3,1					3,70	3,1		
			XL	Коридор	2,37*1,40	3,3					3,70	3,3		
			XLI	Тамбур	2,36*2,23	5,3					3,70	5,3		

1	2	3	4	5	6	7	8	9	10	11	12	13	14	15
			XLII	ЛК-5	9,27*1,27 +2,66*0,39	12,8					2,90	12,8		
			XLIII	ЛК-5	9,34*1,15	10,7					2,90	10,7		
			XLIV	Тамбур	2,85*2,00	5,7					2,90	5,7		
			XLV	Зона почтовых ящиков	4,24*2,58 +2,96*1,02 +0,16*1,55	14,2					2,90	14,2		
			XLVI	Вестибюль	8,35*2,93 -0,79*5,48 +0,09*1,51	20,3					2,90	20,3		
			XLVI I	Лифт	2,65*1,70	4,5					2,90	4,5		
			XLVI II	Лифт	1,78*1,55	2,8					2,90	2,8		
			XLIX	Лифт	2,01*1,75	3,5					2,90	3,5		
			L	Лифт	2,01*1,55	3,1					2,90	3,1		
			LI	Коридор	2,20*1,88	4,1					2,90	4,1		
			LII	Тамбур	3,28*1,69	5,5					3,60	5,5		
			LIII	ЛК-7	6,19*1,14	7,1					3,30	7,1		
Итого по 1-му этажу:						444,4						444,4		

Литера	№ Этажа	№ Помещения	№ Комнаты	Назначение комнаты	Формула подсчета площади	Площадь с учетом лоджий, балконов, веранд, террас, (кв.м.)	Общая площадь жилого помещения (кв.м.)	В том числе площадь		Площадь лоджий, балконов, веранд, террас, (кв.м.)	Высота помещений по внутреннему обмеру, м	Площадь помещений общего пользования (кв.м.)	Возведено, реконструировано, перепланировано без разрешения	Примечание
								Жилая	Подсобная					
1	2	3	4	5	6	7	8	9	10	11	12	13	14	15
	2	1	1	Холл	5,82*4,03 -4,44*0,85 -1,64*1,64	17,0	17,0		17,0		3,00			
			2	Кухня-гостиная	6,03*3,40	20,5	20,5		20,5		3,00			
			3	Жилая комната	4,84*2,98 -0,99*0,17 -0,92*0,17	14,1	14,1	14,1			3,00			
			4	Жилая комната	4,84*3,04 -1,00*0,16	14,6	14,6	14,6			3,00			
			5	Санузел	1,64*1,38 -0,31*0,17	2,2	2,2		2,2		3,00			
			6	Санузел	2,30*1,82 -0,62*0,16	4,1	4,1		4,1		3,00			
			7	Жилая комната	5,56*3,30	18,3	18,3	18,3			3,00			
Итого по кв. 1:						90,8	90,8	47,0	43,8					
		2	1	Холл	3,99*2,41 -1,31*1,12	8,1	8,1		8,1		3,00			
			2	Санузел	2,00*1,23	2,5	2,5		2,5		3,00			
			3	Кухня-гостиная	5,94*3,66 -1,00*0,17 -1,02*0,98	20,6	20,6		20,6		3,00			
			4	Жилая комната	3,76*2,81	10,6	10,6	10,6			3,00			
			5	Жилая комната	3,74*3,12 -1,00*0,16	11,5	11,5	11,5			3,00			
			6	Санузел	2,16*1,94	4,2	4,2		4,2		3,00			
Итого по кв. 2:						57,5	57,5	22,1	35,4					
		3	1	Комната-студия	6,24*4,24 -2,30*2,13	21,6	21,6	21,6			3,00			
			2	Санузел	2,21*1,75	3,9	3,9		3,9		3,00			
Итого по кв. 3:						25,5	25,5	21,6	3,9					
		4	1	Холл	2,34*2,07	4,8	4,8		4,8		3,00			
			2	Санузел	2,24*1,75	3,9	3,9		3,9		3,00			
			3	Кухня	4,72*3,48 -1,26*0,17	16,2	16,2		16,2		3,00			
			4	Жилая комната	6,84*3,59 -2,14*1,17	22,1	22,1	22,1			3,00			
Итого по кв. 4:						47,0	47,0	22,1	24,9					
		5	1	Холл	5,70*3,94 -4,26*0,53 -2,27*1,50	16,8	16,8		16,8		3,00			
			2	Жилая комната	7,03*3,30	23,2	23,2	23,2			3,00			
			3	Санузел	3,07*1,81 -0,62*0,07 -0,35*0,16	5,5	5,5		5,5		3,00			
			4	Жилая комната	5,24*2,98	15,6	15,6	15,6			3,00			
			5	Жилая комната	5,23*3,01 -1,25*0,17*2,00 -0,93*0,22	15,1	15,1	15,1			3,00			
			6	Кухня-гостиная	4,71*3,38	15,9	15,9		15,9		3,00			
			7	Санузел	1,84*1,78	3,3	3,3		3,3		3,00			
Итого по кв. 5:						95,4	95,4	53,9	41,5					
		106	1	Холл	2,32*2,04	4,7	4,7		4,7		3,00			
			2	Санузел	2,21*1,78	3,9	3,9		3,9		3,00			
			3	Кухня	4,12*3,42 -1,02*0,16	13,9	13,9		13,9		3,00			
			4	Жилая комната	6,25*2,86 -2,13*1,19	15,3	15,3	15,3			3,00			
Итого по кв. 106:						37,8	37,8	15,3	22,5					
		107	1	Холл	4,24*2,68 -1,62*0,85	10,0	10,0		10,0		3,00			
			2	Жилая комната	5,57*2,93	16,3	16,3	16,3			3,00			
			3	Санузел	2,30*1,81 -0,61*0,17	4,1	4,1		4,1		3,00			
			4	Санузел	1,84*1,40 -0,32*0,17	2,5	2,5		2,5		3,00			
			5	Жилая комната	4,62*3,09	14,3	14,3	14,3			3,00			
			6	Кухня-гостиная	3,47*6,25 -1,01*0,17 -1,48*1,62 -1,44*0,33	18,6	18,6		18,6		3,00			
Итого по кв. 107:						65,8	65,8	30,6	35,2					
		108	1	Холл	4,32*2,59 -1,31*1,11 -1,14*0,25	9,5	9,5		9,5		3,00			
			2	Санузел	1,82*1,23	2,2	2,2		2,2		3,00			
			3	Кухня-гостиная	5,92*3,54 -0,99*0,17 -0,97*0,81	20,0	20,0		20,0		3,00			
			4	Жилая комната	3,60*2,79	10,0	10,0	10,0			3,00			
			5	Жилая комната	3,59*3,27 -1,01*0,17	11,6	11,6	11,6			3,00			
			6	Санузел	2,11*1,74	3,7	3,7		3,7		3,00			
Итого по кв. 108:						57,0	57,0	21,6	35,4					

1	2	3	4	5	6	7	8	9	10	11	12	13	14	15
		109	1	Холл	4,47*3,42 -2,46*2,13 -1,00*0,16	9,9	9,9		9,9		3,00			
			2	Санузел	2,38*1,72 -1,74*0,48	3,3	3,3		3,3		3,00			
			3	Жилая комната	4,10*3,11	12,8	12,8	12,8			3,00			
			4	Жилая комната	5,30*3,69 -1,00*0,17 -0,98*0,17	19,2	19,2	19,2			3,00			
			5	Жилая комната	3,70*3,27 -1,00*0,18 -0,92*0,16	11,8	11,8	11,8			3,00			
			6	Кухня-гостиная	4,99*3,08	15,4	15,4		15,4		3,00			
			7	Санузел	3,08*1,75	5,4	5,4		5,4		3,00			
Итого по кв. 109:						77,8	77,8	43,8	34,0					
		110	1	Холл	4,77*4,21 -2,61*0,25 -2,13*1,87	15,4	15,4		15,4		3,00			
			2	Санузел	1,87*1,77 -0,58*0,17	3,2	3,2		3,2		3,00			
			3	Гостиная	5,08*3,59 -1,26*0,17	18,0	18,0	18,0			3,00			
			4	Жилая комната	5,08*3,01	15,3	15,3	15,3			3,00			
			5	Санузел	3,65*1,82 -1,00*0,17 -1,46*0,45	5,8	5,8		5,8		3,00			
			6	Жилая комната	3,57*3,07 -0,75*0,18 -0,92*0,17 -1,26*0,55	10,0	10,0	10,0			3,00			
			7	Кухня	3,33*3,08 -2,33*0,30	9,6	9,6		9,6		3,00			
Итого по кв. 110:						77,3	77,3	43,3	34,0					
		211	1	Холл	4,39*4,10 -2,15*2,03	13,6	13,6		13,6		2,95			
			2	Санузел	2,09*1,34	2,8	2,8		2,8		2,95			
			3	Кухня-гостиная	4,63*3,26 -1,24*0,16	14,9	14,9		14,9		2,95			
			4	Жилая комната	4,62*2,99	13,8	13,8	13,8			2,95			
			5	Санузел	2,40*1,84 -0,71*0,16	4,3	4,3		4,3		2,95			
			6	Кладовая	1,61*1,40 -0,22*0,17	2,2	2,2		2,2		2,95			
			7	Жилая комната	6,20*3,27 -1,25*0,17 -0,42*0,03 -0,92*0,18	19,9	19,9	19,9			2,95			
			8	Жилая комната	6,22*2,99	18,6	18,6	18,6			2,95			
Итого по кв. 211:						90,1	90,1	52,3	37,8					
		212	1	Комната-студия	4,40*6,51 -2,39*2,25	23,3	23,3	23,3			2,95			
			2	Санузел	2,31*1,88 -0,57*0,14	4,3	4,3		4,3		2,95			
Итого по кв. 212:						27,6	27,6	23,3	4,3					
		213	1	Холл	4,40*2,59 -1,33*1,24	9,7	9,7		9,7		2,95			
			2	Санузел	1,89*1,15	2,2	2,2		2,2		2,95			
			3	Кухня-гостиная	6,09*3,34 -0,81*0,66	19,8	19,8		19,8		2,95			
			4	Жилая комната	3,84*3,14 -1,26*0,16*2,00	11,7	11,7	11,7			2,95			
			5	Жилая комната	3,83*3,10	11,9	11,9	11,9			2,95			
			6	Санузел	2,27*1,86 -0,83*0,09	4,1	4,1		4,1		2,95			
Итого по кв. 213:						59,4	59,4	23,6	35,8					
		214	1	Холл	2,33*2,08	4,8	4,8		4,8		2,95			
			2	Санузел	2,27*1,77	4,0	4,0		4,0		2,95			
			3	Кухня	4,33*3,47 -1,25*0,18	14,8	14,8		14,8		2,95			
			4	Жилая комната	6,52*3,60 -2,17*1,20	20,9	20,9	20,9			2,95			
Итого по кв. 214:						44,5	44,5	20,9	23,6					
		215	1	Холл	3,36*3,90 -2,76*1,33 -2,49*0,48	8,2	8,2		8,2		2,95			
			2	Жилая комната	6,23*3,29 -1,88*0,31	19,9	19,9	19,9			2,95			
			3	Санузел	1,90*1,36 -0,48*0,17	2,5	2,5		2,5		2,95			
			4	Санузел	2,30*1,79 -0,44*0,16	4,0	4,0		4,0		2,95			
			5	Жилая комната	5,36*3,02 -1,88*0,63 -1,26*0,16	14,8	14,8	14,8			2,95			
			6	Кухня-гостиная	6,67*3,25 -1,40*0,52 -0,71*0,16	20,8	20,8		20,8		2,95			
Итого по кв. 215:						70,2	70,2	34,7	35,5					
		216	1	Холл	4,15*2,57 -1,43*1,40 -1,32*0,26	8,3	8,3		8,3		2,95			
			2	Санузел	2,16*1,73	3,7	3,7		3,7		2,95			
			3	Жилая комната	3,84*3,06 -1,26*0,16	11,5	11,5	11,5			2,95			
			4	Жилая комната	3,84*2,84	10,9	10,9	10,9			2,95			
			5	Кухня-гостиная	6,08*3,25 -1,25*0,15 -0,90*0,56	19,1	19,1		19,1		2,95			
			6	Санузел	1,89*1,20	2,3	2,3		2,3		2,95			
Итого по кв. 216:						55,8	55,8	22,4	33,4					
		337	1	Холл	4,15*2,71 -2,97*0,66 -0,39*0,31	9,2	9,2		9,2		3,00			
			2	Санузел	1,44*1,30	1,9	1,9		1,9		3,00			
			3	Кухня-гостиная	4,87*3,10	15,1	15,1		15,1		3,00			
			4	Жилая комната	4,12*2,99 -1,28*0,66 -1,00*0,16*2,00	11,2	11,2	11,2			3,00			

1	2	3	4	5	6	7	8	9	10	11	12	13	14	15
			5	Жилая комната	4,12*3,10	12,8	12,8	12,8			3,00			
			6	Санузел	1,92*1,76	3,4	3,4		3,4		3,00			
Итого по кв. 337:						53,6	53,6	24,0	29,6					
		338	1	Холл	4,56*3,56 -3,14*0,25 -2,51*1,60	11,4	11,4		11,4		3,00			
			2	Кухня-гостиная	6,25*3,52 -1,01*0,17 -2,63*0,35	20,9	20,9		20,9		3,00			
			3	Жилая комната	4,47*3,01	13,5	13,5	13,5			3,00			
			4	Жилая комната	4,45*3,07 -1,00*0,16 -0,90*0,17	13,3	13,3	13,3			3,00			
			5	Санузел	1,68*1,09	1,8	1,8		1,8		3,00			
			6	Санузел	2,61*1,76	4,6	4,6		4,6		3,00			
			7	Гардероб	1,77*1,34	2,4	2,4		2,4		3,00			
Итого по кв. 338:						67,9	67,9	26,8	41,1					
		339	1	Холл	4,38*2,40 -1,32*1,22	8,9	8,9		8,9		3,00			
			2	Санузел	2,01*1,13	2,3	2,3		2,3		3,00			
			3	Кухня-гостиная	5,94*3,48 -1,00*0,16 -0,92*0,79	19,8	19,8		19,8		3,00			
			4	Жилая комната	3,76*2,86	10,8	10,8	10,8			3,00			
			5	Жилая комната	3,75*3,27 -1,00*0,17	12,1	12,1	12,1			3,00			
			6	Санузел	2,00*1,75	3,5	3,5		3,5		3,00			
Итого по кв. 339:						57,4	57,4	22,9	34,5					
		340	1	Холл	2,20*2,15	4,7	4,7		4,7		3,00			
			2	Санузел	2,26*1,84 -0,79*0,09	4,1	4,1		4,1		3,00			
			3	Жилая комната	4,02*3,58 -0,99*0,17	14,2	14,2	14,2			3,00			
			4	Кухня-гостиная	5,95*2,90 -1,92*0,97 -0,57*0,02	15,4	15,4		15,4		3,00			
Итого по кв. 340:						38,4	38,4	14,2	24,2					
		341	1	Холл	2,15*2,05	4,4	4,4		4,4		3,00			
			2	Кухня-гостиная	5,92*2,95 -1,00*0,17 -1,80*1,00	15,5	15,5		15,5		3,00			
			3	Жилая комната	4,12*3,51	14,5	14,5	14,5			3,00			
			4	Санузел	2,26*1,74	3,9	3,9		3,9		3,00			
Итого по кв. 341:						38,3	38,3	14,5	23,8					
		342	1	Холл	2,05*3,01	6,2	6,2		6,2		3,00			
			2	Санузел	2,26*1,77	4,0	4,0		4,0		3,00			
			3	Жилая комната	3,77*4,12 -1,00*0,17	15,4	15,4	15,4			3,00			
			4	Кухня-гостиная	4,78*3,50 -1,59*0,64	15,7	15,7		15,7		3,00			
Итого по кв. 342:						41,3	41,3	15,4	25,9					
		343	1	Холл	2,11*2,06	4,3	4,3		4,3		3,00			
			2	Кухня-гостиная	5,85*3,28 -0,99*0,17 -1,74*0,69	17,8	17,8		17,8		3,00			
			3	Жилая комната	4,11*3,80	15,6	15,6	15,6			3,00			
			4	Санузел	2,28*1,75	4,0	4,0		4,0		3,00			
Итого по кв. 343:						41,7	41,7	15,6	26,1					
		344	1	Холл	2,43*4,14 -1,21*1,11	8,7	8,7		8,7		3,00			
			2	Санузел	2,01*1,77	3,6	3,6		3,6		3,00			
			3	Жилая комната	3,99*3,08 -1,25*0,17	12,1	12,1	12,1			3,00			
			4	Жилая комната	4,01*2,84	11,4	11,4	11,4			3,00			
			5	Кухня-гостиная	6,18*3,70 -1,25*0,16 -0,89*0,98 -0,45*0,01	21,8	21,8		21,8		3,00			
			6	Санузел	2,00*1,12	2,2	2,2		2,2		3,00			
Итого по кв. 344:						59,8	59,8	23,5	36,3					
		345	1	Холл	4,33*3,56 -2,20*1,88	11,3	11,3		11,3		3,00			
			2	Гардероб	1,80*1,10	2,0	2,0		2,0		3,00			
			3	Санузел	2,61*1,80	4,7	4,7		4,7		3,00			
			4	Санузел	1,67*1,18	2,0	2,0		2,0		3,00			
			5	Жилая комната	4,72*3,07 -1,25*0,17 -0,94*0,18	14,1	14,1	14,1			3,00			
			6	Жилая комната	4,72*2,87	13,5	13,5	13,5			3,00			
			7	Кухня-гостиная	6,50*3,65 -1,25*0,17 -1,51*0,34	23,0	23,0		23,0		3,00			
Итого по кв. 345:						70,6	70,6	27,6	43,0					
		346	1	Холл	4,36*2,49 -1,74*1,40	8,4	8,4		8,4		3,00			
			2	Санузел	2,09*1,75	3,7	3,7		3,7		3,00			
			3	Жилая комната	3,67*3,18 -0,99*0,17	11,5	11,5	11,5			3,00			
			4	Жилая комната	3,68*2,94	10,8	10,8	10,8			3,00			
			5	Кухня-гостиная	5,94*3,04 -1,11*0,36 -1,00*0,17	17,5	17,5		17,5		3,00			
			6	Санузел	2,00*1,10	2,2	2,2		2,2		3,00			
Итого по кв. 346:						54,1	54,1	22,3	31,8					

1	2	3	4	5	6	7	8	9	10	11	12	13	14	15	
		547	1	Холл	4,10*2,71 -2,99*0,65 -0,55*0,30	9,0	9,0		9,0		3,00				
			2	Санузел	1,46*1,31	1,9	1,9		1,9		3,00				
			3	Кухня-гостиная	4,86*3,11	15,1	15,1		15,1		3,00				
			4	Жилая комната	4,12*3,04 -1,21*0,65 -1,00*0,17	11,6	11,6	11,6			3,00				
			5	Жилая комната	4,13*3,07 -1,00*0,17	12,5	12,5	12,5			3,00				
			6	Санузел	1,73*1,99	3,4	3,4		3,4		3,00				
			Итого по кв. 547:			53,5	53,5	24,1	29,4						
		548	1	Холл	5,47*3,91 -4,28*0,50	19,2	19,2		19,2		3,00				
			2	Санузел	1,88*1,75	3,3	3,3		3,3		3,00				
			3	Кухня-гостиная	4,72*3,15	14,9	14,9		14,9		3,00				
			4	Жилая комната	5,23*3,05 -1,25*0,17*2,00 -0,92*0,17	15,4	15,4	15,4			3,00				
			5	Жилая комната	5,25*3,00	15,8	15,8	15,8			3,00				
			6	Санузел	3,10*1,83 -0,62*0,17	5,6	5,6		5,6		3,00				
			7	Жилая комната	6,98*3,31	23,1	23,1	23,1			3,00				
			Итого по кв. 548:			97,3	97,3	54,3	43,0						
		549	1	Холл	4,20*2,41 -1,22*1,75	8,0	8,0		8,0		3,00				
			2	Санузел	2,00*1,12	2,2	2,2		2,2		3,00				
			3	Кухня-гостиная	6,55*3,07 -1,25*0,17 -0,91*0,36	19,6	19,6		19,6		3,00				
			4	Жилая комната	4,35*3,01	13,1	13,1	13,1			3,00				
			5	Жилая комната	3,75*3,10 -0,99*0,16	11,5	11,5	11,5			3,00				
			6	Санузел	2,09*1,91	4,0	4,0		4,0		3,00				
			Итого по кв. 549:			58,4	58,4	24,6	33,8						
		550	1	Холл	2,45*1,80	4,4	4,4		4,4		3,00				
			2	Жилая комната	5,87*2,98 -1,50*1,21 -1,00*0,17	15,5	15,5	15,5			3,00				
			3	Кухня	4,37*3,50 -2,27*0,50	14,2	14,2		14,2		3,00				
			4	Санузел	2,28*1,77	4,0	4,0		4,0		3,00				
			Итого по кв. 550:			38,1	38,1	15,5	22,6						
		551	1	Холл	4,18*1,79	7,5	7,5		7,5		3,00				
			2	Санузел	1,78*2,30	4,1	4,1		4,1		3,00				
			3	Кухня-гостиная	3,48*4,37 -2,27*0,56 -0,99*0,16	13,8	13,8		13,8		3,00				
			4	Жилая комната	4,37*3,00	13,1	13,1	13,1			3,00				
			Итого по кв. 551:			38,5	38,5	13,1	25,4						
		552	1	Холл	2,78*2,08	5,8	5,8		5,8		3,00				
			2	Жилая комната	5,19*3,57 -0,99*0,17 -1,68*1,13	16,5	16,5	16,5			3,00				
			3	Кухня	4,08*3,50	14,3	14,3		14,3		3,00				
			4	Санузел	2,31*1,75	4,0	4,0		4,0		3,00				
			Итого по кв. 552:			40,6	40,6	16,5	24,1						
		553	1	Холл	2,36*2,07	4,9	4,9		4,9		3,00				
			2	Санузел	2,26*1,75	4,0	4,0		4,0		3,00				
			3	Кухня	4,09*3,48 -0,99*0,16	14,1	14,1		14,1		3,00				
			4	Жилая комната	6,25*3,50 -1,30*0,08 -2,07*1,22	19,2	19,2	19,2			3,00				
			Итого по кв. 553:			42,2	42,2	19,2	23,0						
		554	1	Холл	4,67*3,34 -3,55*1,29 -3,31*0,48	9,4	9,4		9,4		3,00				
			2	Жилая комната	5,94*3,29 -0,45*0,03	19,5	19,5	19,5			3,00				
			3	Санузел	1,70*1,38 -0,30*0,17	2,3	2,3		2,3		3,00				
			4	Санузел	2,29*1,82 -0,59*0,17	4,1	4,1		4,1		3,00				
			5	Жилая комната	5,12*3,03 -1,91*0,77	14,0	14,0	14,0			3,00				
			6	Кухня-гостиная	6,41*3,46 -1,00*0,16 -0,88*0,20 -1,31*0,36	21,4	21,4		21,4		3,00				
			Итого по кв. 554:			70,7	70,7	33,5	37,2						
		555	1	Холл	4,31*2,78 -1,60*1,30 -1,72*0,27	9,4	9,4		9,4		3,00				
			2	Санузел	2,35*1,76	4,1	4,1		4,1		3,00				
			3	Жилая комната	3,41*3,27 -1,01*0,14	11,0	11,0	11,0			3,00				
			4	Жилая комната	3,39*2,80 -1,00*0,02	9,5	9,5	9,5			3,00				
			5	Кухня-гостиная	5,95*3,10 -1,00*0,15 -1,28*0,74 -0,40*0,23	17,3	17,3		17,3		3,00				
			6	Санузел	1,94*1,11	2,2	2,2		2,2		3,00				
			Итого по кв. 555:			53,5	53,5	20,5	33,0						
			Итого по 2-му этажу:			1995,4	1995,4	926,6	1068,8						

Литера	№ Этажа	№ Помещения	№ Комнаты	Назначение комнаты	Формула подсчета площади	Общая площадь помещения с учетом лоджий, балконов, веранд, террас, (кв.м.)	Общая площадь нежилого помещения (кв.м.)	В том числе площадь		Площадь лоджий, балконов, веранд, террас, (кв.м.)	Высота помещений по внутреннему обмеру, м	Площадь помещений общего пользования (кв.м.)	Возведено, реконструировано, перепланировано без разрешения	Примечание
								Основная	Вспомогательная					
1	2	3	4	5	6	7	8	9	10	11	12	13	14	15
	2		I	ЛК-1	5,14*2,53	13,0					3,00	13,0		
			II	Лифтовой холл	6,24*4,23 -1,10*2,11 -3,67*2,10	16,4					3,00	16,4		
			III	Коридор	14,38*1,57	22,6					3,00	22,6		
			IV	ЛК-2	5,56*2,58	14,3					3,00	14,3		
			V	Тамбур-шлюз	1,83*1,53	2,8					3,00	2,8		
			VI	Коридор	9,88*1,56 +8,00*1,58	28,1					3,00	28,1		
			VII	Лифтовой холл	4,44*2,26 -1,40*0,74	9,0					3,00	9,0		
			VIII	ЛК-3	13,5	13,5					2,95	13,5		
			IX	Лифтовой холл	6,52*4,26 -1,35*2,12 -3,70*2,12	17,1					2,95	17,1		
			X	Коридор	19,30*1,57	30,3					2,95	30,3		
			XI	ЛК-2	5,16*2,57	13,3					3,00	13,3		
			XII	Лифтовой холл	8,02*4,13 -1,29*2,01 -5,47*2,01	19,5					3,00	19,5		
			XIII	Коридор	15,10*1,56	23,6					3,00	23,6		
			XIV	Коридор	17,91*1,56	27,9					3,00	27,9		
			XV	ЛК-2	5,17*2,56	13,2					3,00	13,2		
			XVI	Лифтовой холл	8,04*4,14 -5,50*2,02 -1,09*2,02	20,0					3,00	20,0		
			XVII	Коридор	13,46*1,56	21,0					3,00	21,0		
			XVIII	Коридор	14,17*1,56	22,1					3,00	22,1		
			XIX	Технический балкон для кондиционеров	3,56*1,04	3,7					3,00	3,7		
			XX	Технический балкон для кондиционеров	2,00*0,89 -0,45*0,20	1,7					3,00	1,7		
			XXI	Технический балкон для кондиционеров	3,68*1,28	4,7					2,95	4,7		
			XXII	Технический балкон для кондиционеров	3,51*1,05	3,7					3,00	3,7		
			XXIII	Технический балкон для кондиционеров	3,51*1,05	3,7					3,00	3,7		
Итого по 2-му этажу:						345,2						345,2		

Литера	№ Этажа	№ Помещения	№ Комнаты	Назначение комнаты	Формула подсчета площади	Площадь с учетом лоджий, балконов, веранд, террас, (кв.м.)	Общая площадь жилого помещения (кв.м.)	В том числе площадь		Площадь лоджий, балконов, веранд, террас, (кв.м.)	Высота помещений по внутреннему обмеру, м	Площадь помещений общего пользования (кв.м.)	Возведено, реконструировано, перепланировано без разрешения	Примечание
								Жилая	Подсобная					
1	2	3	4	5	6	7	8	9	10	11	12	13	14	15
	3	6	1	Холл	5,83*4,02 -4,43*0,86 -1,63*1,61	17,0	17,0		17,0		3,00			
			2	Кухня-гостиная	6,03*3,40	20,5	20,5		20,5		3,00			
			3	Жилая комната	4,84*2,97 -1,00*0,17 -0,90*0,17	14,1	14,1	14,1			3,00			
			4	Жилая комната	4,85*3,02 -1,00*0,17	14,5	14,5	14,5			3,00			
			5	Санузел	1,63*1,43 -0,31*0,17	2,3	2,3		2,3		3,00			
			6	Санузел	2,30*1,82 -0,61*0,17	4,1	4,1		4,1		3,00			
			7	Жилая комната	5,58*3,29	18,4	18,4	18,4			3,00			
Итого по кв. 6:						90,9	90,9	47,0	43,9					
		7	1	Холл	3,98*2,41 -1,32*1,13	8,1	8,1		8,1		3,00			
			2	Санузел	2,00*1,23	2,5	2,5		2,5		3,00			
			3	Кухня-гостиная	5,95*3,67 -1,01*0,17 -1,01*0,96	20,7	20,7		20,7		3,00			
			4	Жилая комната	3,76*2,81	10,6	10,6	10,6			3,00			
			5	Жилая комната	3,75*3,12 -1,02*0,17	11,5	11,5	11,5			3,00			
			6	Санузел	2,15*1,93	4,1	4,1		4,1		3,00			
Итого по кв. 7:						57,5	57,5	22,1	35,4					
		8	1	Комната-студия	6,25*4,25 -2,14*2,31	21,6	21,6	21,6			3,00			
			2	Санузел	2,22*1,74	3,9	3,9		3,9		3,00			
Итого по кв. 8:						25,5	25,5	21,6	3,9					
		9	1	Холл	2,34*2,06	4,8	4,8		4,8		3,00			
			2	Санузел	2,23*1,73	3,9	3,9		3,9		3,00			
			3	Кухня	4,72*3,47 -1,25*0,17	16,2	16,2		16,2		3,00			
			4	Жилая комната	6,85*3,60 -2,14*1,18	22,1	22,1	22,1			3,00			
Итого по кв. 9:						47,0	47,0	22,1	24,9					
		10	1	Холл	5,70*3,92 -4,26*0,52 -2,26*1,51	16,7	16,7		16,7		3,00			
			2	Жилая комната	7,02*3,29	23,1	23,1	23,1			3,00			
			3	Санузел	3,06*1,82 -0,65*0,08 -0,63*0,17	5,4	5,4		5,4		3,00			
			4	Жилая комната	5,22*2,99	15,6	15,6	15,6			3,00			
			5	Жилая комната	5,22*3,00 -1,26*0,17*2,00 -0,92*0,17	15,1	15,1	15,1			3,00			
			6	Кухня-гостиная	4,72*3,38	16,0	16,0		16,0		3,00			
			7	Санузел	1,84*1,77	3,3	3,3		3,3		3,00			
Итого по кв. 10:						95,2	95,2	53,8	41,4					
		111	1	Холл	2,33*2,07	4,8	4,8		4,8		3,00			
			2	Санузел	2,20*1,78	3,9	3,9		3,9		3,00			
			3	Кухня	4,10*3,42 -1,01*0,17	13,9	13,9		13,9		3,00			
			4	Жилая комната	6,24*2,85 -2,14*1,19	15,2	15,2	15,2			3,00			
Итого по кв. 111:						37,8	37,8	15,2	22,6					
		112	1	Холл	4,23*2,97 -1,94*0,84 -1,80*0,30	10,4	10,4		10,4		3,00			
			2	Жилая комната	5,57*2,95	16,4	16,4	16,4			3,00			
			3	Санузел	2,30*1,83 -0,61*0,17	4,1	4,1		4,1		3,00			
			4	Санузел	1,85*1,40 -0,32*0,17	2,5	2,5		2,5		3,00			
			5	Жилая комната	4,63*3,10	14,4	14,4	14,4			3,00			
			6	Кухня-гостиная	3,48*6,25 -1,02*0,17 -1,47*1,63 -1,46*0,34	18,7	18,7		18,7		3,00			
Итого по кв. 112:						66,5	66,5	30,8	35,7					
		113	1	Холл	4,32*2,58 -1,11*1,32 -1,14*0,25	9,4	9,4		9,4		3,00			
			2	Санузел	1,82*1,23	2,2	2,2		2,2		3,00			
			3	Кухня-гостиная	5,92*3,52 -1,00*0,17 -0,98*0,79	19,9	19,9		19,9		3,00			
			4	Жилая комната	3,60*2,81	10,1	10,1	10,1			3,00			
			5	Жилая комната	3,59*3,26 -1,02*0,17	11,5	11,5	11,5			3,00			
			6	Санузел	2,09*1,74	3,6	3,6		3,6		3,00			

1	2	3	4	5	6	7	8	9	10	11	12	13	14	15
Итого по кв. 113:						56,7	56,7	21,6	35,1					
		114	1	Холл	4,48*3,42 -2,47*2,12 -1,01*0,17 -0,32*0,02	9,9	9,9		9,9		3,00			
			2	Санузел	2,38*1,74 -1,72*0,47	3,3	3,3		3,3		3,00			
			3	Жилая комната	4,09*3,11	12,7	12,7	12,7			3,00			
			4	Жилая комната	5,30*3,70 -1,00*0,17 -1,02*0,16	19,3	19,3	19,3			3,00			
			5	Жилая комната	3,70*3,27 -1,00*0,17 -0,93*0,16	11,8	11,8	11,8			3,00			
			6	Кухня-гостиная	4,99*3,07	15,3	15,3		15,3		3,00			
			7	Санузел	3,07*1,76	5,4	5,4		5,4		3,00			
Итого по кв. 114:						77,7	77,7	43,8	33,9					
		115	1	Холл	4,79*4,20 -2,22*0,25 -2,12*1,96	15,4	15,4		15,4		3,00			
			2	Санузел	1,87*1,87 -0,67*0,17	3,4	3,4		3,4		3,00			
			3	Гостиная	5,07*3,57 -1,25*0,17	17,9	17,9	17,9			3,00			
			4	Жилая комната	5,07*3,02	15,3	15,3	15,3			3,00			
			5	Санузел	3,67*1,82 -1,00*0,17 -1,46*0,47	5,8	5,8		5,8		3,00			
			6	Жилая комната	3,56*3,08 -0,76*0,17 -0,92*0,17 -1,25*0,54	10,0	10,0	10,0			3,00			
			7	Кухня	3,33*3,07 -2,32*0,27	9,6	9,6		9,6		3,00			
Итого по кв. 115:						77,4	77,4	43,2	34,2					
		217	1	Холл	4,45*4,10 -2,04*2,16 -0,24*0,03	13,8	13,8		13,8		2,95			
			2	Санузел	2,09*1,35	2,8	2,8		2,8		2,95			
			3	Кухня-гостиная	4,61*3,28 -1,23*0,17	14,9	14,9		14,9		2,95			
			4	Жилая комната	4,61*3,01	13,9	13,9	13,9			2,95			
			5	Санузел	2,40*1,82 -0,72*0,18	4,2	4,2		4,2		2,95			
			6	Кладовая	1,60*1,42 -0,21*0,18	2,2	2,2		2,2		2,95			
			7	Жилая комната	6,21*3,27 -1,25*0,17 -0,42*0,02 -0,93*0,17	19,9	19,9	19,9			2,95			
			8	Жилая комната	6,22*3,00	18,7	18,7	18,7			2,95			
Итого по кв. 217:						90,4	90,4	52,5	37,9					
		218	1	Комната-студия	6,50*4,41 -2,26*2,41	23,2	23,2	23,2			2,95			
			2	Санузел	2,32*1,89 -0,57*0,14	4,3	4,3		4,3		2,95			
Итого по кв. 218:						27,5	27,5	23,2	4,3					
		219	1	Холл	4,40*2,58 -1,24*1,34	9,7	9,7		9,7		2,95			
			2	Санузел	1,90*1,15	2,2	2,2		2,2		2,95			
			3	Кухня-гостиная	6,10*3,35 -0,85*0,65	19,9	19,9		19,9		2,95			
			4	Жилая комната	3,85*3,15 -1,26*0,17 -1,25*0,17	11,7	11,7	11,7			2,95			
			5	Жилая комната	3,86*3,10	12,0	12,0	12,0			2,95			
			6	Санузел	2,24*1,84 -0,82*0,10	4,0	4,0		4,0		2,95			
Итого по кв. 219:						59,5	59,5	23,7	35,8					
		220	1	Холл	2,30*2,07	4,8	4,8		4,8		2,95			
			2	Санузел	2,27*1,75	4,0	4,0		4,0		2,95			
			3	Кухня	4,36*3,47 -1,26*0,17	14,9	14,9		14,9		2,95			
			4	Жилая комната	6,50*3,60 -2,17*1,16	20,9	20,9	20,9			2,95			
Итого по кв. 220:						44,6	44,6	20,9	23,7					
		221	1	Холл	3,35*3,91 -2,76*1,32 -2,49*0,44	8,4	8,4		8,4		2,95			
			2	Жилая комната	6,24*3,31 -1,90*0,32	20,0	20,0	20,0			2,95			
			3	Санузел	1,90*1,37 -0,46*0,17	2,5	2,5		2,5		2,95			
			4	Санузел	2,30*1,80 -0,47*0,17	4,1	4,1		4,1		2,95			
			5	Жилая комната	5,36*3,02 -1,89*0,64 -1,25*0,18	14,8	14,8	14,8			2,95			
			6	Кухня-гостиная	6,67*3,25 -1,46*0,55 -0,65*0,17	20,8	20,8		20,8		2,95			
Итого по кв. 221:						70,6	70,6	34,8	35,8					
		222	1	Холл	4,17*2,58 -1,44*1,31 -1,29*0,27	8,5	8,5		8,5		2,95			
			2	Санузел	2,16*1,75	3,8	3,8		3,8		2,95			
			3	Жилая комната	3,85*3,06 -1,26*0,16	11,6	11,6	11,6			2,95			
			4	Жилая комната	3,84*2,86 -1,26*0,01 -1,26*0,02	10,9	10,9	10,9			2,95			
			5	Кухня-гостиная	6,06*3,24 -1,26*0,15 -0,88*0,57	18,9	18,9		18,9		2,95			
			6	Санузел	1,90*1,22	2,3	2,3		2,3		2,95			
Итого по кв. 222:						56,0	56,0	22,5	33,5					
		347	1	Холл	4,16*2,71 -2,97*0,66 -0,39*0,33	9,2	9,2		9,2		3,00			
			2	Санузел	1,43*1,31	1,9	1,9		1,9		3,00			

1	2	3	4	5	6	7	8	9	10	11	12	13	14	15
			3	Кухня-гостиная	4,87*3,10	15,1	15,1		15,1		3,00			
			4	Жилая комната	4,11*2,99 -1,28*0,66 -1,00*0,17*2,00	11,1	11,1	11,1			3,00			
			5	Жилая комната	4,11*3,10	12,7	12,7	12,7			3,00			
			6	Санузел	1,92*1,75	3,4	3,4		3,4		3,00			
Итого по кв. 347:						53,4	53,4	23,8	29,6					
		348	1	Холл	4,56*3,55 -3,14*0,25 -2,51*1,60 -1,84*0,02	11,4	11,4		11,4		3,00			
			2	Кухня-гостиная	6,25*3,53 -1,00*0,17 -2,64*0,33	21,0	21,0		21,0		3,00			
			3	Жилая комната	4,47*3,00	13,4	13,4	13,4			3,00			
			4	Жилая комната	4,47*3,07 -1,00*0,17 -0,92*0,17	13,4	13,4	13,4			3,00			
			5	Санузел	1,70*1,08	1,8	1,8		1,8		3,00			
			6	Санузел	2,61*1,78	4,6	4,6		4,6		3,00			
			7	Гардероб	1,78*1,34	2,4	2,4		2,4		3,00			
Итого по кв. 348:						68,0	68,0	26,8	41,2					
		349	1	Холл	4,37*2,44 -1,31*1,20	9,1	9,1		9,1		3,00			
			2	Санузел	2,00*1,11	2,2	2,2		2,2		3,00			
			3	Кухня-гостиная	5,94*3,49 -1,00*0,17 -0,91*0,78	19,9	19,9		19,9		3,00			
			4	Жилая комната	3,72*2,85	10,6	10,6	10,6			3,00			
			5	Жилая комната	3,71*3,26 -1,00*0,17	11,9	11,9	11,9			3,00			
			6	Санузел	2,04*1,73	3,5	3,5		3,5		3,00			
Итого по кв. 349:						57,2	57,2	22,5	34,7					
		350	1	Холл	2,22*2,15	4,8	4,8		4,8		3,00			
			2	Санузел	2,27*1,84 -0,81*0,10	4,1	4,1		4,1		3,00			
			3	Жилая комната	4,02*3,56 -1,01*0,17	14,1	14,1	14,1			3,00			
			4	Кухня-гостиная	5,93*2,90 -1,91*0,98	15,3	15,3		15,3		3,00			
Итого по кв. 350:						38,3	38,3	14,1	24,2					
		351	1	Холл	2,17*2,07	4,5	4,5		4,5		3,00			
			2	Кухня-гостиная	5,92*2,97 -1,00*0,17 -1,80*0,99	15,6	15,6		15,6		3,00			
			3	Жилая комната	4,12*3,50	14,4	14,4	14,4			3,00			
			4	Санузел	2,27*1,73	3,9	3,9		3,9		3,00			
Итого по кв. 351:						38,4	38,4	14,4	24,0					
		352	1	Холл	2,05*3,10 -1,05*0,08	6,3	6,3		6,3		3,00			
			2	Санузел	2,26*1,76	4,0	4,0		4,0		3,00			
			3	Жилая комната	3,78*4,12 -1,00*0,17	15,4	15,4	15,4			3,00			
			4	Кухня-гостиная	4,79*3,50 -1,67*0,68	15,6	15,6		15,6		3,00			
Итого по кв. 352:						41,3	41,3	15,4	25,9					
		353	1	Холл	2,13*2,06	4,4	4,4		4,4		3,00			
			2	Кухня-гостиная	5,87*3,27 -1,00*0,17 -1,76*0,68	17,8	17,8		17,8		3,00			
			3	Жилая комната	4,11*3,81	15,7	15,7	15,7			3,00			
			4	Санузел	2,28*1,75 -0,96*0,02 -0,88*0,05	3,9	3,9		3,9		3,00			
Итого по кв. 353:						41,8	41,8	15,7	26,1					
		354	1	Холл	2,41*4,14 -1,22*1,11	8,6	8,6		8,6		3,00			
			2	Санузел	1,99*1,77	3,5	3,5		3,5		3,00			
			3	Жилая комната	4,01*3,07 -1,25*0,17	12,1	12,1	12,1			3,00			
			4	Жилая комната	4,01*2,84	11,4	11,4	11,4			3,00			
			5	Кухня-гостиная	6,21*3,67 -1,26*0,17 -0,91*1,00	21,7	21,7		21,7		3,00			
			6	Санузел	2,01*1,13	2,3	2,3		2,3		3,00			
Итого по кв. 354:						59,6	59,6	23,5	36,1					
		355	1	Холл	4,34*3,57 -2,20*1,86	11,4	11,4		11,4		3,00			
			2	Гардероб	1,79*1,10	2,0	2,0		2,0		3,00			
			3	Санузел	2,61*1,79	4,7	4,7		4,7		3,00			
			4	Санузел	1,66*1,17	1,9	1,9		1,9		3,00			
			5	Жилая комната	4,72*3,06 -1,25*0,17 -0,92*0,17	14,1	14,1	14,1			3,00			
			6	Жилая комната	4,72*2,87	13,5	13,5	13,5			3,00			
			7	Кухня-гостиная	6,50*3,67 -1,25*0,17 -1,51*0,34	23,1	23,1		23,1		3,00			
Итого по кв. 355:						70,7	70,7	27,6	43,1					
		356	1	Холл	4,35*2,50 -1,71*1,40	8,5	8,5		8,5		3,00			
			2	Санузел	2,07*1,75	3,6	3,6		3,6		3,00			
			3	Жилая комната	3,67*3,15 -1,00*0,17	11,4	11,4	11,4			3,00			
			4	Жилая комната	3,67*2,96	10,9	10,9	10,9			3,00			
			5	Кухня-гостиная	5,93*3,05 -1,08*0,39 -1,00*0,17	17,5	17,5		17,5		3,00			

1	2	3	4	5	6	7	8	9	10	11	12	13	14	15
			6	Санузел	2,00*1,10	2,2	2,2		2,2		3,00			
Итого по кв. 356:						54,1	54,1	22,3	31,8					
		556	1	Холл	4,13*2,70 -3,02*0,64 -0,55*0,32	9,0	9,0		9,0		3,00			
			2	Санузел	1,45*1,29	1,9	1,9		1,9		3,00			
			3	Кухня-гостиная	4,88*3,11	15,2	15,2		15,2		3,00			
			4	Жилая комната	4,11*3,01 -1,20*0,63 -1,01*0,17	11,4	11,4	11,4			3,00			
			5	Жилая комната	4,11*3,08 -1,00*0,16	12,5	12,5	12,5			3,00			
			6	Санузел	1,74*1,93	3,4	3,4		3,4		3,00			
Итого по кв. 556:						53,4	53,4	23,9	29,5					
		557	1	Холл	5,46*3,92 -4,29*0,52	19,2	19,2		19,2		3,00			
			2	Санузел	1,90*1,74	3,3	3,3		3,3		3,00			
			3	Кухня-гостиная	4,73*3,15	14,9	14,9		14,9		3,00			
			4	Жилая комната	5,22*3,05 -1,25*0,17*2,00 -0,92*0,17	15,3	15,3	15,3			3,00			
			5	Жилая комната	5,22*3,00	15,7	15,7	15,7			3,00			
			6	Санузел	3,11*1,82 -0,65*0,17	5,5	5,5		5,5		3,00			
			7	Жилая комната	7,00*3,31	23,2	23,2	23,2			3,00			
Итого по кв. 557:						97,1	97,1	54,2	42,9					
		558	1	Холл	4,20*2,39 -1,21*1,72	8,0	8,0		8,0		3,00			
			2	Санузел	2,01*1,14	2,3	2,3		2,3		3,00			
			3	Кухня-гостиная	6,53*3,07 -1,25*0,19 -0,90*0,39	19,5	19,5		19,5		3,00			
			4	Жилая комната	4,36*3,00 -1,58*0,05	13,0	13,0	13,0			3,00			
			5	Жилая комната	3,76*3,12 -0,99*0,16	11,6	11,6	11,6			3,00			
			6	Санузел	2,08*1,91	4,0	4,0		4,0		3,00			
Итого по кв. 558:						58,4	58,4	24,6	33,8					
		559	1	Холл	2,43*1,79	4,3	4,3		4,3		3,00			
			2	Жилая комната	5,87*2,98 -1,50*1,22 -1,00*0,16	15,5	15,5	15,5			3,00			
			3	Кухня	4,37*3,51 -2,28*0,51	14,2	14,2		14,2		3,00			
			4	Санузел	2,29*1,77	4,1	4,1		4,1		3,00			
Итого по кв. 559:						38,1	38,1	15,5	22,6					
		560	1	Холл	4,28*1,80	7,7	7,7		7,7		3,00			
			2	Санузел	1,75*2,30	4,0	4,0		4,0		3,00			
			3	Кухня-гостиная	3,47*4,38 -2,27*0,52 -0,99*0,17	13,9	13,9		13,9		3,00			
			4	Жилая комната	4,37*3,00	13,1	13,1	13,1			3,00			
Итого по кв. 560:						38,7	38,7	13,1	25,6					
		561	1	Холл	2,80*2,06	5,8	5,8		5,8		3,00			
			2	Жилая комната	5,20*3,57 -1,10*1,68 -0,99*0,17	16,5	16,5	16,5			3,00			
			3	Кухня	4,10*3,51	14,4	14,4		14,4		3,00			
			4	Санузел	2,32*1,74	4,0	4,0		4,0		3,00			
Итого по кв. 561:						40,7	40,7	16,5	24,2					
		562	1	Холл	2,34*2,07	4,8	4,8		4,8		3,00			
			2	Санузел	2,26*1,76	4,0	4,0		4,0		3,00			
			3	Кухня	4,10*3,46 -1,00*0,17 -2,34*0,02	14,0	14,0		14,0		3,00			
			4	Жилая комната	6,24*3,50 -1,31*0,08 -2,06*1,23	19,2	19,2	19,2			3,00			
Итого по кв. 562:						42,0	42,0	19,2	22,8					
		563	1	Холл	4,65*3,37 -3,56*1,29 -3,25*0,49	9,5	9,5		9,5		3,00			
			2	Жилая комната	5,93*3,30	19,6	19,6	19,6			3,00			
			3	Санузел	1,70*1,39 -0,30*0,17	2,3	2,3		2,3		3,00			
			4	Санузел	2,28*1,82 -0,60*0,17	4,0	4,0		4,0		3,00			
			5	Жилая комната	5,13*3,00 -1,91*0,76	13,9	13,9	13,9			3,00			
			6	Кухня-гостиная	6,42*3,47 -1,00*0,17 -0,88*0,18 -1,29*0,33	21,5	21,5		21,5		3,00			
Итого по кв. 563:						70,8	70,8	33,5	37,3					
		564	1	Холл	4,33*2,79 -1,59*1,32 -1,76*0,27	9,5	9,5		9,5		3,00			
			2	Санузел	2,36*1,74	4,1	4,1		4,1		3,00			
			3	Жилая комната	3,40*3,27 -1,00*0,17	10,9	10,9	10,9			3,00			
			4	Жилая комната	3,40*2,81	9,6	9,6	9,6			3,00			
			5	Кухня-гостиная	5,96*3,10 -1,00*0,17 -1,29*0,72 -0,40*0,25	17,3	17,3		17,3		3,00			
			6	Санузел	1,96*1,10	2,2	2,2		2,2		3,00			
Итого по кв. 564:						53,6	53,6	20,5	33,1					
Итого по 3-му этажу:						1996,4	1996,4	925,9	1070,5					

Литера	№ Этажа	№ Помещения	№ Комнаты	Назначение комнаты	Формула подсчета площади	Общая площадь помещения с учетом лоджий, балконов, веранд, террас, (кв.м.)	Общая площадь нежилого помещения (кв.м.)	В том числе площадь		Площадь лоджий, балконов, веранд, террас, (кв.м.)	Высота помещений по внутреннему обмеру, м	Площадь помещений общего пользования (кв.м.)	Возведено, реконструировано, перепланировано без разрешения	Примечание
								Основная	Вспомогательная					
1	2	3	4	5	6	7	8	9	10	11	12	13	14	15
	3		I	ЛК-1	5,14*2,53	13,0					3,00	13,0		
			II	Лифтовой холл	6,24*4,23 -1,10*2,11 -3,67*2,10	16,4					3,00	16,4		
			III	Коридор	14,38*1,57	22,6					3,00	22,6		
			IV	ЛК-2	5,56*2,58	14,3					3,00	14,3		
			V	Тамбур-шлюз	1,83*1,53	2,8					3,00	2,8		
			VI	Коридор	9,60*1,57 +8,27*1,57	28,1					3,00	28,1		
			VII	Лифтовой холл	4,44*2,26 -1,40*0,74	9,0					3,00	9,0		
			VIII	ЛК-3	5,16*2,58	13,3					2,95	13,3		
			IX	Лифтовой холл	6,52*4,26 -1,35*2,12 -3,70*2,12	17,1					2,95	17,1		
			X	Коридор	19,30*1,57	30,3					2,95	30,3		
			XI	ЛК-4	5,16*2,57	13,3					3,00	13,3		
			XII	Лифтовой холл	8,02*4,13 -1,29*2,01 -5,47*2,01	19,5					3,00	19,5		
			XIII	Коридор	15,10*1,56	23,6					3,00	23,6		
			XIV	Коридор	17,91*1,56	27,9					3,00	27,9		
			XV	ЛК-5	5,17*2,56	13,2					3,00	13,2		
			XVI	Лифтовой холл	8,04*4,14 -5,50*2,02 -1,09*2,02	20,0					3,00	20,0		
			XVII	Коридор	13,46*1,56	21,0					3,00	21,0		
			XVIII	Коридор	14,17*1,56	22,1					3,00	22,1		
			XIX	Технический балкон для кондиционеров	3,56*1,04	3,7					3,00	3,7		
			XX	Технический балкон для кондиционеров	2,00*0,89 -0,45*0,20	1,7					3,00	1,7		
			XXI	Технический балкон для кондиционеров	3,68*1,28	4,7					2,95	4,7		
			XXII	Технический балкон для кондиционеров	3,51*1,05	3,7					3,00	3,7		
			XXIII	Технический балкон для кондиционеров	3,51*1,05	3,7					3,00	3,7		
Итого по 3-му этажу:						345,0						345,0		

Литера	№ Этажа	№ Помещения	№ Комнаты	Назначение комнаты	Формула подсчета площади	Площадь с учетом лоджий, балконов, веранд, террас, (кв.м.)	Общая площадь жилого помещения (кв.м.)	В том числе площадь		Площадь лоджий, балконов, веранд, террас, (кв.м.)	Высота помещений по внутреннему обмеру, м	Площадь помещений общего пользования (кв.м.)	Возведено, реконструировано, перепланировано без разрешения	Примечание
								Жилая	Подсобная					
1	2	3	4	5	6	7	8	9	10	11	12	13	14	15
	4	11	1	Холл	5,81*4,02 -4,41*0,84 -1,58*1,60	17,1	17,1		17,1		3,00			
			2	Кухня-гостиная	6,02*3,40	20,5	20,5		20,5		3,00			
			3	Жилая комната	4,85*2,98 -1,00*0,17 -0,91*0,17	14,1	14,1	14,1			3,00			
			4	Жилая комната	4,85*3,02 -1,00*0,17	14,5	14,5	14,5			3,00			
			5	Санузел	1,63*1,43 -0,32*0,17	2,3	2,3		2,3		3,00			
			6	Санузел	2,30*1,82 -0,61*0,17	4,1	4,1		4,1		3,00			
			7	Жилая комната	5,58*3,30	18,4	18,4	18,4			3,00			
Итого по кв. 11:						91,0	91,0	47,0	44,0					
		12	1	Холл	3,98*2,42 -1,32*1,11	8,2	8,2		8,2		3,00			
			2	Санузел	1,99*1,23	2,4	2,4		2,4		3,00			
			3	Кухня-гостиная	5,94*3,67 -1,00*0,17 -1,00*0,98	20,7	20,7		20,7		3,00			
			4	Жилая комната	3,76*2,80	10,5	10,5	10,5			3,00			
			5	Жилая комната	3,75*3,12 -1,00*0,17	11,5	11,5	11,5			3,00			
			6	Санузел	2,16*1,93	4,2	4,2		4,2		3,00			
Итого по кв. 12:						57,5	57,5	22,0	35,5					
		13	1	Комната-студия	6,24*4,25 -2,31*2,13	21,6	21,6	21,6			3,00			
			2	Санузел	2,22*1,73	3,8	3,8		3,8		3,00			
Итого по кв. 13:						25,4	25,4	21,6	3,8					
		14	1	Холл	2,35*2,05	4,8	4,8		4,8		3,00			
			2	Санузел	2,22*1,72	3,8	3,8		3,8		3,00			
			3	Кухня	4,72*3,47 -1,25*0,17	16,2	16,2		16,2		3,00			
			4	Жилая комната	6,85*3,61 -2,14*1,18	22,2	22,2	22,2			3,00			
Итого по кв. 14:						47,0	47,0	22,2	24,8					
		15	1	Холл	5,71*3,92 -4,25*0,51 -2,27*1,52	16,8	16,8		16,8		3,00			
			2	Жилая комната	7,02*3,31	23,2	23,2	23,2			3,00			
			3	Санузел	3,06*1,81 -0,63*0,17	5,4	5,4		5,4		3,00			
			4	Жилая комната	5,21*3,01	15,7	15,7	15,7			3,00			
			5	Жилая комната	5,22*3,00 -1,25*0,17*2,00 -0,93*0,17	15,1	15,1	15,1			3,00			
			6	Кухня-гостиная	4,71*3,39	16,0	16,0		16,0		3,00			
			7	Санузел	1,84*1,77	3,3	3,3		3,3		3,00			
Итого по кв. 15:						95,5	95,5	54,0	41,5					
		116	1	Холл	2,32*2,06	4,8	4,8		4,8		3,00			
			2	Санузел	2,19*1,78	3,9	3,9		3,9		3,00			
			3	Кухня	4,12*3,41 -1,00*0,17	13,9	13,9		13,9		3,00			
			4	Жилая комната	6,24*2,85 -2,14*1,19	15,2	15,2	15,2			3,00			
Итого по кв. 116:						37,8	37,8	15,2	22,6					
		117	1	Холл	4,24*2,98 -1,89*0,84 -0,30*1,81	10,5	10,5		10,5		3,00			
			2	Жилая комната	5,58*2,95	16,5	16,5	16,5			3,00			
			3	Санузел	2,30*1,83 -0,61*0,17	4,1	4,1		4,1		3,00			
			4	Санузел	1,85*1,39 -0,32*0,17	2,5	2,5		2,5		3,00			
			5	Жилая комната	4,63*3,12	14,4	14,4	14,4			3,00			
			6	Кухня-гостиная	3,47*6,25 -1,02*0,17 -1,49*1,64 -1,46*0,34	18,6	18,6		18,6		3,00			
Итого по кв. 117:						66,6	66,6	30,9	35,7					
		118	1	Холл	4,32*2,58 -1,32*1,14 -1,15*0,25	9,4	9,4		9,4		3,00			
			2	Санузел	1,83*1,23	2,3	2,3		2,3		3,00			
			3	Кухня-гостиная	5,93*3,52 -1,00*0,17 -0,99*0,78	19,9	19,9		19,9		3,00			
			4	Жилая комната	3,60*2,79	10,0	10,0	10,0			3,00			
			5	Жилая комната	3,59*3,29 -1,01*0,17	11,6	11,6	11,6			3,00			
			6	Санузел	2,09*1,75	3,7	3,7		3,7		3,00			
Итого по кв. 118:						56,9	56,9	21,6	35,3					

1	2	3	4	5	6	7	8	9	10	11	12	13	14	15
		119	1	Холл	4,47*3,42 -2,46*2,13 -1,00*0,17	9,9	9,9		9,9		3,00			
			2	Санузел	2,37*1,73 -1,74*0,48	3,3	3,3		3,3		3,00			
			3	Жилая комната	4,09*3,11	12,7	12,7	12,7			3,00			
			4	Жилая комната	5,28*3,70 -1,00*0,17 -1,01*0,17	19,2	19,2	19,2			3,00			
			5	Жилая комната	3,70*3,27 -1,00*0,17 -0,94*0,17	11,8	11,8	11,8			3,00			
			6	Кухня-гостиная	4,98*3,07	15,3	15,3		15,3		3,00			
			7	Санузел	1,76*3,09 -1,34*0,02	5,4	5,4		5,4		3,00			
				Итого по кв. 119:		77,6	77,6	43,7	33,9					
		120	1	Холл	4,76*4,19 -2,19*0,25 -2,11*1,95	15,3	15,3		15,3		3,00			
			2	Санузел	1,88*1,87 -0,69*0,17	3,4	3,4		3,4		3,00			
			3	Гостиная	5,08*3,59 -1,24*0,17	18,0	18,0	18,0			3,00			
			4	Жилая комната	5,08*3,01	15,3	15,3	15,3			3,00			
			5	Санузел	3,66*1,84 -1,00*0,17 -1,49*0,44	5,9	5,9		5,9		3,00			
			6	Жилая комната	3,56*3,07 -0,75*0,18 -0,92*0,12 -1,26*0,48	10,1	10,1	10,1			3,00			
			7	Кухня	3,33*3,07 -2,33*0,26	9,6	9,6		9,6		3,00			
				Итого по кв. 120:		77,6	77,6	43,4	34,2					
		223	1	Холл	4,45*4,10 -2,20*2,06	13,7	13,7		13,7		2,95			
			2	Санузел	2,08*1,36	2,8	2,8		2,8		2,95			
			3	Кухня-гостиная	4,61*3,26 -1,25*0,17	14,8	14,8		14,8		2,95			
			4	Жилая комната	4,62*3,01	13,9	13,9	13,9			2,95			
			5	Санузел	2,40*1,82 -0,73*0,17	4,2	4,2		4,2		2,95			
			6	Кладовая	1,60*1,41 -0,21*0,17	2,2	2,2		2,2		2,95			
			7	Жилая комната	6,22*3,27 -1,25*0,17 -0,42*0,02 -0,93*0,18	20,0	20,0	20,0			2,95			
			8	Жилая комната	6,21*3,00	18,6	18,6	18,6			2,95			
				Итого по кв. 223:		90,2	90,2	52,5	37,7					
		224	1	Комната-студия	4,40*6,49 -2,40*2,26	23,1	23,1	23,1			2,95			
			2	Санузел	2,31*1,89 -0,55*0,15	4,3	4,3		4,3		2,95			
				Итого по кв. 224:		27,4	27,4	23,1	4,3					
		225	1	Холл	4,40*2,58 -1,34*1,24	9,7	9,7		9,7		2,95			
			2	Санузел	1,90*1,15	2,2	2,2		2,2		2,95			
			3	Кухня-гостиная	6,07*3,34 -0,70*0,66	19,8	19,8		19,8		2,95			
			4	Жилая комната	3,83*3,14 -1,25*0,17*2,00	11,6	11,6	11,6			2,95			
			5	Жилая комната	3,84*3,10	11,9	11,9	11,9			2,95			
			6	Санузел	2,16*1,84	4,0	4,0		4,0		2,95			
				Итого по кв. 225:		59,2	59,2	23,5	35,7					
		226	1	Холл	2,29*2,07	4,7	4,7		4,7		2,95			
			2	Санузел	2,27*1,73	3,9	3,9		3,9		2,95			
			3	Кухня	4,35*3,48 -1,26*0,17	14,9	14,9		14,9		2,95			
			4	Жилая комната	6,50*3,60 -2,15*1,18	20,9	20,9	20,9			2,95			
				Итого по кв. 226:		44,4	44,4	20,9	23,5					
		227	1	Холл	3,36*3,93 -2,77*1,31 -2,49*0,44	8,5	8,5		8,5		2,95			
			2	Жилая комната	6,23*3,30 -1,88*0,30	20,0	20,0	20,0			2,95			
			3	Санузел	1,90*1,37 -0,46*0,17	2,5	2,5		2,5		2,95			
			4	Санузел	2,30*1,80 -0,45*0,17	4,1	4,1		4,1		2,95			
			5	Жилая комната	5,35*3,02 -1,88*0,63 -1,26*0,17	14,8	14,8	14,8			2,95			
			6	Кухня-гостиная	6,67*3,25 -1,48*0,50 -0,65*0,17	20,8	20,8		20,8		2,95			
				Итого по кв. 227:		70,7	70,7	34,8	35,9					
		228	1	Холл	4,16*2,58 -1,45*1,32 -1,30*0,26	8,5	8,5		8,5		2,95			
			2	Санузел	2,16*1,76	3,8	3,8		3,8		2,95			
			3	Жилая комната	3,85*3,07 -1,25*0,17	11,6	11,6	11,6			2,95			
			4	Жилая комната	3,84*2,85 -1,25*0,01	10,9	10,9	10,9			2,95			
			5	Кухня-гостиная	6,06*3,24 -1,25*0,16 -0,86*0,55	19,0	19,0		19,0		2,95			
			6	Санузел	1,90*1,22	2,3	2,3		2,3		2,95			
				Итого по кв. 228:		56,1	56,1	22,5	33,6					
		357	1	Холл	4,16*2,71 -2,96*0,65 -0,43*0,30	9,2	9,2		9,2		3,00			
			2	Санузел	1,42*1,31	1,9	1,9		1,9		3,00			
			3	Кухня-гостиная	4,86*3,10	15,1	15,1		15,1		3,00			
			4	Жилая комната	4,11*2,99 -1,28*0,65 -1,00*0,17*2,00	11,1	11,1	11,1			3,00			

1	2	3	4	5	6	7	8	9	10	11	12	13	14	15
			5	Жилая комната	4,11*3,11	12,8	12,8	12,8			3,00			
			6	Санузел	1,92*1,74	3,3	3,3		3,3		3,00			
Итого по кв. 357:						53,4	53,4	23,9	29,5					
		358	1	Холл	4,55*3,56 -3,14*0,25 -2,51*1,61 -0,02*1,84	11,3	11,3		11,3		3,00			
			2	Кухня-гостиная	6,26*3,53 -1,00*0,17 -2,62*0,33	21,1	21,1		21,1		3,00			
			3	Жилая комната	4,47*3,00	13,4	13,4	13,4			3,00			
			4	Жилая комната	4,47*3,07 -1,00*0,17 -0,93*0,17	13,4	13,4	13,4			3,00			
			5	Санузел	1,71*1,07	1,8	1,8		1,8		3,00			
			6	Санузел	2,60*1,78	4,6	4,6		4,6		3,00			
			7	Гардероб	1,78*1,34	2,4	2,4		2,4		3,00			
Итого по кв. 358:						68,0	68,0	26,8	41,2					
		359	1	Холл	4,32*2,42 -1,24*1,22	8,9	8,9		8,9		3,00			
			2	Санузел	2,00*1,13	2,3	2,3		2,3		3,00			
			3	Кухня-гостиная	5,95*3,51 -1,00*0,17 -0,92*0,86	19,9	19,9		19,9		3,00			
			4	Жилая комната	3,75*2,81	10,5	10,5	10,5			3,00			
			5	Жилая комната	3,76*3,28 -1,00*0,17	12,2	12,2	12,2			3,00			
			6	Санузел	2,00*1,75	3,5	3,5		3,5		3,00			
Итого по кв. 359:						57,3	57,3	22,7	34,6					
		360	1	Холл	2,21*2,16	4,8	4,8		4,8		3,00			
			2	Санузел	2,24*1,84 -0,80*0,09	4,1	4,1		4,1		3,00			
			3	Жилая комната	4,02*3,57 -1,00*0,17	14,2	14,2	14,2			3,00			
			4	Кухня-гостиная	5,92*2,90 -1,90*0,98	15,3	15,3		15,3		3,00			
Итого по кв. 360:						38,4	38,4	14,2	24,2					
		361	1	Холл	2,18*2,05	4,5	4,5		4,5		3,00			
			2	Кухня-гостиная	5,91*2,95 -1,00*0,17 -1,79*1,00	15,5	15,5		15,5		3,00			
			3	Жилая комната	4,12*3,52	14,5	14,5	14,5			3,00			
			4	Санузел	2,25*1,74	3,9	3,9		3,9		3,00			
Итого по кв. 361:						38,4	38,4	14,5	23,9					
		362	1	Холл	2,06*3,00	6,2	6,2		6,2		3,00			
			2	Санузел	1,76*2,27	4,0	4,0		4,0		3,00			
			3	Жилая комната	3,77*4,12 -1,00*0,17	15,4	15,4	15,4			3,00			
			4	Кухня-гостиная	4,80*3,51 -1,59*0,68	15,8	15,8		15,8		3,00			
Итого по кв. 362:						41,4	41,4	15,4	26,0					
		363	1	Холл	2,08*2,11	4,4	4,4		4,4		3,00			
			2	Кухня-гостиная	5,87*3,27 -1,00*0,17 -1,79*0,69	17,8	17,8		17,8		3,00			
			3	Жилая комната	3,80*4,10	15,6	15,6	15,6			3,00			
			4	Санузел	2,28*1,74	4,0	4,0		4,0		3,00			
Итого по кв. 363:						41,8	41,8	15,6	26,2					
		364	1	Холл	2,40*4,16 -1,22*1,11	8,6	8,6		8,6		3,00			
			2	Санузел	2,01*1,76	3,5	3,5		3,5		3,00			
			3	Жилая комната	4,01*3,07 -1,25*0,17 -1,84*0,02	12,1	12,1	12,1			3,00			
			4	Жилая комната	2,84*4,02	11,4	11,4	11,4			3,00			
			5	Кухня-гостиная	6,20*3,67 -1,25*0,17 -0,93*0,98	21,6	21,6		21,6		3,00			
			6	Санузел	2,00*1,14	2,3	2,3		2,3		3,00			
Итого по кв. 364:						59,5	59,5	23,5	36,0					
		365	1	Холл	4,33*3,55 -2,21*1,89	11,2	11,2		11,2		3,00			
			2	Гардероб	1,81*1,12	2,0	2,0		2,0		3,00			
			3	Санузел	2,62*1,80	4,7	4,7		4,7		3,00			
			4	Санузел	1,67*1,16	1,9	1,9		1,9		3,00			
			5	Жилая комната	4,72*3,07 -1,25*0,17 -0,93*0,17	14,1	14,1	14,1			3,00			
			6	Жилая комната	4,72*2,86	13,5	13,5	13,5			3,00			
			7	Кухня-гостиная	6,50*3,67 -1,25*0,17 -1,51*0,29	23,2	23,2		23,2		3,00			
Итого по кв. 365:						70,6	70,6	27,6	43,0					
		366	1	Холл	4,36*2,50 -1,75*1,40	8,5	8,5		8,5		3,00			
			2	Санузел	2,07*1,75	3,6	3,6		3,6		3,00			
			3	Жилая комната	3,69*3,18 -1,00*0,17	11,6	11,6	11,6			3,00			
			4	Жилая комната	3,68*2,94	10,8	10,8	10,8			3,00			
			5	Кухня-гостиная	5,93*3,05 -1,11*0,33 -1,00*0,17	17,6	17,6		17,6		3,00			
			6	Санузел	1,99*1,12	2,2	2,2		2,2		3,00			
Итого по кв. 366:						54,3	54,3	22,4	31,9					

1	2	3	4	5	6	7	8	9	10	11	12	13	14	15	
		565	1	Холл	4,14*2,70 -3,02*0,66 -0,55*0,30	9,0	9,0		9,0		3,00				
			2	Санузел	1,42*1,31	1,9	1,9		1,9		3,00				
			3	Кухня-гостиная	3,11*4,84	15,1	15,1		15,1		3,00				
			4	Жилая комната	4,11*3,02 -1,20*0,66 -1,00*0,17	11,5	11,5	11,5			3,00				
			5	Жилая комната	4,11*3,08 -1,00*0,17	12,5	12,5	12,5			3,00				
			6	Санузел	1,73*1,95	3,4	3,4		3,4		3,00				
			Итого по кв. 565:			53,4	53,4	24,0	29,4						
		566	1	Холл	5,47*3,91 -4,29*0,51	19,2	19,2		19,2		3,00				
			2	Санузел	1,89*1,74	3,3	3,3		3,3		3,00				
			3	Кухня-гостиная	4,72*3,14	14,8	14,8		14,8		3,00				
			4	Жилая комната	5,21*3,05 -1,25*0,17*2,00 -0,93*0,17	15,3	15,3	15,3			3,00				
			5	Жилая комната	5,22*3,00	15,7	15,7	15,7			3,00				
			6	Санузел	3,10*1,82 -0,63*0,17	5,5	5,5		5,5		3,00				
			7	Жилая комната	6,99*3,28	22,9	22,9	22,9			3,00				
			Итого по кв. 566:			96,7	96,7	53,9	42,8						
		567	1	Холл	4,19*2,40 -1,22*1,74	7,9	7,9		7,9		3,00				
			2	Санузел	2,01*1,13	2,3	2,3		2,3		3,00				
			3	Кухня-гостиная	6,56*3,07 -1,25*0,17 -0,92*0,37	19,6	19,6		19,6		3,00				
			4	Жилая комната	4,36*3,00	13,1	13,1	13,1			3,00				
			5	Жилая комната	3,76*3,12 -1,00*0,17	11,6	11,6	11,6			3,00				
			6	Санузел	2,10*1,92	4,0	4,0		4,0		3,00				
			Итого по кв. 567:			58,5	58,5	24,7	33,8						
		568	1	Холл	2,45*1,80	4,4	4,4		4,4		3,00				
			2	Жилая комната	5,87*2,97 -1,50*1,21 -1,00*0,17	15,4	15,4	15,4			3,00				
			3	Кухня	4,37*3,51 -2,27*0,52	14,2	14,2		14,2		3,00				
			4	Санузел	2,30*1,75	4,0	4,0		4,0		3,00				
			Итого по кв. 568:			38,0	38,0	15,4	22,6						
		569	1	Холл	4,30*1,80	7,7	7,7		7,7		3,00				
			2	Санузел	1,74*2,29	4,0	4,0		4,0		3,00				
			3	Кухня-гостиная	3,49*4,38 -2,27*0,51 -1,01*0,18	13,9	13,9		13,9		3,00				
			4	Жилая комната	4,37*3,00	13,1	13,1	13,1			3,00				
			Итого по кв. 569:			38,7	38,7	13,1	25,6						
		570	1	Холл	2,76*2,07	5,7	5,7		5,7		3,00				
			2	Жилая комната	5,21*3,57 -1,01*0,16 -1,67*1,13	16,6	16,6	16,6			3,00				
			3	Кухня	3,50*4,10	14,4	14,4		14,4		3,00				
			4	Санузел	2,31*1,76	4,1	4,1		4,1		3,00				
			Итого по кв. 570:			40,8	40,8	16,6	24,2						
		571	1	Холл	2,35*2,07	4,9	4,9		4,9		3,00				
			2	Санузел	2,29*1,76	4,0	4,0		4,0		3,00				
			3	Кухня	4,10*3,47 -1,00*0,17	14,1	14,1		14,1		3,00				
			4	Жилая комната	6,24*3,51 -1,33*0,08 -2,07*1,25	19,2	19,2	19,2			3,00				
			Итого по кв. 571:			42,2	42,2	19,2	23,0						
		572	1	Холл	4,65*3,36 -3,55*1,29 -3,26*0,49	9,4	9,4		9,4		3,00				
			2	Жилая комната	5,94*3,31	19,7	19,7	19,7			3,00				
			3	Санузел	1,71*1,39 -0,32*0,17	2,3	2,3		2,3		3,00				
			4	Санузел	2,28*1,82 -0,60*0,17	4,0	4,0		4,0		3,00				
			5	Жилая комната	5,13*3,03 -1,91*0,77	14,1	14,1	14,1			3,00				
			6	Кухня-гостиная	6,42*3,47 -1,00*0,18 -0,87*0,18 -1,30*0,34	21,5	21,5		21,5		3,00				
			Итого по кв. 572:			71,0	71,0	33,8	37,2						
		573	1	Холл	4,32*2,79 -1,55*1,30 -1,75*0,26	9,6	9,6		9,6		3,00				
			2	Санузел	2,34*1,75	4,1	4,1		4,1		3,00				
			3	Жилая комната	3,39*3,27 -1,00*0,17	10,9	10,9	10,9			3,00				
			4	Жилая комната	3,39*2,80	9,5	9,5	9,5			3,00				
			5	Кухня-гостиная	5,95*3,10 -1,00*0,17 -1,25*0,74 -0,39*0,23	17,3	17,3		17,3		3,00				
			6	Санузел	1,94*1,11	2,2	2,2		2,2		3,00				
			Итого по кв. 573:			53,6	53,6	20,4	33,2						
			Итого по 4-му этажу:			1996,9	1996,9	926,6	1070,3						

Литера	№ Этажа	№ Помещения	№ Комнаты	Назначение комнаты	Формула подсчета площади	Общая площадь помещения с учетом лоджий, балконов, веранд, террас, (кв.м.)	Общая площадь нежилого помещения (кв.м.)	В том числе площадь		Площадь лоджий, балконов, веранд, террас, (кв.м.)	Высота помещений по внутреннему обмеру, м	Площадь помещений общего пользования (кв.м.)	Возведено, реконструировано, перепланировано без разрешения	Примечание
								Основная	Вспомогательная					
1	2	3	4	5	6	7	8	9	10	11	12	13	14	15
	4		I	ЛК-1	5,14*2,53	13,0					3,00	13,0		
			II	Лифтовой холл	6,24*4,23 -1,10*2,11 -3,67*2,10	16,4					3,00	16,4		
			III	Коридор	14,38*1,57	22,6					3,00	22,6		
			IV	ЛК-2	5,56*2,58	14,3					3,00	14,3		
			V	Тамбур-шлюз	1,83*1,53	2,8					3,00	2,8		
			VI	Коридор	9,59*1,57 +8,02*1,58	27,7					3,00	27,7		
			VII	Лифтовой холл	4,44*2,26 -1,40*0,74	9,0					3,00	9,0		
			VIII	ЛК-3	5,16*2,58	13,3					2,95	13,3		
			IX	Лифтовой холл	6,52*4,26 -1,35*2,12 -3,70*2,12	17,1					2,95	17,1		
			X	Коридор	19,30*1,57	30,3					2,95	30,3		
			XI	ЛК-2	5,16*2,57	13,3					3,00	13,3		
			XII	Лифтовой холл	8,02*4,13 -1,29*2,01 -5,47*2,01	19,5					3,00	19,5		
			XIII	Коридор	15,10*1,56	23,6					3,00	23,6		
			XIV	Коридор	17,91*1,56	27,9					3,00	27,9		
			XV	ЛК-2	5,17*2,56	13,2					3,00	13,2		
			XVI	Лифтовой холл	8,04*4,14 -5,50*2,02 -1,09*2,02	20,0					3,00	20,0		
			XVII	Коридор	13,46*1,56	21,0					3,00	21,0		
			XVIII	Коридор	14,17*1,56	22,1					3,00	22,1		
			XIX	Технический балкон для кондиционеров	3,56*1,04	3,7					3,00	3,7		
			XX	Технический балкон для кондиционеров	2,00*0,89 -0,45*0,20	1,7					3,00	1,7		
			XXI	Технический балкон для кондиционеров	3,68*1,28	4,7					2,95	4,7		
			XXII	Технический балкон для кондиционеров	3,51*1,05	3,7					3,00	3,7		
			XXIII	Технический балкон для кондиционеров	3,51*1,05	3,7					3,00	3,7		
Итого по 4-му этажу:						344,6						344,6		

Литера	№ Этажа	№ Помещения	№ Комнаты	Назначение комнаты	Формула подсчета площади	Площадь с учетом лоджий, балконов, веранд, террас, (кв.м.)	Общая площадь жилого помещения (кв.м.)	В том числе площадь		Площадь лоджий, балконов, веранд, террас, (кв.м.)	Высота помещений по внутреннему обмеру, м	Площадь помещений общего пользования (кв.м.)	Возведено, реконструировано, перепланировано без разрешения	Примечание
								Жилая	Подсобная					
1	2	3	4	5	6	7	8	9	10	11	12	13	14	15
	5	16	1	Холл	5,80*4,02 -4,40*0,85 -1,62*1,60	17,0	17,0		17,0		3,00			
			2	Кухня-гостиная	6,02*3,37	20,3	20,3		20,3		3,00			
			3	Жилая комната	4,85*3,00 -1,01*0,17 -0,93*0,17	14,2	14,2	14,2			3,00			
			4	Жилая комната	4,85*3,01 -1,03*0,17	14,4	14,4	14,4			3,00			
			5	Санузел	1,63*1,44 -0,32*0,17	2,3	2,3		2,3		3,00			
			6	Санузел	2,29*1,82 -0,62*0,17	4,1	4,1		4,1		3,00			
			7	Жилая комната	5,58*3,29	18,4	18,4	18,4			3,00			
			Итого по кв. 16:				90,7	90,7	47,0	43,7				
		17	1	Холл	3,98*2,41 -1,32*1,12	8,1	8,1		8,1		3,00			
			2	Санузел	2,00*1,23	2,5	2,5		2,5		3,00			
			3	Кухня-гостиная	5,96*3,67 -1,00*0,17 -1,01*0,98	20,7	20,7		20,7		3,00			
			4	Жилая комната	3,77*2,82	10,6	10,6	10,6			3,00			
			5	Жилая комната	3,76*3,11 -1,01*0,17	11,5	11,5	11,5			3,00			
			6	Санузел	2,15*1,94	4,2	4,2		4,2		3,00			
			Итого по кв. 17:				57,6	57,6	22,1	35,5				
		18	1	Комната-студия	6,24*4,25 -2,14*2,30	21,6	21,6	21,6			3,00			
			2	Санузел	1,75*2,21	3,9	3,9		3,9		3,00			
			Итого по кв. 18:				25,5	25,5	21,6	3,9				
		19	1	Холл	2,35*2,07	4,9	4,9		4,9		3,00			
			2	Санузел	2,22*1,73	3,8	3,8		3,8		3,00			
			3	Кухня	4,71*3,46 -1,26*0,17	16,1	16,1		16,1		3,00			
			4	Жилая комната	6,84*3,60 -2,14*1,19	22,1	22,1	22,1			3,00			
			Итого по кв. 19:				46,9	46,9	22,1	24,8				
		20	1	Холл	5,69*3,92 -4,24*0,52 -2,26*1,51	16,7	16,7		16,7		3,00			
			2	Жилая комната	7,02*3,30	23,2	23,2	23,2			3,00			
			3	Санузел	3,08*1,81 -0,64*0,06 -0,64*0,17	5,4	5,4		5,4		3,00			
			4	Жилая комната	5,22*3,01	15,7	15,7	15,7			3,00			
			5	Жилая комната	5,22*2,98 -1,25*0,17*2,00 -0,93*0,17	15,0	15,0	15,0			3,00			
			6	Кухня-гостиная	4,73*3,39	16,0	16,0		16,0		3,00			
			7	Санузел	1,84*1,75	3,2	3,2		3,2		3,00			
			Итого по кв. 20:				95,2	95,2	53,9	41,3				
		121	1	Холл	2,32*2,06	4,8	4,8		4,8		3,00			
			2	Санузел	2,21*1,78	3,9	3,9		3,9		3,00			
			3	Кухня	4,12*3,43 -1,00*0,17	14,0	14,0		14,0		3,00			
			4	Жилая комната	6,25*2,85 -2,13*1,18	15,3	15,3	15,3			3,00			
			Итого по кв. 121:				38,0	38,0	15,3	22,7				
		122	1	Холл	4,23*2,96 -1,90*0,84 -1,80*0,30	10,4	10,4		10,4		3,00			
			2	Жилая комната	5,58*2,95	16,5	16,5	16,5			3,00			
			3	Санузел	2,31*1,83 -0,62*0,17	4,1	4,1		4,1		3,00			
			4	Санузел	1,85*1,38 -0,31*0,17	2,5	2,5		2,5		3,00			
			5	Жилая комната	4,63*3,10	14,4	14,4	14,4			3,00			
			6	Кухня-гостиная	3,47*6,26 -1,01*0,17 -1,47*1,64 -1,44*0,34	18,6	18,6		18,6		3,00			
			Итого по кв. 122:				66,5	66,5	30,9	35,6				
		123	1	Холл	4,31*2,58 -1,13*1,30 -1,16*0,26	9,3	9,3		9,3		3,00			
			2	Санузел	1,82*1,22	2,2	2,2		2,2		3,00			
			3	Кухня-гостиная	5,94*3,52 -1,02*0,17 -0,99*0,78 -1,09*0,04	19,9	19,9		19,9		3,00			
			4	Жилая комната	3,59*2,80	10,1	10,1	10,1			3,00			
			5	Жилая комната	3,60*3,28 -1,01*0,17	11,6	11,6	11,6			3,00			
			6	Санузел	2,10*1,75	3,7	3,7		3,7		3,00			

1	2	3	4	5	6	7	8	9	10	11	12	13	14	15
Итого по кв. 123:						56,8	56,8	21,7	35,1					
		124	1	Холл	4,47*3,43 -2,46*2,13 -0,99*0,17	9,9	9,9		9,9		3,00			
			2	Санузел	2,37*1,72 -1,74*0,44	3,3	3,3		3,3		3,00			
			3	Жилая комната	4,10*3,10	12,7	12,7	12,7			3,00			
			4	Жилая комната	5,30*3,70 -1,01*0,17 -1,00*0,17	19,3	19,3	19,3			3,00			
			5	Жилая комната	3,69*3,27 -0,93*0,17 -1,00*0,17	11,7	11,7	11,7			3,00			
			6	Кухня-гостиная	5,02*3,08	15,5	15,5		15,5		3,00			
			7	Санузел	3,08*1,76 -1,35*0,03	5,4	5,4		5,4		3,00			
Итого по кв. 124:						77,8	77,8	43,7	34,1					
		125	1	Холл	4,79*4,21 -2,18*0,25 -2,13*1,94	15,5	15,5		15,5		3,00			
			2	Санузел	1,88*1,87 -0,70*0,17	3,4	3,4		3,4		3,00			
			3	Гостиная	5,08*3,56 -1,25*0,17	17,9	17,9	17,9			3,00			
			4	Жилая комната	5,08*3,03	15,4	15,4	15,4			3,00			
			5	Санузел	3,66*1,83 -1,00*0,17 -1,49*0,43	5,9	5,9		5,9		3,00			
			6	Жилая комната	3,56*3,11 -0,75*0,17 -0,93*0,14 -1,26*0,52	10,2	10,2	10,2			3,00			
			7	Кухня	3,32*3,07 -2,32*0,29	9,5	9,5		9,5		3,00			
Итого по кв. 125:						77,8	77,8	43,5	34,3					
		229	1	Холл	4,47*4,10 -2,05*2,21	13,8	13,8		13,8		2,95			
			2	Санузел	2,08*1,37	2,8	2,8		2,8		2,95			
			3	Кухня-гостиная	4,63*3,27 -1,25*0,17	14,9	14,9		14,9		2,95			
			4	Жилая комната	4,63*3,01	13,9	13,9	13,9			2,95			
			5	Санузел	2,40*1,81 -0,72*0,17	4,2	4,2		4,2		2,95			
			6	Кладовая	1,60*1,40 -0,21*0,17	2,2	2,2		2,2		2,95			
			7	Жилая комната	6,22*3,26 -1,25*0,17 -0,42*0,02 -0,91*0,17	19,9	19,9	19,9			2,95			
			8	Жилая комната	6,21*3,01	18,7	18,7	18,7			2,95			
Итого по кв. 229:						90,4	90,4	52,5	37,9					
		230	1	Комната-студия	6,50*4,40 -2,26*2,40	23,2	23,2	23,2			2,95			
			2	Санузел	2,32*1,92 -0,55*0,19	4,3	4,3		4,3		2,95			
Итого по кв. 230:						27,5	27,5	23,2	4,3					
		231	1	Холл	4,38*2,58 -1,23*1,33	9,7	9,7		9,7		2,95			
			2	Санузел	1,90*1,14	2,2	2,2		2,2		2,95			
			3	Кухня-гостиная	6,11*3,36 -0,84*0,65 -1,00*0,03	20,0	20,0		20,0		2,95			
			4	Жилая комната	3,85*3,14 -1,26*0,17*2,00	11,7	11,7	11,7			2,95			
			5	Жилая комната	3,85*3,10	11,9	11,9	11,9			2,95			
			6	Санузел	2,17*1,85	4,0	4,0		4,0		2,95			
Итого по кв. 231:						59,5	59,5	23,6	35,9					
		232	1	Холл	2,31*2,08	4,8	4,8		4,8		2,95			
			2	Санузел	2,27*1,78 -0,59*0,03	4,0	4,0		4,0		2,95			
			3	Кухня	4,36*3,47 -1,26*0,17	14,9	14,9		14,9		2,95			
			4	Жилая комната	6,50*3,60 -2,16*1,18	20,9	20,9	20,9			2,95			
Итого по кв. 232:						44,6	44,6	20,9	23,7					
		233	1	Холл	3,36*3,91 -2,71*1,32 -2,48*0,44	8,5	8,5		8,5		2,95			
			2	Жилая комната	6,24*3,28 -1,86*0,31	19,9	19,9	19,9			2,95			
			3	Санузел	1,90*1,36 -0,46*0,17	2,5	2,5		2,5		2,95			
			4	Санузел	2,30*1,78 -0,46*0,17	4,0	4,0		4,0		2,95			
			5	Жилая комната	5,35*3,01 -1,89*0,64 -1,26*0,18	14,7	14,7	14,7			2,95			
			6	Кухня-гостиная	6,66*3,25 -1,41*0,51 -0,70*0,17	20,8	20,8		20,8		2,95			
Итого по кв. 233:						70,4	70,4	34,6	35,8					
		234	1	Холл	4,17*2,58 -1,43*1,32 -1,31*0,26	8,5	8,5		8,5		2,95			
			2	Санузел	2,15*1,76	3,8	3,8		3,8		2,95			
			3	Жилая комната	3,83*3,07 -1,25*0,17	11,5	11,5	11,5			2,95			
			4	Жилая комната	3,85*2,86	11,0	11,0	11,0			2,95			
			5	Кухня-гостиная	6,06*3,23 -1,25*0,17 -0,88*0,56	18,9	18,9		18,9		2,95			
			6	Санузел	1,90*1,25	2,4	2,4		2,4		2,95			
Итого по кв. 234:						56,1	56,1	22,5	33,6					
		367	1	Холл	4,17*2,71 -2,98*0,65 -0,36*0,30	9,3	9,3		9,3		3,00			
			2	Санузел	1,44*1,31	1,9	1,9		1,9		3,00			
			3	Кухня-гостиная	4,86*3,10	15,1	15,1		15,1		3,00			

1	2	3	4	5	6	7	8	9	10	11	12	13	14	15
			4	Жилая комната	4,11*2,99 -1,29*0,66 -1,00*0,17*2,00	11,1	11,1	11,1			3,00			
			5	Жилая комната	4,12*3,11	12,8	12,8	12,8			3,00			
			6	Санузел	1,92*1,76	3,4	3,4		3,4		3,00			
Итого по кв. 367:						53,6	53,6	23,9	29,7					
		368	1	Холл	4,56*3,55 -3,14*0,25 -2,51*1,60 -1,85*0,02	11,4	11,4		11,4		3,00			
			2	Кухня-гостиная	6,24*3,52 -1,00*0,17 -2,61*0,33	20,9	20,9		20,9		3,00			
			3	Жилая комната	4,48*3,00	13,4	13,4	13,4			3,00			
			4	Жилая комната	4,47*3,08 -1,00*0,17 -0,93*0,17	13,4	13,4	13,4			3,00			
			5	Санузел	1,69*1,07	1,8	1,8		1,8		3,00			
			6	Санузел	2,60*1,78	4,6	4,6		4,6		3,00			
			7	Гардероб	1,77*1,34	2,4	2,4		2,4		3,00			
Итого по кв. 368:						67,9	67,9	26,8	41,1					
		369	1	Холл	4,36*2,41 -1,32*1,22	8,9	8,9		8,9		3,00			
			2	Санузел	2,00*1,13	2,3	2,3		2,3		3,00			
			3	Кухня-гостиная	5,93*3,47 -0,99*0,17 -0,91*0,77	19,7	19,7		19,7		3,00			
			4	Жилая комната	3,75*2,85	10,7	10,7	10,7			3,00			
			5	Жилая комната	3,74*3,26 -1,00*0,17	12,0	12,0	12,0			3,00			
			6	Санузел	2,01*1,74	3,5	3,5		3,5		3,00			
Итого по кв. 369:						57,1	57,1	22,7	34,4					
		370	1	Холл	2,22*2,13	4,7	4,7		4,7		3,00			
			2	Санузел	2,26*1,82 -0,79*0,05	4,1	4,1		4,1		3,00			
			3	Жилая комната	4,04*3,58 -1,01*0,17	14,3	14,3	14,3			3,00			
			4	Кухня-гостиная	5,92*2,88 -1,88*0,98 -0,58*0,04	15,2	15,2		15,2		3,00			
Итого по кв. 370:						38,3	38,3	14,3	24,0					
		371	1	Холл	2,17*2,06	4,5	4,5		4,5		3,00			
			2	Кухня-гостиная	5,92*2,98 -1,00*0,17 -1,81*1,01 -0,60*0,05	15,6	15,6		15,6		3,00			
			3	Жилая комната	4,12*3,51	14,5	14,5	14,5			3,00			
			4	Санузел	2,26*1,74	3,9	3,9		3,9		3,00			
Итого по кв. 371:						38,5	38,5	14,5	24,0					
		372	1	Холл	2,05*3,02	6,2	6,2		6,2		3,00			
			2	Санузел	2,26*1,76	4,0	4,0		4,0		3,00			
			3	Жилая комната	3,77*4,13 -1,00*0,17	15,4	15,4	15,4			3,00			
			4	Кухня-гостиная	4,78*3,50 -1,58*0,69	15,6	15,6		15,6		3,00			
Итого по кв. 372:						41,2	41,2	15,4	25,8					
		373	1	Холл	2,07*2,12 -1,77*0,02	4,4	4,4		4,4		3,00			
			2	Кухня-гостиная	5,86*3,26 -1,00*0,17 -1,75*0,67	17,8	17,8		17,8		3,00			
			3	Жилая комната	4,10*3,80	15,6	15,6	15,6			3,00			
			4	Санузел	2,27*1,73	3,9	3,9		3,9		3,00			
Итого по кв. 373:						41,7	41,7	15,6	26,1					
		374	1	Холл	2,42*4,15 -1,21*1,14	8,7	8,7		8,7		3,00			
			2	Санузел	1,99*1,76	3,5	3,5		3,5		3,00			
			3	Жилая комната	4,02*3,08 -1,24*0,17	12,2	12,2	12,2			3,00			
			4	Жилая комната	4,02*2,85	11,5	11,5	11,5			3,00			
			5	Кухня-гостиная	6,22*3,68 -1,25*0,17 -0,96*0,94	21,8	21,8		21,8		3,00			
			6	Санузел	2,00*1,13	2,3	2,3		2,3		3,00			
Итого по кв. 374:						60,0	60,0	23,7	36,3					
		375	1	Холл	4,32*3,56 -2,21*1,89	11,2	11,2		11,2		3,00			
			2	Гардероб	1,80*1,10	2,0	2,0		2,0		3,00			
			3	Санузел	2,62*1,80	4,7	4,7		4,7		3,00			
			4	Санузел	1,67*1,17	2,0	2,0		2,0		3,00			
			5	Жилая комната	4,71*3,06 -1,00*0,17 -0,92*0,17	14,1	14,1	14,1			3,00			
			6	Жилая комната	4,72*2,86	13,5	13,5	13,5			3,00			
			7	Кухня-гостиная	6,50*3,67 -1,25*0,17 -1,52*0,28	23,2	23,2		23,2		3,00			
Итого по кв. 375:						70,7	70,7	27,6	43,1					
		376	1	Холл	4,37*2,50 -1,74*1,41	8,5	8,5		8,5		3,00			
			2	Санузел	2,06*1,75	3,6	3,6		3,6		3,00			
			3	Жилая комната	3,68*3,17 -1,00*0,17	11,5	11,5	11,5			3,00			
			4	Жилая комната	3,68*2,96	10,9	10,9	10,9			3,00			
			5	Кухня-гостиная	5,93*3,05 -1,07*0,35 -1,00*0,17	17,5	17,5		17,5		3,00			
			6	Санузел	2,00*1,10	2,2	2,2		2,2		3,00			

1	2	3	4	5	6	7	8	9	10	11	12	13	14	15
					Итого по кв. 376:	54,2	54,2	22,4	31,8					
		574	1	Холл	4,13*2,69 -3,02*0,65 -0,54*0,30	9,0	9,0		9,0		3,00			
			2	Санузел	1,45*1,30	1,9	1,9		1,9		3,00			
			3	Кухня-гостиная	4,86*3,12	15,2	15,2		15,2		3,00			
			4	Жилая комната	4,12*3,01 -1,20*0,65 -1,00*0,17	11,5	11,5	11,5			3,00			
			5	Жилая комната	4,12*3,07 -1,00*0,17	12,5	12,5	12,5			3,00			
			6	Санузел	1,75*1,95	3,4	3,4		3,4		3,00			
					Итого по кв. 574:	53,5	53,5	24,0	29,5					
		575	1	Холл	5,47*3,91 -4,30*0,52	19,2	19,2		19,2		3,00			
			2	Санузел	1,90*1,74	3,3	3,3		3,3		3,00			
			3	Кухня-гостиная	4,72*3,15	14,9	14,9		14,9		3,00			
			4	Жилая комната	5,22*3,05 -1,25*0,17*2,00 -0,94*0,18	15,3	15,3	15,3			3,00			
			5	Жилая комната	5,22*3,00	15,7	15,7	15,7			3,00			
			6	Санузел	3,12*1,82 -0,64*0,17	5,6	5,6		5,6		3,00			
			7	Жилая комната	7,02*3,29	23,1	23,1	23,1			3,00			
					Итого по кв. 575:	97,1	97,1	54,1	43,0					
		576	1	Холл	4,19*2,41 -1,21*1,72	8,0	8,0		8,0		3,00			
			2	Санузел	2,01*1,12	2,3	2,3		2,3		3,00			
			3	Кухня-гостиная	6,55*3,08 -1,25*0,17 -0,80*0,39	19,6	19,6		19,6		3,00			
			4	Жилая комната	4,36*2,99	13,0	13,0	13,0			3,00			
			5	Жилая комната	3,76*3,13 -1,00*0,17	11,6	11,6	11,6			3,00			
			6	Санузел	2,10*1,92	4,0	4,0		4,0		3,00			
					Итого по кв. 576:	58,5	58,5	24,6	33,9					
		577	1	Холл	2,45*1,80	4,4	4,4		4,4		3,00			
			2	Жилая комната	5,87*2,97 -1,50*1,21 -1,01*0,17	15,4	15,4	15,4			3,00			
			3	Кухня	4,37*3,50 -2,26*0,51	14,1	14,1		14,1		3,00			
			4	Санузел	2,30*1,73	4,0	4,0		4,0		3,00			
					Итого по кв. 577:	37,9	37,9	15,4	22,5					
		578	1	Холл	4,30*1,79	7,7	7,7		7,7		3,00			
			2	Санузел	1,77*2,31	4,1	4,1		4,1		3,00			
			3	Кухня-гостиная	3,48*4,37 -2,26*0,52 -1,01*0,17	13,9	13,9		13,9		3,00			
			4	Жилая комната	4,38*3,01	13,2	13,2	13,2			3,00			
					Итого по кв. 578:	38,9	38,9	13,2	25,7					
		579	1	Холл	2,78*2,06	5,7	5,7		5,7		3,00			
			2	Жилая комната	5,20*3,57 -1,08*1,71 -0,99*0,17	16,5	16,5	16,5			3,00			
			3	Кухня	4,12*3,49	14,4	14,4		14,4		3,00			
			4	Санузел	2,32*1,76	4,1	4,1		4,1		3,00			
					Итого по кв. 579:	40,7	40,7	16,5	24,2					
		580	1	Холл	2,35*2,07	4,9	4,9		4,9		3,00			
			2	Санузел	2,26*1,75	4,0	4,0		4,0		3,00			
			3	Кухня	4,11*3,47 -0,99*0,17	14,1	14,1		14,1		3,00			
			4	Жилая комната	6,24*3,50 -1,32*0,08 -2,06*1,23	19,2	19,2	19,2			3,00			
					Итого по кв. 580:	42,2	42,2	19,2	23,0					
		581	1	Холл	4,65*3,35 -3,55*1,28 -3,26*0,47	9,5	9,5		9,5		3,00			
			2	Жилая комната	5,95*3,30	19,6	19,6	19,6			3,00			
			3	Санузел	1,71*1,40 -0,30*0,17	2,3	2,3		2,3		3,00			
			4	Санузел	2,27*1,81 -0,60*0,17	4,0	4,0		4,0		3,00			
			5	Жилая комната	5,15*3,00 -1,90*0,78	14,0	14,0	14,0			3,00			
			6	Кухня-гостиная	6,42*3,47 -1,00*0,17 -0,86*0,17 -1,32*0,35	21,5	21,5		21,5		3,00			
					Итого по кв. 581:	70,9	70,9	33,6	37,3					
		582	1	Холл	4,32*2,78 -1,57*1,30 -1,74*0,26	9,5	9,5		9,5		3,00			
			2	Санузел	2,35*1,75	4,1	4,1		4,1		3,00			
			3	Жилая комната	3,40*3,27 -1,00*0,17	10,9	10,9	10,9			3,00			
			4	Жилая комната	3,40*2,81	9,6	9,6	9,6			3,00			
			5	Кухня-гостиная	5,95*3,10 -1,00*0,17 -1,28*0,72 -0,37*0,24	17,3	17,3		17,3		3,00			
			6	Санузел	1,94*1,12	2,2	2,2		2,2		3,00			
					Итого по кв. 582:	53,6	53,6	20,5	33,1					
					Итого по 5-му этажу:	1997,8	1997,8	927,1	1070,7					

Литера	№ Этажа	№ Помещения	№ Комнаты	Назначение комнаты	Формула подсчета площади	Общая площадь помещения с учетом лоджий, балконов, веранд, террас, (кв.м.)	Общая площадь нежилого помещения (кв.м.)	В том числе площадь		Площадь лоджий, балконов, веранд, террас, (кв.м.)	Высота помещений по внутреннему обмеру, м	Площадь помещений общего пользования (кв.м.)	Возведено, реконструировано, перепланировано без разрешения	Примечание
								Основная	Вспомогательная					
1	2	3	4	5	6	7	8	9	10	11	12	13	14	15
	5		I	ЛК-1	5,14*2,53	13,0					3,00	13,0		
			II	Лифтовой холл	6,24*4,23 -1,10*2,11 -3,67*2,10	16,4					3,00	16,4		
			III	Коридор	14,38*1,57	22,6					3,00	22,6		
			IV	ЛК-2	5,56*2,58	14,3					3,00	14,3		
			V	Тамбур-шлюз	1,83*1,53	2,8					3,00	2,8		
			VI	Коридор	9,88*1,56 +8,00*1,58	28,1					3,00	28,1		
			VII	Лифтовой холл	4,44*2,26 -1,40*0,74	9,0					3,00	9,0		
			VIII	ЛК-3	5,16*2,58	13,3					2,95	13,3		
			IX	Лифтовой холл	6,52*4,26 -1,35*2,12 -3,70*2,12	17,1					2,95	17,1		
			X	Коридор	19,30*1,57	30,3					2,95	30,3		
			XI	ЛК-2	5,16*2,57	13,3					3,00	13,3		
			XII	Лифтовой холл	8,02*4,13 -1,29*2,01 -5,47*2,01	19,5					3,00	19,5		
			XIII	Коридор	15,10*1,56	23,6					3,00	23,6		
			XIV	Коридор	17,91*1,56	27,9					3,00	27,9		
			XV	ЛК-2	5,17*2,56	13,2					3,00	13,2		
			XVI	Лифтовой холл	8,04*4,14 -5,50*2,02 -1,09*2,02	20,0					3,00	20,0		
			XVII	Коридор	13,46*1,56	21,0					3,00	21,0		
			XVIII	Коридор	14,17*1,56	22,1					3,00	22,1		
			XIX	Технический балкон для кондиционеров	3,56*1,04	3,7					3,00	3,7		
			XX	Технический балкон для кондиционеров	2,00*0,89 -0,45*0,20	1,7					3,00	1,7		
			XXI	Технический балкон для кондиционеров	3,68*1,28	4,7					2,95	4,7		
			XXII	Технический балкон для кондиционеров	3,51*1,05	3,7					3,00	3,7		
			XXIII	Технический балкон для кондиционеров	3,51*1,05	3,7					3,00	3,7		
Итого по 5-му этажу:						345,0						345,0		

Литера	№ Этажа	№ Помещения	№ Комнаты	Назначение комнаты	Формула подсчета площади	Площадь с учетом лоджий, балконов, веранд, террас, (кв.м.)	Общая площадь жилого помещения (кв.м.)	В том числе площадь		Площадь лоджий, балконов, веранд, террас, (кв.м.)	Высота помещений по внутреннему обмеру, м	Площадь помещений общего пользования (кв.м.)	Возведено, реконструировано, перепланировано без разрешения	Примечание
								Жилая	Подсобная					
1	2	3	4	5	6	7	8	9	10	11	12	13	14	15
	6	21	1	Холл	5,79*4,02 -4,38*0,85 -1,64*1,62	16,9	16,9		16,9		3,00			
			2	Кухня-гостиная	6,02*3,40	20,5	20,5		20,5		3,00			
			3	Жилая комната	4,83*2,99 -1,00*0,17 -0,93*0,16	14,1	14,1	14,1			3,00			
			4	Жилая комната	4,83*2,99 -1,00*0,17	14,3	14,3	14,3			3,00			
			5	Санузел	1,62*1,44 -0,30*0,17	2,3	2,3		2,3		3,00			
			6	Санузел	2,30*1,83 -0,63*0,17	4,1	4,1		4,1		3,00			
			7	Жилая комната	5,59*3,30	18,4	18,4	18,4			3,00			
			Итого по кв. 21:				90,6	90,6	46,8	43,8				
		22	1	Холл	3,99*2,41 -1,32*1,12	8,1	8,1		8,1		3,00			
			2	Санузел	2,00*1,24	2,5	2,5		2,5		3,00			
			3	Кухня-гостиная	5,97*3,67 -1,00*0,17 -1,05*0,98	20,7	20,7		20,7		3,00			
			4	Жилая комната	3,77*2,81	10,6	10,6	10,6			3,00			
			5	Жилая комната	3,76*3,12 -1,00*0,17	11,6	11,6	11,6			3,00			
			6	Санузел	2,16*1,94	4,2	4,2		4,2		3,00			
			Итого по кв. 22:				57,7	57,7	22,2	35,5				
		23	1	Комната-студия	6,24*4,26 -2,30*2,17	21,6	21,6	21,6			3,00			
			2	Санузел	2,22*1,78	4,0	4,0		4,0		3,00			
			Итого по кв. 23:				25,6	25,6	21,6	4,0				
		24	1	Холл	2,35*2,05	4,8	4,8		4,8		3,00			
			2	Санузел	2,21*1,73	3,8	3,8		3,8		3,00			
			3	Кухня	4,72*3,47 -1,25*0,17	16,2	16,2		16,2		3,00			
			4	Жилая комната	6,85*3,60 -2,15*1,18	22,1	22,1	22,1			3,00			
			Итого по кв. 24:				46,9	46,9	22,1	24,8				
		25	1	Холл	5,70*3,92 -4,26*0,52 -2,25*1,50	16,8	16,8		16,8		3,00			
			2	Жилая комната	7,02*3,30	23,2	23,2	23,2			3,00			
			3	Санузел	3,08*1,82 -0,65*0,10 -0,65*0,17	5,4	5,4		5,4		3,00			
			4	Жилая комната	5,24*3,00	15,7	15,7	15,7			3,00			
			5	Жилая комната	5,23*3,00 -1,25*0,17*2,00 -0,93*0,17	15,1	15,1	15,1			3,00			
			6	Кухня-гостиная	4,72*3,37	15,9	15,9		15,9		3,00			
			7	Санузел	1,83*1,73	3,2	3,2		3,2		3,00			
			Итого по кв. 25:				95,3	95,3	54,0	41,3				
		126	1	Холл	2,31*2,06	4,8	4,8		4,8		3,00			
			2	Санузел	2,19*1,81	4,0	4,0		4,0		3,00			
			3	Кухня	4,11*3,43 -1,00*0,17	13,9	13,9		13,9		3,00			
			4	Жилая комната	6,24*2,85 -2,13*1,18	15,3	15,3	15,3			3,00			
			Итого по кв. 126:				38,0	38,0	15,3	22,7				
		127	1	Холл	4,25*3,10 -2,03*0,87 -0,44*1,79	10,6	10,6		10,6		3,00			
			2	Жилая комната	5,57*2,96	16,5	16,5	16,5			3,00			
			3	Санузел	2,29*1,82 -0,62*0,17	4,1	4,1		4,1		3,00			
			4	Санузел	1,85*1,40 -0,30*0,17	2,5	2,5		2,5		3,00			
			5	Жилая комната	4,63*3,10	14,4	14,4	14,4			3,00			
			6	Кухня-гостиная	3,48*6,24 -0,99*0,17 -1,50*1,62 -1,47*0,35	18,6	18,6		18,6		3,00			
			Итого по кв. 127:				66,7	66,7	30,9	35,8				
		128	1	Холл	4,30*2,59 -1,30*1,15 -1,13*0,25	9,4	9,4		9,4		3,00			
			2	Санузел	1,83*1,21	2,2	2,2		2,2		3,00			
			3	Кухня-гостиная	5,90*3,52 -1,00*0,17 -0,96*0,76	19,9	19,9		19,9		3,00			
			4	Жилая комната	3,58*2,79	10,0	10,0	10,0			3,00			
			5	Жилая комната	3,60*3,27 -1,00*0,17	11,6	11,6	11,6			3,00			
			6	Санузел	2,09*1,76	3,7	3,7		3,7		3,00			

1	2	3	4	5	6	7	8	9	10	11	12	13	14	15
Итого по кв. 128:						56,8	56,8	21,6	35,2					
		129	1	Холл	4,47*3,43 -2,47*2,13 -1,00*0,17	9,9	9,9		9,9		3,00			
			2	Санузел	2,37*1,74 -1,71*0,44	3,4	3,4		3,4		3,00			
			3	Жилая комната	4,10*3,10 -1,28*0,01	12,7	12,7	12,7			3,00			
			4	Жилая комната	5,29*3,70 -1,00*0,17*2,00	19,2	19,2	19,2			3,00			
			5	Жилая комната	3,70*3,27 -1,00*0,17 -0,93*0,17	11,8	11,8	11,8			3,00			
			6	Кухня-гостиная	4,99*3,08	15,4	15,4		15,4		3,00			
			7	Санузел	1,76*3,08	5,4	5,4		5,4		3,00			
Итого по кв. 129:						77,8	77,8	43,7	34,1					
		130	1	Холл	4,79*4,20 -2,16*0,25 -2,12*1,92	15,5	15,5		15,5		3,00			
			2	Санузел	1,87*1,87 -0,69*0,17	3,4	3,4		3,4		3,00			
			3	Гостиная	5,11*3,57 -1,25*0,17 -2,37*0,04	17,9	17,9	17,9			3,00			
			4	Жилая комната	5,11*3,02	15,4	15,4	15,4			3,00			
			5	Санузел	3,66*1,84 -1,00*0,17 -1,47*0,44	5,9	5,9		5,9		3,00			
			6	Жилая комната	3,56*3,07 -0,75*0,17 -0,94*0,13 -1,25*0,52	10,0	10,0	10,0			3,00			
			7	Кухня	3,32*3,03 -2,29*0,26	9,5	9,5		9,5		3,00			
Итого по кв. 130:						77,6	77,6	43,3	34,3					
		235	1	Холл	4,44*4,10 -2,16*2,05 -0,03*0,24	13,8	13,8		13,8		2,95			
			2	Санузел	2,09*1,37	2,9	2,9		2,9		2,95			
			3	Кухня-гостиная	4,65*3,27 -1,27*0,17	15,0	15,0		15,0		2,95			
			4	Жилая комната	4,65*3,00	14,0	14,0	14,0			2,95			
			5	Санузел	2,40*1,80 -0,71*0,17	4,2	4,2		4,2		2,95			
			6	Кладовая	1,61*1,41 -0,22*0,17	2,2	2,2		2,2		2,95			
			7	Жилая комната	6,20*3,28 -1,26*0,17 -0,41*0,03 -0,92*0,17	20,0	20,0	20,0			2,95			
			8	Жилая комната	6,21*3,01	18,7	18,7	18,7			2,95			
Итого по кв. 235:						90,8	90,8	52,7	38,1					
		236	1	Комната-студия	4,39*6,49 -2,40*2,27	23,0	23,0	23,0			2,95			
			2	Санузел	2,32*1,92 -0,55*0,19	4,3	4,3		4,3		2,95			
Итого по кв. 236:						27,3	27,3	23,0	4,3					
		237	1	Холл	4,39*2,58 -1,34*1,24	9,7	9,7		9,7		2,95			
			2	Санузел	1,90*1,16	2,2	2,2		2,2		2,95			
			3	Кухня-гостиная	6,07*3,35 -0,82*0,66 -0,01*1,00	19,8	19,8		19,8		2,95			
			4	Жилая комната	3,84*3,14 -1,26*0,17*2,00	11,6	11,6	11,6			2,95			
			5	Жилая комната	3,84*3,09	11,9	11,9	11,9			2,95			
			6	Санузел	2,14*1,83	3,9	3,9		3,9		2,95			
Итого по кв. 237:						59,1	59,1	23,5	35,6					
		238	1	Холл	2,29*2,07	4,7	4,7		4,7		2,95			
			2	Санузел	2,28*1,73 -0,59*0,05	3,9	3,9		3,9		2,95			
			3	Кухня	4,35*3,47 -1,25*0,17	14,9	14,9		14,9		2,95			
			4	Жилая комната	6,50*3,60 -2,14*1,18	20,9	20,9	20,9			2,95			
Итого по кв. 238:						44,4	44,4	20,9	23,5					
		239	1	Холл	3,36*3,90 -2,75*1,32 -2,49*0,46	8,3	8,3		8,3		2,95			
			2	Жилая комната	6,22*3,30 -1,89*0,30	20,0	20,0	20,0			2,95			
			3	Санузел	1,90*1,37 -0,46*0,17	2,5	2,5		2,5		2,95			
			4	Санузел	2,30*1,80 -0,47*0,17	4,1	4,1		4,1		2,95			
			5	Жилая комната	5,35*3,03 -1,89*0,64 -1,25*0,17	14,8	14,8	14,8			2,95			
			6	Кухня-гостиная	6,67*3,26 -1,46*0,50 -0,67*0,17	20,9	20,9		20,9		2,95			
Итого по кв. 239:						70,6	70,6	34,8	35,8					
		240	1	Холл	4,16*2,58 -1,43*1,31 -1,28*0,27	8,5	8,5		8,5		2,95			
			2	Санузел	2,15*1,77	3,8	3,8		3,8		2,95			
			3	Жилая комната	3,84*3,07 -1,25*0,18	11,6	11,6	11,6			2,95			
			4	Жилая комната	3,84*2,84	10,9	10,9	10,9			2,95			
			5	Кухня-гостиная	6,08*3,24 -1,25*0,17 -0,88*0,58	19,0	19,0		19,0		2,95			
			6	Санузел	1,90*1,23	2,3	2,3		2,3		2,95			
Итого по кв. 240:						56,1	56,1	22,5	33,6					
		377	1	Холл	4,16*2,71 -2,98*0,65 -0,40*0,30	9,2	9,2		9,2		3,00			
			2	Санузел	1,45*1,30	1,9	1,9		1,9		3,00			

1	2	3	4	5	6	7	8	9	10	11	12	13	14	15
			3	Кухня-гостиная	4,86*3,10	15,1	15,1		15,1		3,00			
			4	Жилая комната	4,12*2,99 -1,27*0,65 -1,00*0,17*2,00	11,2	11,2	11,2			3,00			
			5	Жилая комната	4,11*3,11	12,8	12,8	12,8			3,00			
			6	Санузел	1,92*1,79	3,4	3,4		3,4		3,00			
Итого по кв. 377:						53,6	53,6	24,0	29,6					
		378	1	Холл	4,56*3,55 -3,15*0,25 -2,52*1,60 -0,02*1,85	11,3	11,3		11,3		3,00			
			2	Кухня-гостиная	6,25*3,52 -1,00*0,17 -2,64*0,33	21,0	21,0		21,0		3,00			
			3	Жилая комната	4,48*3,00	13,4	13,4	13,4			3,00			
			4	Жилая комната	4,47*3,06 -1,00*0,17 -0,93*0,17	13,4	13,4	13,4			3,00			
			5	Санузел	1,70*1,08	1,8	1,8		1,8		3,00			
			6	Санузел	2,60*1,77	4,6	4,6		4,6		3,00			
			7	Гардероб	1,77*1,34	2,4	2,4		2,4		3,00			
Итого по кв. 378:						67,9	67,9	26,8	41,1					
		379	1	Холл	4,36*2,41 -1,21*1,32	8,9	8,9		8,9		3,00			
			2	Санузел	2,00*1,13	2,3	2,3		2,3		3,00			
			3	Кухня-гостиная	5,94*3,47 -1,00*0,17 -0,91*0,78	19,7	19,7		19,7		3,00			
			4	Жилая комната	3,77*2,84	10,7	10,7	10,7			3,00			
			5	Жилая комната	3,76*3,27 -1,00*0,17	12,1	12,1	12,1			3,00			
			6	Санузел	2,01*1,74	3,5	3,5		3,5		3,00			
Итого по кв. 379:						57,2	57,2	22,8	34,4					
		380	1	Холл	2,21*2,15	4,8	4,8		4,8		3,00			
			2	Санузел	2,26*1,82 -0,80*0,06	4,1	4,1		4,1		3,00			
			3	Жилая комната	4,03*3,58 -1,00*0,17	14,3	14,3	14,3			3,00			
			4	Кухня-гостиная	5,92*2,90 -1,89*0,98	15,3	15,3		15,3		3,00			
Итого по кв. 380:						38,5	38,5	14,3	24,2					
		381	1	Холл	2,18*2,06	4,5	4,5		4,5		3,00			
			2	Кухня-гостиная	5,92*2,96 -1,00*0,17 -1,80*1,01	15,5	15,5		15,5		3,00			
			3	Жилая комната	4,11*3,51	14,4	14,4	14,4			3,00			
			4	Санузел	2,26*1,74	3,9	3,9		3,9		3,00			
Итого по кв. 381:						38,3	38,3	14,4	23,9					
		382	1	Холл	2,06*3,01	6,2	6,2		6,2		3,00			
			2	Санузел	1,74*2,25	3,9	3,9		3,9		3,00			
			3	Жилая комната	3,78*4,11 -1,00*0,18	15,4	15,4	15,4			3,00			
			4	Кухня-гостиная	4,78*3,49 -1,58*0,68	15,6	15,6		15,6		3,00			
Итого по кв. 382:						41,1	41,1	15,4	25,7					
		383	1	Холл	2,12*2,06	4,4	4,4		4,4		3,00			
			2	Кухня-гостиная	5,89*3,28 -1,01*0,17 -1,76*0,69	17,9	17,9		17,9		3,00			
			3	Жилая комната	3,79*4,11	15,6	15,6	15,6			3,00			
			4	Санузел	2,28*1,73	3,9	3,9		3,9		3,00			
Итого по кв. 383:						41,8	41,8	15,6	26,2					
		384	1	Холл	2,41*4,15 -1,22*1,11	8,6	8,6		8,6		3,00			
			2	Санузел	1,99*1,77	3,5	3,5		3,5		3,00			
			3	Жилая комната	4,01*3,07 -1,26*0,17	12,1	12,1	12,1			3,00			
			4	Жилая комната	2,86*4,02	11,5	11,5	11,5			3,00			
			5	Кухня-гостиная	6,23*3,66 -1,25*0,17 -0,93*0,98	21,7	21,7		21,7		3,00			
			6	Санузел	2,00*1,12	2,2	2,2		2,2		3,00			
Итого по кв. 384:						59,6	59,6	23,6	36,0					
		385	1	Холл	4,32*3,56 -2,20*1,89	11,2	11,2		11,2		3,00			
			2	Гардероб	1,81*1,10	2,0	2,0		2,0		3,00			
			3	Санузел	2,62*1,79	4,7	4,7		4,7		3,00			
			4	Санузел	1,67*1,16	1,9	1,9		1,9		3,00			
			5	Жилая комната	4,72*3,07 -1,25*0,17	14,3	14,3	14,3			3,00			
			6	Жилая комната	4,72*2,85	13,5	13,5	13,5			3,00			
			7	Кухня-гостиная	6,50*3,67 -1,25*0,17 -1,47*0,30	23,2	23,2		23,2		3,00			
Итого по кв. 385:						70,8	70,8	27,8	43,0					
		386	1	Холл	4,36*2,51 -1,74*1,40	8,5	8,5		8,5		3,00			
			2	Санузел	2,06*1,74	3,6	3,6		3,6		3,00			
			3	Жилая комната	3,67*3,16 -1,00*0,17	11,4	11,4	11,4			3,00			
			4	Жилая комната	3,67*2,95	10,8	10,8	10,8			3,00			
			5	Кухня-гостиная	5,92*3,05 -1,06*0,35 -1,00*0,17	17,5	17,5		17,5		3,00			
			6	Санузел	1,99*1,10	2,2	2,2		2,2		3,00			

1	2	3	4	5	6	7	8	9	10	11	12	13	14	15
					Итого по кв. 386:	54,0	54,0	22,2	31,8					
		583	1	Холл	4,14*2,70 -3,02*0,65 -0,56*0,30	9,0	9,0		9,0		3,00			
			2	Санузел	1,41*1,30	1,8	1,8		1,8		3,00			
			3	Кухня-гостиная	3,11*4,86	15,1	15,1		15,1		3,00			
			4	Жилая комната	4,12*3,02 -1,21*0,65 -1,00*0,17	11,5	11,5	11,5			3,00			
			5	Жилая комната	4,12*3,08 -1,00*0,17	12,5	12,5	12,5			3,00			
			6	Санузел	1,75*1,95	3,4	3,4		3,4		3,00			
					Итого по кв. 583:	53,3	53,3	24,0	29,3					
		584	1	Холл	5,46*3,91 -4,29*0,51	19,2	19,2		19,2		3,00			
			2	Санузел	1,89*1,73	3,3	3,3		3,3		3,00			
			3	Кухня-гостиная	4,71*3,15	14,8	14,8		14,8		3,00			
			4	Жилая комната	5,22*3,04 -1,25*0,17*2,00 -0,93*0,17	15,3	15,3	15,3			3,00			
			5	Жилая комната	5,21*3,00	15,6	15,6	15,6			3,00			
			6	Санузел	3,09*1,82 -0,61*0,17	5,5	5,5		5,5		3,00			
			7	Жилая комната	7,02*3,31	23,2	23,2	23,2			3,00			
					Итого по кв. 584:	96,9	96,9	54,1	42,8					
		585	1	Холл	4,20*2,41 -1,21*1,72	8,0	8,0		8,0		3,00			
			2	Санузел	2,01*1,13	2,3	2,3		2,3		3,00			
			3	Кухня-гостиная	6,55*3,07 -1,25*0,17 -0,92*0,38	19,5	19,5		19,5		3,00			
			4	Жилая комната	4,36*3,02	13,2	13,2	13,2			3,00			
			5	Жилая комната	3,76*3,11 -1,00*0,17	11,5	11,5	11,5			3,00			
			6	Санузел	2,10*1,92	4,0	4,0		4,0		3,00			
					Итого по кв. 585:	58,5	58,5	24,7	33,8					
		586	1	Холл	2,45*1,79	4,4	4,4		4,4		3,00			
			2	Жилая комната	5,87*2,98 -1,50*1,22 -1,00*0,17	15,5	15,5	15,5			3,00			
			3	Кухня	4,37*3,51 -2,27*0,50	14,2	14,2		14,2		3,00			
			4	Санузел	2,29*1,72	3,9	3,9		3,9		3,00			
					Итого по кв. 586:	38,0	38,0	15,5	22,5					
		587	1	Холл	4,29*1,81	7,8	7,8		7,8		3,00			
			2	Санузел	1,76*2,30	4,0	4,0		4,0		3,00			
			3	Кухня-гостиная	3,46*4,38 -2,26*0,52 -1,00*0,17	13,8	13,8		13,8		3,00			
			4	Жилая комната	4,37*3,00	13,1	13,1	13,1			3,00			
					Итого по кв. 587:	38,7	38,7	13,1	25,6					
		588	1	Холл	2,78*2,06	5,7	5,7		5,7		3,00			
			2	Жилая комната	5,19*3,60 -1,00*0,18 -1,70*1,08	16,7	16,7	16,7			3,00			
			3	Кухня	3,48*4,10	14,3	14,3		14,3		3,00			
			4	Санузел	2,32*1,76	4,1	4,1		4,1		3,00			
					Итого по кв. 588:	40,8	40,8	16,7	24,1					
		589	1	Холл	2,35*2,06	4,8	4,8		4,8		3,00			
			2	Санузел	2,26*1,75	4,0	4,0		4,0		3,00			
			3	Кухня	4,10*3,47 -1,00*0,16	14,1	14,1		14,1		3,00			
			4	Жилая комната	6,25*3,51 -1,33*0,08 -2,07*1,25	19,2	19,2	19,2			3,00			
					Итого по кв. 589:	42,1	42,1	19,2	22,9					
		590	1	Холл	4,65*3,35 -3,55*1,31 -3,27*0,46	9,4	9,4		9,4		3,00			
			2	Жилая комната	5,97*3,30	19,7	19,7	19,7			3,00			
			3	Санузел	1,69*1,40 -0,29*0,17	2,3	2,3		2,3		3,00			
			4	Санузел	2,30*1,82 -0,60*0,17	4,1	4,1		4,1		3,00			
			5	Жилая комната	5,13*3,00 -1,91*0,77	13,9	13,9	13,9			3,00			
			6	Кухня-гостиная	6,41*3,47 -1,00*0,17 -0,86*0,17 -1,32*0,34	21,5	21,5		21,5		3,00			
					Итого по кв. 590:	70,9	70,9	33,6	37,3					
		591	1	Холл	4,32*2,78 -1,57*1,30 -1,74*0,26 -0,38*0,07	9,5	9,5		9,5		3,00			
			2	Санузел	2,36*1,75	4,1	4,1		4,1		3,00			
			3	Жилая комната	3,40*3,27 -1,00*0,17	10,9	10,9	10,9			3,00			
			4	Жилая комната	3,40*2,80	9,5	9,5	9,5			3,00			
			5	Кухня-гостиная	5,96*3,11 -1,00*0,17 -1,29*0,72 -0,40*0,24	17,3	17,3		17,3		3,00			
			6	Санузел	1,94*1,11	2,2	2,2		2,2		3,00			
					Итого по кв. 591:	53,5	53,5	20,4	33,1					
					Итого по 6-му этажу:	1996,8	1996,8	927,1	1069,7					

Литера	№ Этажа	№ Помещения	№ Комнаты	Назначение комнаты	Формула подсчета площади	Общая площадь помещения с учетом лоджий, балконов, веранд, террас, (кв.м.)	Общая площадь нежилого помещения (кв.м.)	В том числе площадь		Площадь лоджий, балконов, веранд, террас, (кв.м.)	Высота помещений по внутреннему обмеру, м	Площадь помещений общего пользования (кв.м.)	Возведено, реконструировано, перепланировано без разрешения	Примечание
								Основная	Вспомогательная					
1	2	3	4	5	6	7	8	9	10	11	12	13	14	15
	6		I	ЛК-1	5,14*2,53	13,0					3,00	13,0		
			II	Лифтовой холл	6,24*4,23 -1,10*2,11 -3,67*2,10	16,4					3,00	16,4		
			III	Коридор	14,38*1,57	22,6					3,00	22,6		
			IV	ЛК-2	5,56*2,58	14,3					3,00	14,3		
			V	Тамбур-шлюз	1,83*1,53	2,8					3,00	2,8		
			VI	Коридор	9,59*1,57 +8,02*1,58	27,7					3,00	27,7		
			VII	Лифтовой холл	4,44*2,26 -1,40*0,74	9,0					3,00	9,0		
			VIII	ЛК-3	5,16*2,58	13,3					2,95	13,3		
			IX	Лифтовой холл	6,52*4,26 -1,35*2,12 -3,70*2,12	17,1					2,95	17,1		
			X	Коридор	19,30*1,57	30,3					2,95	30,3		
			XI	ЛК-2	5,16*2,57	13,3					3,00	13,3		
			XII	Лифтовой холл	8,02*4,13 -1,29*2,01 -5,47*2,01	19,5					3,00	19,5		
			XIII	Коридор	15,10*1,56	23,6					3,00	23,6		
			XIV	Коридор	17,91*1,56	27,9					3,00	27,9		
			XV	ЛК-2	5,17*2,56	13,2					3,00	13,2		
			XVI	Лифтовой холл	8,04*4,14 -5,50*2,02 -1,09*2,02	20,0					3,00	20,0		
			XVII	Коридор	13,46*1,56	21,0					3,00	21,0		
			XVIII	Коридор	14,17*1,56	22,1					3,00	22,1		
			XIX	Технический балкон для кондиционеров	3,56*1,04	3,7					3,00	3,7		
			XX	Технический балкон для кондиционеров	2,00*0,89 -0,45*0,20	1,7					3,00	1,7		
			XXI	Технический балкон для кондиционеров	3,68*1,28	4,7					2,95	4,7		
			XXII	Технический балкон для кондиционеров	3,51*1,05	3,7					3,00	3,7		
			XXIII	Технический балкон для кондиционеров	3,51*1,05	3,7					3,00	3,7		
Итого по 6-му этажу:						344,6						344,6		

Литера	№ Этажа	№ Помещения	№ Комнаты	Назначение комнаты	Формула подсчета площади	Площадь с учетом лоджий, балконов, веранд, террас, (кв.м.)	Общая площадь жилого помещения (кв.м.)	В том числе площадь		Площадь лоджий, балконов, веранд, террас, (кв.м.)	Высота помещений по внутреннему обмеру, м	Площадь помещений общего пользования (кв.м.)	Возведено, реконструировано, перепланировано без разрешения	Примечание
								Жилая	Подсобная					
1	2	3	4	5	6	7	8	9	10	11	12	13	14	15
	7	26	1	Холл	5,80*4,02 -4,41*0,86 -1,64*1,61	16,9	16,9		16,9		3,00			
			2	Кухня-гостиная	6,33*3,38	21,4	21,4		21,4		3,00			
			3	Жилая комната	5,15*3,00 -1,31*0,17 -0,93*0,17	15,1	15,1	15,1			3,00			
			4	Жилая комната	5,15*3,01 -1,31*0,17	15,3	15,3	15,3			3,00			
			5	Санузел	1,64*1,45 -0,33*0,17	2,3	2,3		2,3		3,00			
			6	Санузел	2,30*1,81 -0,61*0,17	4,1	4,1		4,1		3,00			
			7	Жилая комната	5,88*3,28	19,3	19,3	19,3			3,00			
Итого по кв. 26:						94,4	94,4	49,7	44,7					
		27	1	Холл	3,99*2,41 -1,32*1,13	8,1	8,1		8,1		3,00			
			2	Санузел	2,01*1,24	2,5	2,5		2,5		3,00			
			3	Кухня-гостиная	6,22*3,67 -1,31*0,17 -0,98*0,98	21,7	21,7		21,7		3,00			
			4	Жилая комната	4,06*2,82	11,4	11,4	11,4			3,00			
			5	Жилая комната	4,06*3,12 -1,31*0,17	12,5	12,5	12,5			3,00			
			6	Санузел	2,14*1,94	4,2	4,2		4,2		3,00			
Итого по кв. 27:						60,4	60,4	23,9	36,5					
		28	1	Комната-студия	6,56*4,25 -2,33*2,13	22,9	22,9	22,9			3,00			
			2	Санузел	2,24*1,76	3,9	3,9		3,9		3,00			
Итого по кв. 28:						26,8	26,8	22,9	3,9					
		29	1	Холл	2,35*2,06	4,8	4,8		4,8		3,00			
			2	Санузел	2,21*1,73	3,8	3,8		3,8		3,00			
			3	Кухня	4,42*3,47 -1,31*0,17	15,1	15,1		15,1		3,00			
			4	Жилая комната	6,56*3,60 -2,14*1,18	21,1	21,1	21,1			3,00			
Итого по кв. 29:						44,8	44,8	21,1	23,7					
		30	1	Холл	5,68*3,90 -4,25*0,50 -2,27*1,49	16,6	16,6		16,6		3,00			
			2	Жилая комната	6,74*3,30	22,2	22,2	22,2			3,00			
			3	Санузел	3,08*1,81 -0,65*0,15 -0,63*0,17	5,4	5,4		5,4		3,00			
			4	Жилая комната	4,92*3,00	14,8	14,8	14,8			3,00			
			5	Жилая комната	4,92*2,99 -1,31*0,17*2,00 -0,93*0,16	14,1	14,1	14,1			3,00			
			6	Кухня-гостиная	4,42*3,38	14,9	14,9		14,9		3,00			
			7	Санузел	1,85*1,73	3,2	3,2		3,2		3,00			
Итого по кв. 30:						91,2	91,2	51,1	40,1					
		131	1	Холл	2,32*2,06	4,8	4,8		4,8		3,00			
			2	Санузел	2,20*1,79	3,9	3,9		3,9		3,00			
			3	Кухня	4,42*3,42 -1,30*0,17	14,9	14,9		14,9		3,00			
			4	Жилая комната	6,55*2,85 -2,16*1,19	16,1	16,1	16,1			3,00			
Итого по кв. 131:						39,7	39,7	16,1	23,6					
		132	1	Холл	4,24*3,10 -2,05*0,84 -0,43*1,80	10,7	10,7		10,7		3,00			
			2	Жилая комната	5,88*2,96	17,4	17,4	17,4			3,00			
			3	Санузел	2,30*1,82 -0,61*0,17	4,1	4,1		4,1		3,00			
			4	Санузел	1,86*1,40 -0,32*0,17	2,6	2,6		2,6		3,00			
			5	Жилая комната	4,94*3,10	15,3	15,3	15,3			3,00			
			6	Кухня-гостиная	3,48*6,55 -1,31*0,17 -1,49*1,63 -1,47*0,35	19,6	19,6		19,6		3,00			
Итого по кв. 132:						69,7	69,7	32,7	37,0					
		133	1	Холл	4,31*2,57 -1,32*1,14 -1,15*0,25	9,3	9,3		9,3		3,00			
			2	Санузел	1,83*1,23	2,3	2,3		2,3		3,00			
			3	Кухня-гостиная	6,12*3,51 -1,20*0,17 -0,98*0,79	20,5	20,5		20,5		3,00			
			4	Жилая комната	3,80*2,80	10,6	10,6	10,6			3,00			
			5	Жилая комната	4,00*3,27 -1,40*0,17	12,8	12,8	12,8			3,00			
			6	Санузел	2,10*1,77	3,7	3,7		3,7		3,00			

1	2	3	4	5	6	7	8	9	10	11	12	13	14	15
Итого по кв. 133:						59,2	59,2	23,4	35,8					
		134	1	Холл	4,47*3,42 -2,46*2,12 -1,00*0,17	9,9	9,9		9,9		3,00			
			2	Санузел	2,37*1,71 -1,67*0,40	3,4	3,4		3,4		3,00			
			3	Жилая комната	4,50*3,09	13,9	13,9	13,9			3,00			
			4	Жилая комната	(4,02+4,52)/2*5,89 -1,60*0,18 -1,33*0,17	24,6	24,6	24,6			3,00			
			5	Жилая комната	(3,72+4,00)/2*3,27 -0,93*0,17 -1,02*0,17	12,3	12,3	12,3			3,00			
			6	Кухня-гостиная	(5,26+5,53)/2*3,07	16,6	16,6		16,6		3,00			
			7	Санузел	1,77*3,06	5,4	5,4		5,4		3,00			
Итого по кв. 134:						86,1	86,1	50,8	35,3					
		135	1	Холл	4,79*4,20 -2,20*0,25 -2,15*1,96	15,4	15,4		15,4		3,00			
			2	Санузел	1,87*1,86 -0,68*0,17	3,4	3,4		3,4		3,00			
			3	Гостиная	(4,79+5,07)/2*3,61 -1,32*0,17	17,6	17,6	17,6			3,00			
			4	Жилая комната	(4,52+4,76)/2*3,00	13,9	13,9	13,9			3,00			
			5	Санузел	3,67*1,83 -1,00*0,17 -1,47*0,42	5,9	5,9		5,9		3,00			
			6	Жилая комната	3,40*3,09 -0,75*0,17 -1,26*0,37	9,9	9,9	9,9			3,00			
			7	Кухня	3,34*3,07 -2,26*0,29	9,6	9,6		9,6		3,00			
Итого по кв. 135:						75,7	75,7	41,4	34,3					
		241	1	Холл	4,46*4,11 -2,19*2,05	13,8	13,8		13,8		2,95			
			2	Санузел	2,09*1,38	2,9	2,9		2,9		2,95			
			3	Кухня-гостиная	(4,38+4,64)/2*3,25 -1,01*0,17	14,5	14,5		14,5		2,95			
			4	Жилая комната	(4,68+4,94)/2*3,00	14,4	14,4	14,4			2,95			
			5	Санузел	2,41*1,81 -0,73*0,17	4,2	4,2		4,2		2,95			
			6	Кладовая	1,63*1,40 -0,21*0,17	2,2	2,2		2,2		2,95			
			7	Жилая комната	(6,02+6,20)/2*3,26 -0,02*0,41 -0,93*0,17 -1,05*0,17	19,6	19,6	19,6			2,95			
			8	Жилая комната	(6,39+6,63)/2*3,00	19,5	19,5	19,5			2,95			
Итого по кв. 241:						91,1	91,1	53,5	37,6					
		242	1	Комната-студия	(6,27+6,64)/2*4,41 -2,39*2,26	23,1	23,1	23,1			2,95			
			2	Санузел	2,31*1,90 -0,56*0,17	4,3	4,3		4,3		2,95			
Итого по кв. 242:						27,4	27,4	23,1	4,3					
		243	1	Холл	4,40*2,58 -1,33*1,24	9,7	9,7		9,7		2,95			
			2	Санузел	1,89*1,16	2,2	2,2		2,2		2,95			
			3	Кухня-гостиная	(6,08+6,42)/2*3,35 -0,66*0,78	20,4	20,4		20,4		2,95			
			4	Жилая комната	(3,59+3,85)/2*3,14 -1,00*0,17 -1,26*0,17	11,3	11,3	11,3			2,95			
			5	Жилая комната	(3,94+4,18)/2*3,10	12,6	12,6	12,6			2,95			
			6	Санузел	2,14*1,85	4,0	4,0		4,0		2,95			
Итого по кв. 243:						60,2	60,2	23,9	36,3					
		244	1	Холл	2,31*2,08	4,8	4,8		4,8		2,95			
			2	Санузел	2,26*1,75 -0,56*0,05	3,9	3,9		3,9		2,95			
			3	Кухня	(4,16+4,42)/2*3,47 -1,06*0,17	14,7	14,7		14,7		2,95			
			4	Жилая комната	(6,59+6,89)/2*3,59 -2,15*1,17	21,7	21,7	21,7			2,95			
Итого по кв. 244:						45,1	45,1	21,7	23,4					
		245	1	Холл	3,36*3,92 -2,77*1,32 -2,49*0,46	8,4	8,4		8,4		2,95			
			2	Жилая комната	(6,02+6,27)/2*3,30 -0,29*1,89	19,7	19,7	19,7			2,95			
			3	Санузел	1,90*1,37 -0,46*0,17	2,5	2,5		2,5		2,95			
			4	Санузел	2,30*1,78 -0,47*0,17	4,0	4,0		4,0		2,95			
			5	Жилая комната	(5,42+5,67)/2*3,03 -1,89*0,63 -1,32*0,17	15,4	15,4	15,4			2,95			
			6	Кухня-гостиная	(6,35+6,69)/2*3,25 -1,46*0,46 -0,67*0,17	20,4	20,4		20,4		2,95			
Итого по кв. 245:						70,4	70,4	35,1	35,3					
		246	1	Холл	4,14*2,56 -1,44*1,29 -1,29*0,26	8,4	8,4		8,4		2,95			
			2	Санузел	2,14*1,78	3,8	3,8		3,8		2,95			
			3	Жилая комната	(3,88+4,12)/2*3,07 -1,28*0,17	12,1	12,1	12,1			2,95			
			4	Жилая комната	(3,61+3,85)/2*2,84 -1,00*0,02	10,6	10,6	10,6			2,95			

1	2	3	4	5	6	7	8	9	10	11	12	13	14	15
			5	Кухня-гостиная	(6,12+6,30)/2*3,24 -0,55*0,80 -1,56*0,15	19,5	19,5		19,5		2,95			
			6	Санузел	1,90*1,21	2,3	2,3		2,3		2,95			
Итого по кв. 246:						56,7	56,7	22,7	34,0					
		387	1	Холл	4,17*2,72 -2,98*0,65 -0,44*0,36	9,2	9,2		9,2		3,00			
			2	Санузел	1,45*1,30	1,9	1,9		1,9		3,00			
			3	Кухня-гостиная	4,88*3,10	15,1	15,1		15,1		3,00			
			4	Жилая комната	4,12*2,99 -1,28*0,65 -1,00*0,17 -0,99*0,17	11,2	11,2	11,2			3,00			
			5	Жилая комната	4,12*3,11	12,8	12,8	12,8			3,00			
			6	Санузел	1,93*1,72	3,3	3,3		3,3		3,00			
Итого по кв. 387:						53,5	53,5	24,0	29,5					
		388	1	Холл	4,56*3,55 -3,12*0,25 -2,50*1,60 -0,04*1,86	11,3	11,3		11,3		3,00			
			2	Кухня-гостиная	6,24*3,51 -1,00*0,17 -2,61*0,34	20,8	20,8		20,8		3,00			
			3	Жилая комната	4,47*3,00	13,4	13,4	13,4			3,00			
			4	Жилая комната	4,47*3,06 -1,00*0,17 -0,92*0,17	13,4	13,4	13,4			3,00			
			5	Санузел	1,70*1,08	1,8	1,8		1,8		3,00			
			6	Санузел	2,60*1,78	4,6	4,6		4,6		3,00			
			7	Гардероб	1,77*1,34	2,4	2,4		2,4		3,00			
Итого по кв. 388:						67,7	67,7	26,8	40,9					
		389	1	Холл	4,37*2,41 -1,21*1,32	8,9	8,9		8,9		3,00			
			2	Санузел	2,00*1,13	2,3	2,3		2,3		3,00			
			3	Кухня-гостиная	5,94*3,48 -1,00*0,17 -0,90*0,77	19,8	19,8		19,8		3,00			
			4	Жилая комната	3,77*2,85	10,7	10,7	10,7			3,00			
			5	Жилая комната	3,76*3,28 -1,01*0,17	12,2	12,2	12,2			3,00			
			6	Санузел	2,00*1,76	3,5	3,5		3,5		3,00			
Итого по кв. 389:						57,4	57,4	22,9	34,5					
		390	1	Холл	2,20*2,14	4,7	4,7		4,7		3,00			
			2	Санузел	2,26*1,82 -0,78*0,05	4,1	4,1		4,1		3,00			
			3	Жилая комната	4,04*3,57 -1,01*0,17	14,3	14,3	14,3			3,00			
			4	Кухня-гостиная	5,92*2,89 -1,89*0,98	15,3	15,3		15,3		3,00			
Итого по кв. 390:						38,4	38,4	14,3	24,1					
		391	1	Холл	2,17*2,05	4,4	4,4		4,4		3,00			
			2	Кухня-гостиная	5,93*2,97 -1,00*0,17 -1,81*1,00	15,6	15,6		15,6		3,00			
			3	Жилая комната	4,12*3,50	14,4	14,4	14,4			3,00			
			4	Санузел	2,25*1,76	4,0	4,0		4,0		3,00			
Итого по кв. 391:						38,4	38,4	14,4	24,0					
		392	1	Холл	2,06*3,01	6,2	6,2		6,2		3,00			
			2	Санузел	1,74*2,26	3,9	3,9		3,9		3,00			
			3	Жилая комната	3,78*4,12 -1,00*0,17	15,4	15,4	15,4			3,00			
			4	Кухня-гостиная	4,79*3,48 -1,58*0,69	15,6	15,6		15,6		3,00			
Итого по кв. 392:						41,1	41,1	15,4	25,7					
		393	1	Холл	2,12*2,06	4,4	4,4		4,4		3,00			
			2	Кухня-гостиная	5,87*3,28 -1,01*0,17 -1,76*0,68	17,9	17,9		17,9		3,00			
			3	Жилая комната	3,80*4,11	15,6	15,6	15,6			3,00			
			4	Санузел	2,28*1,73	3,9	3,9		3,9		3,00			
Итого по кв. 393:						41,8	41,8	15,6	26,2					
		394	1	Холл	2,41*4,16 -1,21*1,13	8,7	8,7		8,7		3,00			
			2	Санузел	1,99*1,76	3,5	3,5		3,5		3,00			
			3	Жилая комната	(4,04+4,28)/2*3,07 -1,27*0,17	12,6	12,6	12,6			3,00			
			4	Жилая комната	(3,75+4,01)/2*2,86	11,1	11,1	11,1			3,00			
			5	Кухня-гостиная	(6,26+6,56)/2*3,67 -0,89*0,96 -1,63*0,17	22,4	22,4		22,4		3,00			
			6	Санузел	2,00*1,13	2,3	2,3		2,3		3,00			
Итого по кв. 394:						60,6	60,6	23,7	36,9					
		395	1	Холл	4,33*3,56 -2,19*1,88	11,3	11,3		11,3		3,00			
			2	Гардероб	1,80*1,10	2,0	2,0		2,0		3,00			
			3	Санузел	2,62*1,79	4,7	4,7		4,7		3,00			
			4	Санузел	1,69*1,17	2,0	2,0		2,0		3,00			
			5	Жилая комната	(4,47+4,75)/2*3,07 -0,99*0,17 -0,93*0,17	13,8	13,8	13,8			3,00			
			6	Жилая комната	(4,79+5,04)/2*2,88	14,2	14,2	14,2			3,00			
			7	Кухня-гостиная	(6,23+6,56)/2*3,65 -1,30*0,16 -1,50*0,26	22,7	22,7		22,7		3,00			

1	2	3	4	5	6	7	8	9	10	11	12	13	14	15
					Итого по кв. 395:	70,7	70,7	28,0	42,7					
		396	1	Холл	4,36*2,48 -1,74*1,40	8,4	8,4		8,4		3,00			
			2	Санузел	2,05*1,74	3,6	3,6		3,6		3,00			
			3	Жилая комната	3,67*3,17 -1,00*0,17	11,5	11,5	11,5			3,00			
			4	Жилая комната	3,68*2,95	10,9	10,9	10,9			3,00			
			5	Кухня-гостиная	5,92*3,05 -1,07*0,36 -1,00*0,17	17,5	17,5		17,5		3,00			
			6	Санузел	2,00*1,11	2,2	2,2		2,2		3,00			
					Итого по кв. 396:	54,1	54,1	22,4	31,7					
		592	1	Холл	4,14*2,71 -3,02*0,67 -0,54*0,29	9,0	9,0		9,0		3,00			
			2	Санузел	1,45*1,31	1,9	1,9		1,9		3,00			
			3	Кухня-гостиная	3,11*4,87	15,1	15,1		15,1		3,00			
			4	Жилая комната	4,12*3,03 -1,22*0,67 -1,00*0,16	11,5	11,5	11,5			3,00			
			5	Жилая комната	4,12*3,07 -1,00*0,17	12,5	12,5	12,5			3,00			
			6	Санузел	1,75*1,95	3,4	3,4		3,4		3,00			
					Итого по кв. 592:	53,4	53,4	24,0	29,4					
		593	1	Холл	5,47*3,90 -4,30*0,50	19,2	19,2		19,2		3,00			
			2	Санузел	1,89*1,73	3,3	3,3		3,3		3,00			
			3	Кухня-гостиная	4,72*3,14	14,8	14,8		14,8		3,00			
			4	Жилая комната	5,22*3,04 -1,25*0,17*2,00 -0,93*0,17	15,3	15,3	15,3			3,00			
			5	Жилая комната	5,22*3,00	15,7	15,7	15,7			3,00			
			6	Санузел	3,10*1,81 -0,63*0,17	5,5	5,5		5,5		3,00			
			7	Жилая комната	7,03*3,31	23,3	23,3	23,3			3,00			
					Итого по кв. 593:	97,1	97,1	54,3	42,8					
		594	1	Холл	4,20*2,41 -1,21*1,72	8,0	8,0		8,0		3,00			
			2	Санузел	2,01*1,13	2,3	2,3		2,3		3,00			
			3	Кухня-гостиная	6,55*3,08 -1,25*0,17 -0,90*0,39	19,6	19,6		19,6		3,00			
			4	Жилая комната	4,37*3,00	13,1	13,1	13,1			3,00			
			5	Жилая комната	3,76*3,11 -1,00*0,17	11,5	11,5	11,5			3,00			
			6	Санузел	2,11*1,92	4,1	4,1		4,1		3,00			
					Итого по кв. 594:	58,6	58,6	24,6	34,0					
		595	1	Холл	2,45*1,80	4,4	4,4		4,4		3,00			
			2	Жилая комната	5,88*2,97 -1,51*1,21 -1,00*0,16	15,5	15,5	15,5			3,00			
			3	Кухня	4,37*3,50 -2,28*0,51	14,1	14,1		14,1		3,00			
			4	Санузел	2,30*1,76	4,0	4,0		4,0		3,00			
					Итого по кв. 595:	38,0	38,0	15,5	22,5					
		596	1	Холл	4,28*1,81	7,7	7,7		7,7		3,00			
			2	Санузел	1,77*2,30	4,1	4,1		4,1		3,00			
			3	Кухня-гостиная	3,48*4,37 -2,26*0,51 -1,00*0,17	13,9	13,9		13,9		3,00			
			4	Жилая комната	4,37*3,00	13,1	13,1	13,1			3,00			
					Итого по кв. 596:	38,8	38,8	13,1	25,7					
		597	1	Холл	2,78*2,08	5,8	5,8		5,8		3,00			
			2	Жилая комната	5,21*3,58 -1,00*0,17 -1,69*1,13	16,6	16,6	16,6			3,00			
			3	Кухня	3,49*4,10	14,3	14,3		14,3		3,00			
			4	Санузел	2,30*1,75	4,0	4,0		4,0		3,00			
					Итого по кв. 597:	40,7	40,7	16,6	24,1					
		598	1	Холл	2,35*2,07	4,9	4,9		4,9		3,00			
			2	Санузел	2,26*1,76	4,0	4,0		4,0		3,00			
			3	Кухня	4,10*3,46 -1,00*0,17	14,0	14,0		14,0		3,00			
			4	Жилая комната	6,24*3,50 -1,33*0,08 -2,07*1,25	19,1	19,1	19,1			3,00			
					Итого по кв. 598:	42,0	42,0	19,1	22,9					
		599	1	Холл	4,65*3,35 -3,54*1,29 -3,22*0,47	9,5	9,5		9,5		3,00			
			2	Жилая комната	5,94*3,29	19,5	19,5	19,5			3,00			
			3	Санузел	1,68*1,40 -0,29*0,17	2,3	2,3		2,3		3,00			
			4	Санузел	2,29*1,81 -0,61*0,17	4,0	4,0		4,0		3,00			
			5	Жилая комната	5,13*3,00 -1,92*0,76	13,9	13,9	13,9			3,00			
			6	Кухня-гостиная	6,42*3,46 -1,00*0,17 -0,85*0,17 -1,32*0,35	21,4	21,4		21,4		3,00			
					Итого по кв. 599:	70,6	70,6	33,4	37,2					
		600	1	Холл	4,32*2,78 -1,59*1,29 -1,73*0,26 -0,40*0,06	9,5	9,5		9,5		3,00			
			2	Санузел	2,34*1,76	4,1	4,1		4,1		3,00			
			3	Жилая комната	3,40*3,29 -1,00*0,17	11,0	11,0	11,0			3,00			

1	2	3	4	5	6	7	8	9	10	11	12	13	14	15
			4	Жилая комната	3,39*2,80	9,5	9,5	9,5			3,00			
			5	Кухня-гостиная	5,97*3,09 -1,00*0,17 -1,30*0,74 -0,39*0,25	17,2	17,2		17,2		3,00			
			6	Санузел	1,93*1,10	2,1	2,1		2,1		3,00			
Итого по кв. 600:						53,4	53,4	20,5	32,9					
Итого по 7-му этажу:						2015,2	2015,2	941,7	1073,5					

Литера	№ Этажа	№ Помещения	№ Комнаты	Назначение комнаты	Формула подсчета площади	Общая площадь помещения с учетом лоджий, балконов, веранд, террас, (кв.м.)	Общая площадь нежилого помещения (кв.м.)	В том числе площадь		Площадь лоджий, балконов, веранд, террас, (кв.м.)	Высота помещений по внутреннему обмеру, м	Площадь помещений общего пользования (кв.м.)	Возведено, реконструировано, перепланировано без разрешения	Примечание
								Основная	Вспомогательная					
1	2	3	4	5	6	7	8	9	10	11	12	13	14	15
	7		I	ЛК-1	2,57*5,15	13,2					3,00	13,2		
			II	Лифтовой холл	6,52*4,20 -1,42*2,13 -3,67*2,08	16,7					3,00	16,7		
			III	Коридор	14,38*1,57	22,6					3,00	22,6		
			IV	ЛК-2	(5,53+5,72)/2*2,53	14,2					3,00	14,2		
			V	Тамбур-шлюз	1,83*1,53	2,8					3,00	2,8		
			VI	Коридор	9,45*1,57 +8,02*1,58	27,5					3,00	27,5		
			VII	Лифтовой холл	4,44*2,26 -1,40*0,74	9,0					3,00	9,0		
			VIII	ЛК-3	5,18*2,54	13,2					2,95	13,2		
			IX	Лифтовой холл	(6,22+6,40)/2*2,11 +2,09*1,45	16,3					2,95	16,3		
			X	Коридор	19,30*1,57	30,3					2,95	30,3		
			XI	ЛК-4	5,16*2,57	13,3					3,00	13,3		
			XII	Лифтовой холл	8,02*4,13 -1,29*2,01 -5,47*2,01	19,5					3,00	19,5		
			XIII	Коридор	15,10*1,56	23,6					3,00	23,6		
			XIV	Коридор	17,91*1,56	27,9					3,00	27,9		
			XV	ЛК-5	5,17*2,56	13,2					3,00	13,2		
			XVI	Лифтовой холл	8,04*4,14 -5,50*2,02 -1,09*2,02	20,0					3,00	20,0		
			XVII	Коридор	13,46*1,56	21,0					3,00	21,0		
			XVIII	Коридор	14,17*1,56	22,1					3,00	22,1		
			XIX	Технический балкон для кондиционеров	3,56*1,36	4,8					3,00	4,8		
			XX	Технический балкон для кондиционеров	2,00*1,14 -0,49*0,51	2,0					3,00	2,0		
			XXI	Технический балкон для кондиционеров	(1,39+1,38)/2*0,79 +(1,09+1,22)/2*2,60	4,1					2,95	4,1		
			XXII	Технический балкон для кондиционеров	3,51*1,05	3,7					3,00	3,7		
			XXIII	Технический балкон для кондиционеров	3,51*1,05	3,7					3,00	3,7		
Итого по 7-му этажу:						344,7						344,7		

Литера	№ Этажа	№ Помещения	№ Комнаты	Назначение комнаты	Формула подсчета площади	Площадь с учетом лоджий, балконов, веранд, террас, (кв.м.)	Общая площадь жилого помещения (кв.м.)	В том числе площадь		Площадь лоджий, балконов, веранд, террас, (кв.м.)	Высота помещений по внутреннему обмеру, м	Площадь помещений общего пользования (кв.м.)	Возведено, реконструировано, перепланировано без разрешения	Примечание	
								Жилая	Подсобная						
1	2	3	4	5	6	7	8	9	10	11	12	13	14	15	
	8	31	1	Холл	5,80*4,02 -4,38*0,84 -1,64*1,58	17,1	17,1		17,1		3,00				
			2	Кухня-гостиная	6,38*3,36	21,4	21,4		21,4		3,00				
			3	Жилая комната	5,15*3,01 -1,31*0,17 -0,93*0,17	15,1	15,1	15,1			3,00				
			4	Жилая комната	5,15*3,02 -1,31*0,17	15,3	15,3	15,3			3,00				
			5	Санузел	1,64*1,45 -0,32*0,17	2,3	2,3		2,3		3,00				
			6	Санузел	2,30*1,81 -0,62*0,17	4,1	4,1		4,1		3,00				
			7	Жилая комната	5,86*3,31	19,4	19,4	19,4			3,00				
			Итого по кв. 31:				94,7	94,7	49,8	44,9					
		32	1	Холл	3,97*2,41 -1,32*1,11	8,1	8,1		8,1		3,00				
			2	Санузел	2,00*1,24	2,5	2,5		2,5		3,00				
			3	Кухня-гостиная	6,21*3,67 -1,30*0,17 -0,99*0,98	21,6	21,6		21,6		3,00				
			4	Жилая комната	4,06*2,80	11,4	11,4	11,4			3,00				
			5	Жилая комната	4,06*3,12 -1,31*0,17	12,5	12,5	12,5			3,00				
			6	Санузел	2,13*1,94	4,1	4,1		4,1		3,00				
			Итого по кв. 32:				60,2	60,2	23,9	36,3					
		33	1	Комната-студия	6,54*4,24 -2,32*2,14	22,8	22,8	22,8			3,00				
			2	Санузел	2,23*1,78 -0,05*0,56	3,9	3,9		3,9		3,00				
			Итого по кв. 33:				26,7	26,7	22,8	3,9					
		34	1	Холл	2,35*2,06	4,8	4,8		4,8		3,00				
			2	Санузел	2,22*1,72	3,8	3,8		3,8		3,00				
			3	Кухня	4,41*3,47 -1,30*0,17	15,1	15,1		15,1		3,00				
			4	Жилая комната	6,55*3,60 -2,14*1,18	21,1	21,1	21,1			3,00				
			Итого по кв. 34:				44,8	44,8	21,1	23,7					
		35	1	Холл	5,70*3,91 -4,25*0,51 -2,27*1,50	16,7	16,7		16,7		3,00				
			2	Жилая комната	6,73*3,29	22,1	22,1	22,1			3,00				
			3	Санузел	3,08*1,82 -0,65*0,07 -0,62*0,17	5,5	5,5		5,5		3,00				
			4	Жилая комната	4,94*3,00	14,8	14,8	14,8			3,00				
			5	Жилая комната	4,93*3,00 -1,31*0,17*2,00 -0,93*0,17	14,2	14,2	14,2			3,00				
			6	Кухня-гостиная	4,42*3,37	14,9	14,9		14,9		3,00				
			7	Санузел	1,84*1,72	3,2	3,2		3,2		3,00				
			Итого по кв. 35:				91,4	91,4	51,1	40,3					
		136	1	Холл	2,31*2,05	4,7	4,7		4,7		3,00				
			2	Санузел	2,22*1,79	4,0	4,0		4,0		3,00				
			3	Кухня	4,41*3,43 -1,30*0,17	14,9	14,9		14,9		3,00				
			4	Жилая комната	6,54*2,85 -2,14*1,18	16,1	16,1	16,1			3,00				
			Итого по кв. 136:				39,7	39,7	16,1	23,6					
		137	1	Холл	4,23*2,97 -1,93*0,84 -0,29*1,81	10,4	10,4		10,4		3,00				
			2	Жилая комната	5,88*2,94	17,3	17,3	17,3			3,00				
			3	Санузел	2,30*1,83 -0,61*0,17	4,1	4,1		4,1		3,00				
			4	Санузел	1,86*1,42 -0,31*0,17	2,6	2,6		2,6		3,00				
			5	Жилая комната	4,95*3,10 -1,90*0,03	15,3	15,3	15,3			3,00				
			6	Кухня-гостиная	3,46*6,55 -1,30*0,17 -1,47*1,63 -1,48*0,35	19,5	19,5		19,5		3,00				
			Итого по кв. 137:				69,2	69,2	32,6	36,6					
		138	1	Холл	4,32*2,57 -1,32*1,12 -1,86*0,26	9,1	9,1		9,1		3,00				
			2	Санузел	1,82*1,24	2,3	2,3		2,3		3,00				
			3	Кухня-гостиная	5,92*3,54 -1,00*0,17 -0,98*0,80 -1,08*0,05 +0,16*0,26	20,0	20,0		20,0		3,00				
			4	Жилая комната	3,80*2,81	10,7	10,7	10,7			3,00				
			5	Жилая комната	3,80*3,26 -1,20*0,17	12,2	12,2	12,2			3,00				

1	2	3	4	5	6	7	8	9	10	11	12	13	14	15
			6	Санузел	2,11*1,75	3,7	3,7		3,7		3,00			
Итого по кв. 138:						58,0	58,0	22,9	35,1					
		139	1	Холл	4,49*3,43 -2,46*2,14 -0,99*0,17	10,0	10,0		10,0		3,00			
			2	Санузел	2,35*1,73 -1,75*0,40	3,4	3,4		3,4		3,00			
			3	Жилая комната	4,50*3,09	13,9	13,9	13,9			3,00			
			4	Жилая комната	(3,73+4,24)/2*5,70 -1,43*0,18 -1,03*0,17	22,3	22,3	22,3			3,00			
			5	Жилая комната	(4,00+4,29)/2*3,27 -0,93*0,17 -1,30*0,17	13,2	13,2	13,2			3,00			
			6	Кухня-гостиная	(5,02+5,28)/2*3,06	15,8	15,8		15,8		3,00			
			7	Санузел	1,77*3,07	5,4	5,4		5,4		3,00			
Итого по кв. 139:						84,0	84,0	49,4	34,6					
		140	1	Холл	4,77*4,20 -2,19*0,25 -2,12*1,96	15,3	15,3		15,3		3,00			
			2	Санузел	1,87*1,87 -0,70*0,17	3,4	3,4		3,4		3,00			
			3	Гостиная	(4,49+4,83)/2*3,59 -1,01*0,17	16,6	16,6	16,6			3,00			
			4	Жилая комната	(4,74+5,02)/2*3,00	14,6	14,6	14,6			3,00			
			5	Санузел	3,66*1,82 -1,00*0,17 -1,46*0,41	5,9	5,9		5,9		3,00			
			6	Жилая комната	3,43*3,07 -0,75*0,17 -1,26*0,37	9,9	9,9	9,9			3,00			
			7	Кухня	3,33*3,07 -2,32*0,28	9,6	9,6		9,6		3,00			
Итого по кв. 140:						75,3	75,3	41,1	34,2					
		247	1	Холл	4,44*4,10 -2,18*2,05	13,7	13,7		13,7		2,95			
			2	Санузел	2,08*1,39	2,9	2,9		2,9		2,95			
			3	Кухня-гостиная	(4,67+4,93)/2*3,26 -1,29*0,17	15,4	15,4		15,4		2,95			
			4	Жилая комната	(4,40+4,65)/2*3,00	13,6	13,6	13,6			2,95			
			5	Санузел	2,40*1,81 -0,71*0,17	4,2	4,2		4,2		2,95			
			6	Кладовая	1,61*1,40 -0,22*0,17	2,2	2,2		2,2		2,95			
			7	Жилая комната	(6,27+6,50)/2*3,27 -0,02*0,42 -0,92*0,17 -1,29*0,17	20,5	20,5	20,5			2,95			
			8	Жилая комната	(5,98+6,24)/2*2,99	18,3	18,3	18,3			2,95			
Итого по кв. 247:						90,8	90,8	52,4	38,4					
		248	1	Комната-студия	(6,58+6,95)/2*4,40 -2,40*2,26	24,4	24,4	24,4			2,95			
			2	Санузел	2,31*1,91 -0,56*0,16	4,3	4,3		4,3		2,95			
Итого по кв. 248:						28,7	28,7	24,4	4,3					
		249	1	Холл	4,39*2,58 -1,35*1,25	9,6	9,6		9,6		2,95			
			2	Санузел	1,92*1,16	2,2	2,2		2,2		2,95			
			3	Кухня-гостиная	(5,80+6,12)/2*3,35 -0,67*0,78	19,5	19,5		19,5		2,95			
			4	Жилая комната	(3,89+4,15)/2*3,15 -1,30*0,17 -1,55*0,17	12,2	12,2	12,2			2,95			
			5	Жилая комната	(3,58+3,87)/2*3,10	11,5	11,5	11,5			2,95			
			6	Санузел	2,16*1,85	4,0	4,0		4,0		2,95			
Итого по кв. 249:						59,0	59,0	23,7	35,3					
		250	1	Холл	2,29*2,07	4,7	4,7		4,7		2,95			
			2	Санузел	2,27*1,77 -0,05*0,56	4,0	4,0		4,0		2,95			
			3	Кухня	(4,44+4,73)/2*3,47 -1,34*0,17	15,7	15,7		15,7		2,95			
			4	Жилая комната	(6,23+6,56)/2*3,60 -2,14*1,19	20,5	20,5	20,5			2,95			
Итого по кв. 250:						44,9	44,9	20,5	24,4					
		251	1	Холл	3,36*3,91 -2,76*1,32 -2,49*0,44	8,4	8,4		8,4		2,95			
			2	Жилая комната	(6,23+6,50)/2*3,30 -0,30*1,89	20,4	20,4	20,4			2,95			
			3	Санузел	1,90*1,35 -0,46*0,17	2,5	2,5		2,5		2,95			
			4	Санузел	2,30*1,79 -0,46*0,17	4,0	4,0		4,0		2,95			
			5	Жилая комната	(5,10+5,35)/2*3,02 -1,90*0,64 -1,02*0,17	14,4	14,4	14,4			2,95			
			6	Кухня-гостиная	(6,66+6,97)/2*3,26 -1,49*0,27 -2,12*0,17	21,5	21,5		21,5		2,95			
Итого по кв. 251:						71,2	71,2	34,8	36,4					
		252	1	Холл	4,17*2,57 -1,43*1,30 -1,30*0,26	8,5	8,5		8,5		2,95			
			2	Санузел	2,12*1,75	3,7	3,7		3,7		2,95			
			3	Жилая комната	(3,61+3,85)/2*3,05 -1,01*0,17	11,2	11,2	11,2			2,95			

1	2	3	4	5	6	7	8	9	10	11	12	13	14	15
			4	Жилая комната	(3,93+4,17)/2*2,86 -1,33*0,02	11,6	11,6	11,6			2,95			
			5	Кухня-гостиная	(5,92+6,09)/2*3,23 -0,57*0,84 -1,31*0,14	18,7	18,7		18,7		2,95			
			6	Санузел	1,90*1,22	2,3	2,3		2,3		2,95			
Итого по кв. 252:						56,0	56,0	22,8	33,2					
		397	1	Холл	4,16*2,70 -2,98*0,65 -0,40*0,31	9,2	9,2		9,2		3,00			
			2	Санузел	1,44*1,30	1,9	1,9		1,9		3,00			
			3	Кухня-гостиная	4,86*3,11	15,1	15,1		15,1		3,00			
			4	Жилая комната	4,11*3,00 -1,28*0,65 -1,00*0,17*2,00	11,2	11,2	11,2			3,00			
			5	Жилая комната	4,12*3,11	12,8	12,8	12,8			3,00			
			6	Санузел	1,93*1,75	3,4	3,4		3,4		3,00			
Итого по кв. 397:						53,6	53,6	24,0	29,6					
		398	1	Холл	4,53*3,56 -3,13*0,25 -2,52*1,60	11,3	11,3		11,3		3,00			
			2	Кухня-гостиная	6,25*3,54 -1,00*0,17 -2,62*0,32	21,1	21,1		21,1		3,00			
			3	Жилая комната	4,47*2,99	13,4	13,4	13,4			3,00			
			4	Жилая комната	4,46*3,07 -1,00*0,17 -0,92*0,17	13,4	13,4	13,4			3,00			
			5	Санузел	1,70*1,08	1,8	1,8		1,8		3,00			
			6	Санузел	2,61*1,77	4,6	4,6		4,6		3,00			
			7	Гардероб	1,77*1,35	2,4	2,4		2,4		3,00			
Итого по кв. 398:						68,0	68,0	26,8	41,2					
		399	1	Холл	4,37*2,40 -1,21*1,31	8,9	8,9		8,9		3,00			
			2	Санузел	1,99*1,13	2,2	2,2		2,2		3,00			
			3	Кухня-гостиная	5,96*3,46 -1,00*0,17 -0,92*0,77	19,7	19,7		19,7		3,00			
			4	Жилая комната	3,76*2,86	10,8	10,8	10,8			3,00			
			5	Жилая комната	3,77*3,27 -1,00*0,17	12,2	12,2	12,2			3,00			
			6	Санузел	1,99*1,75	3,5	3,5		3,5		3,00			
Итого по кв. 399:						57,3	57,3	23,0	34,3					
		400	1	Холл	2,21*2,14	4,7	4,7		4,7		3,00			
			2	Санузел	2,26*1,82 -0,78*0,09	4,0	4,0		4,0		3,00			
			3	Жилая комната	4,03*3,57 -1,00*0,17	14,2	14,2	14,2			3,00			
			4	Кухня-гостиная	5,92*2,91 -1,89*0,98	15,4	15,4		15,4		3,00			
Итого по кв. 400:						38,3	38,3	14,2	24,1					
		401	1	Холл	2,16*2,06	4,4	4,4		4,4		3,00			
			2	Кухня-гостиная	5,92*2,97 -1,01*0,17 -1,80*1,01	15,6	15,6		15,6		3,00			
			3	Жилая комната	4,12*3,50	14,4	14,4	14,4			3,00			
			4	Санузел	2,25*1,75	3,9	3,9		3,9		3,00			
Итого по кв. 401:						38,3	38,3	14,4	23,9					
		402	1	Холл	2,05*3,01	6,2	6,2		6,2		3,00			
			2	Санузел	1,74*2,25	3,9	3,9		3,9		3,00			
			3	Жилая комната	3,76*4,11 -1,00*0,17	15,3	15,3	15,3			3,00			
			4	Кухня-гостиная	4,78*3,50 -1,60*0,73	15,6	15,6		15,6		3,00			
Итого по кв. 402:						41,0	41,0	15,3	25,7					
		403	1	Холл	2,11*2,06	4,3	4,3		4,3		3,00			
			2	Кухня-гостиная	5,88*3,27 -1,00*0,17 -1,76*0,68	17,9	17,9		17,9		3,00			
			3	Жилая комната	3,80*4,10	15,6	15,6	15,6			3,00			
			4	Санузел	2,28*1,76	4,0	4,0		4,0		3,00			
Итого по кв. 403:						41,8	41,8	15,6	26,2					
		404	1	Холл	2,40*4,15 -1,21*1,11	8,6	8,6		8,6		3,00			
			2	Санузел	1,98*1,78	3,5	3,5		3,5		3,00			
			3	Жилая комната	(3,76+4,02)/2*3,07 -1,00*0,17	11,8	11,8	11,8			3,00			
			4	Жилая комната	(4,11+4,34)/2*2,85	12,0	12,0	12,0			3,00			
			5	Кухня-гостиная	(5,97+6,23)/2*3,67 -0,87*0,99 -1,32*0,16	21,3	21,3		21,3		3,00			
			6	Санузел	2,00*1,13	2,3	2,3		2,3		3,00			
Итого по кв. 404:						59,5	59,5	23,8	35,7					
		405	1	Холл	4,33*3,56 -2,21*1,89	11,2	11,2		11,2		3,00			
			2	Гардероб	1,81*1,11	2,0	2,0		2,0		3,00			
			3	Санузел	2,62*1,80	4,7	4,7		4,7		3,00			
			4	Санузел	1,68*1,16	1,9	1,9		1,9		3,00			
			5	Жилая комната	(4,77+5,03)/2*3,08 -0,94*0,17 -1,29*0,17	14,7	14,7	14,7			3,00			
			6	Жилая комната	(4,48+4,73)/2*2,86	13,2	13,2	13,2			3,00			

1	2	3	4	5	6	7	8	9	10	11	12	13	14	15
			7	Кухня-гостиная	(6,60+6,89)/2*3,66 -1,64*0,17 -1,48*0,30	24,0	24,0		24,0		3,00			
Итого по кв. 405:						71,7	71,7	27,9	43,8					
		406	1	Холл	4,37*2,50 -1,73*1,41	8,5	8,5		8,5		3,00			
			2	Санузел	2,06*1,75	3,6	3,6		3,6		3,00			
			3	Жилая комната	3,67*3,17 -1,00*0,17	11,5	11,5	11,5			3,00			
			4	Жилая комната	3,67*2,94	10,8	10,8	10,8			3,00			
			5	Кухня-гостиная	5,91*3,05 -1,07*0,36 -1,00*0,17	17,5	17,5		17,5		3,00			
			6	Санузел	1,99*1,10	2,2	2,2		2,2		3,00			
Итого по кв. 406:						54,1	54,1	22,3	31,8					
		601	1	Холл	4,13*2,71 -3,01*0,66 -0,54*0,30	9,0	9,0		9,0		3,00			
			2	Санузел	1,43*1,29	1,8	1,8		1,8		3,00			
			3	Кухня-гостиная	3,10*4,88	15,1	15,1		15,1		3,00			
			4	Жилая комната	4,12*3,02 -1,20*0,66 -1,01*0,16	11,5	11,5	11,5			3,00			
			5	Жилая комната	4,12*3,07 -1,00*0,17	12,5	12,5	12,5			3,00			
			6	Санузел	1,75*1,95	3,4	3,4		3,4		3,00			
Итого по кв. 601:						53,3	53,3	24,0	29,3					
		602	1	Холл	5,47*3,91 -4,30*0,51	19,2	19,2		19,2		3,00			
			2	Санузел	1,90*1,75	3,3	3,3		3,3		3,00			
			3	Кухня-гостиная	4,72*3,14	14,8	14,8		14,8		3,00			
			4	Жилая комната	5,22*3,04 -1,25*0,17*2,00 -0,93*0,17	15,3	15,3	15,3			3,00			
			5	Жилая комната	5,22*3,00	15,7	15,7	15,7			3,00			
			6	Санузел	3,10*1,82 -0,64*0,17	5,5	5,5		5,5		3,00			
			7	Жилая комната	7,02*3,29	23,1	23,1	23,1			3,00			
Итого по кв. 602:						96,9	96,9	54,1	42,8					
		603	1	Холл	4,20*2,40 -1,22*1,72	8,0	8,0		8,0		3,00			
			2	Санузел	2,00*1,14	2,3	2,3		2,3		3,00			
			3	Кухня-гостиная	6,54*3,07 -1,25*0,17 -0,90*0,38	19,5	19,5		19,5		3,00			
			4	Жилая комната	4,37*3,01	13,2	13,2	13,2			3,00			
			5	Жилая комната	3,75*3,12 -1,00*0,17	11,5	11,5	11,5			3,00			
			6	Санузел	2,11*1,93 -0,63*0,03	4,1	4,1		4,1		3,00			
Итого по кв. 603:						58,6	58,6	24,7	33,9					
		604	1	Холл	2,44*1,78	4,3	4,3		4,3		3,00			
			2	Жилая комната	5,86*2,97 -1,50*1,21 -1,00*0,17	15,4	15,4	15,4			3,00			
			3	Кухня	4,38*3,50 -2,26*0,51 -0,43*0,02	14,2	14,2		14,2		3,00			
			4	Санузел	2,30*1,75	4,0	4,0		4,0		3,00			
Итого по кв. 604:						37,9	37,9	15,4	22,5					
		605	1	Холл	4,29*1,79	7,7	7,7		7,7		3,00			
			2	Санузел	1,78*2,30	4,1	4,1		4,1		3,00			
			3	Кухня-гостиная	3,47*4,38 -2,27*0,52 -1,00*0,17	13,9	13,9		13,9		3,00			
			4	Жилая комната	4,37*3,00	13,1	13,1	13,1			3,00			
Итого по кв. 605:						38,8	38,8	13,1	25,7					
		606	1	Холл	2,77*2,06	5,7	5,7		5,7		3,00			
			2	Жилая комната	5,20*3,60 -1,00*0,17 -1,71*1,09	16,7	16,7	16,7			3,00			
			3	Кухня	3,48*4,11	14,3	14,3		14,3		3,00			
			4	Санузел	2,32*1,75	4,1	4,1		4,1		3,00			
Итого по кв. 606:						40,8	40,8	16,7	24,1					
		607	1	Холл	2,35*2,07	4,9	4,9		4,9		3,00			
			2	Санузел	2,26*1,80 -0,49*0,06	4,0	4,0		4,0		3,00			
			3	Кухня	4,11*3,47 -1,00*0,17	14,1	14,1		14,1		3,00			
			4	Жилая комната	6,24*3,50 -1,32*0,08 -2,07*1,24	19,2	19,2	19,2			3,00			
Итого по кв. 607:						42,2	42,2	19,2	23,0					
		608	1	Холл	4,64*3,36 -3,56*1,29 -3,25*0,46	9,5	9,5		9,5		3,00			
			2	Жилая комната	5,96*3,31	19,7	19,7	19,7			3,00			
			3	Санузел	1,68*1,40 -0,28*0,17	2,3	2,3		2,3		3,00			
			4	Санузел	2,32*1,82 -0,60*0,17	4,1	4,1		4,1		3,00			
			5	Жилая комната	5,14*3,00 -1,91*0,77	14,0	14,0	14,0			3,00			
			6	Кухня-гостиная	6,42*3,47 -1,00*0,17 -0,87*0,17 -1,32*0,34	21,5	21,5		21,5		3,00			
Итого по кв. 608:						71,1	71,1	33,7	37,4					

1	2	3	4	5	6	7	8	9	10	11	12	13	14	15
		609	1	Холл	4,33*2,77 -1,58*1,31 -1,72*0,26 -0,40*0,05	9,5	9,5		9,5		3,00			
			2	Санузел	2,35*1,76	4,1	4,1		4,1		3,00			
			3	Жилая комната	3,39*3,28 -1,00*0,17	11,0	11,0	11,0			3,00			
			4	Жилая комната	3,41*2,81	9,6	9,6	9,6			3,00			
			5	Кухня-гостиная	5,97*3,10 -1,00*0,17 -1,31*0,73 -0,41*0,25	17,3	17,3		17,3		3,00			
			6	Санузел	1,94*1,10	2,1	2,1		2,1		3,00			
Итого по кв. 609:						53,6	53,6	20,6	33,0					
Итого по 8-му этажу:						2011,4	2011,4	938,2	1073,2					

Литера	№ Этажа	№ Помещения	№ Комнаты	Назначение комнаты	Формула подсчета площади	Общая площадь помещения с учетом лоджий, балконов, веранд, террас, (кв.м.)	Общая площадь нежилого помещения (кв.м.)	В том числе площадь		Площадь лоджий, балконов, веранд, террас, (кв.м.)	Высота помещений по внутреннему обмеру, м	Площадь помещений общего пользования (кв.м.)	Возведено, реконструировано, перепланировано без разрешения	Примечание
								Основная	Вспомогательная					
1	2	3	4	5	6	7	8	9	10	11	12	13	14	15
	8		I	ЛК-1	2,57*5,15	13,2					3,00	13,2		
			II	Лифтовой холл	6,52*4,20 -1,42*2,13 -3,67*2,08	16,7					3,00	16,7		
			III	Коридор	14,38*1,57	22,6					3,00	22,6		
			IV	ЛК-2	(5,84+6,06)/2*2,55	15,2					3,00	15,2		
			V	Тамбур-шлюз	1,83*1,53	2,8					3,00	2,8		
			VI	Коридор	9,59*1,57 +8,02*1,58	27,7					3,00	27,7		
			VII	Лифтовой холл	4,44*2,26 -1,40*0,74	9,0					3,00	9,0		
			VIII	ЛК-3	5,18*2,54	13,2					2,95	13,2		
			IX	Лифтовой холл	(6,48+6,64)/2*2,11 +2,09*1,49	17,0					2,95	17,0		
			X	Коридор	19,30*1,57	30,3					2,95	30,3		
			XI	ЛК-4	5,16*2,57	13,3					3,00	13,3		
			XII	Лифтовой холл	8,02*4,13 -1,29*2,01 -5,47*2,01	19,5					3,00	19,5		
			XIII	Коридор	15,10*1,56	23,6					3,00	23,6		
			XIV	Коридор	17,91*1,56	27,9					3,00	27,9		
			XV	ЛК-5	5,17*2,56	13,2					3,00	13,2		
			XVI	Лифтовой холл	8,04*4,14 -5,50*2,02 -1,09*2,02	20,0					3,00	20,0		
			XVII	Коридор	13,46*1,56	21,0					3,00	21,0		
			XVIII	Коридор	14,17*1,56	22,1					3,00	22,1		
			XIX	Технический балкон для кондиционеров	3,56*1,36	4,8					3,00	4,8		
			XX	Технический балкон для кондиционеров	2,00*1,14 -0,49*0,51	2,0					3,00	2,0		
			XXI	Технический балкон для кондиционеров	(1,14+1,45)/2*3,51	4,5					2,95	4,5		
			XXII	Технический балкон для кондиционеров	3,51*1,05	3,7					3,00	3,7		
			XXIII	Технический балкон для кондиционеров	3,51*1,05	3,7					3,00	3,7		
Итого по 8-му этажу:						347,0						347,0		

Литера	№ Этажа	№ Помещения	№ Комнаты	Назначение комнаты	Формула подсчета площади	Площадь с учетом лоджий, балконов, веранд, террас, (кв.м.)	Общая площадь жилого помещения (кв.м.)	В том числе площадь		Площадь лоджий, балконов, веранд, террас, (кв.м.)	Высота помещений по внутреннему обмеру, м	Площадь помещений общего пользования (кв.м.)	Возведено, реконструировано, перепланировано без разрешения	Примечание
								Жилая	Подсобная					
1	2	3	4	5	6	7	8	9	10	11	12	13	14	15
	9	36	1	Холл	5,78*4,02 -4,37*0,84 -1,62*1,63	16,9	16,9		16,9		3,00			
			2	Кухня-гостиная	6,35*3,39	21,5	21,5		21,5		3,00			
			3	Жилая комната	5,16*2,99 -1,31*0,17 -0,93*0,17	15,1	15,1	15,1			3,00			
			4	Жилая комната	5,15*3,02 -1,31*0,17	15,3	15,3	15,3			3,00			
			5	Санузел	1,62*1,44 -0,30*0,17	2,3	2,3		2,3		3,00			
			6	Санузел	2,31*1,82 -0,63*0,17	4,1	4,1		4,1		3,00			
			7	Жилая комната	5,89*3,30	19,4	19,4	19,4			3,00			
			Итого по кв. 36:				94,6	94,6	49,8	44,8				
		37	1	Холл	3,98*2,43 -1,32*1,13	8,2	8,2		8,2		3,00			
			2	Санузел	2,00*1,23	2,5	2,5		2,5		3,00			
			3	Кухня-гостиная	6,23*3,67 -1,30*0,17 -0,99*0,97	21,7	21,7		21,7		3,00			
			4	Жилая комната	4,05*2,80	11,3	11,3	11,3			3,00			
			5	Жилая комната	4,04*3,12 -1,31*0,17	12,4	12,4	12,4			3,00			
			6	Санузел	2,15*1,93 -0,62*0,03	4,1	4,1		4,1		3,00			
			Итого по кв. 37:				60,2	60,2	23,7	36,5				
		38	1	Комната-студия	6,55*4,24 -2,31*2,14	22,8	22,8	22,8			3,00			
			2	Санузел	2,22*1,77 -0,55*0,05	3,9	3,9		3,9		3,00			
			Итого по кв. 38:				26,7	26,7	22,8	3,9				
		39	1	Холл	2,35*2,06	4,8	4,8		4,8		3,00			
			2	Санузел	2,23*1,72	3,8	3,8		3,8		3,00			
			3	Кухня	4,41*3,47 -1,30*0,17	15,1	15,1		15,1		3,00			
			4	Жилая комната	6,55*3,60 -2,14*1,19	21,0	21,0	21,0			3,00			
			Итого по кв. 39:				44,7	44,7	21,0	23,7				
		40	1	Холл	5,70*3,91 -4,25*0,51 -2,27*1,51	16,7	16,7		16,7		3,00			
			2	Жилая комната	6,73*3,31	22,3	22,3	22,3			3,00			
			3	Санузел	3,08*1,82 -0,64*0,11 -0,62*0,17	5,4	5,4		5,4		3,00			
			4	Жилая комната	4,94*3,01	14,9	14,9	14,9			3,00			
			5	Жилая комната	4,94*3,00 -1,31*0,17*2,00 -0,93*0,17	14,2	14,2	14,2			3,00			
			6	Кухня-гостиная	4,43*3,38	15,0	15,0		15,0		3,00			
			7	Санузел	1,83*1,74	3,2	3,2		3,2		3,00			
			Итого по кв. 40:				91,7	91,7	51,4	40,3				
		141	1	Холл	2,32*2,07	4,8	4,8		4,8		3,00			
			2	Санузел	2,20*1,78	3,9	3,9		3,9		3,00			
			3	Кухня	4,42*3,42 -1,30*0,17	14,9	14,9		14,9		3,00			
			4	Жилая комната	6,55*2,85 -2,14*1,19	16,1	16,1	16,1			3,00			
			Итого по кв. 141:				39,7	39,7	16,1	23,6				
		142	1	Холл	4,24*2,97 -1,93*0,84 -0,30*1,79	10,4	10,4		10,4		3,00			
			2	Жилая комната	5,87*2,95	17,3	17,3	17,3			3,00			
			3	Санузел	2,30*1,82 -0,61*0,17	4,1	4,1		4,1		3,00			
			4	Санузел	1,85*1,42 -0,32*0,17	2,6	2,6		2,6		3,00			
			5	Жилая комната	4,93*3,10	15,3	15,3	15,3			3,00			
			6	Кухня-гостиная	3,48*6,54 -1,30*0,17 -1,48*1,63 -1,47*0,38	19,6	19,6		19,6		3,00			
			Итого по кв. 142:				69,3	69,3	32,6	36,7				
		143	1	Холл	4,33*2,57 -1,32*1,14 -1,12*0,27	9,3	9,3		9,3		3,00			
			2	Санузел	1,83*1,23	2,3	2,3		2,3		3,00			
			3	Кухня-гостиная	6,11*3,52 -1,20*0,17 -0,98*0,79	20,5	20,5		20,5		3,00			
			4	Жилая комната	3,80*2,81	10,7	10,7	10,7			3,00			
			5	Жилая комната	4,02*3,27 -1,25*0,17	12,9	12,9	12,9			3,00			
			6	Санузел	2,08*1,75	3,6	3,6		3,6		3,00			

1	2	3	4	5	6	7	8	9	10	11	12	13	14	15
Итого по кв. 143:						59,3	59,3	23,6	35,7					
		144	1	Холл	4,47*3,43 -2,46*2,13 -1,00*0,16	9,9	9,9		9,9		3,00			
			2	Санузел	2,36*1,73 -1,73*0,42	3,4	3,4		3,4		3,00			
			3	Жилая комната	4,49*3,11	14,0	14,0	14,0			3,00			
			4	Жилая комната	(4,02+4,49)/2*5,88 -1,61*0,16 -1,32*0,17	24,5	24,5	24,5			3,00			
			5	Жилая комната	(3,73+3,98)/2*3,28 -0,93*0,16 -1,03*0,17	12,3	12,3	12,3			3,00			
			6	Кухня-гостиная	(5,28+5,53)/2*3,07	16,6	16,6		16,6		3,00			
			7	Санузел	1,77*3,08 -1,38*0,02	5,4	5,4		5,4		3,00			
Итого по кв. 144:						86,1	86,1	50,8	35,3					
		145	1	Холл	4,78*4,20 -2,20*0,25 -2,13*1,96	15,4	15,4		15,4		3,00			
			2	Санузел	1,87*1,86 -0,70*0,17	3,4	3,4		3,4		3,00			
			3	Гостиная	(4,78+5,07)/2*3,57 -1,28*0,15	17,4	17,4	17,4			3,00			
			4	Жилая комната	(4,47+4,75)/2*3,01 -1,26*0,02	13,9	13,9	13,9			3,00			
			5	Санузел	3,67*1,83 -1,00*0,17 -1,47*0,42	5,9	5,9		5,9		3,00			
			6	Жилая комната	3,43*3,07 -0,75*0,17 -1,25*0,36	10,0	10,0	10,0			3,00			
			7	Кухня	3,33*3,06 -2,30*0,27	9,6	9,6		9,6		3,00			
Итого по кв. 145:						75,6	75,6	41,3	34,3					
		253	1	Холл	4,45*4,09 -2,19*2,04	13,7	13,7		13,7		2,95			
			2	Санузел	2,08*1,40	2,9	2,9		2,9		2,95			
			3	Кухня-гостиная	(4,38+4,64)/2*3,26 -1,00*0,17	14,5	14,5		14,5		2,95			
			4	Жилая комната	(4,68+4,94)/2*3,00	14,4	14,4	14,4			2,95			
			5	Санузел	2,40*1,81 -0,71*0,17	4,2	4,2		4,2		2,95			
			6	Кладовая	1,60*1,41 -0,23*0,17	2,2	2,2		2,2		2,95			
			7	Жилая комната	(5,97+6,23)/2*3,26 -0,06*0,42 -0,92*0,17 -1,00*0,17	19,5	19,5	19,5			2,95			
			8	Жилая комната	(6,39+6,64)/2*3,00	19,5	19,5	19,5			2,95			
Итого по кв. 253:						90,9	90,9	53,4	37,5					
		254	1	Комната-студия	(6,24+6,63)/2*4,40 -2,33*2,41	22,7	22,7	22,7			2,95			
			2	Санузел	2,32*2,00 -0,55*0,17	4,6	4,6		4,6		2,95			
Итого по кв. 254:						27,3	27,3	22,7	4,6					
		255	1	Холл	4,38*2,58 -1,33*1,22	9,7	9,7		9,7		2,95			
			2	Санузел	1,90*1,15	2,2	2,2		2,2		2,95			
			3	Кухня-гостиная	(6,07+6,39)/2*3,35 -0,67*0,78	20,4	20,4		20,4		2,95			
			4	Жилая комната	(3,60+3,83)/2*3,13 -1,00*0,17 -1,24*0,17	11,3	11,3	11,3			2,95			
			5	Жилая комната	(3,91+4,19)/2*3,11	12,6	12,6	12,6			2,95			
			6	Санузел	2,15*1,86	4,0	4,0		4,0		2,95			
Итого по кв. 255:						60,2	60,2	23,9	36,3					
		256	1	Холл	2,30*2,08	4,8	4,8		4,8		2,95			
			2	Санузел	2,20*1,77 -0,57*0,05	3,9	3,9		3,9		2,95			
			3	Кухня	(4,10+4,38)/2*3,46 -1,00*0,17	14,5	14,5		14,5		2,95			
			4	Жилая комната	(6,59+6,92)/2*3,60 -2,16*1,18	21,8	21,8	21,8			2,95			
Итого по кв. 256:						45,0	45,0	21,8	23,2					
		257	1	Холл	3,36*3,90 -2,75*1,30 -2,49*0,44	8,4	8,4		8,4		2,95			
			2	Жилая комната	(6,00+6,30)/2*3,30 -0,30*1,89	19,7	19,7	19,7			2,95			
			3	Санузел	1,90*1,37 -0,46*0,17	2,5	2,5		2,5		2,95			
			4	Санузел	2,30*1,80 -0,47*0,17	4,1	4,1		4,1		2,95			
			5	Жилая комната	(5,46+5,66)/2*3,02 -1,88*0,63 -1,34*0,17	15,4	15,4	15,4			2,95			
			6	Кухня-гостиная	(6,42+6,73)/2*3,25 -1,48*0,47 -0,66*0,17	20,6	20,6		20,6		2,95			
Итого по кв. 257:						70,7	70,7	35,1	35,6					
		258	1	Холл	4,17*2,57 -1,43*1,29 -1,29*0,27	8,5	8,5		8,5		2,95			
			2	Санузел	2,15*1,75	3,8	3,8		3,8		2,95			
			3	Жилая комната	(3,90+4,09)/2*3,06 -1,30*0,17	12,0	12,0	12,0			2,95			
			4	Жилая комната	(3,87+3,66)/2*2,85	10,7	10,7	10,7			2,95			

1	2	3	4	5	6	7	8	9	10	11	12	13	14	15
			5	Кухня-гостиная	(6,13+6,29)/2*3,24 -0,56*0,81 -1,55*0,17	19,4	19,4		19,4		2,95			
			6	Санузел	1,90*1,23	2,3	2,3		2,3		2,95			
Итого по кв. 258:						56,7	56,7	22,7	34,0					
		407	1	Холл	4,18*2,71 -2,99*0,67 -0,42*0,34	9,2	9,2		9,2		3,00			
			2	Санузел	1,43*1,30	1,9	1,9		1,9		3,00			
			3	Кухня-гостиная	(5,46+5,15)/2*3,10	16,4	16,4		16,4		3,00			
			4	Жилая комната	(4,39+4,13)/2*3,00 -1,26*0,17 -1,01*0,17 -1,28*0,67	11,5	11,5	11,5			3,00			
			5	Жилая комната	(4,13+4,66)/2*3,10	13,6	13,6	13,6			3,00			
			6	Санузел	1,92*1,73	3,3	3,3		3,3		3,00			
Итого по кв. 407:						55,9	55,9	25,1	30,8					
		408	1	Холл	4,57*3,56 -3,15*0,25 -2,55*1,61 -0,02*1,86	11,3	11,3		11,3		3,00			
			2	Кухня-гостиная	(6,85+6,55)/2*3,52 -1,31*0,17 -2,58*0,33	22,5	22,5		22,5		3,00			
			3	Жилая комната	(4,76+4,49)/2*3,00	13,9	13,9	13,9			3,00			
			4	Жилая комната	(5,00+4,49)/2*3,07 -1,02*0,17 -0,92*0,17	14,2	14,2	14,2			3,00			
			5	Санузел	1,70*1,06	1,8	1,8		1,8		3,00			
			6	Санузел	2,60*1,78	4,6	4,6		4,6		3,00			
			7	Гардероб	1,78*1,34	2,4	2,4		2,4		3,00			
Итого по кв. 408:						70,7	70,7	28,1	42,6					
		409	1	Холл	4,37*2,41 -1,21*1,32	8,9	8,9		8,9		3,00			
			2	Санузел	2,00*1,13	2,3	2,3		2,3		3,00			
			3	Кухня-гостиная	(6,55+6,23)/2*3,47 -1,28*0,17 -0,91*0,77	21,3	21,3		21,3		3,00			
			4	Жилая комната	(4,02+3,78)/2*2,85	11,1	11,1	11,1			3,00			
			5	Жилая комната	(3,77+4,37)/2*3,28 -1,01*0,17	13,2	13,2	13,2			3,00			
			6	Санузел	1,99*1,75	3,5	3,5		3,5		3,00			
Итого по кв. 409:						60,3	60,3	24,3	36,0					
		410	1	Холл	2,15*2,21	4,8	4,8		4,8		3,00			
			2	Санузел	2,25*1,74	3,9	3,9		3,9		3,00			
			3	Жилая комната	(4,62+4,32)/2*3,57 -1,29*0,17	15,7	15,7	15,7			3,00			
			4	Кухня-гостиная	(5,94+6,13)/2*2,89 -1,84*0,98	15,6	15,6		15,6		3,00			
Итого по кв. 410:						40,0	40,0	15,7	24,3					
		411	1	Холл	2,16*2,06	4,4	4,4		4,4		3,00			
			2	Кухня-гостиная	(5,93+6,13)/2*2,98 -1,76*1,02 -1,25*0,17	16,0	16,0		16,0		3,00			
			3	Жилая комната	(4,71+4,43)/2*3,48	15,9	15,9	15,9			3,00			
			4	Санузел	2,24*1,77	4,0	4,0		4,0		3,00			
Итого по кв. 411:						40,3	40,3	15,9	24,4					
		412	1	Холл	2,06*3,01	6,2	6,2		6,2		3,00			
			2	Санузел	1,73*2,26	3,9	3,9		3,9		3,00			
			3	Жилая комната	(4,40+4,13)/2*3,78 -1,00*0,17	16,0	16,0	16,0			3,00			
			4	Кухня-гостиная	5,39*3,50 -1,56*0,70	17,8	17,8		17,8		3,00			
Итого по кв. 412:						43,9	43,9	16,0	27,9					
		413	1	Холл	2,12*2,07	4,4	4,4		4,4		3,00			
			2	Кухня-гостиная	6,44*3,28 -1,25*0,17 -1,74*0,70	19,7	19,7		19,7		3,00			
			3	Жилая комната	3,18*4,71 +(4,65+4,71)/2*0,62	17,9	17,9	17,9			3,00			
			4	Санузел	2,29*1,74	4,0	4,0		4,0		3,00			
Итого по кв. 413:						46,0	46,0	17,9	28,1					
		414	1	Холл	2,40*4,16 -1,22*1,12	8,6	8,6		8,6		3,00			
			2	Санузел	1,99*1,76	3,5	3,5		3,5		3,00			
			3	Жилая комната	(4,05+4,28)/2*3,07 -1,28*0,17	12,6	12,6	12,6			3,00			
			4	Жилая комната	(3,77+4,02)/2*2,85	11,1	11,1	11,1			3,00			
			5	Кухня-гостиная	(6,28+6,53)/2*3,67 -0,97*0,89 -1,62*0,17	22,4	22,4		22,4		3,00			
			6	Санузел	2,00*1,13	2,3	2,3		2,3		3,00			
Итого по кв. 414:						60,5	60,5	23,7	36,8					
		415	1	Холл	4,33*3,54 -2,22*1,89	11,1	11,1		11,1		3,00			
			2	Гардероб	1,81*1,11	2,0	2,0		2,0		3,00			
			3	Санузел	2,61*1,80	4,7	4,7		4,7		3,00			
			4	Санузел	1,16*1,68	1,9	1,9		1,9		3,00			

1	2	3	4	5	6	7	8	9	10	11	12	13	14	15
			5	Жилая комната	(4,76+4,48)/2*3,07 -0,94*0,17 -1,00*0,17	13,9	13,9	13,9			3,00			
			6	Жилая комната	(4,80+5,04)/2*2,85	14,0	14,0	14,0			3,00			
			7	Кухня-гостиная	(6,26+6,54)/2*3,68 -1,30*0,17 -1,46*0,28	22,9	22,9		22,9		3,00			
Итого по кв. 415:						70,5	70,5	27,9	42,6					
		416	1	Холл	4,36*2,50 -1,73*1,40	8,5	8,5		8,5		3,00			
			2	Санузел	2,04*1,74	3,5	3,5		3,5		3,00			
			3	Жилая комната	4,27*3,16 -1,61*0,17	13,2	13,2	13,2			3,00			
			4	Жилая комната	4,29*2,95 +0,36*0,17	12,7	12,7	12,7			3,00			
			5	Кухня-гостиная	6,55*3,05 -1,09*0,36 -1,25*0,17	19,4	19,4		19,4		3,00			
			6	Санузел	2,00*1,09	2,2	2,2		2,2		3,00			
Итого по кв. 416:						59,5	59,5	25,9	33,6					
		610	1	Холл	4,13*2,70 -3,02*0,66 -0,54*0,31	9,0	9,0		9,0		3,00			
			2	Санузел	1,43*1,30	1,9	1,9		1,9		3,00			
			3	Кухня-гостиная	(5,40+4,88)/2*3,11	16,0	16,0		16,0		3,00			
			4	Жилая комната	(4,67+4,41)/2*3,03 -1,25*0,17 -1,20*0,66	12,8	12,8	12,8			3,00			
			5	Жилая комната	(4,12+4,39)/2*3,06 -1,26*0,16	12,8	12,8	12,8			3,00			
			6	Санузел	1,74*1,94	3,4	3,4		3,4		3,00			
Итого по кв. 610:						55,9	55,9	25,6	30,3					
		611	1	Холл	5,47*3,90 -4,29*0,49	19,2	19,2		19,2		3,00			
			2	Санузел	1,91*1,74	3,3	3,3		3,3		3,00			
			3	Кухня-гостиная	(4,12+4,67)/2*3,16	13,9	13,9		13,9		3,00			
			4	Жилая комната	(5,14+4,90)/2*3,04 -1,28*0,17 -0,94*0,17 -1,28*0,17	14,7	14,7	14,7			3,00			
			5	Жилая комната	(4,88+4,60)/2*3,01	14,3	14,3	14,3			3,00			
			6	Санузел	3,10*1,82 -0,54*0,17	5,6	5,6		5,6		3,00			
			7	Жилая комната	(6,47+6,97)/2*3,30	22,2	22,2	22,2			3,00			
Итого по кв. 611:						93,2	93,2	51,2	42,0					
		612	1	Холл	4,18*2,41 -1,21*1,71	8,0	8,0		8,0		3,00			
			2	Санузел	2,01*1,12	2,3	2,3		2,3		3,00			
			3	Кухня-гостиная	(6,45+6,21)/2*3,09 -1,29*0,17 -0,88*0,39	19,0	19,0		19,0		3,00			
			4	Жилая комната	(4,03+3,77)/2*3,00	11,7	11,7	11,7			3,00			
			5	Жилая комната	(4,28+3,78)/2*3,12 -1,01*0,17	12,4	12,4	12,4			3,00			
			6	Санузел	2,08*1,92	4,0	4,0		4,0		3,00			
Итого по кв. 612:						57,4	57,4	24,1	33,3					
		613	1	Холл	2,45*1,79	4,4	4,4		4,4		3,00			
			2	Жилая комната	(6,40+6,18)/2*2,99 -1,48*1,22 -1,31*0,17	16,8	16,8	16,8			3,00			
			3	Кухня	(4,67+4,37)/2*3,48 -2,27*0,51 -0,43*0,02	14,6	14,6		14,6		3,00			
			4	Санузел	2,30*1,75	4,0	4,0		4,0		3,00			
Итого по кв. 613:						39,8	39,8	16,8	23,0					
		614	1	Холл	4,29*1,81	7,8	7,8		7,8		3,00			
			2	Санузел	1,78*2,30	4,1	4,1		4,1		3,00			
			3	Кухня-гостиная	(4,97+4,37)/2*3,48 -2,26*0,51 -1,25*0,17	14,9	14,9		14,9		3,00			
			4	Жилая комната	(4,97+4,71)/2*3,00	14,5	14,5	14,5			3,00			
Итого по кв. 614:						41,3	41,3	14,5	26,8					
		615	1	Холл	2,77*2,06	5,7	5,7		5,7		3,00			
			2	Жилая комната	(5,51+5,20)/2*3,58 -1,01*0,17 -1,69*1,08	17,2	17,2	17,2			3,00			
			3	Кухня	(4,12+4,71)/2*3,50	15,5	15,5		15,5		3,00			
			4	Санузел	2,32*1,77	4,1	4,1		4,1		3,00			
Итого по кв. 615:						42,5	42,5	17,2	25,3					
		616	1	Холл	2,34*2,05	4,8	4,8		4,8		3,00			
			2	Санузел	2,27*1,80	4,1	4,1		4,1		3,00			
			3	Кухня	(4,72+4,45)/2*3,47 -1,35*0,17	15,7	15,7		15,7		3,00			
			4	Жилая комната	(6,27+6,58)/2*3,51 -1,31*0,08 -2,05*1,23	19,9	19,9	19,9			3,00			
Итого по кв. 616:						44,5	44,5	19,9	24,6					
		617	1	Холл	4,65*3,35 -3,24*0,47 -3,55*1,25 -2,08*0,05	9,5	9,5		9,5		3,00			
			2	Жилая комната	(6,53+5,97)/2*3,30	20,6	20,6	20,6			3,00			
			3	Санузел	1,71*1,40 -0,31*0,17	2,3	2,3		2,3		3,00			

1	2	3	4	5	6	7	8	9	10	11	12	13	14	15
			4	Санузел	2,28*1,82 -0,59*0,17	4,1	4,1		4,1		3,00			
			5	Жилая комната	(5,73+5,46)/2*3,01 -1,91*0,77	15,4	15,4	15,4			3,00			
			6	Кухня-гостиная	(6,73+6,44)/2*3,47 -1,31*0,17 -0,86*0,17 -1,31*0,38	22,0	22,0		22,0		3,00			
Итого по кв. 617:						73,9	73,9	36,0	37,9					
		618	1	Холл	4,31*2,76 -1,58*1,30 -1,75*0,26 -0,39*0,02	9,4	9,4		9,4		3,00			
			2	Санузел	2,35*1,75	4,1	4,1		4,1		3,00			
			3	Жилая комната	(3,40+3,97)/2*3,26 -1,56*0,17	11,7	11,7	11,7			3,00			
			4	Жилая комната	(3,98+3,71)/2*2,81 +0,32*0,17	10,9	10,9	10,9			3,00			
			5	Кухня-гостиная	(6,02+6,22)/2*3,10 -1,28*0,17 -1,27*0,74 -0,41*0,24	17,7	17,7		17,7		3,00			
			6	Санузел	1,94*1,11	2,2	2,2		2,2		3,00			
Итого по кв. 618:						56,0	56,0	22,6	33,4					
Итого по 9-му этажу:						2050,8	2050,8	961,1	1089,7					

Литера	№ Этажа	№ Помещения	№ Комнаты	Назначение комнаты	Формула подсчета площади	Общая площадь помещения с учетом лоджий, балконов, веранд, террас, (кв.м.)	Общая площадь нежилого помещения (кв.м.)	В том числе площадь		Площадь лоджий, балконов, веранд, террас, (кв.м.)	Высота помещений по внутреннему обмеру, м	Площадь помещений общего пользования (кв.м.)	Возведено, реконструировано, перепланировано без разрешения	Примечание
								Основная	Вспомогательная					
1	2	3	4	5	6	7	8	9	10	11	12	13	14	15
	9		I	ЛК-1	2,57*5,15	13,2					3,00	13,2		
			II	Лифтовой холл	6,52*4,20 -1,42*2,13 - 3,67*2,08	16,7					3,00	16,7		
			III	Коридор	14,38*1,57	22,6					3,00	22,6		
			IV	ЛК-2	(5,53+5,72)/2*2,53	14,2					3,00	14,2		
			V	Тамбур-шлюз	1,83*1,53	2,8					3,00	2,8		
			VI	Коридор	9,59*1,57 +8,02*1,58	27,7					3,00	27,7		
			VII	Лифтовой холл	4,44*2,26 -1,40*0,74	9,0					3,00	9,0		
			VIII	ЛК-3	5,18*2,54	13,2					2,95	13,2		
			IX	Лифтовой холл	(6,22+6,40)/2*2,11 +2,09*1,45	16,3					2,95	16,3		
			X	Коридор	19,30*1,57	30,3					2,95	30,3		
			XI	ЛК-4	5,16*2,57	13,3					3,00	13,3		
			XII	Лифтовой холл	(8,33+8,10)/2*2,10 +2,01*1,44	20,1					3,00	20,1		
			XIII	Коридор	15,10*1,56	23,6					3,00	23,6		
			XIV	Коридор	17,91*1,56	27,9					3,00	27,9		
			XV	ЛК-5	5,17*2,56	13,2					3,00	13,2		
			XVI	Лифтовой холл	(8,25+8,45)/2*2,12 +2,01*1,44	20,6					3,00	20,6		
			XVII	Коридор	13,46*1,56	21,0					3,00	21,0		
			XVII	Коридор	14,17*1,56	22,1					3,00	22,1		
			XIX	Технический балкон для кондиционеров	3,56*1,36	4,8					3,00	4,8		
			XX	Технический балкон для кондиционеров	2,00*1,14 -0,49*0,51	2,0					3,00	2,0		
			XXI	Технический балкон для кондиционеров	(1,39+1,38)/2*0,79 +(1,09+1,22)/2*2,60	4,1					2,95	4,1		
			XXII	Технический балкон для кондиционеров	(1,66+1,18)/2*3,50 - 0,29*0,26	4,9					3,00	4,9		
			XXII I	Технический балкон для кондиционеров	(1,60+1,03)/2*2,91 +(1,60+1,57)/2*0,62	4,8					3,00	4,8		
Итого по 9-му этажу:						348,4						348,4		

Литера	№ Этажа	№ Помещения	№ Комнаты	Назначение комнаты	Формула подсчета площади	Площадь с учетом лоджий, балконов, веранд, террас, (кв.м.)	Общая площадь жилого помещения (кв.м.)	В том числе площадь		Площадь лоджий, балконов, веранд, террас, (кв.м.)	Высота помещений по внутреннему обмеру, м	Площадь помещений общего пользования (кв.м.)	Возведено, реконструировано, перепланировано без разрешения	Примечание
								Жилая	Подсобная					
1	2	3	4	5	6	7	8	9	10	11	12	13	14	15
	10	41	1	Холл	5,76*4,04 -4,37*0,85 -1,63*1,63	16,9	16,9		16,9		3,00			
			2	Кухня-гостиная	6,35*3,38	21,5	21,5		21,5		3,00			
			3	Жилая комната	5,14*2,98 -1,30*0,17 -0,91*0,16	15,0	15,0	15,0			3,00			
			4	Жилая комната	5,14*3,03 -1,31*0,18	15,3	15,3	15,3			3,00			
			5	Санузел	1,64*1,42 -0,31*0,17	2,3	2,3		2,3		3,00			
			6	Санузел	2,31*1,83 -0,62*0,17	4,1	4,1		4,1		3,00			
			7	Жилая комната	5,87*3,30	19,4	19,4	19,4			3,00			
			Итого по кв. 41:				94,5	94,5	49,7	44,8				
		42	1	Холл	4,00*2,42 -1,32*1,14	8,2	8,2		8,2		3,00			
			2	Санузел	2,00*1,24	2,5	2,5		2,5		3,00			
			3	Кухня-гостиная	6,25*3,66 -1,31*0,16 -0,97*1,00	21,7	21,7		21,7		3,00			
			4	Жилая комната	4,07*2,79	11,4	11,4	11,4			3,00			
			5	Жилая комната	4,06*3,12 -1,31*0,17	12,4	12,4	12,4			3,00			
			6	Санузел	2,14*1,92	4,1	4,1		4,1		3,00			
			Итого по кв. 42:				60,3	60,3	23,8	36,5				
		43	1	Комната-студия	6,55*4,26 -2,33*2,15	22,9	22,9	22,9			3,00			
			2	Санузел	2,23*1,78 -0,05*0,57	3,9	3,9		3,9		3,00			
			Итого по кв. 43:				26,8	26,8	22,9	3,9				
		44	1	Холл	2,34*2,07	4,8	4,8		4,8		3,00			
			2	Санузел	2,22*1,72	3,8	3,8		3,8		3,00			
			3	Кухня	4,41*3,48 -1,31*0,16	15,1	15,1		15,1		3,00			
			4	Жилая комната	6,55*3,59 -2,15*1,19	21,0	21,0	21,0			3,00			
			Итого по кв. 44:				44,7	44,7	21,0	23,7				
		45	1	Холл	5,69*3,90 -2,24*1,50 -4,24*0,50	16,7	16,7		16,7		3,00			
			2	Жилая комната	6,73*3,29	22,1	22,1	22,1			3,00			
			3	Санузел	3,09*1,82 -0,62*0,16	5,5	5,5		5,5		3,00			
			4	Жилая комната	4,91*3,01	14,8	14,8	14,8			3,00			
			5	Жилая комната	4,92*2,99 -1,31*0,17 -0,93*0,18 -1,30*0,17	14,1	14,1	14,1			3,00			
			6	Кухня-гостиная	4,42*3,38	14,9	14,9		14,9		3,00			
			7	Санузел	1,83*1,73	3,2	3,2		3,2		3,00			
			Итого по кв. 45:				91,3	91,3	51,0	40,3				
		146	1	Холл	2,31*2,05	4,7	4,7		4,7		3,00			
			2	Санузел	2,21*1,77	3,9	3,9		3,9		3,00			
			3	Кухня	4,42*3,42 -1,30*0,17	14,9	14,9		14,9		3,00			
			4	Жилая комната	6,55*2,85 -2,13*1,18	16,2	16,2	16,2			3,00			
			Итого по кв. 146:				39,7	39,7	16,2	23,5				
		147	1	Холл	4,23*2,88 -1,80*0,83 -1,79*0,21	10,3	10,3		10,3		3,00			
			2	Жилая комната	5,89*2,94	17,3	17,3	17,3			3,00			
			3	Санузел	2,30*1,81 -0,63*0,17	4,1	4,1		4,1		3,00			
			4	Санузел	1,86*1,42 -0,30*0,17	2,6	2,6		2,6		3,00			
			5	Жилая комната	4,93*3,10	15,3	15,3	15,3			3,00			
			6	Кухня-гостиная	3,47*6,56 -1,31*0,17 -1,47*1,63 -1,48*0,35	19,6	19,6		19,6		3,00			
			Итого по кв. 147:				69,2	69,2	32,6	36,6				
		148	1	Холл	4,31*2,57 -1,31*1,12 -1,85*0,25	9,1	9,1		9,1		3,00			
			2	Санузел	1,82*1,22	2,2	2,2		2,2		3,00			
			3	Кухня-гостиная	5,91*3,53 -0,99*0,17 -0,97*0,80 +0,17*0,26	20,0	20,0		20,0		3,00			
			4	Жилая комната	3,80*2,81	10,7	10,7	10,7			3,00			
			5	Жилая комната	3,80*3,26 -1,20*0,17	12,2	12,2	12,2			3,00			
			6	Санузел	2,08*1,74	3,6	3,6		3,6		3,00			
			Итого по кв. 148:				57,8	57,8	22,9	34,9				

1	2	3	4	5	6	7	8	9	10	11	12	13	14	15	
		149	1	Холл	4,47*3,42 -2,48*2,13 -0,99*0,17	9,8	9,8		9,8		3,00				
			2	Санузел	2,38*1,73 -1,75*0,45	3,3	3,3		3,3		3,00				
			3	Жилая комната	4,49*3,11	14,0	14,0	14,0			3,00				
			4	Жилая комната	(4,25+3,75)/2*5,70 -1,42*0,18 -1,05*0,17	22,4	22,4	22,4			3,00				
			5	Жилая комната	(3,99+4,30)/2*3,27 -0,92*0,17 -1,31*0,17	13,2	13,2	13,2			3,00				
			6	Кухня-гостиная	(5,02+5,28)/2*3,07	15,8	15,8		15,8		3,00				
			7	Санузел	1,76*3,06	5,4	5,4		5,4		3,00				
			Итого по кв. 149:			83,9	83,9	49,6	34,3						
		150	1	Холл	4,78*4,19 -2,20*0,25 -2,11*1,97	15,3	15,3		15,3		3,00				
			2	Санузел	1,88*1,87 -0,70*0,17	3,4	3,4		3,4		3,00				
			3	Гостиная	(4,81+4,58)/2*3,48 -1,00*0,17	16,2	16,2	16,2			3,00				
			4	Жилая комната	(4,75+5,00)/2*3,01	14,7	14,7	14,7			3,00				
			5	Санузел	3,67*1,81 -1,00*0,17 -1,47*0,43	5,8	5,8		5,8		3,00				
			6	Жилая комната	3,43*3,08 -0,76*0,17 -1,26*0,34	10,0	10,0	10,0			3,00				
			7	Кухня	3,32*3,06 -2,33*0,27	9,5	9,5		9,5		3,00				
			Итого по кв. 150:			74,9	74,9	40,9	34,0						
		259	1	Холл	4,44*4,10 -2,17*2,04 -0,24*0,02	13,8	13,8		13,8		2,95				
			2	Санузел	2,10*1,38	2,9	2,9		2,9		2,95				
			3	Кухня-гостиная	(4,65+4,92)/2*3,28 -1,27*0,17	15,5	15,5		15,5		2,95				
			4	Жилая комната	(4,37+4,63)/2*2,99	13,5	13,5	13,5			2,95				
			5	Санузел	2,40*1,81 -0,72*0,17	4,2	4,2		4,2		2,95				
			6	Кладовая	1,62*1,42 -0,21*0,17	2,3	2,3		2,3		2,95				
			7	Жилая комната	(6,27+6,51)/2*3,27 -0,02*0,42 -0,93*0,17 -1,30*0,17	20,5	20,5	20,5			2,95				
			8	Жилая комната	(5,99+6,24)/2*3,02	18,5	18,5	18,5			2,95				
			Итого по кв. 259:			91,2	91,2	52,5	38,7						
		260	1	Комната-студия	(6,57+6,94)/2*4,39 -2,40*2,26	24,2	24,2	24,2			2,95				
			2	Санузел	2,32*1,93 -0,53*0,17	4,4	4,4		4,4		2,95				
			Итого по кв. 260:			28,6	28,6	24,2	4,4						
		261	1	Холл	4,40*2,60 -1,35*1,25	9,8	9,8		9,8		2,95				
			2	Санузел	1,90*1,16	2,2	2,2		2,2		2,95				
			3	Кухня-гостиная	(5,81+6,13)/2*3,34 -0,65*0,79	19,4	19,4		19,4		2,95				
			4	Жилая комната	(3,88+4,14)/2*3,14 -1,28*0,17 -1,54*0,17	12,1	12,1	12,1			2,95				
			5	Жилая комната	(3,59+3,86)/2*3,09	11,5	11,5	11,5			2,95				
			6	Санузел	2,15*1,84	4,0	4,0		4,0		2,95				
			Итого по кв. 261:			59,0	59,0	23,6	35,4						
		262	1	Холл	2,30*2,08	4,8	4,8		4,8		2,95				
			2	Санузел	2,29*1,78 -0,56*0,04	4,1	4,1		4,1		2,95				
			3	Кухня	(4,72+4,45)/2*3,49 -1,34*0,17	15,8	15,8		15,8		2,95				
			4	Жилая комната	(6,25+6,57)/2*3,60 -2,15*1,18	20,5	20,5	20,5			2,95				
			Итого по кв. 262:			45,2	45,2	20,5	24,7						
		263	1	Холл	3,38*3,90 -2,76*1,32 -2,48*0,44	8,4	8,4		8,4		2,95				
			2	Жилая комната	(6,23+6,53)/2*3,28 -0,30*1,89	20,4	20,4	20,4			2,95				
			3	Санузел	1,90*1,38 -0,45*0,17	2,5	2,5		2,5		2,95				
			4	Санузел	2,31*1,80 -0,47*0,17	4,1	4,1		4,1		2,95				
			5	Жилая комната	(5,12+5,34)/2*3,03 -1,89*0,62 -1,01*0,17	14,5	14,5	14,5			2,95				
			6	Кухня-гостиная	(6,71+6,97)/2*3,24 -1,48*0,49 -0,65*0,17	21,3	21,3		21,3		2,95				
			Итого по кв. 263:			71,2	71,2	34,9	36,3						
		264	1	Холл	4,16*2,57 -1,43*1,31 -1,30*0,26	8,5	8,5		8,5		2,95				
			2	Санузел	2,14*1,76	3,8	3,8		3,8		2,95				
			3	Жилая комната	(3,61+3,84)/2*3,07 -1,00*0,17	11,3	11,3	11,3			2,95				
			4	Жилая комната	(4,16+3,91)/2*2,85	11,5	11,5	11,5			2,95				

1	2	3	4	5	6	7	8	9	10	11	12	13	14	15
			5	Кухня-гостиная	(5,86+6,07)/2*3,26 -0,57*0,84 -1,28*0,17	18,7	18,7		18,7		2,95			
			6	Санузел	1,90*1,22	2,3	2,3		2,3		2,95			
Итого по кв. 264:						56,1	56,1	22,8	33,3					
		417	1	Холл	4,17*2,72 -2,98*0,65 -0,41*0,31	9,3	9,3		9,3		3,00			
			2	Санузел	1,46*1,31	1,9	1,9		1,9		3,00			
			3	Кухня-гостиная	(5,48+5,13)/2*3,10	16,4	16,4		16,4		3,00			
			4	Жилая комната	(4,34+4,11)/2*3,00 -1,24*0,17 -1,27*0,65*2,00 -1,01*0,17	10,6	10,6	10,6			3,00			
			5	Жилая комната	(4,10+4,66)/2*3,11	13,6	13,6	13,6			3,00			
			6	Санузел	1,92*1,76	3,4	3,4		3,4		3,00			
Итого по кв. 417:						55,2	55,2	24,2	31,0					
		418	1	Холл	4,56*3,55 -3,14*0,25 -2,55*1,60 -1,85*0,02	11,3	11,3		11,3		3,00			
			2	Кухня-гостиная	(6,86+6,55)/2*3,52 -1,31*0,17 -2,58*0,34	22,5	22,5		22,5		3,00			
			3	Жилая комната	(4,75+4,48)/2*3,01	13,9	13,9	13,9			3,00			
			4	Жилая комната	(4,49+5,00)/2*3,07 -1,02*0,17 -0,93*0,17	14,2	14,2	14,2			3,00			
			5	Санузел	1,70*1,08	1,8	1,8		1,8		3,00			
			6	Санузел	2,60*1,78	4,6	4,6		4,6		3,00			
			7	Гардероб	1,79*1,34	2,4	2,4		2,4		3,00			
Итого по кв. 418:						70,7	70,7	28,1	42,6					
		419	1	Холл	4,37*2,41 -1,21*1,33	8,9	8,9		8,9		3,00			
			2	Санузел	2,00*1,13	2,3	2,3		2,3		3,00			
			3	Кухня-гостиная	(6,54+6,23)/2*3,47 -1,28*0,17 -0,90*0,76	21,3	21,3		21,3		3,00			
			4	Жилая комната	(3,76+4,02)/2*2,86	11,1	11,1	11,1			3,00			
			5	Жилая комната	(4,38+3,77)/2*3,27 -1,01*0,17	13,2	13,2	13,2			3,00			
			6	Санузел	1,97*1,75	3,4	3,4		3,4		3,00			
Итого по кв. 419:						60,2	60,2	24,3	35,9					
		420	1	Холл	2,21*2,15	4,8	4,8		4,8		3,00			
			2	Санузел	2,25*1,75	3,9	3,9		3,9		3,00			
			3	Жилая комната	(4,62+4,30)/2*3,56 -1,27*0,17	15,7	15,7	15,7			3,00			
			4	Кухня-гостиная	(5,92+6,12)/2*2,91 -1,84*0,98	15,7	15,7		15,7		3,00			
Итого по кв. 420:						40,1	40,1	15,7	24,4					
		421	1	Холл	2,16*2,05	4,4	4,4		4,4		3,00			
			2	Кухня-гостиная	(5,92+6,49)/2*2,97 -1,25*0,17 -1,80*1,02	16,4	16,4		16,4		3,00			
			3	Жилая комната	(4,72+4,43)/2*3,50	16,0	16,0	16,0			3,00			
			4	Санузел	2,25*1,76	4,0	4,0		4,0		3,00			
Итого по кв. 421:						40,8	40,8	16,0	24,8					
		422	1	Холл	2,05*3,01	6,2	6,2		6,2		3,00			
			2	Санузел	1,75*2,25 -1,48*0,04	3,9	3,9		3,9		3,00			
			3	Жилая комната	1,00*0,17 +(4,41+4,11)/2*3,77	15,9	15,9	15,9			3,00			
			4	Кухня-гостиная	5,41*3,49 -1,59*0,70	17,8	17,8		17,8		3,00			
Итого по кв. 422:						43,8	43,8	15,9	27,9					
		423	1	Холл	2,13*2,08	4,4	4,4		4,4		3,00			
			2	Кухня-гостиная	6,46*3,28 -1,25*0,17 -1,78*0,69	19,7	19,7		19,7		3,00			
			3	Жилая комната	3,80*4,71	17,9	17,9	17,9			3,00			
			4	Санузел	2,28*1,74	4,0	4,0		4,0		3,00			
Итого по кв. 423:						46,0	46,0	17,9	28,1					
		424	1	Холл	2,41*4,16 -1,20*1,13	8,7	8,7		8,7		3,00			
			2	Санузел	1,98*1,76	3,5	3,5		3,5		3,00			
			3	Жилая комната	(4,01+3,78)/2*3,07 -1,00*0,17	11,8	11,8	11,8			3,00			
			4	Жилая комната	(4,11+4,35)/2*2,85	12,1	12,1	12,1			3,00			
			5	Кухня-гостиная	(5,99+6,27)/2*3,67 -0,89*0,96 -1,33*0,17	21,4	21,4		21,4		3,00			
			6	Санузел	2,00*1,12	2,2	2,2		2,2		3,00			
Итого по кв. 424:						59,7	59,7	23,9	35,8					
		425	1	Холл	4,32*3,56 -2,19*1,90	11,2	11,2		11,2		3,00			
			2	Гардероб	1,81*1,11	2,0	2,0		2,0		3,00			
			3	Санузел	2,60*1,80	4,7	4,7		4,7		3,00			
			4	Санузел	1,67*1,16	1,9	1,9		1,9		3,00			

1	2	3	4	5	6	7	8	9	10	11	12	13	14	15	
			5	Жилая комната	(5,00+4,75)/2*3,07 -0,93*0,17 -1,27*0,17	14,6	14,6	14,6			3,00				
			6	Жилая комната	(4,48+4,72)/2*2,86	13,2	13,2	13,2			3,00				
			7	Кухня-гостиная	(6,65+6,87)/2*3,66 -1,63*0,17 -1,49*0,35	23,9	23,9		23,9		3,00				
Итого по кв. 425:						71,5	71,5	27,8	43,7						
		426	1	Холл	4,37*2,51 -1,73*1,40	8,5	8,5		8,5		3,00				
			2	Санузел	2,04*1,75	3,6	3,6		3,6		3,00				
			3	Жилая комната	4,25*3,18 -1,26*0,17	13,3	13,3	13,3			3,00				
			4	Жилая комната	4,27*2,95	12,6	12,6	12,6			3,00				
			5	Кухня-гостиная	6,54*3,05 -1,00*0,36 -1,25*0,17	19,4	19,4		19,4		3,00				
			6	Санузел	2,00*1,07	2,1	2,1		2,1		3,00				
Итого по кв. 426:						59,5	59,5	25,9	33,6						
		619	1	Холл	4,14*2,71 -3,03*0,66 -0,56*0,31	9,0	9,0		9,0		3,00				
			2	Санузел	1,39*1,29	1,8	1,8		1,8		3,00				
			3	Кухня-гостиная	(5,41+4,88)/2*3,10	15,9	15,9		15,9		3,00				
			4	Жилая комната	(4,40+4,64)/2*3,02 -1,20*0,65 -1,25*0,17	12,7	12,7	12,7			3,00				
			5	Жилая комната	(4,12+4,38)/2*3,07 -1,25*0,17	12,8	12,8	12,8			3,00				
			6	Санузел	1,74*1,95	3,4	3,4		3,4		3,00				
Итого по кв. 619:						55,6	55,6	25,5	30,1						
		620	1	Холл	5,48*3,82 -4,30*0,44	19,0	19,0		19,0		3,00				
			2	Санузел	1,89*1,70	3,2	3,2		3,2		3,00				
			3	Кухня-гостиная	(4,12+4,74)/2*3,14	13,9	13,9		13,9		3,00				
			4	Жилая комната	(5,17+4,92)/2*3,05 -1,31*0,17 -0,93*0,17 -1,25*0,17	14,8	14,8	14,8			3,00				
			5	Жилая комната	(4,90+4,61)/2*2,99	14,2	14,2	14,2			3,00				
			6	Санузел	3,06*1,81 -0,61*0,17	5,4	5,4		5,4		3,00				
			7	Жилая комната	(6,51+6,99)/2*3,30	22,3	22,3	22,3			3,00				
Итого по кв. 620:						92,8	92,8	51,3	41,5						
		621	1	Холл	4,20*2,42 -1,21*1,72	8,1	8,1		8,1		3,00				
			2	Санузел	2,01*1,12	2,3	2,3		2,3		3,00				
			3	Кухня-гостиная	(6,48+6,24)/2*3,08 -1,31*0,17 -0,88*0,38	19,0	19,0		19,0		3,00				
			4	Жилая комната	(4,04+3,77)/2*3,01	11,8	11,8	11,8			3,00				
			5	Жилая комната	(4,27+3,78)/2*3,11 -1,02*0,17	12,3	12,3	12,3			3,00				
			6	Санузел	2,10*1,91	4,0	4,0		4,0		3,00				
Итого по кв. 621:						57,5	57,5	24,1	33,4						
		622	1	Холл	2,45*1,80 -0,38*0,02	4,4	4,4		4,4		3,00				
			2	Жилая комната	(6,37+6,18)/2*2,98 -1,50*1,22 -1,30*0,17	16,6	16,6	16,6			3,00				
			3	Кухня	(4,65+4,36)/2*3,51 -2,29*0,50 -0,44*0,02	14,7	14,7		14,7		3,00				
			4	Санузел	2,29*1,76	4,0	4,0		4,0		3,00				
Итого по кв. 622:						39,7	39,7	16,6	23,1						
		623	1	Холл	4,29*1,79	7,7	7,7		7,7		3,00				
			2	Санузел	1,76*2,30	4,0	4,0		4,0		3,00				
			3	Кухня-гостиная	(4,37+4,98)/2*3,52 -2,25*0,51 -1,25*0,17	15,1	15,1		15,1		3,00				
			4	Жилая комната	(4,98+4,71)/2*3,00	14,5	14,5	14,5			3,00				
Итого по кв. 623:						41,3	41,3	14,5	26,8						
		624	1	Холл	2,77*2,06	5,7	5,7		5,7		3,00				
			2	Жилая комната	(5,50+5,21)/2*3,57 -1,02*0,17 -1,68*1,09	17,1	17,1	17,1			3,00				
			3	Кухня	(4,11+4,71)/2*3,50	15,4	15,4		15,4		3,00				
			4	Санузел	2,32*1,75	4,1	4,1		4,1		3,00				
Итого по кв. 624:						42,3	42,3	17,1	25,2						
		625	1	Холл	2,37*2,06	4,9	4,9		4,9		3,00				
			2	Санузел	2,26*1,82 -0,50*0,06	4,1	4,1		4,1		3,00				
			3	Кухня	(4,71+4,44)/2*3,47 -1,35*0,17	15,6	15,6		15,6		3,00				
			4	Жилая комната	(6,25+6,49)/2*3,50 -1,30*0,08 -2,07*1,22	19,7	19,7	19,7			3,00				
Итого по кв. 625:						44,3	44,3	19,7	24,6						
		626	1	Холл	4,65*3,35 -3,55*1,23 -3,28*0,48 -2,07*0,05 -0,50*0,05	9,5	9,5		9,5		3,00				

1	2	3	4	5	6	7	8	9	10	11	12	13	14	15
			2	Жилая комната	(5,97+6,54)/2*3,30 -0,41*0,02	20,6	20,6	20,6			3,00			
			3	Санузел	1,71*1,40 -0,31*0,17	2,3	2,3		2,3		3,00			
			4	Санузел	2,27*1,82 -0,58*0,17	4,0	4,0		4,0		3,00			
			5	Жилая комната	(5,72+5,47)/2*3,00 -1,91*0,76	15,3	15,3	15,3			3,00			
			6	Кухня-гостиная	(6,72+6,41)/2*3,47 -1,30*0,17 -1,30*0,37 -0,89*0,17	21,9	21,9		21,9		3,00			
Итого по кв. 626:						73,6	73,6	35,9	37,7					
		627	1	Холл	4,32*2,78 -1,57*1,31 -1,74*0,26	9,5	9,5		9,5		3,00			
			2	Санузел	2,33*1,75	4,1	4,1		4,1		3,00			
			3	Жилая комната	(3,41+3,96)/2*3,27 -1,25*0,17	11,8	11,8	11,8			3,00			
			4	Жилая комната	(3,96+3,71)/2*2,81	10,8	10,8	10,8			3,00			
			5	Кухня-гостиная	(6,01+6,23)/2*3,09 -1,30*0,17 -1,27*0,73 -0,40*0,23	17,7	17,7		17,7		3,00			
			6	Санузел	1,94*1,11	2,2	2,2		2,2		3,00			
Итого по кв. 627:						56,1	56,1	22,6	33,5					
Итого по 10-му этажу:						2045,1	2045,1	956,1	1089,0					

Литера	№ Этажа	№ Помещения	№ Комнаты	Назначение комнаты	Формула подсчета площади	Общая площадь помещения с учетом лоджий, балконов, веранд, террас, (кв.м.)	Общая площадь нежилого помещения (кв.м.)	В том числе площадь		Площадь лоджий, балконов, веранд, террас, (кв.м.)	Высота помещений по внутреннему обмеру, м	Площадь помещений общего пользования (кв.м.)	Возведено, реконструировано, перепланировано без разрешения	Примечание
								Основная	Вспомогательная					
1	2	3	4	5	6	7	8	9	10	11	12	13	14	15
	10		I	ЛК-1	2,57*5,15	13,2					3,00	13,2		
			II	Лифтовой холл	6,52*4,20 -1,42*2,13 -3,67*2,08	16,7					3,00	16,7		
			III	Коридор	14,38*1,57	22,6					3,00	22,6		
			IV	ЛК-2	(5,84+6,06)/2*2,55	15,2					3,00	15,2		
			V	Тамбур-шлюз	1,83*1,53	2,8					3,00	2,8		
			VI	Коридор	9,59*1,57 +8,02*1,58	27,7					3,00	27,7		
			VII	Лифтовой холл	4,44*2,26 -1,40*0,74	9,0					3,00	9,0		
			VIII	ЛК-3	5,18*2,54	13,2					2,95	13,2		
			IX	Лифтовой холл	(6,48+6,64)/2*2,11 +2,09*1,49	17,0					2,95	17,0		
			X	Коридор	19,30*1,57	30,3					2,95	30,3		
			XI	ЛК-4	5,16*2,57	13,3					3,00	13,3		
			XII	Лифтовой холл	(8,33+8,10)/2*2,10 +2,01*1,44	20,1					3,00	20,1		
			XIII	Коридор	15,10*1,56	23,6					3,00	23,6		
			XIV	Коридор	17,91*1,56	27,9					3,00	27,9		
			XV	ЛК-5	5,17*2,56	13,2					3,00	13,2		
			XVI	Лифтовой холл	(8,25+8,45)/2*2,12 +2,01*1,44	20,6					3,00	20,6		
			XVII	Коридор	13,46*1,56	21,0					3,00	21,0		
			XVIII	Коридор	14,17*1,56	22,1					3,00	22,1		
			XIX	Технический балкон для кондиционеров	3,56*1,36	4,8					3,00	4,8		
			XX	Технический балкон для кондиционеров	2,00*1,14 -0,49*0,51	2,0					3,00	2,0		
			XXI	Технический балкон для кондиционеров	(1,14+1,45)/2*3,51	4,5					2,95	4,5		
			XXII	Технический балкон для кондиционеров	(1,66+1,18)/2*3,52	5,0					3,00	5,0		
			XXIII	Технический балкон для кондиционеров	(1,03+1,60)/2*2,91 +(1,57+1,60)/2*0,62	4,8					3,00	4,8		
Итого по 10-му этажу:						350,6						350,6		

Литера	№ Этажа	№ Помещения	№ Комнаты	Назначение комнаты	Формула подсчета площади	Площадь с учетом лоджий, балконов, веранд, террас, (кв.м.)	Общая площадь жилого помещения (кв.м.)	В том числе площадь		Площадь лоджий, балконов, веранд, террас, (кв.м.)	Высота помещений по внутреннему обмеру, м	Площадь помещений общего пользования (кв.м.)	Возведено, реконструировано, перепланировано без разрешения	Примечание
								Жилая	Подсобная					
1	2	3	4	5	6	7	8	9	10	11	12	13	14	15
	11	46	1	Холл	5,80*4,02 -4,39*0,86 -1,57*1,63	17,0	17,0		17,0		3,00			
			2	Кухня-гостиная	6,34*3,36	21,3	21,3		21,3		3,00			
			3	Жилая комната	5,15*3,00 -1,29*0,17 -0,92*0,16	15,1	15,1	15,1			3,00			
			4	Жилая комната	5,14*3,02 -1,31*0,18	15,3	15,3	15,3			3,00			
			5	Санузел	1,64*1,43 -0,32*0,17	2,3	2,3		2,3		3,00			
			6	Санузел	2,29*1,83 -0,61*0,16	4,1	4,1		4,1		3,00			
			7	Жилая комната	5,88*3,30	19,4	19,4	19,4			3,00			
			Итого по кв. 46:				94,5	94,5	49,8	44,7				
		47	1	Холл	3,99*2,42 -1,32*1,12	8,2	8,2		8,2		3,00			
			2	Санузел	2,01*1,23	2,5	2,5		2,5		3,00			
			3	Кухня-гостиная	6,26*3,67 -1,29*0,19 -1,02*0,98	21,7	21,7		21,7		3,00			
			4	Жилая комната	4,05*2,81	11,4	11,4	11,4			3,00			
			5	Жилая комната	4,06*3,13 -1,31*0,17	12,5	12,5	12,5			3,00			
			6	Санузел	2,16*1,93	4,2	4,2		4,2		3,00			
			Итого по кв. 47:				60,5	60,5	23,9	36,6				
		48	1	Комната-студия	6,53*4,26 -2,32*2,14	22,9	22,9	22,9			3,00			
			2	Санузел	2,23*1,77 -0,54*0,06	3,9	3,9		3,9		3,00			
			Итого по кв. 48:				26,8	26,8	22,9	3,9				
		49	1	Холл	2,35*2,06	4,8	4,8		4,8		3,00			
			2	Санузел	2,22*1,70	3,8	3,8		3,8		3,00			
			3	Кухня	4,42*3,47 -1,29*0,17	15,1	15,1		15,1		3,00			
			4	Жилая комната	6,54*3,60 -2,13*1,18	21,0	21,0	21,0			3,00			
			Итого по кв. 49:				44,7	44,7	21,0	23,7				
		50	1	Холл	5,69*3,90 -4,26*0,50 -2,26*1,52	16,6	16,6		16,6		3,00			
			2	Жилая комната	6,72*3,31	22,2	22,2	22,2			3,00			
			3	Санузел	3,08*1,82 -0,63*0,07 -0,62*0,16	5,5	5,5		5,5		3,00			
			4	Жилая комната	4,92*3,00	14,8	14,8	14,8			3,00			
			5	Жилая комната	4,93*2,99 -1,31*0,16*2,00 -0,92*0,17	14,2	14,2	14,2			3,00			
			6	Кухня-гостиная	4,43*3,37	14,9	14,9		14,9		3,00			
			7	Санузел	1,84*1,75	3,2	3,2		3,2		3,00			
			Итого по кв. 50:				91,4	91,4	51,2	40,2				
		151	1	Холл	2,33*2,06	4,8	4,8		4,8		3,00			
			2	Санузел	2,20*1,79	3,9	3,9		3,9		3,00			
			3	Кухня	4,42*3,43 -1,31*0,17	14,9	14,9		14,9		3,00			
			4	Жилая комната	6,55*2,84 -2,13*1,18	16,1	16,1	16,1			3,00			
			Итого по кв. 151:				39,7	39,7	16,1	23,6				
		152	1	Холл	4,24*2,97 -1,90*0,85 -0,30*1,79	10,4	10,4		10,4		3,00			
			2	Жилая комната	5,88*2,95	17,3	17,3	17,3			3,00			
			3	Санузел	2,31*1,81 -0,64*0,17	4,1	4,1		4,1		3,00			
			4	Санузел	1,84*1,43 -0,29*0,17	2,6	2,6		2,6		3,00			
			5	Жилая комната	4,94*3,10	15,3	15,3	15,3			3,00			
			6	Кухня-гостиная	3,47*6,54 -1,31*0,17 -1,48*1,63 -1,47*0,34	19,6	19,6		19,6		3,00			
			Итого по кв. 152:				69,3	69,3	32,6	36,7				
		153	1	Холл	4,32*2,59 -1,32*1,14 -1,14*0,26	9,4	9,4		9,4		3,00			
			2	Санузел	1,82*1,23	2,2	2,2		2,2		3,00			
			3	Кухня-гостиная	6,12*3,51 -1,20*0,17 -0,98*0,78	20,5	20,5		20,5		3,00			
			4	Жилая комната	3,79*2,80	10,6	10,6	10,6			3,00			
			5	Жилая комната	3,98*3,27 -1,40*0,17	12,8	12,8	12,8			3,00			
			6	Санузел	2,09*1,75	3,7	3,7		3,7		3,00			

1	2	3	4	5	6	7	8	9	10	11	12	13	14	15
Итого по кв. 153:						59,2	59,2	23,4	35,8					
		154	1	Холл	4,49*3,42 -2,48*2,12 -0,98*0,18	9,9	9,9		9,9		3,00			
			2	Санузел	2,37*1,73 -1,71*0,49	3,3	3,3		3,3		3,00			
			3	Жилая комната	4,49*3,10	13,9	13,9	13,9			3,00			
			4	Жилая комната	(4,03+4,53)/2*5,90 -1,61*0,17 -1,33*0,17	24,8	24,8	24,8			3,00			
			5	Жилая комната	(3,74+3,99)/2*3,29 -0,93*0,17 -1,04*0,17	12,4	12,4	12,4			3,00			
			6	Кухня-гостиная	(5,27+5,53)/2*3,07	16,6	16,6		16,6		3,00			
			7	Санузел	1,77*3,07	5,4	5,4		5,4		3,00			
Итого по кв. 154:						86,3	86,3	51,1	35,2					
		155	1	Холл	4,80*4,21 -2,19*0,25 -2,13*1,96	15,5	15,5		15,5		3,00			
			2	Санузел	1,87*1,87 -0,70*0,17	3,4	3,4		3,4		3,00			
			3	Гостиная	(4,79+5,09)/2*3,58 -1,30*0,17	17,5	17,5	17,5			3,00			
			4	Жилая комната	(4,47+4,76)/2*3,02	13,9	13,9	13,9			3,00			
			5	Санузел	3,66*1,81 -1,00*0,17 -1,46*0,43	5,8	5,8		5,8		3,00			
			6	Жилая комната	3,43*3,09 -0,77*0,17 -1,28*0,38	10,0	10,0	10,0			3,00			
			7	Кухня	3,33*3,07 -2,36*0,27	9,6	9,6		9,6		3,00			
Итого по кв. 155:						75,7	75,7	41,4	34,3					
		265	1	Холл	4,44*4,09 -2,20*2,04	13,7	13,7		13,7		2,95			
			2	Санузел	2,09*1,38	2,9	2,9		2,9		2,95			
			3	Кухня-гостиная	(4,38+4,64)/2*3,27 -1,00*0,17	14,6	14,6		14,6		2,95			
			4	Жилая комната	(4,68+4,97)/2*2,99	14,4	14,4	14,4			2,95			
			5	Санузел	2,40*1,81 -0,70*0,17	4,2	4,2		4,2		2,95			
			6	Кладовая	1,60*1,39 -0,23*0,17	2,2	2,2		2,2		2,95			
			7	Жилая комната	(5,97+6,20)/2*3,27 -0,05*0,42 -0,92*0,17 -1,00*0,17	19,6	19,6	19,6			2,95			
			8	Жилая комната	(6,36+6,63)/2*3,02	19,6	19,6	19,6			2,95			
Итого по кв. 265:						91,2	91,2	53,6	37,6					
		266	1	Комната-студия	(6,25+6,62)/2*4,40 -2,41*2,26	22,9	22,9	22,9			2,95			
			2	Санузел	2,31*1,92 -0,61*0,19	4,3	4,3		4,3		2,95			
Итого по кв. 266:						27,2	27,2	22,9	4,3					
		267	1	Холл	4,38*2,59 -1,32*1,24	9,7	9,7		9,7		2,95			
			2	Санузел	1,90*1,15	2,2	2,2		2,2		2,95			
			3	Кухня-гостиная	(6,06+6,35)/2*3,36 -0,66*0,77	20,3	20,3		20,3		2,95			
			4	Жилая комната	(3,61+3,85)/2*3,12 -1,00*0,17 -1,25*0,17	11,3	11,3	11,3			2,95			
			5	Жилая комната	(3,91+4,19)/2*3,11	12,6	12,6	12,6			2,95			
			6	Санузел	2,14*1,85	4,0	4,0		4,0		2,95			
Итого по кв. 267:						60,1	60,1	23,9	36,2					
		268	1	Холл	2,30*2,08	4,8	4,8		4,8		2,95			
			2	Санузел	2,28*1,77	4,0	4,0		4,0		2,95			
			3	Кухня	(4,10+4,37)/2*3,48 -1,01*0,17	14,6	14,6		14,6		2,95			
			4	Жилая комната	(6,56+6,90)/2*3,58 -2,16*1,18	21,5	21,5	21,5			2,95			
Итого по кв. 268:						44,9	44,9	21,5	23,4					
		269	1	Холл	3,34*3,90 -2,74*1,32 -2,48*0,44	8,3	8,3		8,3		2,95			
			2	Жилая комната	(6,00+6,27)/2*3,30 -0,33*1,88	19,6	19,6	19,6			2,95			
			3	Санузел	1,90*1,38 -0,46*0,17	2,5	2,5		2,5		2,95			
			4	Санузел	2,31*1,81 -0,48*0,17	4,1	4,1		4,1		2,95			
			5	Жилая комната	(5,43+5,68)/2*3,02 -1,90*0,63 -1,32*0,17	15,4	15,4	15,4			2,95			
			6	Кухня-гостиная	(6,45+6,72)/2*3,26 -1,49*0,32 -2,13*0,17	20,6	20,6		20,6		2,95			
Итого по кв. 269:						70,5	70,5	35,0	35,5					
		270	1	Холл	4,15*2,57 -1,42*1,30 -1,31*0,27	8,5	8,5		8,5		2,95			
			2	Санузел	2,17*1,75	3,8	3,8		3,8		2,95			
			3	Жилая комната	(3,88+4,12)/2*3,06 -1,28*0,17	12,0	12,0	12,0			2,95			
			4	Жилая комната	(3,60+3,85)/2*2,85	10,6	10,6	10,6			2,95			

1	2	3	4	5	6	7	8	9	10	11	12	13	14	15
			5	Кухня-гостиная	(6,16+6,36)/2*3,26 -0,57*0,86 -1,55*0,17	19,7	19,7		19,7		2,95			
			6	Санузел	1,90*1,22	2,3	2,3		2,3		2,95			
Итого по кв. 270:						56,9	56,9	22,6	34,3					
		427	1	Холл	4,16*2,69 -2,97*0,66 -0,41*0,31	9,1	9,1		9,1		3,00			
			2	Санузел	1,35*1,30	1,8	1,8		1,8		3,00			
			3	Кухня-гостиная	(5,14+5,46)/2*3,11	16,5	16,5		16,5		3,00			
			4	Жилая комната	(4,11+4,38)/2*3,00 -1,28*0,66 -1,25*0,17 -1,00*0,17	11,5	11,5	11,5			3,00			
			5	Жилая комната	(4,12+4,66)/2*3,09	13,6	13,6	13,6			3,00			
			6	Санузел	1,92*1,73	3,3	3,3		3,3		3,00			
Итого по кв. 427:						55,8	55,8	25,1	30,7					
		428	1	Холл	4,57*3,54 -3,15*0,25 -2,53*1,59 -0,02*1,86	11,3	11,3		11,3		3,00			
			2	Кухня-гостиная	(6,55+6,85)/2*3,52 -1,31*0,17 -2,63*0,32	22,5	22,5		22,5		3,00			
			3	Жилая комната	(4,49+4,75)/2*3,00	13,9	13,9	13,9			3,00			
			4	Жилая комната	(4,99+4,48)/2*3,08 -1,00*0,17 -0,93*0,17	14,3	14,3	14,3			3,00			
			5	Санузел	1,70*1,08	1,8	1,8		1,8		3,00			
			6	Санузел	2,60*1,77	4,6	4,6		4,6		3,00			
			7	Гардероб	1,77*1,34	2,4	2,4		2,4		3,00			
Итого по кв. 428:						70,8	70,8	28,2	42,6					
		429	1	Холл	4,37*2,41 -1,21*1,32	8,9	8,9		8,9		3,00			
			2	Санузел	2,00*1,13	2,3	2,3		2,3		3,00			
			3	Кухня-гостиная	(6,21+6,55)/2*3,48 -0,88*0,78 -1,29*0,17	21,3	21,3		21,3		3,00			
			4	Жилая комната	(3,77+4,02)/2*2,85	11,1	11,1	11,1			3,00			
			5	Жилая комната	(3,77+4,37)/2*3,26 -1,01*0,17	13,1	13,1	13,1			3,00			
			6	Санузел	1,96*1,75	3,4	3,4		3,4		3,00			
Итого по кв. 429:						60,1	60,1	24,2	35,9					
		430	1	Холл	2,21*2,15	4,8	4,8		4,8		3,00			
			2	Санузел	2,27*1,78	4,0	4,0		4,0		3,00			
			3	Жилая комната	(4,32+4,61)/2*3,57 -1,29*0,17	15,7	15,7	15,7			3,00			
			4	Кухня-гостиная	(5,93+6,08)/2*2,91 -1,80*0,97	15,7	15,7		15,7		3,00			
Итого по кв. 430:						40,2	40,2	15,7	24,5					
		431	1	Холл	2,17*2,06	4,5	4,5		4,5		3,00			
			2	Кухня-гостиная	(5,94+6,48)/2*2,96 -1,77*1,02 -1,25*0,17	16,4	16,4		16,4		3,00			
			3	Жилая комната	(4,43+4,70)/2*3,50	16,0	16,0	16,0			3,00			
			4	Санузел	2,26*1,76	4,0	4,0		4,0		3,00			
Итого по кв. 431:						40,9	40,9	16,0	24,9					
		432	1	Холл	2,06*3,02	6,2	6,2		6,2		3,00			
			2	Санузел	1,76*2,26	4,0	4,0		4,0		3,00			
			3	Жилая комната	(4,12+4,40)/2*3,77 -1,01*0,17	15,9	15,9	15,9			3,00			
			4	Кухня-гостиная	5,37*3,49 -1,58*0,67	17,7	17,7		17,7		3,00			
Итого по кв. 432:						43,8	43,8	15,9	27,9					
		433	1	Холл	2,07*2,12	4,4	4,4		4,4		3,00			
			2	Кухня-гостиная	6,49*3,26 -1,27*0,17 -1,72*0,68	19,8	19,8		19,8		3,00			
			3	Жилая комната	(4,64+4,70)/2*0,67 +3,14*4,70	17,9	17,9	17,9			3,00			
			4	Санузел	2,28*1,75	4,0	4,0		4,0		3,00			
Итого по кв. 433:						46,1	46,1	17,9	28,2					
		434	1	Холл	2,42*4,15 -1,21*1,11	8,7	8,7		8,7		3,00			
			2	Санузел	2,00*1,77	3,5	3,5		3,5		3,00			
			3	Жилая комната	(4,03+4,27)/2*3,07 -1,27*0,17	12,5	12,5	12,5			3,00			
			4	Жилая комната	(3,77+4,01)/2*2,85	11,1	11,1	11,1			3,00			
			5	Кухня-гостиная	(6,30+6,58)/2*3,67 -0,91*0,98 -1,63*0,17	22,5	22,5		22,5		3,00			
			6	Санузел	2,00*1,13	2,3	2,3		2,3		3,00			
Итого по кв. 434:						60,6	60,6	23,6	37,0					
		435	1	Холл	4,32*3,55 -2,20*1,89	11,2	11,2		11,2		3,00			
			2	Гардероб	1,81*1,10	2,0	2,0		2,0		3,00			
			3	Санузел	2,62*1,80	4,7	4,7		4,7		3,00			
			4	Санузел	1,67*1,16	1,9	1,9		1,9		3,00			

1	2	3	4	5	6	7	8	9	10	11	12	13	14	15
			5	Жилая комната	(4,49+4,74)/2*3,07 -1,00*0,17 -0,92*0,17 -2,46*0,02	13,8	13,8	13,8			3,00			
			6	Жилая комната	(4,79+5,03)/2*2,86	14,0	14,0	14,0			3,00			
			7	Кухня-гостиная	(6,28+6,54)/2*3,69 -1,30*0,17 -1,52*0,29	23,0	23,0		23,0		3,00			
Итого по кв. 435:						70,6	70,6	27,8	42,8					
		436	1	Холл	4,37*2,50 -1,75*1,41	8,5	8,5		8,5		3,00			
			2	Санузел	2,09*1,74 -1,34*0,05	3,6	3,6		3,6		3,00			
			3	Жилая комната	4,27*3,16 -1,26*0,17	13,3	13,3	13,3			3,00			
			4	Жилая комната	4,27*2,94	12,6	12,6	12,6			3,00			
			5	Кухня-гостиная	6,56*3,05 -1,11*0,35 -1,25*0,17	19,4	19,4		19,4		3,00			
			6	Санузел	2,00*1,08	2,2	2,2		2,2		3,00			
Итого по кв. 436:						59,6	59,6	25,9	33,7					
		628	1	Холл	4,13*2,71 -3,02*0,67 -0,54*0,32	9,0	9,0		9,0		3,00			
			2	Санузел	1,40*1,32	1,8	1,8		1,8		3,00			
			3	Кухня-гостиная	(4,85+5,38)/2*3,10	15,9	15,9		15,9		3,00			
			4	Жилая комната	(4,41+4,69)/2*3,03 -1,25*0,17 -1,20*0,67	12,8	12,8	12,8			3,00			
			5	Жилая комната	(4,12+4,38)/2*3,08 -1,26*0,17	12,9	12,9	12,9			3,00			
			6	Санузел	1,72*1,96	3,4	3,4		3,4		3,00			
Итого по кв. 628:						55,8	55,8	25,7	30,1					
		629	1	Холл	5,48*3,90 -4,30*0,50	19,2	19,2		19,2		3,00			
			2	Санузел	1,89*1,72	3,3	3,3		3,3		3,00			
			3	Кухня-гостиная	(4,12+4,67)/2*3,14	13,8	13,8		13,8		3,00			
			4	Жилая комната	(4,92+5,16)/2*3,05 -1,25*0,17 -0,93*0,17 -1,29*0,17	14,8	14,8	14,8			3,00			
			5	Жилая комната	(4,60+4,89)/2*2,99 -0,02*1,37	14,2	14,2	14,2			3,00			
			6	Санузел	3,10*1,82 -0,64*0,12	5,6	5,6		5,6		3,00			
			7	Жилая комната	(6,43+6,99)/2*3,29	22,1	22,1	22,1			3,00			
Итого по кв. 629:						93,0	93,0	51,1	41,9					
		630	1	Холл	4,20*2,41 -1,20*1,73	8,0	8,0		8,0		3,00			
			2	Санузел	2,01*1,12	2,3	2,3		2,3		3,00			
			3	Кухня-гостиная	(6,21+6,52)/2*3,06 -0,89*0,37 -1,28*0,17	18,9	18,9		18,9		3,00			
			4	Жилая комната	(3,76+4,02)/2*3,00	11,7	11,7	11,7			3,00			
			5	Жилая комната	(3,76+4,30)/2*3,12 -1,01*0,17	12,4	12,4	12,4			3,00			
			6	Санузел	2,12*1,91	4,0	4,0		4,0		3,00			
Итого по кв. 630:						57,3	57,3	24,1	33,2					
		631	1	Холл	2,44*1,80	4,4	4,4		4,4		3,00			
			2	Жилая комната	(6,18+6,42)/2*2,98 -1,21*1,50 -1,31*0,17	16,7	16,7	16,7			3,00			
			3	Кухня	(4,36+4,66)/2*3,51 -2,28*0,51 -0,44*0,02	14,7	14,7		14,7		3,00			
			4	Санузел	2,30*1,76	4,0	4,0		4,0		3,00			
Итого по кв. 631:						39,8	39,8	16,7	23,1					
		632	1	Холл	4,29*1,80	7,7	7,7		7,7		3,00			
			2	Санузел	1,78*2,36	4,2	4,2		4,2		3,00			
			3	Кухня-гостиная	(4,45+4,97)/2*3,47 -2,26*0,60 -1,25*0,17	14,8	14,8		14,8		3,00			
			4	Жилая комната	(4,70+4,96)/2*3,00	14,5	14,5	14,5			3,00			
Итого по кв. 632:						41,2	41,2	14,5	26,7					
		633	1	Холл	2,78*2,07	5,8	5,8		5,8		3,00			
			2	Жилая комната	(5,20+5,48)/2*3,58 -1,10*1,68 -0,99*0,17	17,1	17,1	17,1			3,00			
			3	Кухня	(4,11+4,71)/2*3,50	15,4	15,4		15,4		3,00			
			4	Санузел	2,31*1,73	4,0	4,0		4,0		3,00			
Итого по кв. 633:						42,3	42,3	17,1	25,2					
		634	1	Холл	2,36*2,08	4,9	4,9		4,9		3,00			
			2	Санузел	2,27*1,77	4,0	4,0		4,0		3,00			
			3	Кухня	(4,40+4,68)/2*3,47 -1,31*0,17	15,5	15,5		15,5		3,00			
			4	Жилая комната	(6,24+6,54)/2*3,51 -0,08*0,08 -2,15*1,23	19,8	19,8	19,8			3,00			
Итого по кв. 634:						44,2	44,2	19,8	24,4					
		635	1	Холл	3,36*4,66 -1,25*3,55 -2,08*0,05 -3,28*0,47	9,6	9,6		9,6		3,00			

1	2	3	4	5	6	7	8	9	10	11	12	13	14	15
			2	Жилая комната	$(5,94+6,53)/2*3,31$ $-0,02*0,41$	20,6	20,6	20,6			3,00			
			3	Санузел	$1,71*1,42 -0,31*0,18$	2,4	2,4		2,4		3,00			
			4	Санузел	$2,28*1,82 -0,58*0,17$	4,1	4,1		4,1		3,00			
			5	Жилая комната	$(5,44+5,70)/2*3,00$ $-1,91*0,77$	15,2	15,2	15,2			3,00			
			6	Кухня-гостиная	$(6,48+6,72)/2*3,47$ $-1,30*0,17 -1,30*0,21$ $-2,17*0,17$	22,0	22,0		22,0		3,00			
Итого по кв. 635:						73,9	73,9	35,8	38,1					
		636	1	Холл	$4,32*2,76 -1,59*1,32$ $-1,75*0,26 -0,40*0,05$	9,3	9,3		9,3		3,00			
			2	Санузел	$2,32*1,76$	4,1	4,1		4,1		3,00			
			3	Жилая комната	$(3,40+3,96)/2*3,26$ $-1,84*0,02 -1,25*0,17$	11,8	11,8	11,8			3,00			
			4	Жилая комната	$(3,70+3,96)/2*2,82$	10,8	10,8	10,8			3,00			
			5	Кухня-гостиная	$(6,03+6,19)/2*3,08$ $-0,72*1,25 -1,27*0,17$ $-0,40*0,30$	17,6	17,6		17,6		3,00			
			6	Санузел	$1,94*1,11$	2,2	2,2		2,2		3,00			
Итого по кв. 636:						55,8	55,8	22,6	33,2					
Итого по 11-му этажу:						2050,7	2050,7	960,6	1090,1					

Литера	№ Этажа	№ Помещения	№ Комнаты	Назначение комнаты	Формула подсчета площади	Общая площадь помещения с учетом лоджий, балконов, веранд, террас, (кв.м.)	Общая площадь нежилого помещения (кв.м.)	В том числе площадь		Площадь лоджий, балконов, веранд, террас, (кв.м.)	Высота помещений по внутреннему обмеру, м	Площадь помещений общего пользования (кв.м.)	Возведено, реконструировано, перепланировано без разрешения	Примечание
								Основная	Вспомогательная					
1	2	3	4	5	6	7	8	9	10	11	12	13	14	15
	11		I	ЛК-1	2,57*5,15	13,2					3,00	13,2		
			II	Лифтовой холл	6,52*4,20 -1,42*2,13 -3,67*2,08	16,7					3,00	16,7		
			III	Коридор	14,38*1,57	22,6					3,00	22,6		
			IV	ЛК-2	(5,53+5,72)/2*2,53	14,2					3,00	14,2		
			V	Тамбур-шлюз	1,83*1,53	2,8					3,00	2,8		
			VI	Коридор	9,59*1,57 +8,02*1,58	27,7					3,00	27,7		
			VII	Лифтовой холл	4,44*2,26 -1,40*0,74	9,0					3,00	9,0		
			VIII	ЛК-3	5,18*2,54	13,2					2,95	13,2		
			IX	Лифтовой холл	(6,22+6,40)/2*2,11 +2,09*1,45	16,3					2,95	16,3		
			X	Коридор	19,30*1,57	30,3					2,95	30,3		
			XI	ЛК-4	5,16*2,57	13,3					3,00	13,3		
			XII	Лифтовой холл	(8,33+8,10)/2*2,10 +2,01*1,44	20,1					3,00	20,1		
			XIII	Коридор	15,10*1,56	23,6					3,00	23,6		
			XIV	Коридор	17,91*1,56	27,9					3,00	27,9		
			XV	ЛК-5	5,17*2,56	13,2					3,00	13,2		
			XVI	Лифтовой холл	(8,25+8,45)/2*2,12 +2,01*1,44	20,6					3,00	20,6		
			XVII	Коридор	13,46*1,56	21,0					3,00	21,0		
			XVIII	Коридор	14,17*1,56	22,1					3,00	22,1		
			XIX	Технический балкон для кондиционеров	3,56*1,36	4,8					3,00	4,8		
			XX	Технический балкон для кондиционеров	2,00*1,14 -0,49*0,51	2,0					3,00	2,0		
			XXI	Технический балкон для кондиционеров	(1,37+1,37)/2*0,89 +(1,07+1,33)/2*2,61	4,4					2,95	4,4		
			XXII	Технический балкон для кондиционеров	(1,66+1,18)/2*3,52	5,0					3,00	5,0		
			XXIII	Технический балкон для кондиционеров	(1,03+1,60)/2*2,91 +(1,60+1,57)/2*0,62	4,8					3,00	4,8		
Итого по 11-му этажу:						348,8						348,8		

Литера	№ Этажа	№ Помещения	№ Комнаты	Назначение комнаты	Формула подсчета площади	Площадь с учетом лоджий, балконов, веранд, террас, (кв.м.)	Общая площадь жилого помещения (кв.м.)	В том числе площадь		Площадь лоджий, балконов, веранд, террас, (кв.м.)	Высота помещений по внутреннему обмеру, м	Площадь помещений общего пользования (кв.м.)	Возведено, реконструировано, перепланировано без разрешения	Примечание
								Жилая	Подсобная					
1	2	3	4	5	6	7	8	9	10	11	12	13	14	15
	12	51	1	Холл	5,76*4,02 -4,36*0,85 -1,58*1,61	16,9	16,9		16,9		3,00			
			2	Кухня-гостиная	6,38*3,37 -1,87*0,05	21,4	21,4		21,4		3,00			
			3	Жилая комната	5,14*3,00 -1,30*0,17 -0,93*0,17	15,0	15,0	15,0			3,00			
			4	Жилая комната	5,13*3,03 -1,29*0,17	15,3	15,3	15,3			3,00			
			5	Санузел	1,65*1,44 -0,32*0,18	2,3	2,3		2,3		3,00			
			6	Санузел	2,30*1,82 -0,61*0,17	4,1	4,1		4,1		3,00			
			7	Жилая комната	5,88*3,29	19,3	19,3	19,3			3,00			
Итого по кв. 51:						94,3	94,3	49,6	44,7					
		52	1	Холл	3,98*2,41 -1,31*1,14	8,1	8,1		8,1		3,00			
			2	Санузел	2,01*1,23	2,5	2,5		2,5		3,00			
			3	Кухня-гостиная	6,27*3,68 -1,30*0,16 -1,03*0,97	21,9	21,9		21,9		3,00			
			4	Жилая комната	4,06*2,81	11,4	11,4	11,4			3,00			
			5	Жилая комната	4,06*3,12 -1,31*0,16	12,5	12,5	12,5			3,00			
			6	Санузел	2,16*1,94	4,2	4,2		4,2		3,00			
Итого по кв. 52:						60,6	60,6	23,9	36,7					
		53	1	Комната-студия	6,55*4,24 -2,31*2,14	22,8	22,8	22,8			3,00			
			2	Санузел	2,22*1,78 -0,11*0,55	3,9	3,9		3,9		3,00			
Итого по кв. 53:						26,7	26,7	22,8	3,9					
		54	1	Холл	2,35*2,06	4,8	4,8		4,8		3,00			
			2	Санузел	2,23*1,71	3,8	3,8		3,8		3,00			
			3	Кухня	4,42*3,48 -1,31*0,17	15,2	15,2		15,2		3,00			
			4	Жилая комната	6,54*3,60 -2,14*1,18	21,0	21,0	21,0			3,00			
Итого по кв. 54:						44,8	44,8	21,0	23,8					
		55	1	Холл	5,70*3,92 -2,26*1,51 -4,24*0,52	16,7	16,7		16,7		3,00			
			2	Жилая комната	6,73*3,30 -0,05*1,30	22,1	22,1	22,1			3,00			
			3	Санузел	3,09*1,82 -0,63*0,16	5,5	5,5		5,5		3,00			
			4	Жилая комната	4,92*2,99	14,7	14,7	14,7			3,00			
			5	Жилая комната	4,93*2,99 -1,31*0,17*2,00 -0,93*0,17	14,1	14,1	14,1			3,00			
			6	Кухня-гостиная	4,43*3,38	15,0	15,0		15,0		3,00			
			7	Санузел	1,84*1,74	3,2	3,2		3,2		3,00			
Итого по кв. 55:						91,3	91,3	50,9	40,4					
		156	1	Холл	2,33*2,05	4,8	4,8		4,8		3,00			
			2	Санузел	2,20*1,78	3,9	3,9		3,9		3,00			
			3	Кухня	4,43*3,41 -1,31*0,17	14,9	14,9		14,9		3,00			
			4	Жилая комната	6,55*2,86 -2,14*1,20	16,2	16,2	16,2			3,00			
Итого по кв. 156:						39,8	39,8	16,2	23,6					
		157	1	Холл	4,23*2,98 -1,91*0,84 -1,83*0,31	10,4	10,4		10,4		3,00			
			2	Жилая комната	5,88*2,94	17,3	17,3	17,3			3,00			
			3	Санузел	2,30*1,82 -0,61*0,17	4,1	4,1		4,1		3,00			
			4	Санузел	1,86*1,43 -0,32*0,17	2,6	2,6		2,6		3,00			
			5	Жилая комната	4,93*3,08	15,2	15,2	15,2			3,00			
			6	Кухня-гостиная	3,47*6,55 -1,30*0,17 -1,48*1,65 -1,45*0,35	19,6	19,6		19,6		3,00			
Итого по кв. 157:						69,2	69,2	32,5	36,7					
		158	1	Холл	4,32*2,57 -1,31*1,13 -1,12*0,26	9,3	9,3		9,3		3,00			
			2	Санузел	1,82*1,22	2,2	2,2		2,2		3,00			
			3	Кухня-гостиная	5,92*3,53 -1,00*0,17 -0,99*0,78 +0,17*0,26 -1,06*0,05	19,9	19,9		19,9		3,00			
			4	Жилая комната	3,80*2,81	10,7	10,7	10,7			3,00			
			5	Жилая комната	3,80*3,27 -1,20*0,17	12,2	12,2	12,2			3,00			
			6	Санузел	2,06*1,74	3,6	3,6		3,6		3,00			

1	2	3	4	5	6	7	8	9	10	11	12	13	14	15
Итого по кв. 158:						57,9	57,9	22,9	35,0					
		159	1	Холл	4,48*3,42 -2,47*2,14 -0,99*0,16	9,9	9,9		9,9		3,00			
			2	Санузел	2,38*1,74 -1,74*0,45	3,4	3,4		3,4		3,00			
			3	Жилая комната	4,49*3,09	13,9	13,9	13,9			3,00			
			4	Жилая комната	(4,27+3,74)/2*5,66 -1,40*0,18 -1,05*0,17	22,2	22,2	22,2			3,00			
			5	Жилая комната	(4,02+4,29)/2*3,29 -0,93*0,17 -1,32*0,17	13,3	13,3	13,3			3,00			
			6	Кухня-гостиная	(5,03+5,29)/2*3,07	15,8	15,8		15,8		3,00			
			7	Санузел	1,79*3,08	5,5	5,5		5,5		3,00			
Итого по кв. 159:						84,0	84,0	49,4	34,6					
		160	1	Холл	4,77*4,20 -2,18*0,25 -2,13*1,97	15,3	15,3		15,3		3,00			
			2	Санузел	1,88*1,87 -0,72*0,17	3,4	3,4		3,4		3,00			
			3	Гостиная	(4,50+4,77)/2*3,58 -1,00*0,17	16,4	16,4	16,4			3,00			
			4	Жилая комната	(4,75+5,03)/2*3,02	14,8	14,8	14,8			3,00			
			5	Санузел	3,67*1,83 -1,00*0,17 -1,47*0,42	5,9	5,9		5,9		3,00			
			6	Жилая комната	3,56*3,08 -0,76*0,17 -1,25*0,36 -2,20*0,11	10,1	10,1	10,1			3,00			
			7	Кухня	3,32*3,09 -2,33*0,24	9,7	9,7		9,7		3,00			
Итого по кв. 160:						75,6	75,6	41,3	34,3					
		271	1	Холл	4,43*4,10 -2,17*2,05 -0,24*0,02	13,7	13,7		13,7		2,95			
			2	Санузел	2,08*1,38	2,9	2,9		2,9		2,95			
			3	Кухня-гостиная	(4,69+4,96)/2*3,26 -1,31*0,17	15,5	15,5		15,5		2,95			
			4	Жилая комната	(4,38+4,66)/2*3,00	13,6	13,6	13,6			2,95			
			5	Санузел	2,40*1,82 -0,72*0,17	4,2	4,2		4,2		2,95			
			6	Кладовая	1,61*1,40 -0,22*0,17	2,2	2,2		2,2		2,95			
			7	Жилая комната	(6,28+6,54)/2*3,27 -0,06*0,43 -0,93*0,17 -1,30*0,17	20,6	20,6	20,6			2,95			
			8	Жилая комната	(5,98+6,23)/2*3,01	18,4	18,4	18,4			2,95			
Итого по кв. 271:						91,1	91,1	52,6	38,5					
		272	1	Комната-студия	(6,57+6,93)/2*4,40 -2,41*2,25	24,3	24,3	24,3			2,95			
			2	Санузел	2,32*1,90 -0,54*0,14	4,3	4,3		4,3		2,95			
Итого по кв. 272:						28,6	28,6	24,3	4,3					
		273	1	Холл	4,40*2,58 -1,34*1,24	9,7	9,7		9,7		2,95			
			2	Санузел	1,91*1,15	2,2	2,2		2,2		2,95			
			3	Кухня-гостиная	(5,83+6,14)/2*3,34 -0,66*0,81	19,5	19,5		19,5		2,95			
			4	Жилая комната	(3,89+4,13)/2*3,14 -1,28*0,17 -1,53*0,17	12,1	12,1	12,1			2,95			
			5	Жилая комната	(3,58+3,86)/2*3,10	11,5	11,5	11,5			2,95			
			6	Санузел	2,15*1,84	4,0	4,0		4,0		2,95			
Итого по кв. 273:						59,0	59,0	23,6	35,4					
		274	1	Холл	2,29*2,08	4,8	4,8		4,8		2,95			
			2	Санузел	2,27*1,77	4,0	4,0		4,0		2,95			
			3	Кухня	(4,72+4,44)/2*3,49 -1,34*0,17	15,8	15,8		15,8		2,95			
			4	Жилая комната	(6,25+6,56)/2*3,58 -2,16*1,17	20,4	20,4	20,4			2,95			
Итого по кв. 274:						45,0	45,0	20,4	24,6					
		275	1	Холл	3,36*3,91 -2,77*1,31 -2,50*0,45	8,4	8,4		8,4		2,95			
			2	Жилая комната	(6,21+6,51)/2*3,31 -0,30*1,89	20,5	20,5	20,5			2,95			
			3	Санузел	1,90*1,38 -0,44*0,17	2,5	2,5		2,5		2,95			
			4	Санузел	2,31*1,79 -0,49*0,17	4,1	4,1		4,1		2,95			
			5	Жилая комната	(5,12+5,37)/2*3,02 -1,88*0,64 -1,00*0,17	14,5	14,5	14,5			2,95			
			6	Кухня-гостиная	(6,72+6,98)/2*3,25 -1,51*0,50 -0,63*0,17	21,4	21,4		21,4		2,95			
Итого по кв. 275:						71,4	71,4	35,0	36,4					
		276	1	Холл	4,17*2,56 -1,43*1,31 -1,32*0,26	8,5	8,5		8,5		2,95			
			2	Санузел	2,16*1,75	3,8	3,8		3,8		2,95			
			3	Жилая комната	(3,61+3,84)/2*3,06 -1,01*0,17	11,2	11,2	11,2			2,95			
			4	Жилая комната	(4,16+3,91)/2*2,85	11,5	11,5	11,5			2,95			

1	2	3	4	5	6	7	8	9	10	11	12	13	14	15	
			5	Кухня-гостиная	(5,88+6,10)/2*3,26 -0,56*0,88 -1,28*0,17	18,8	18,8		18,8		2,95				
			6	Санузел	1,90*1,22	2,3	2,3		2,3		2,95				
Итого по кв. 276:						56,1	56,1	22,7	33,4						
		437	1	Холл	4,16*2,71 -2,98*0,65 -0,39*0,30	9,2	9,2		9,2		3,00				
			2	Санузел	1,42*1,30	1,8	1,8		1,8		3,00				
			3	Кухня-гостиная	(5,46+5,14)/2*3,11	16,5	16,5		16,5		3,00				
			4	Жилая комната	(4,37+4,12)/2*2,98 -1,25*0,17 -1,28*0,65 -1,01*0,17	11,4	11,4	11,4				3,00			
			5	Жилая комната	(4,13+4,67)/2*3,10	13,6	13,6	13,6			3,00				
			6	Санузел	1,91*1,75	3,3	3,3		3,3		3,00				
Итого по кв. 437:						55,8	55,8	25,0	30,8						
		438	1	Холл	4,56*3,55 -3,14*0,25 -2,52*1,60 -1,85*0,01	11,4	11,4		11,4		3,00				
			2	Кухня-гостиная	(6,55+6,86)/2*3,53 -2,64*0,33 -1,30*0,17	22,6	22,6		22,6		3,00				
			3	Жилая комната	(4,50+4,74)/2*3,00	13,9	13,9	13,9			3,00				
			4	Жилая комната	(4,49+5,01)/2*3,08 -1,02*0,17 -0,93*0,17	14,3	14,3	14,3			3,00				
			5	Санузел	1,70*1,09	1,9	1,9		1,9		3,00				
			6	Санузел	2,61*1,77	4,6	4,6		4,6		3,00				
			7	Гардероб	1,77*1,34	2,4	2,4		2,4		3,00				
Итого по кв. 438:						71,1	71,1	28,2	42,9						
		439	1	Холл	4,37*2,40 -1,22*1,33 -0,45*0,06	8,8	8,8		8,8		3,00				
			2	Санузел	2,01*1,13	2,3	2,3		2,3		3,00				
			3	Кухня-гостиная	(6,51+6,20)/2*3,47 -1,26*0,17 -0,90*0,77	21,1	21,1		21,1		3,00				
			4	Жилая комната	(3,77+4,00)/2*2,86	11,1	11,1	11,1			3,00				
			5	Жилая комната	(4,37+3,78)/2*3,27 -1,02*0,17	13,2	13,2	13,2			3,00				
			6	Санузел	1,97*1,75	3,4	3,4		3,4		3,00				
Итого по кв. 439:						59,9	59,9	24,3	35,6						
		440	1	Холл	2,20*2,15	4,7	4,7		4,7		3,00				
			2	Санузел	2,26*1,77 -0,83*0,08	3,9	3,9		3,9		3,00				
			3	Жилая комната	(4,62+4,31)/2*3,57 -1,29*0,17	15,7	15,7	15,7			3,00				
			4	Кухня-гостиная	(5,94+6,10)/2*2,89 -0,05*1,32 -1,82*0,98	15,5	15,5		15,5		3,00				
Итого по кв. 440:						39,8	39,8	15,7	24,1						
		441	1	Холл	2,16*2,05	4,4	4,4		4,4		3,00				
			2	Кухня-гостиная	(5,94+6,47)/2*2,98 -1,26*0,17 -1,78*1,02	16,5	16,5		16,5		3,00				
			3	Жилая комната	(4,72+4,43)/2*3,50	16,0	16,0	16,0			3,00				
			4	Санузел	2,27*1,77	4,0	4,0		4,0		3,00				
Итого по кв. 441:						40,9	40,9	16,0	24,9						
		442	1	Холл	2,05*3,02	6,2	6,2		6,2		3,00				
			2	Санузел	1,75*2,25 -1,47*0,04	3,9	3,9		3,9		3,00				
			3	Жилая комната	1,01*0,17 +(4,41+4,12)/2*3,77	15,9	15,9	15,9			3,00				
			4	Кухня-гостиная	5,37*3,50 -1,57*0,69	17,7	17,7		17,7		3,00				
Итого по кв. 442:						43,7	43,7	15,9	27,8						
		443	1	Холл	2,12*2,07	4,4	4,4		4,4		3,00				
			2	Кухня-гостиная	6,47*3,27 -1,25*0,17 -1,78*0,68	19,7	19,7		19,7		3,00				
			3	Жилая комната	3,80*4,69	17,8	17,8	17,8			3,00				
			4	Санузел	2,28*1,76	4,0	4,0		4,0		3,00				
Итого по кв. 443:						45,9	45,9	17,8	28,1						
		444	1	Холл	2,42*4,14 -1,22*1,11	8,7	8,7		8,7		3,00				
			2	Санузел	1,99*1,78	3,5	3,5		3,5		3,00				
			3	Жилая комната	(3,96+3,75)/2*3,07 -1,00*0,17	11,7	11,7	11,7			3,00				
			4	Жилая комната	(4,11+4,36)/2*2,84	12,0	12,0	12,0			3,00				
			5	Кухня-гостиная	(5,97+6,25)/2*3,68 -0,90*0,99 -1,31*0,17	21,4	21,4		21,4		3,00				
			6	Санузел	2,00*1,13	2,3	2,3		2,3		3,00				
Итого по кв. 444:						59,6	59,6	23,7	35,9						
		445	1	Холл	4,34*3,55 -2,19*1,90	11,2	11,2		11,2		3,00				
			2	Гардероб	1,80*1,11	2,0	2,0		2,0		3,00				
			3	Санузел	2,61*1,80	4,7	4,7		4,7		3,00				
			4	Санузел	1,67*1,16	1,9	1,9		1,9		3,00				

1	2	3	4	5	6	7	8	9	10	11	12	13	14	15
			5	Жилая комната	(5,02+4,76)/2*3,06 -0,93*0,17 -1,27*0,17 -0,02*2,46	14,5	14,5	14,5			3,00			
			6	Жилая комната	(4,48+4,73)/2*2,86	13,2	13,2	13,2			3,00			
			7	Кухня-гостиная	(6,55+6,88)/2*3,66 -1,63*0,17 -1,52*0,25	23,9	23,9		23,9		3,00			
Итого по кв. 445:						71,4	71,4	27,7	43,7					
		446	1	Холл	4,37*2,50 -1,73*1,41	8,5	8,5		8,5		3,00			
			2	Санузел	2,02*1,74	3,5	3,5		3,5		3,00			
			3	Жилая комната	4,29*3,18 -1,25*0,17 -1,83*0,01	13,4	13,4	13,4			3,00			
			4	Жилая комната	4,27*2,94	12,6	12,6	12,6			3,00			
			5	Кухня-гостиная	6,52*3,05 -1,08*0,35 -1,25*0,17	19,3	19,3		19,3		3,00			
			6	Санузел	2,00*1,06	2,1	2,1		2,1		3,00			
Итого по кв. 446:						59,4	59,4	26,0	33,4					
		637	1	Холл	4,13*2,71 -3,01*0,66 -0,54*0,32	9,0	9,0		9,0		3,00			
			2	Санузел	1,43*1,30	1,9	1,9		1,9		3,00			
			3	Кухня-гостиная	(5,42+4,88)/2*3,10	16,0	16,0		16,0		3,00			
			4	Жилая комната	(4,40+4,65)/2*3,02 -1,20*0,66 -1,53*0,17	12,6	12,6	12,6			3,00			
			5	Жилая комната	(4,12+4,37)/2*3,08 -1,26*0,17	12,9	12,9	12,9			3,00			
			6	Санузел	1,73*1,95	3,4	3,4		3,4		3,00			
Итого по кв. 637:						55,8	55,8	25,5	30,3					
		638	1	Холл	5,47*3,91 -4,29*0,50	19,2	19,2		19,2		3,00			
			2	Санузел	1,89*1,72	3,3	3,3		3,3		3,00			
			3	Кухня-гостиная	(4,11+4,67)/2*3,15	13,8	13,8		13,8		3,00			
			4	Жилая комната	(5,15+4,89)/2*3,05 -1,53*0,17 -0,93*0,18 -1,27*0,17	14,7	14,7	14,7			3,00			
			5	Жилая комната	(4,87+4,61)/2*3,00	14,2	14,2	14,2			3,00			
			6	Санузел	3,10*1,82 -0,66*0,17	5,5	5,5		5,5		3,00			
			7	Жилая комната	(6,42+6,97)/2*3,29	22,0	22,0	22,0			3,00			
Итого по кв. 638:						92,7	92,7	50,9	41,8					
		639	1	Холл	4,20*2,41 -1,21*1,72	8,0	8,0		8,0		3,00			
			2	Санузел	2,02*1,12	2,3	2,3		2,3		3,00			
			3	Кухня-гостиная	(6,51+6,19)/2*3,08 -1,28*0,18 -0,87*0,39	19,0	19,0		19,0		3,00			
			4	Жилая комната	(4,02+3,76)/2*3,01	11,7	11,7	11,7			3,00			
			5	Жилая комната	(4,31+3,77)/2*3,11 -1,01*0,17	12,4	12,4	12,4			3,00			
			6	Санузел	2,12*1,91	4,0	4,0		4,0		3,00			
Итого по кв. 639:						57,4	57,4	24,1	33,3					
		640	1	Холл	2,45*1,80	4,4	4,4		4,4		3,00			
			2	Жилая комната	(6,42+6,19)/2*2,98 -1,50*1,21 -1,32*0,17	16,8	16,8	16,8			3,00			
			3	Кухня	(4,66+4,35)/2*3,49 -2,27*0,50 -0,43*0,02	14,6	14,6		14,6		3,00			
			4	Санузел	2,29*1,76	4,0	4,0		4,0		3,00			
Итого по кв. 640:						39,8	39,8	16,8	23,0					
		641	1	Холл	4,28*1,79	7,7	7,7		7,7		3,00			
			2	Санузел	1,77*2,30	4,1	4,1		4,1		3,00			
			3	Кухня-гостиная	(4,37+4,93)/2*3,48 -2,27*0,51 -1,56*0,17	14,8	14,8		14,8		3,00			
			4	Жилая комната	(4,94+4,68)/2*3,00	14,4	14,4	14,4			3,00			
Итого по кв. 641:						41,0	41,0	14,4	26,6					
		642	1	Холл	2,77*2,07	5,7	5,7		5,7		3,00			
			2	Жилая комната	(5,45+5,22)/2*3,58 -1,02*0,17 -1,68*1,09	17,1	17,1	17,1			3,00			
			3	Кухня	(4,11+4,67)/2*3,50	15,4	15,4		15,4		3,00			
			4	Санузел	2,32*1,73	4,0	4,0		4,0		3,00			
Итого по кв. 642:						42,2	42,2	17,1	25,1					
		643	1	Холл	2,35*2,06	4,8	4,8		4,8		3,00			
			2	Санузел	2,26*1,82 -0,50*0,20	4,0	4,0		4,0		3,00			
			3	Кухня	(4,67+4,42)/2*3,45 -1,31*0,17	15,5	15,5		15,5		3,00			
			4	Жилая комната	(6,26+6,54)/2*3,51 -1,36*0,08 -2,07*1,25	19,8	19,8	19,8			3,00			
Итого по кв. 643:						44,1	44,1	19,8	24,3					
		644	1	Холл	4,66*3,35 -3,55*1,25 -3,23*0,48 -2,07*0,04	9,5	9,5		9,5		3,00			

1	2	3	4	5	6	7	8	9	10	11	12	13	14	15
			2	Жилая комната	$(5,95+6,52)/2*3,28$ $-0,42*0,04$	20,4	20,4	20,4			3,00			
			3	Санузел	$1,72*1,42 -0,32*0,17$	2,4	2,4		2,4		3,00			
			4	Санузел	$2,28*1,82 -0,57*0,17$	4,1	4,1		4,1		3,00			
			5	Жилая комната	$(5,47+5,71)/2*3,00$ $-1,90*0,77$	15,3	15,3	15,3			3,00			
			6	Кухня-гостиная	$(6,72+6,44)/2*3,48$ $-1,30*0,17 -1,34*0,36$ $-0,86*0,17$	22,0	22,0		22,0		3,00			
Итого по кв. 644:						73,7	73,7	35,7	38,0					
		645	1	Холл	$4,31*2,79 -1,59*1,30$ $-1,76*0,27 -0,40*0,02$	9,5	9,5		9,5		3,00			
			2	Санузел	$2,32*1,75$	4,1	4,1		4,1		3,00			
			3	Жилая комната	$(3,40+3,95)/2*3,27$ $-1,25*0,17$	11,8	11,8	11,8			3,00			
			4	Жилая комната	$(3,93+3,71)/2*2,80$	10,7	10,7	10,7			3,00			
			5	Кухня-гостиная	$(6,02+6,24)/2*3,10$ $-1,30*0,17 -1,28*0,72$ $-0,40*0,27$	17,8	17,8		17,8		3,00			
			6	Санузел	$1,94*1,10$	2,1	2,1		2,1		3,00			
Итого по кв. 645:						56,0	56,0	22,5	33,5					
Итого по 12-му этажу:						2045,6	2045,6	956,2	1089,4					

Литера	№ Этажа	№ Помещения	№ Комнаты	Назначение комнаты	Формула подсчета площади	Общая площадь помещения с учетом лоджий, балконов, веранд, террас, (кв.м.)	Общая площадь нежилого помещения (кв.м.)	В том числе площадь		Площадь лоджий, балконов, веранд, террас, (кв.м.)	Высота помещений по внутреннему обмеру, м	Площадь помещений общего пользования (кв.м.)	Возведено, реконструировано, перепланировано без разрешения	Примечание
								Основная	Вспомогательная					
1	2	3	4	5	6	7	8	9	10	11	12	13	14	15
	12		I	ЛК-1	2,57*5,15	13,2					3,00	13,2		
			II	Лифтовой холл	6,52*4,20 -1,42*2,13 -3,67*2,08	16,7					3,00	16,7		
			III	Коридор	14,38*1,57	22,6					3,00	22,6		
			IV	ЛК-2	(5,84+6,06)/2*2,55	15,2					3,00	15,2		
			V	Тамбур-шлюз	1,83*1,53	2,8					3,00	2,8		
			VI	Коридор	9,59*1,57 +8,02*1,58	27,7					3,00	27,7		
			VII	Лифтовой холл	4,44*2,26 -1,40*0,74	9,0					3,00	9,0		
			VIII	ЛК-3	5,18*2,54	13,2					2,95	13,2		
			IX	Лифтовой холл	(6,48+6,64)/2*2,11 +2,09*1,49	17,0					2,95	17,0		
			X	Коридор	19,30*1,57	30,3					2,95	30,3		
			XI	ЛК-4	5,16*2,57	13,3					3,00	13,3		
			XII	Лифтовой холл	(8,33+8,10)/2*2,10 +2,01*1,44	20,1					3,00	20,1		
			XIII	Коридор	15,10*1,56	23,6					3,00	23,6		
			XIV	Коридор	17,91*1,56	27,9					3,00	27,9		
			XV	ЛК-5	5,17*2,56	13,2					3,00	13,2		
			XVI	Лифтовой холл	(8,25+8,45)/2*2,12 +2,01*1,44	20,6					3,00	20,6		
			XVII	Коридор	13,46*1,56	21,0					3,00	21,0		
			XVIII	Коридор	14,17*1,56	22,1					3,00	22,1		
			XIX	Технический балкон для кондиционеров	3,56*1,36	4,8					3,00	4,8		
			XX	Технический балкон для кондиционеров	2,00*1,14 -0,49*0,51	2,0					3,00	2,0		
			XXI	Технический балкон для кондиционеров	(1,14+1,45)/2*3,51	4,5					2,95	4,5		
			XXII	Технический балкон для кондиционеров	(1,66+1,18)/2*3,52	5,0					3,00	5,0		
			XXIII	Технический балкон для кондиционеров	(1,60+1,03)/2*2,91 +(1,60+1,57)/2*0,62	4,8					3,00	4,8		
Итого по 12-му этажу:						350,6						350,6		

Литера	№ Этажа	№ Помещения	№ Комнаты	Назначение комнаты	Формула подсчета площади	Площадь с учетом лоджий, балконов, веранд, террас, (кв.м.)	Общая площадь жилого помещения (кв.м.)	В том числе площадь		Площадь лоджий, балконов, веранд, террас, (кв.м.)	Высота помещений по внутреннему обмеру, м	Площадь помещений общего пользования (кв.м.)	Возведено, реконструировано, перепланировано без разрешения	Примечание
								Жилая	Подсобная					
1	2	3	4	5	6	7	8	9	10	11	12	13	14	15
	13	56	1	Холл	5,79*4,03 -4,39*0,87 -1,55*1,59 -0,45*0,05	17,0	17,0		17,0		3,00			
			2	Кухня-гостиная	6,41*3,37 -1,89*0,06	21,5	21,5		21,5		3,00			
			3	Жилая комната	5,15*3,00 -1,31*0,17 -0,94*0,16	15,1	15,1	15,1			3,00			
			4	Жилая комната	5,16*3,03 -1,31*0,17	15,4	15,4	15,4			3,00			
			5	Санузел	1,63*1,43 -0,33*0,16	2,3	2,3		2,3		3,00			
			6	Санузел	2,29*1,82 -0,60*0,16	4,1	4,1		4,1		3,00			
			7	Жилая комната	5,87*3,29	19,3	19,3	19,3			3,00			
			Итого по кв. 56:				94,7	94,7	49,8	44,9				
		57	1	Холл	3,98*2,42 -1,31*1,11	8,2	8,2		8,2		3,00			
			2	Санузел	1,98*1,23	2,4	2,4		2,4		3,00			
			3	Кухня-гостиная	6,26*3,67 -1,29*0,18 -1,03*0,97	21,7	21,7		21,7		3,00			
			4	Жилая комната	4,06*2,80	11,4	11,4	11,4			3,00			
			5	Жилая комната	4,06*3,13 -1,31*0,17	12,5	12,5	12,5			3,00			
			6	Санузел	2,15*1,94	4,2	4,2		4,2		3,00			
			Итого по кв. 57:				60,4	60,4	23,9	36,5				
		58	1	Комната-студия	6,54*4,26 -2,31*2,14	22,9	22,9	22,9			3,00			
			2	Санузел	2,22*1,80 -0,53*0,10	3,9	3,9		3,9		3,00			
			Итого по кв. 58:				26,8	26,8	22,9	3,9				
		59	1	Холл	2,33*2,06	4,8	4,8		4,8		3,00			
			2	Санузел	2,23*1,71	3,8	3,8		3,8		3,00			
			3	Кухня	4,42*3,47 -1,31*0,15	15,1	15,1		15,1		3,00			
			4	Жилая комната	6,55*3,59 -2,14*1,18	21,0	21,0	21,0			3,00			
			Итого по кв. 59:				44,7	44,7	21,0	23,7				
		60	1	Холл	5,69*3,92 -4,23*0,52 -2,25*1,50	16,7	16,7		16,7		3,00			
			2	Жилая комната	6,73*3,31	22,3	22,3	22,3			3,00			
			3	Санузел	3,10*1,83 -0,64*0,17 -0,64*0,14	5,5	5,5		5,5		3,00			
			4	Жилая комната	4,92*3,00	14,8	14,8	14,8			3,00			
			5	Жилая комната	4,92*3,00 -1,31*0,17*2,00 -0,93*0,17	14,2	14,2	14,2			3,00			
			6	Кухня-гостиная	4,42*3,37	14,9	14,9		14,9		3,00			
			7	Санузел	1,83*1,74	3,2	3,2		3,2		3,00			
			Итого по кв. 60:				91,6	91,6	51,3	40,3				
		161	1	Холл	2,33*2,05	4,8	4,8		4,8		3,00			
			2	Санузел	2,20*1,77	3,9	3,9		3,9		3,00			
			3	Кухня	4,42*3,42 -1,30*0,17	14,9	14,9		14,9		3,00			
			4	Жилая комната	6,54*2,85 -2,13*1,18	16,1	16,1	16,1			3,00			
			Итого по кв. 161:				39,7	39,7	16,1	23,6				
		162	1	Холл	4,25*2,96 -1,89*0,87 -1,81*0,30	10,4	10,4		10,4		3,00			
			2	Жилая комната	5,87*2,97	17,4	17,4	17,4			3,00			
			3	Санузел	2,30*1,82 -0,61*0,17	4,1	4,1		4,1		3,00			
			4	Санузел	1,86*1,43 -0,32*0,17	2,6	2,6		2,6		3,00			
			5	Жилая комната	4,93*3,10	15,3	15,3	15,3			3,00			
			6	Кухня-гостиная	3,48*6,55 -1,32*0,17 -1,48*0,33 -1,47*1,65	19,7	19,7		19,7		3,00			
			Итого по кв. 162:				69,5	69,5	32,7	36,8				
		163	1	Холл	4,32*2,57 -1,30*1,12 -1,12*0,26	9,4	9,4		9,4		3,00			
			2	Санузел	1,82*1,23	2,2	2,2		2,2		3,00			
			3	Кухня-гостиная	6,13*3,48 -1,22*0,17 -0,99*0,78	20,4	20,4		20,4		3,00			
			4	Жилая комната	3,80*2,81	10,7	10,7	10,7			3,00			
			5	Жилая комната	4,01*3,27 -1,42*0,17	12,9	12,9	12,9			3,00			
			6	Санузел	2,08*1,75	3,6	3,6		3,6		3,00			

1	2	3	4	5	6	7	8	9	10	11	12	13	14	15
Итого по кв. 163:						59,2	59,2	23,6	35,6					
		164	1	Холл	4,48*3,43 -2,46*2,12 -0,99*0,17	10,0	10,0		10,0		3,00			
			2	Санузел	2,36*1,73 -1,71*0,46	3,3	3,3		3,3		3,00			
			3	Жилая комната	4,49*3,11	14,0	14,0	14,0			3,00			
			4	Жилая комната	(4,01+4,50)/2*5,88 -1,59*0,17 -1,32*0,17	24,5	24,5	24,5			3,00			
			5	Жилая комната	(3,73+3,98)/2*3,28 -0,93*0,17 -1,04*0,17	12,3	12,3	12,3			3,00			
			6	Кухня-гостиная	(5,54+5,23)/2*3,08	16,6	16,6		16,6		3,00			
			7	Санузел	1,79*3,08	5,5	5,5		5,5		3,00			
Итого по кв. 164:						86,2	86,2	50,8	35,4					
		165	1	Холл	4,77*4,20 -2,20*0,25 -2,12*1,95	15,4	15,4		15,4		3,00			
			2	Санузел	1,87*1,87 -0,69*0,17	3,4	3,4		3,4		3,00			
			3	Гостиная	(4,78+5,07)/2*3,59 -1,30*0,17	17,5	17,5	17,5			3,00			
			4	Жилая комната	(4,74+4,47)/2*3,02	13,9	13,9	13,9			3,00			
			5	Санузел	3,67*1,82 -1,00*0,16 -1,48*0,43	5,9	5,9		5,9		3,00			
			6	Жилая комната	3,56*3,08 -0,76*0,17 -1,27*0,48 -0,93*0,12	10,1	10,1	10,1			3,00			
			7	Кухня	3,31*3,09 -2,32*0,23	9,7	9,7		9,7		3,00			
Итого по кв. 165:						75,9	75,9	41,5	34,4					
		277	1	Холл	4,44*4,10 -2,17*2,05 -0,25*0,03	13,7	13,7		13,7		2,95			
			2	Санузел	2,10*1,39	2,9	2,9		2,9		2,95			
			3	Кухня-гостиная	(4,65+4,37)/2*3,27 -1,00*0,17	14,6	14,6		14,6		2,95			
			4	Жилая комната	(4,68+4,94)/2*3,00	14,4	14,4	14,4			2,95			
			5	Санузел	2,40*1,81 -0,71*0,17	4,2	4,2		4,2		2,95			
			6	Кладовая	1,62*1,39 -0,22*0,17	2,2	2,2		2,2		2,95			
			7	Жилая комната	(5,98+6,23)/2*3,27 -0,09*0,43 -0,93*0,17 -1,00*0,17	19,6	19,6	19,6			2,95			
			8	Жилая комната	(6,37+6,63)/2*3,00	19,5	19,5	19,5			2,95			
Итого по кв. 277:						91,1	91,1	53,5	37,6					
		278	1	Комната-студия	(6,62+6,26)/2*4,39 -2,27*2,41	22,8	22,8	22,8			2,95			
			2	Санузел	2,33*1,92 -0,54*0,15	4,4	4,4		4,4		2,95			
Итого по кв. 278:						27,2	27,2	22,8	4,4					
		279	1	Холл	4,39*2,58 -1,32*1,24	9,7	9,7		9,7		2,95			
			2	Санузел	1,90*1,14	2,2	2,2		2,2		2,95			
			3	Кухня-гостиная	(6,40+6,08)/2*3,37 -0,79*0,66	20,5	20,5		20,5		2,95			
			4	Жилая комната	(3,59+3,84)/2*3,13 -1,00*0,17 -1,25*0,17	11,2	11,2	11,2			2,95			
			5	Жилая комната	(3,91+4,18)/2*3,10	12,5	12,5	12,5			2,95			
			6	Санузел	2,15*1,84	4,0	4,0		4,0		2,95			
Итого по кв. 279:						60,1	60,1	23,7	36,4					
		280	1	Холл	2,29*2,08	4,8	4,8		4,8		2,95			
			2	Санузел	2,28*1,76	4,0	4,0		4,0		2,95			
			3	Кухня	(4,40+4,10)/2*3,47 -1,00*0,17	14,6	14,6		14,6		2,95			
			4	Жилая комната	(6,57+6,90)/2*3,60 -2,15*1,18	21,7	21,7	21,7			2,95			
Итого по кв. 280:						45,1	45,1	21,7	23,4					
		281	1	Холл	3,35*3,90 -2,75*1,30 -2,49*0,44	8,4	8,4		8,4		2,95			
			2	Жилая комната	(6,00+6,27)/2*3,31 -0,31*1,88	19,7	19,7	19,7			2,95			
			3	Санузел	1,90*1,36 -0,48*0,17	2,5	2,5		2,5		2,95			
			4	Санузел	2,30*1,79 -0,46*0,17	4,0	4,0		4,0		2,95			
			5	Жилая комната	(5,67+5,42)/2*3,02 -1,88*0,65 -1,31*0,17	15,3	15,3	15,3			2,95			
			6	Кухня-гостиная	(6,69+6,41)/2*3,26 -1,50*0,47 -0,65*0,17	20,5	20,5		20,5		2,95			
Итого по кв. 281:						70,4	70,4	35,0	35,4					
		282	1	Холл	4,17*2,57 -1,44*1,30 -1,37*0,27	8,5	8,5		8,5		2,95			
			2	Санузел	2,15*1,75	3,8	3,8		3,8		2,95			
			3	Жилая комната	(3,87+4,10)/2*3,08 -1,27*0,17	12,1	12,1	12,1			2,95			
			4	Жилая комната	(3,84+3,62)/2*2,85	10,6	10,6	10,6			2,95			

1	2	3	4	5	6	7	8	9	10	11	12	13	14	15
			5	Кухня-гостиная	(6,14+6,37)/2*3,24 -0,55*0,85 -1,55*0,17	19,5	19,5		19,5		2,95			
			6	Санузел	1,90*1,22	2,3	2,3		2,3		2,95			
Итого по кв. 282:						56,8	56,8	22,7	34,1					
		447	1	Холл	4,17*2,71 -2,97*0,65 -0,39*0,32	9,2	9,2		9,2		3,00			
			2	Санузел	1,41*1,30	1,8	1,8		1,8		3,00			
			3	Кухня-гостиная	(5,42+5,15)/2*3,10	16,4	16,4		16,4		3,00			
			4	Жилая комната	(4,37+4,12)/2*2,99 -1,28*0,66 -1,00*0,17 -1,25*0,17	11,5	11,5	11,5			3,00			
			5	Жилая комната	(4,11+4,67)/2*3,10	13,6	13,6	13,6			3,00			
			6	Санузел	1,92*1,75	3,4	3,4		3,4		3,00			
Итого по кв. 447:						55,9	55,9	25,1	30,8					
		448	1	Холл	4,56*3,56 -3,13*0,25 -2,49*1,61 -0,02*1,86	11,4	11,4		11,4		3,00			
			2	Кухня-гостиная	(6,85+6,54)/2*3,51 -1,30*0,17 -2,62*0,31	22,5	22,5		22,5		3,00			
			3	Жилая комната	(4,74+4,47)/2*3,00	13,8	13,8	13,8			3,00			
			4	Жилая комната	(4,99+4,48)/2*3,08 -1,00*0,17 -0,92*0,17 -2,51*0,02	14,2	14,2	14,2			3,00			
			5	Санузел	1,70*1,11	1,9	1,9		1,9		3,00			
			6	Санузел	2,63*1,77	4,7	4,7		4,7		3,00			
			7	Гардероб	1,77*1,33	2,4	2,4		2,4		3,00			
Итого по кв. 448:						70,9	70,9	28,0	42,9					
		449	1	Холл	4,37*2,40 -1,21*1,33 -0,45*0,07	8,8	8,8		8,8		3,00			
			2	Санузел	2,00*1,12	2,2	2,2		2,2		3,00			
			3	Кухня-гостиная	(6,55+6,23)/2*3,48 -1,28*0,17 -0,91*0,76	21,3	21,3		21,3		3,00			
			4	Жилая комната	(4,03+3,77)/2*2,85	11,1	11,1	11,1			3,00			
			5	Жилая комната	(4,36+3,78)/2*3,27 -1,02*0,17	13,1	13,1	13,1			3,00			
			6	Санузел	1,96*1,75	3,4	3,4		3,4		3,00			
Итого по кв. 449:						59,9	59,9	24,2	35,7					
		450	1	Холл	2,15*2,21	4,8	4,8		4,8		3,00			
			2	Санузел	2,26*1,79 -0,79*0,10	4,0	4,0		4,0		3,00			
			3	Жилая комната	(4,61+4,32)/2*3,56 -1,28*0,17	15,7	15,7	15,7			3,00			
			4	Кухня-гостиная	(5,96+6,08)/2*2,91 -1,80*0,98 -1,32*0,08	15,6	15,6		15,6		3,00			
Итого по кв. 450:						40,1	40,1	15,7	24,4					
		451	1	Холл	2,16*2,05	4,4	4,4		4,4		3,00			
			2	Кухня-гостиная	(5,96+6,51)/2*2,98 -1,80*1,02 -1,25*0,17	16,5	16,5		16,5		3,00			
			3	Жилая комната	(4,71+4,42)/2*3,49	15,9	15,9	15,9			3,00			
			4	Санузел	2,26*1,77	4,0	4,0		4,0		3,00			
Итого по кв. 451:						40,8	40,8	15,9	24,9					
		452	1	Холл	2,06*3,00	6,2	6,2		6,2		3,00			
			2	Санузел	1,76*2,28 -1,48*0,03	4,0	4,0		4,0		3,00			
			3	Жилая комната	(4,41+4,14)/2*3,78 -1,01*0,17	16,0	16,0	16,0			3,00			
			4	Кухня-гостиная	5,38*3,51 -1,58*0,68	17,8	17,8		17,8		3,00			
Итого по кв. 452:						44,0	44,0	16,0	28,0					
		453	1	Холл	2,11*2,07	4,4	4,4		4,4		3,00			
			2	Кухня-гостиная	6,49*3,25 -1,25*0,17 -1,78*0,68	19,7	19,7		19,7		3,00			
			3	Жилая комната	3,22*4,71 +(4,64+4,71)/2*0,59	17,9	17,9	17,9			3,00			
			4	Санузел	2,28*1,76	4,0	4,0		4,0		3,00			
Итого по кв. 453:						46,0	46,0	17,9	28,1					
		454	1	Холл	2,42*4,14 -1,22*1,12	8,7	8,7		8,7		3,00			
			2	Санузел	2,00*1,77	3,5	3,5		3,5		3,00			
			3	Жилая комната	(4,27+4,03)/2*3,06 -1,27*0,12	12,5	12,5	12,5			3,00			
			4	Жилая комната	(3,77+4,01)/2*2,85	11,1	11,1	11,1			3,00			
			5	Кухня-гостиная	(6,30+6,56)/2*3,67 -0,98*0,88 -1,64*0,17	22,5	22,5		22,5		3,00			
			6	Санузел	2,00*1,12	2,2	2,2		2,2		3,00			
Итого по кв. 454:						60,5	60,5	23,6	36,9					
		455	1	Холл	4,33*3,55 -2,20*1,88	11,2	11,2		11,2		3,00			
			2	Гардероб	1,80*1,11	2,0	2,0		2,0		3,00			

1	2	3	4	5	6	7	8	9	10	11	12	13	14	15
			3	Санузел	2,62*1,79	4,7	4,7		4,7		3,00			
			4	Санузел	1,17*1,67	2,0	2,0		2,0		3,00			
			5	Жилая комната	(4,75+4,49)/2*3,07 -0,94*0,17 -1,01*0,17 -2,47*0,02	13,8	13,8	13,8			3,00			
			6	Жилая комната	(4,81+5,04)/2*2,85	14,0	14,0	14,0			3,00			
			7	Кухня-гостиная	(6,22+6,55)/2*3,66 -1,29*0,17 -1,46*0,25	22,8	22,8		22,8		3,00			
Итого по кв. 455:						70,5	70,5	27,8	42,7					
		456	1	Холл	4,38*2,49 -1,74*1,38	8,5	8,5		8,5		3,00			
			2	Санузел	2,08*1,76 -1,35*0,05	3,6	3,6		3,6		3,00			
			3	Жилая комната	4,26*3,19 -1,25*0,17	13,4	13,4	13,4			3,00			
			4	Жилая комната	4,27*2,95	12,6	12,6	12,6			3,00			
			5	Кухня-гостиная	6,54*3,04 -1,09*0,34 -1,25*0,17	19,3	19,3		19,3		3,00			
			6	Санузел	1,99*1,06	2,1	2,1		2,1		3,00			
Итого по кв. 456:						59,5	59,5	26,0	33,5					
		646	1	Холл	4,14*2,70 -3,04*0,67 -0,56*0,32	9,0	9,0		9,0		3,00			
			2	Санузел	1,42*1,29	1,8	1,8		1,8		3,00			
			3	Кухня-гостиная	(5,41+4,88)/2*3,10	15,9	15,9		15,9		3,00			
			4	Жилая комната	(4,40+4,67)/2*3,04 -1,25*0,17 -1,20*0,67	12,8	12,8	12,8			3,00			
			5	Жилая комната	(4,10+4,38)/2*3,06 -1,26*0,17	12,8	12,8	12,8			3,00			
			6	Санузел	1,73*1,94	3,4	3,4		3,4		3,00			
Итого по кв. 646:						55,7	55,7	25,6	30,1					
		647	1	Холл	5,49*3,91 -4,29*0,51	19,3	19,3		19,3		3,00			
			2	Санузел	1,89*1,70	3,2	3,2		3,2		3,00			
			3	Кухня-гостиная	(4,12+4,67)/2*3,15	13,8	13,8		13,8		3,00			
			4	Жилая комната	(5,17+4,91)/2*3,04 -1,29*0,17 -0,93*0,17 -1,25*0,17	14,7	14,7	14,7			3,00			
			5	Жилая комната	(4,88+4,67)/2*3,01 -1,38*0,06	14,3	14,3	14,3			3,00			
			6	Санузел	3,08*1,81 -0,74*0,17	5,4	5,4		5,4		3,00			
			7	Жилая комната	(6,46+6,98)/2*3,31	22,2	22,2	22,2			3,00			
Итого по кв. 647:						92,9	92,9	51,2	41,7					
		648	1	Холл	4,20*2,40 -1,22*1,73	8,0	8,0		8,0		3,00			
			2	Санузел	2,01*1,14	2,3	2,3		2,3		3,00			
			3	Кухня-гостиная	(6,51+6,17)/2*3,05 -1,29*0,17 -0,85*0,37	18,8	18,8		18,8		3,00			
			4	Жилая комната	(4,03+3,76)/2*3,00	11,7	11,7	11,7			3,00			
			5	Жилая комната	(4,28+3,76)/2*3,13 -1,01*0,17	12,4	12,4	12,4			3,00			
			6	Санузел	2,12*1,92	4,1	4,1		4,1		3,00			
Итого по кв. 648:						57,3	57,3	24,1	33,2					
		649	1	Холл	2,46*1,81	4,5	4,5		4,5		3,00			
			2	Жилая комната	(6,42+6,22)/2*2,97 -1,52*1,21 -1,33*0,17	16,7	16,7	16,7			3,00			
			3	Кухня	(4,67+4,38)/2*3,51 -0,44*0,01 -0,52*2,27	14,7	14,7		14,7		3,00			
			4	Санузел	2,30*1,76	4,0	4,0		4,0		3,00			
Итого по кв. 649:						39,9	39,9	16,7	23,2					
		650	1	Холл	4,29*1,80	7,7	7,7		7,7		3,00			
			2	Санузел	1,76*2,30	4,0	4,0		4,0		3,00			
			3	Кухня-гостиная	(4,97+4,37)/2*3,47 -2,25*0,50 -1,25*0,17	14,9	14,9		14,9		3,00			
			4	Жилая комната	(4,97+4,70)/2*3,00	14,5	14,5	14,5			3,00			
Итого по кв. 650:						41,1	41,1	14,5	26,6					
		651	1	Холл	2,79*2,06	5,7	5,7		5,7		3,00			
			2	Жилая комната	(5,50+5,22)/2*3,60 -1,01*0,17 -1,69*1,10	17,3	17,3	17,3			3,00			
			3	Кухня	(4,12+4,72)/2*3,49	15,4	15,4		15,4		3,00			
			4	Санузел	2,32*1,73	4,0	4,0		4,0		3,00			
Итого по кв. 651:						42,4	42,4	17,3	25,1					
		652	1	Холл	2,34*2,07	4,8	4,8		4,8		3,00			
			2	Санузел	2,25*1,83 -0,51*0,12	4,1	4,1		4,1		3,00			
			3	Кухня	(4,72+4,45)/2*3,46 -1,35*0,17	15,6	15,6		15,6		3,00			
			4	Жилая комната	(6,25+6,57)/2*3,50 -1,31*0,08 -2,07*1,23	19,8	19,8	19,8			3,00			
Итого по кв. 652:						44,3	44,3	19,8	24,5					

1	2	3	4	5	6	7	8	9	10	11	12	13	14	15
		653	1	Холл	4,59*3,35 -3,28*0,47 -3,56*1,25 -2,10*0,04	9,3	9,3		9,3		3,00			
			2	Жилая комната	(6,56+5,97)/2*3,30 -0,42*0,04	20,7	20,7	20,7			3,00			
			3	Санузел	1,68*1,40 -0,30*0,17	2,3	2,3		2,3		3,00			
			4	Санузел	2,30*1,79 -0,59*0,17	4,0	4,0		4,0		3,00			
			5	Жилая комната	(5,70+5,46)/2*3,00 -1,89*0,77	15,3	15,3	15,3			3,00			
			6	Кухня-гостиная	(6,72+6,46)/2*3,50 -1,30*0,17 -0,85*0,17 -1,35*0,40	22,2	22,2		22,2		3,00			
Итого по кв. 653:						73,8	73,8	36,0	37,8					
		654	1	Холл	4,32*2,79 -1,57*1,31 -1,71*0,27 -0,36*0,02	9,5	9,5		9,5		3,00			
			2	Санузел	2,37*1,75 -1,27*0,02	4,1	4,1		4,1		3,00			
			3	Жилая комната	(3,39+3,94)/2*3,27 -1,25*0,17	11,8	11,8	11,8			3,00			
			4	Жилая комната	(3,94+3,70)/2*2,81	10,7	10,7	10,7			3,00			
			5	Кухня-гостиная	(5,97+6,21)/2*3,10 -1,28*0,17 -1,26*0,72 -0,39*0,24	17,7	17,7		17,7		3,00			
			6	Санузел	1,95*1,13	2,2	2,2		2,2		3,00			
Итого по кв. 654:						56,0	56,0	22,5	33,5					
Итого по 13-му этажу:						2050,9	2050,9	960,9	1090,0					

Литера	№ Этажа	№ Помещения	№ Комнаты	Назначение комнаты	Формула подсчета площади	Общая площадь помещения с учетом лоджий, балконов, веранд, террас, (кв.м.)	Общая площадь нежилого помещения (кв.м.)	В том числе площадь		Площадь лоджий, балконов, веранд, террас, (кв.м.)	Высота помещений по внутреннему обмеру, м	Площадь помещений общего пользования (кв.м.)	Возведено, реконструировано, перепланировано без разрешения	Примечание
								Основная	Вспомогательная					
1	2	3	4	5	6	7	8	9	10	11	12	13	14	15
	13		I	ЛК-1	2,57*5,15	13,2					3,00	13,2		
			II	Лифтовой холл	6,52*4,20 -1,42*2,13 -3,67*2,08	16,7					3,00	16,7		
			III	Коридор	14,38*1,57	22,6					3,00	22,6		
			IV	ЛК-2	(5,53+5,72)/2*2,53	14,2					3,00	14,2		
			V	Тамбур-шлюз	1,83*1,53	2,8					3,00	2,8		
			VI	Коридор	9,59*1,57 +8,02*1,58	27,7					3,00	27,7		
			VII	Лифтовой холл	4,44*2,26 -1,40*0,74	9,0					3,00	9,0		
			VIII	ЛК-3	5,18*2,54	13,2					2,95	13,2		
			IX	Лифтовой холл	(6,22+6,40)/2*2,11 +2,09*1,45	16,3					2,95	16,3		
			X	Коридор	19,30*1,57	30,3					2,95	30,3		
			XI	ЛК-4	5,16*2,57	13,3					3,00	13,3		
			XII	Лифтовой холл	(8,33+8,10)/2*2,10 +2,01*1,44	20,1					3,00	20,1		
			XIII	Коридор	15,10*1,56	23,6					3,00	23,6		
			XIV	Коридор	17,91*1,56	27,9					3,00	27,9		
			XV	ЛК-5	5,17*2,56	13,2					3,00	13,2		
			XVI	Лифтовой холл	(8,25+8,45)/2*2,12 +2,01*1,44	20,6					3,00	20,6		
			XVII	Коридор	13,46*1,56	21,0					3,00	21,0		
			XVIII	Коридор	14,17*1,56	22,1					3,00	22,1		
			XIX	Технический балкон для кондиционеров	3,56*1,36	4,8					3,00	4,8		
			XX	Технический балкон для кондиционеров	2,00*1,14 -0,49*0,51	2,0					3,00	2,0		
			XXI	Технический балкон для кондиционеров	(1,39+1,38)/2*0,79 +(1,09+1,22)/2*2,60	4,1					2,95	4,1		
			XXII	Технический балкон для кондиционеров	(1,66+1,18)/2*3,52	5,0					3,00	5,0		
			XXIII	Технический балкон для кондиционеров	(1,60+1,03)/2*2,91 +(1,60+1,57)/2*0,62	4,8					3,00	4,8		
Итого по 13-му этажу:						348,5						348,5		

Литера	№ Этажа	№ Помещения	№ Комнаты	Назначение комнаты	Формула подсчета площади	Площадь с учетом лоджий, балконов, веранд, террас, (кв.м.)	Общая площадь жилого помещения (кв.м.)	В том числе площадь		Площадь лоджий, балконов, веранд, террас, (кв.м.)	Высота помещений по внутреннему обмеру, м	Площадь помещений общего пользования (кв.м.)	Возведено, реконструировано, перепланировано без разрешения	Примечание	
								Жилая	Подсобная						
1	2	3	4	5	6	7	8	9	10	11	12	13	14	15	
	14	61	1	Холл	5,75*4,02 -4,35*0,85 -1,65*1,60	16,8	16,8		16,8		3,00				
			2	Кухня-гостиная	6,32*3,37 -1,90*0,06	21,2	21,2		21,2		3,00				
			3	Жилая комната	5,15*3,01 -1,30*0,17 -0,93*0,16	15,1	15,1	15,1			3,00				
			4	Жилая комната	5,14*3,01 -1,31*0,17	15,2	15,2	15,2			3,00				
			5	Санузел	1,64*1,43 -0,31*0,17	2,3	2,3		2,3		3,00				
			6	Санузел	2,30*1,82 -0,63*0,17	4,1	4,1		4,1		3,00				
			7	Жилая комната	5,88*3,30	19,4	19,4	19,4			3,00				
			Итого по кв. 61:				94,1	94,1	49,7	44,4					
		62	1	Холл	3,97*2,42 -1,31*1,13	8,1	8,1		8,1		3,00				
			2	Санузел	2,01*1,23	2,5	2,5		2,5		3,00				
			3	Кухня-гостиная	6,29*3,67 -1,31*0,17 -1,05*0,98	21,8	21,8		21,8		3,00				
			4	Жилая комната	4,06*2,79	11,3	11,3	11,3			3,00				
			5	Жилая комната	4,05*3,12 -1,30*0,17	12,4	12,4	12,4			3,00				
			6	Санузел	2,14*1,94	4,2	4,2		4,2		3,00				
			Итого по кв. 62:				60,3	60,3	23,7	36,6					
		63	1	Комната-студия	6,55*4,26 -2,31*2,15	22,9	22,9	22,9			3,00				
			2	Санузел	2,23*1,78 -0,05*0,56	3,9	3,9		3,9		3,00				
			Итого по кв. 63:				26,8	26,8	22,9	3,9					
		64	1	Холл	2,35*2,06	4,8	4,8		4,8		3,00				
			2	Санузел	2,23*1,74 -0,05*1,72	3,8	3,8		3,8		3,00				
			3	Кухня	4,43*3,47 -1,31*0,17	15,1	15,1		15,1		3,00				
			4	Жилая комната	6,56*3,61 -2,15*1,19	21,1	21,1	21,1			3,00				
			Итого по кв. 64:				44,8	44,8	21,1	23,7					
		65	1	Холл	5,70*3,92 -2,24*1,50 -4,24*0,53	16,7	16,7		16,7		3,00				
			2	Жилая комната	6,73*3,29	22,1	22,1	22,1			3,00				
			3	Санузел	3,10*1,81 -0,63*0,13 -0,65*0,17	5,4	5,4		5,4		3,00				
			4	Жилая комната	4,92*2,99	14,7	14,7	14,7			3,00				
			5	Жилая комната	4,92*3,00 -1,31*0,17*2,00 -0,93*0,18	14,1	14,1	14,1			3,00				
			6	Кухня-гостиная	4,41*3,35	14,8	14,8		14,8		3,00				
			7	Санузел	1,82*1,72	3,1	3,1		3,1		3,00				
			Итого по кв. 65:				90,9	90,9	50,9	40,0					
		166	1	Холл	2,31*2,06	4,8	4,8		4,8		3,00				
			2	Санузел	2,20*1,77	3,9	3,9		3,9		3,00				
			3	Кухня	4,41*3,43 -1,30*0,17	14,9	14,9		14,9		3,00				
			4	Жилая комната	6,55*2,84 -2,14*1,17	16,1	16,1	16,1			3,00				
			Итого по кв. 166:				39,7	39,7	16,1	23,6					
		167	1	Холл	4,24*3,01 -1,92*0,85 -1,81*0,34	10,5	10,5		10,5		3,00				
			2	Жилая комната	5,87*2,95	17,3	17,3	17,3			3,00				
			3	Санузел	2,30*1,82 -0,61*0,17	4,1	4,1		4,1		3,00				
			4	Санузел	1,87*1,44 -0,32*0,17	2,6	2,6		2,6		3,00				
			5	Жилая комната	4,93*3,10 -1,91*0,02	15,2	15,2	15,2			3,00				
			6	Кухня-гостиная	3,48*6,55 -1,30*0,17 -1,48*1,63 -1,45*0,35	19,7	19,7		19,7		3,00				
			Итого по кв. 167:				69,4	69,4	32,5	36,9					
		168	1	Холл	4,08*1,97 -1,48*0,98 -0,64*0,26 +0,94*0,62	7,0	7,0		7,0		3,00				
			2	Санузел	1,33*0,90	1,2	1,2		1,2		3,00				
			3	Кухня-гостиная	6,27*3,35 -2,84*0,36	20,0	20,0		20,0		3,00				
			4	Жилая комната	4,39*2,98 -1,21*0,17	12,9	12,9	12,9			3,00				
			5	Жилая комната	3,79*3,27 -1,20*0,17	12,2	12,2	12,2			3,00				
			6	Санузел	2,08*2,24	4,7	4,7		4,7		3,00				
			Итого по кв. 168:				58,0	58,0	25,1	32,9					

1	2	3	4	5	6	7	8	9	10	11	12	13	14	15
		169	1	Холл	4,46*3,42 -2,47*2,13 -1,00*0,15	9,8	9,8		9,8		3,00			
			2	Санузел	2,36*1,72 -1,72*0,44	3,3	3,3		3,3		3,00			
			3	Жилая комната	4,50*3,09	13,9	13,9	13,9			3,00			
			4	Жилая комната	(4,24+3,71)/2*5,67 -1,40*0,18 -1,01*0,17	22,1	22,1	22,1			3,00			
			5	Жилая комната	(4,02+4,29)/2*3,27 -0,93*0,17 -1,31*0,17	13,2	13,2	13,2			3,00			
			6	Кухня-гостиная	(5,00+5,30)/2*3,07	15,8	15,8		15,8		3,00			
			7	Санузел	1,80*3,08 -1,40*0,03	5,5	5,5		5,5		3,00			
Итого по кв. 169:						83,6	83,6	49,2	34,4					
		170	1	Холл	4,76*4,20 -2,21*0,25 -2,12*1,96	15,3	15,3		15,3		3,00			
			2	Санузел	1,88*1,89 -0,68*0,17	3,4	3,4		3,4		3,00			
			3	Гостиная	(4,48+4,77)/2*3,59 -0,99*0,17	16,4	16,4	16,4			3,00			
			4	Жилая комната	(4,74+5,02)/2*3,04	14,8	14,8	14,8			3,00			
			5	Санузел	3,67*1,82 -1,00*0,17 -1,47*0,42	5,9	5,9		5,9		3,00			
			6	Жилая комната	3,55*3,09 -0,75*0,17 -1,26*0,36 -2,19*0,14	10,1	10,1	10,1			3,00			
			7	Кухня	3,31*3,08 -2,32*0,21	9,7	9,7		9,7		3,00			
Итого по кв. 170:						75,6	75,6	41,3	34,3					
		283	1	Холл	4,45*4,10 -2,19*2,06 -0,25*0,02	13,7	13,7		13,7		2,95			
			2	Санузел	2,10*1,38	2,9	2,9		2,9		2,95			
			3	Кухня-гостиная	(4,67+4,94)/2*3,28 -1,29*0,17	15,5	15,5		15,5		2,95			
			4	Жилая комната	(4,36+4,64)/2*3,00	13,5	13,5	13,5			2,95			
			5	Санузел	2,40*1,80 -0,70*0,17	4,2	4,2		4,2		2,95			
			6	Кладовая	1,62*1,40 -0,22*0,17	2,2	2,2		2,2		2,95			
			7	Жилая комната	(6,26+6,46)/2*3,26 -0,07*0,43 -0,92*0,17 -1,29*0,17 -1,80*0,02	20,3	20,3	20,3			2,95			
			8	Жилая комната	(5,96+6,22)/2*3,00	18,3	18,3	18,3			2,95			
Итого по кв. 283:						90,6	90,6	52,1	38,5					
		284	1	Комната-студия	(6,57+6,94)/2*4,41 -2,40*2,26	24,4	24,4	24,4			2,95			
			2	Санузел	2,31*1,90 -0,54*0,15	4,3	4,3		4,3		2,95			
Итого по кв. 284:						28,7	28,7	24,4	4,3					
		285	1	Холл	4,39*2,58 -1,34*1,23	9,7	9,7		9,7		2,95			
			2	Санузел	1,90*1,15	2,2	2,2		2,2		2,95			
			3	Кухня-гостиная	(5,83+6,12)/2*3,36 -0,66*0,82	19,5	19,5		19,5		2,95			
			4	Жилая комната	(3,89+4,14)/2*3,14 -1,29*0,17 -1,55*0,17	12,1	12,1	12,1			2,95			
			5	Жилая комната	(3,58+3,86)/2*3,10	11,5	11,5	11,5			2,95			
			6	Санузел	2,15*1,85	4,0	4,0		4,0		2,95			
Итого по кв. 285:						59,0	59,0	23,6	35,4					
		286	1	Холл	2,30*2,07	4,8	4,8		4,8		2,95			
			2	Санузел	2,27*1,75	4,0	4,0		4,0		2,95			
			3	Кухня	(4,72+4,45)/2*3,47 -1,34*0,17	15,7	15,7		15,7		2,95			
			4	Жилая комната	(6,25+6,57)/2*3,60 -2,15*1,18	20,5	20,5	20,5			2,95			
Итого по кв. 286:						45,0	45,0	20,5	24,5					
		287	1	Холл	3,36*3,92 -2,76*1,32 -2,49*0,45	8,4	8,4		8,4		2,95			
			2	Жилая комната	(6,24+6,51)/2*3,31 -0,31*1,88	20,5	20,5	20,5			2,95			
			3	Санузел	1,90*1,37 -0,47*0,17	2,5	2,5		2,5		2,95			
			4	Санузел	2,30*1,78 -0,46*0,17	4,0	4,0		4,0		2,95			
			5	Жилая комната	(5,35+5,11)/2*3,01 -1,88*0,63 -1,00*0,17	14,4	14,4	14,4			2,95			
			6	Кухня-гостиная	(6,72+6,96)/2*3,26 -1,47*0,50 -0,68*0,17	21,4	21,4		21,4		2,95			
Итого по кв. 287:						71,2	71,2	34,9	36,3					
		288	1	Холл	4,16*2,56 -1,44*1,30 -1,29*0,27	8,4	8,4		8,4		2,95			
			2	Санузел	2,15*1,75	3,8	3,8		3,8		2,95			
			3	Жилая комната	(3,60+3,84)/2*3,06 -1,00*0,17	11,2	11,2	11,2			2,95			
			4	Жилая комната	(4,16+3,91)/2*2,85	11,5	11,5	11,5			2,95			

1	2	3	4	5	6	7	8	9	10	11	12	13	14	15
			5	Кухня-гостиная	(5,85+6,10)/2*3,25 -0,56*0,87 -1,28*0,17	18,7	18,7		18,7		2,95			
			6	Санузел	1,90*1,21	2,3	2,3		2,3		2,95			
Итого по кв. 288:						55,9	55,9	22,7	33,2					
		457	1	Холл	4,17*2,70 -2,97*0,65 -0,40*0,31	9,2	9,2		9,2		3,00			
			2	Санузел	1,42*1,30	1,8	1,8		1,8		3,00			
			3	Кухня-гостиная	(5,43+5,14)/2*3,10	16,4	16,4		16,4		3,00			
			4	Жилая комната	(4,36+4,12)/2*3,00 -1,24*0,17 -1,28*0,65 -1,01*0,17	11,5	11,5	11,5			3,00			
			5	Жилая комната	(4,13+4,67)/2*3,10	13,6	13,6	13,6			3,00			
			6	Санузел	1,93*1,76	3,4	3,4		3,4		3,00			
Итого по кв. 457:						55,9	55,9	25,1	30,8					
		458	1	Холл	4,56*3,55 -3,14*0,25 -2,52*1,60 -1,86*0,02	11,3	11,3		11,3		3,00			
			2	Кухня-гостиная	(6,84+6,54)/2*3,52 -2,63*0,33 -1,30*0,17	22,5	22,5		22,5		3,00			
			3	Жилая комната	(4,49+4,74)/2*3,00	13,8	13,8	13,8			3,00			
			4	Жилая комната	(4,51+4,99)/2*3,07 -2,48*0,02 -2,48*0,02 -0,96*0,17	14,3	14,3	14,3			3,00			
			5	Санузел	1,71*1,08	1,8	1,8		1,8		3,00			
			6	Санузел	2,59*1,77	4,6	4,6		4,6		3,00			
			7	Гардероб	1,77*1,35	2,4	2,4		2,4		3,00			
Итого по кв. 458:						70,7	70,7	28,1	42,6					
		459	1	Холл	4,36*2,40 -1,22*1,31 -0,45*0,07	8,8	8,8		8,8		3,00			
			2	Санузел	1,99*1,13	2,2	2,2		2,2		3,00			
			3	Кухня-гостиная	(6,56+6,25)/2*3,46 -1,29*0,17 -0,92*0,77	21,2	21,2		21,2		3,00			
			4	Жилая комната	(3,77+4,02)/2*2,85	11,1	11,1	11,1			3,00			
			5	Жилая комната	(4,36+3,77)/2*3,27 -1,00*0,17	13,1	13,1	13,1			3,00			
			6	Санузел	1,95*1,75	3,4	3,4		3,4		3,00			
Итого по кв. 459:						59,8	59,8	24,2	35,6					
		460	1	Холл	2,21*2,15	4,8	4,8		4,8		3,00			
			2	Санузел	2,28*1,80 -0,81*0,04	4,1	4,1		4,1		3,00			
			3	Жилая комната	(4,62+4,31)/2*3,57 -1,29*0,17	15,7	15,7	15,7			3,00			
			4	Кухня-гостиная	(5,94+6,17)/2*2,89 -0,06*1,30 -1,88*0,99	15,6	15,6		15,6		3,00			
Итого по кв. 460:						40,2	40,2	15,7	24,5					
		461	1	Холл	2,17*2,06	4,5	4,5		4,5		3,00			
			2	Кухня-гостиная	(5,95+6,52)/2*2,99 -0,59*0,01 -0,59*0,01 -1,82*1,02	16,8	16,8		16,8		3,00			
			3	Жилая комната	(4,71+4,45)/2*3,49	16,0	16,0	16,0			3,00			
			4	Санузел	2,25*1,78	4,0	4,0		4,0		3,00			
Итого по кв. 461:						41,3	41,3	16,0	25,3					
		462	1	Холл	2,05*3,00	6,2	6,2		6,2		3,00			
			2	Санузел	1,73*2,26	3,9	3,9		3,9		3,00			
			3	Жилая комната	1,01*0,17 +(4,42+4,13)/2*3,78	16,0	16,0	16,0			3,00			
			4	Кухня-гостиная	5,39*3,50 -1,59*0,69	17,8	17,8		17,8		3,00			
Итого по кв. 462:						43,9	43,9	16,0	27,9					
		463	1	Холл	2,10*2,08	4,4	4,4		4,4		3,00			
			2	Кухня-гостиная	6,48*3,28 -1,25*0,17 -1,77*0,69	19,8	19,8		19,8		3,00			
			3	Жилая комната	3,80*4,70	17,9	17,9	17,9			3,00			
			4	Санузел	2,29*1,74	4,0	4,0		4,0		3,00			
Итого по кв. 463:						46,1	46,1	17,9	28,2					
		464	1	Холл	2,42*4,15 -1,22*1,12	8,7	8,7		8,7		3,00			
			2	Санузел	2,00*1,76	3,5	3,5		3,5		3,00			
			3	Жилая комната	(4,01+3,75)/2*3,07 -0,99*0,17	11,7	11,7	11,7			3,00			
			4	Жилая комната	(4,11+4,37)/2*2,86	12,1	12,1	12,1			3,00			
			5	Кухня-гостиная	(5,97+6,23)/2*3,67 -0,87*0,98 -1,32*0,17	21,3	21,3		21,3		3,00			
			6	Санузел	2,00*1,13	2,3	2,3		2,3		3,00			
Итого по кв. 464:						59,6	59,6	23,8	35,8					
		465	1	Холл	4,32*3,55 -2,20*1,90	11,2	11,2		11,2		3,00			
			2	Гардероб	1,81*1,10	2,0	2,0		2,0		3,00			

1	2	3	4	5	6	7	8	9	10	11	12	13	14	15
			3	Санузел	2,62*1,80	4,7	4,7		4,7		3,00			
			4	Санузел	1,66*1,16	1,9	1,9		1,9		3,00			
			5	Жилая комната	(5,03+4,79)/2*3,06 -0,96*0,17 -1,27*0,17 -0,03*2,47	14,6	14,6	14,6			3,00			
			6	Жилая комната	(4,49+4,73)/2*2,85	13,1	13,1	13,1			3,00			
			7	Кухня-гостиная	(6,55+6,86)/2*3,67 -1,62*0,18 -1,50*0,27	23,9	23,9		23,9		3,00			
Итого по кв. 465:						71,4	71,4	27,7	43,7					
		466	1	Холл	4,36*2,50 -1,72*1,40	8,5	8,5		8,5		3,00			
			2	Санузел	2,08*1,76 -0,05*1,34	3,6	3,6		3,6		3,00			
			3	Жилая комната	4,26*3,15 -1,25*0,17	13,2	13,2	13,2			3,00			
			4	Жилая комната	4,27*2,96	12,6	12,6	12,6			3,00			
			5	Кухня-гостиная	6,54*3,06 -1,09*0,37 -1,25*0,17	19,4	19,4		19,4		3,00			
			6	Санузел	2,00*1,10	2,2	2,2		2,2		3,00			
Итого по кв. 466:						59,5	59,5	25,8	33,7					
		655	1	Холл	4,13*2,71 -3,03*0,65 -0,55*0,31	9,1	9,1		9,1		3,00			
			2	Санузел	1,40*1,31	1,8	1,8		1,8		3,00			
			3	Кухня-гостиная	(5,41+4,86)/2*3,10	15,9	15,9		15,9		3,00			
			4	Жилая комната	(4,41+4,66)/2*3,03 -1,20*0,66 -1,25*0,17	12,7	12,7	12,7			3,00			
			5	Жилая комната	(4,13+4,38)/2*3,07 -1,26*0,17	12,8	12,8	12,8			3,00			
			6	Санузел	1,74*1,94	3,4	3,4		3,4		3,00			
Итого по кв. 655:						55,7	55,7	25,5	30,2					
		656	1	Холл	5,47*3,90 -4,30*0,51	19,1	19,1		19,1		3,00			
			2	Санузел	1,89*1,71	3,2	3,2		3,2		3,00			
			3	Кухня-гостиная	(4,11+4,66)/2*3,15	13,8	13,8		13,8		3,00			
			4	Жилая комната	(5,14+4,91)/2*3,04 -1,52*0,17 -0,93*0,17 -1,30*0,17	14,6	14,6	14,6			3,00			
			5	Жилая комната	(4,88+4,62)/2*3,01	14,3	14,3	14,3			3,00			
			6	Санузел	3,07*1,82 -0,76*0,17	5,5	5,5		5,5		3,00			
			7	Жилая комната	(6,47+6,98)/2*3,30	22,2	22,2	22,2			3,00			
Итого по кв. 656:						92,7	92,7	51,1	41,6					
		657	1	Холл	4,19*2,41 -1,22*1,71	8,0	8,0		8,0		3,00			
			2	Санузел	2,00*1,14	2,3	2,3		2,3		3,00			
			3	Кухня-гостиная	(6,49+6,14)/2*3,08 -1,30*0,17 -0,81*0,37	18,9	18,9		18,9		3,00			
			4	Жилая комната	(4,03+3,76)/2*2,99	11,6	11,6	11,6			3,00			
			5	Жилая комната	(4,28+3,76)/2*3,13 -1,01*0,17	12,4	12,4	12,4			3,00			
			6	Санузел	2,10*1,92	4,0	4,0		4,0		3,00			
Итого по кв. 657:						57,2	57,2	24,0	33,2					
		658	1	Холл	2,44*1,80	4,4	4,4		4,4		3,00			
			2	Жилая комната	(6,41+6,18)/2*2,98 -1,51*1,21 -1,30*0,17	16,7	16,7	16,7			3,00			
			3	Кухня	(4,65+4,37)/2*3,50 -2,26*0,51 -0,43*0,02	14,6	14,6		14,6		3,00			
			4	Санузел	2,30*1,74	4,0	4,0		4,0		3,00			
Итого по кв. 658:						39,7	39,7	16,7	23,0					
		659	1	Холл	4,28*1,79	7,7	7,7		7,7		3,00			
			2	Санузел	1,75*2,30	4,0	4,0		4,0		3,00			
			3	Кухня-гостиная	(4,37+4,98)/2*3,48 -0,02*0,42 -1,25*0,17 -0,02*0,42 -2,26*0,51	14,9	14,9		14,9		3,00			
			4	Жилая комната	(4,97+4,71)/2*3,00	14,5	14,5	14,5			3,00			
Итого по кв. 659:						41,1	41,1	14,5	26,6					
		660	1	Холл	2,78*2,06	5,7	5,7		5,7		3,00			
			2	Жилая комната	(5,50+5,20)/2*3,60 -1,01*0,17 -1,71*1,09	17,2	17,2	17,2			3,00			
			3	Кухня	(4,11+4,73)/2*3,47	15,3	15,3		15,3		3,00			
			4	Санузел	2,31*1,75 -0,04*1,80	4,0	4,0		4,0		3,00			
Итого по кв. 660:						42,2	42,2	17,2	25,0					
		661	1	Холл	2,35*2,07	4,9	4,9		4,9		3,00			
			2	Санузел	2,27*1,82 -0,51*0,09	4,1	4,1		4,1		3,00			
			3	Кухня	(4,72+4,45)/2*3,47 -1,33*0,17	15,7	15,7		15,7		3,00			
			4	Жилая комната	(6,25+6,57)/2*3,49 -1,31*0,08 -2,07*1,22	19,7	19,7	19,7			3,00			
Итого по кв. 661:						44,4	44,4	19,7	24,7					

1	2	3	4	5	6	7	8	9	10	11	12	13	14	15
		662	1	Холл	4,65*3,35 -3,55*1,26 -3,27*0,48 -2,08*0,03	9,5	9,5		9,5		3,00			
			2	Жилая комната	(5,95+6,53)/2*3,32 -0,46*0,03	20,7	20,7	20,7			3,00			
			3	Санузел	1,67*1,39 -0,29*0,17	2,3	2,3		2,3		3,00			
			4	Санузел	2,31*1,82 -0,60*0,17	4,1	4,1		4,1		3,00			
			5	Жилая комната	(5,45+5,71)/2*3,01 -1,91*0,77	15,3	15,3	15,3			3,00			
			6	Кухня-гостиная	(6,73+6,43)/2*3,47 -1,30*0,17 -1,33*0,39 -0,84*0,19	21,9	21,9		21,9		3,00			
Итого по кв. 662:						73,8	73,8	36,0	37,8					
		663	1	Холл	4,31*2,78 -1,58*1,31 -1,77*0,25	9,5	9,5		9,5		3,00			
			2	Санузел	2,36*1,72 -1,27*0,02	4,0	4,0		4,0		3,00			
			3	Жилая комната	(3,37+3,93)/2*3,25 -1,25*0,17	11,7	11,7	11,7			3,00			
			4	Жилая комната	(3,93+3,70)/2*2,80	10,7	10,7	10,7			3,00			
			5	Кухня-гостиная	(5,97+6,23)/2*3,10 -1,28*0,17 -1,28*0,72 -0,40*0,24	17,7	17,7		17,7		3,00			
			6	Санузел	1,94*1,13	2,2	2,2		2,2		3,00			
Итого по кв. 663:						55,8	55,8	22,4	33,4					
Итого по 14-му этажу:						2044,6	2044,6	958,1	1086,5					

Литера	№ Этажа	№ Помещения	№ Комнаты	Назначение комнаты	Формула подсчета площади	Общая площадь помещения с учетом лоджий, балконов, веранд, террас, (кв.м.)	Общая площадь нежилого помещения (кв.м.)	В том числе площадь		Площадь лоджий, балконов, веранд, террас, (кв.м.)	Высота помещений по внутреннему обмеру, м	Площадь помещений общего пользования (кв.м.)	Возведено, реконструировано, перепланировано без разрешения	Примечание
								Основная	Вспомогательная					
1	2	3	4	5	6	7	8	9	10	11	12	13	14	15
	14		I	ЛК-1	2,57*5,15	13,2					3,00	13,2		
			II	Лифтовой холл	6,52*4,20 -1,42*2,13 -3,67*2,08	16,7					3,00	16,7		
			III	Коридор	14,38*1,57	22,6					3,00	22,6		
			IV	ЛК-2	(5,84+6,06)/2*2,55	15,2					3,00	15,2		
			V	Тамбур-шлюз	1,83*1,53	2,8					3,00	2,8		
			VI	Коридор	9,59*1,57 +8,02*1,58	27,7					3,00	27,7		
			VII	Лифтовой холл	4,44*2,26 -1,40*0,74	9,0					3,00	9,0		
			VIII	ЛК-3	5,18*2,54	13,2					2,95	13,2		
			IX	Лифтовой холл	(6,48+6,64)/2*2,11 +2,09*1,49	17,0					2,95	17,0		
			X	Коридор	19,30*1,57	30,3					2,95	30,3		
			XI	ЛК-4	5,16*2,57	13,3					3,00	13,3		
			XII	Лифтовой холл	(8,33+8,10)/2*2,10 +2,01*1,44	20,1					3,00	20,1		
			XIII	Коридор	15,10*1,56	23,6					3,00	23,6		
			XIV	Коридор	17,91*1,56	27,9					3,00	27,9		
			XV	ЛК-5	5,17*2,56	13,2					3,00	13,2		
			XVI	Лифтовой холл	(8,25+8,45)/2*2,12 +2,01*1,44	20,6					3,00	20,6		
			XVII	Коридор	13,46*1,56	21,0					3,00	21,0		
			XVIII	Коридор	14,17*1,56	22,1					3,00	22,1		
			XIX	Технический балкон для кондиционеров	3,56*1,36	4,8					3,00	4,8		
			XX	Технический балкон для кондиционеров	2,00*1,14 -0,49*0,51	2,0					3,00	2,0		
			XXI	Технический балкон для кондиционеров	(1,14+1,45)/2*3,51	4,5					2,95	4,5		
			XXII	Технический балкон для кондиционеров	(1,66+1,18)/2*3,52	5,0					3,00	5,0		
			XXIII	Технический балкон для кондиционеров	(1,60+1,03)/2*2,91 +(1,57+1,60)/2*0,62	4,8					3,00	4,8		
Итого по 14-му этажу:						350,6						350,6		

Литера	№ Этажа	№ Помещения	№ Комнаты	Назначение комнаты	Формула подсчета площади	Площадь с учетом лоджий, балконов, веранд, террас, (кв.м.)	Общая площадь жилого помещения (кв.м.)	В том числе площадь		Площадь лоджий, балконов, веранд, террас, (кв.м.)	Высота помещений по внутреннему обмеру, м	Площадь помещений общего пользования (кв.м.)	Возведено, реконструировано, перепланировано без разрешения	Примечание
								Жилая	Подсобная					
1	2	3	4	5	6	7	8	9	10	11	12	13	14	15
	15	66	1	Холл	5,80*4,03 -4,40*0,85 -1,65*1,54	17,1	17,1		17,1		3,00			
			2	Кухня-гостиная	6,39*3,37 -1,92*0,07	21,4	21,4		21,4		3,00			
			3	Жилая комната	5,14*3,00 -1,30*0,17 -0,94*0,17	15,0	15,0	15,0			3,00			
			4	Жилая комната	5,14*3,03 -1,30*0,17	15,4	15,4	15,4			3,00			
			5	Санузел	1,64*1,43 -0,33*0,17	2,3	2,3		2,3		3,00			
			6	Санузел	2,30*1,83 -0,61*0,17	4,1	4,1		4,1		3,00			
			7	Жилая комната	5,87*3,30	19,4	19,4	19,4			3,00			
			Итого по кв. 66:				94,7	94,7	49,8	44,9				
		67	1	Холл	3,98*2,42 -1,31*1,12	8,2	8,2		8,2		3,00			
			2	Санузел	2,00*1,23	2,5	2,5		2,5		3,00			
			3	Кухня-гостиная	6,29*3,67 -1,30*0,17 -1,06*0,98	21,8	21,8		21,8		3,00			
			4	Жилая комната	4,06*2,81	11,4	11,4	11,4			3,00			
			5	Жилая комната	4,06*3,13 -1,31*0,17	12,5	12,5	12,5			3,00			
			6	Санузел	2,16*1,93	4,2	4,2		4,2		3,00			
			Итого по кв. 67:				60,6	60,6	23,9	36,7				
		68	1	Комната-студия	6,54*4,26 -2,15*2,31	22,9	22,9	22,9			3,00			
			2	Санузел	1,79*2,23 -0,56*0,10	3,9	3,9		3,9		3,00			
			Итого по кв. 68:				26,8	26,8	22,9	3,9				
		69	1	Холл	2,35*2,06	4,8	4,8		4,8		3,00			
			2	Санузел	1,68*2,22	3,7	3,7		3,7		3,00			
			3	Кухня	4,42*3,47 -1,30*0,17	15,1	15,1		15,1		3,00			
			4	Жилая комната	6,55*3,59 -2,14*1,17	21,0	21,0	21,0			3,00			
			Итого по кв. 69:				44,6	44,6	21,0	23,6				
		70	1	Холл	5,71*3,91 -4,24*0,51 -2,27*1,52	16,7	16,7		16,7		3,00			
			2	Жилая комната	6,73*3,31	22,3	22,3	22,3			3,00			
			3	Санузел	3,09*1,81 -0,65*0,16	5,5	5,5		5,5		3,00			
			4	Жилая комната	4,92*3,01 -1,65*0,04	14,7	14,7	14,7			3,00			
			5	Жилая комната	4,92*2,99 -1,31*0,17*2,00 -0,93*0,17	14,1	14,1	14,1			3,00			
			6	Кухня-гостиная	4,42*3,37	14,9	14,9		14,9		3,00			
			7	Санузел	1,84*1,73	3,2	3,2		3,2		3,00			
			Итого по кв. 70:				91,4	91,4	51,1	40,3				
		171	1	Холл	2,32*2,06	4,8	4,8		4,8		3,00			
			2	Санузел	2,20*1,76	3,9	3,9		3,9		3,00			
			3	Кухня	4,42*3,43 -1,31*0,17	14,9	14,9		14,9		3,00			
			4	Жилая комната	6,55*2,84 -2,14*1,18	16,1	16,1	16,1			3,00			
			Итого по кв. 171:				39,7	39,7	16,1	23,6				
		172	1	Холл	4,25*2,97 -1,90*0,86 -1,81*0,30	10,4	10,4		10,4		3,00			
			2	Жилая комната	5,88*2,95	17,3	17,3	17,3			3,00			
			3	Санузел	2,29*1,82 -0,62*0,17	4,1	4,1		4,1		3,00			
			4	Санузел	1,86*1,44 -0,32*0,17	2,6	2,6		2,6		3,00			
			5	Жилая комната	4,93*3,10	15,3	15,3	15,3			3,00			
			6	Кухня-гостиная	6,54*3,47 -1,29*0,17 -1,48*1,63 -1,48*0,33	19,6	19,6		19,6		3,00			
			Итого по кв. 172:				69,3	69,3	32,6	36,7				
		173	1	Холл	4,32*2,58 -1,13*1,32 -1,13*0,26	9,4	9,4		9,4		3,00			
			2	Санузел	1,83*1,24	2,3	2,3		2,3		3,00			
			3	Кухня-гостиная	6,52*3,52 -1,25*0,17 -0,79*0,98 -1,06*0,08	21,9	21,9		21,9		3,00			
			4	Жилая комната	4,20*2,79	11,7	11,7	11,7			3,00			
			5	Жилая комната	4,20*3,27 -1,25*0,17	13,5	13,5	13,5			3,00			
			6	Санузел	2,08*1,74	3,6	3,6		3,6		3,00			
			Итого по кв. 173:				62,4	62,4	25,2	37,2				

1	2	3	4	5	6	7	8	9	10	11	12	13	14	15
		174	1	Холл	4,48*3,42 -2,46*2,13 -0,99*0,16 -1,33*0,02	9,9	9,9		9,9		3,00			
			2	Санузел	2,38*1,73 -1,74*0,47	3,3	3,3		3,3		3,00			
			3	Жилая комната	4,69*3,10	14,5	14,5	14,5			3,00			
			4	Жилая комната	5,89*4,31 -1,58*0,17 -1,62*0,18	24,8	24,8	24,8			3,00			
			5	Жилая комната	4,29*3,28 -0,93*0,18 -1,60*0,18	13,6	13,6	13,6			3,00			
			6	Кухня-гостиная	5,58*3,07	17,1	17,1		17,1		3,00			
			7	Санузел	3,06*1,80	5,5	5,5		5,5		3,00			
Итого по кв. 174:						88,7	88,7	52,9	35,8					
		175	1	Холл	4,78*4,21 -2,20*0,25 -2,13*1,94	15,4	15,4		15,4		3,00			
			2	Санузел	1,85*1,87 -0,68*0,17	3,3	3,3		3,3		3,00			
			3	Гостиная	4,49*3,57 -1,00*0,17	15,9	15,9	15,9			3,00			
			4	Жилая комната	4,49*3,03	13,6	13,6	13,6			3,00			
			5	Санузел	3,68*1,88 -1,00*0,17 -1,53*0,42	6,1	6,1		6,1		3,00			
			6	Жилая комната	3,43*3,12 -0,73*0,17 -1,27*0,36	10,1	10,1	10,1			3,00			
			7	Кухня	3,31*3,07 -2,32*0,23	9,6	9,6		9,6		3,00			
Итого по кв. 175:						74,0	74,0	39,6	34,4					
		289	1	Холл	4,44*4,09 -2,05*2,17 -0,25*0,03	13,7	13,7		13,7		2,95			
			2	Санузел	2,09*1,38	2,9	2,9		2,9		2,95			
			3	Кухня-гостиная	4,37*3,27 -1,01*0,17	14,1	14,1		14,1		2,95			
			4	Жилая комната	4,37*3,00	13,1	13,1	13,1			2,95			
			5	Санузел	2,39*1,81 -0,71*0,17	4,2	4,2		4,2		2,95			
			6	Кладовая	1,62*1,41 -0,22*0,17	2,2	2,2		2,2		2,95			
			7	Жилая комната	5,97*3,27 -1,00*0,17 -0,42*0,04 -0,93*0,17	19,2	19,2	19,2			2,95			
			8	Жилая комната	5,97*3,00	17,9	17,9	17,9			2,95			
Итого по кв. 289:						87,3	87,3	50,2	37,1					
		290	1	Комната-студия	6,26*4,39 -2,40*2,25	22,1	22,1	22,1			2,95			
			2	Санузел	2,32*1,91 -0,54*0,13	4,4	4,4		4,4		2,95			
Итого по кв. 290:						26,5	26,5	22,1	4,4					
		291	1	Холл	4,40*2,58 -1,24*1,34	9,7	9,7		9,7		2,95			
			2	Санузел	1,89*1,14	2,2	2,2		2,2		2,95			
			3	Кухня-гостиная	5,87*3,36 -0,86*0,64	19,2	19,2		19,2		2,95			
			4	Жилая комната	3,59*3,15 -1,00*0,17*2,00	11,0	11,0	11,0			2,95			
			5	Жилая комната	3,59*3,08	11,1	11,1	11,1			2,95			
			6	Санузел	2,14*1,83	3,9	3,9		3,9		2,95			
Итого по кв. 291:						57,1	57,1	22,1	35,0					
		292	1	Холл	2,29*2,09	4,8	4,8		4,8		2,95			
			2	Санузел	2,28*1,75	4,0	4,0		4,0		2,95			
			3	Кухня	3,48*4,10 -1,00*0,17	14,1	14,1		14,1		2,95			
			4	Жилая комната	6,25*3,60 -2,17*1,18	19,9	19,9	19,9			2,95			
Итого по кв. 292:						42,8	42,8	19,9	22,9					
		293	1	Холл	3,37*3,90 -2,76*1,33 -2,48*0,46	8,3	8,3		8,3		2,95			
			2	Жилая комната	5,97*3,29 -1,88*0,30	19,1	19,1	19,1			2,95			
			3	Санузел	1,91*1,34 -0,48*0,17	2,5	2,5		2,5		2,95			
			4	Санузел	2,30*1,78 -0,45*0,17	4,0	4,0		4,0		2,95			
			5	Жилая комната	5,09*3,02 -1,89*0,63 -1,00*0,17	14,0	14,0	14,0			2,95			
			6	Кухня-гостиная	6,42*3,25 -1,49*0,49 -0,65*0,17	20,0	20,0		20,0		2,95			
Итого по кв. 293:						67,9	67,9	33,1	34,8					
		294	1	Холл	4,16*2,57 -1,44*1,31 -1,32*0,26	8,5	8,5		8,5		2,95			
			2	Санузел	2,13*1,76 -0,41*0,04	3,7	3,7		3,7		2,95			
			3	Жилая комната	3,59*3,07 -1,00*0,17	10,9	10,9	10,9			2,95			
			4	Жилая комната	2,84*3,60	10,2	10,2	10,2			2,95			
			5	Кухня-гостиная	5,85*3,25 -1,00*0,17 -0,88*0,56	18,4	18,4		18,4		2,95			
			6	Санузел	1,90*1,21	2,3	2,3		2,3		2,95			
Итого по кв. 294:						54,0	54,0	21,1	32,9					
		467	1	Холл	4,16*2,71 -2,99*0,66 -0,42*0,33	9,2	9,2		9,2		3,00			
			2	Санузел	1,46*1,30	1,9	1,9		1,9		3,00			
			3	Кухня-гостиная	4,87*3,10	15,1	15,1		15,1		3,00			

1	2	3	4	5	6	7	8	9	10	11	12	13	14	15
			4	Жилая комната	4,11*3,00 -1,28*0,65 -1,00*0,17*2,00	11,2	11,2	11,2			3,00			
			5	Жилая комната	4,12*3,10	12,8	12,8	12,8			3,00			
			6	Санузел	1,92*1,74	3,3	3,3		3,3		3,00			
Итого по кв. 467:						53,5	53,5	24,0	29,5					
		468	1	Холл	4,55*3,56 -3,13*0,25 -2,51*1,61 -1,87*0,02	11,3	11,3		11,3		3,00			
			2	Кухня-гостиная	6,85*3,52 -1,25*0,17 -2,51*0,33	23,1	23,1		23,1		3,00			
			3	Жилая комната	5,07*3,01	15,3	15,3	15,3			3,00			
			4	Жилая комната	5,08*3,06 -1,25*0,17 -0,93*0,17	15,2	15,2	15,2			3,00			
			5	Санузел	1,70*1,09	1,9	1,9		1,9		3,00			
			6	Санузел	2,59*1,78	4,6	4,6		4,6		3,00			
			7	Гардероб	1,77*1,34	2,4	2,4		2,4		3,00			
Итого по кв. 468:						73,8	73,8	30,5	43,3					
		469	1	Холл	4,37*2,39 -1,32*1,21	8,8	8,8		8,8		3,00			
			2	Санузел	2,00*1,12	2,2	2,2		2,2		3,00			
			3	Кухня-гостиная	6,64*3,48 -1,25*0,17 -0,95*0,78	22,2	22,2		22,2		3,00			
			4	Жилая комната	4,41*2,85	12,6	12,6	12,6			3,00			
			5	Жилая комната	4,41*3,27 -1,25*0,17	14,2	14,2	14,2			3,00			
			6	Санузел	1,97*1,74	3,4	3,4		3,4		3,00			
Итого по кв. 469:						63,4	63,4	26,8	36,6					
		470	1	Холл	2,22*2,14	4,8	4,8		4,8		3,00			
			2	Санузел	2,25*1,80 -0,80*0,10	4,0	4,0		4,0		3,00			
			3	Жилая комната	4,04*3,57 -1,00*0,17	14,3	14,3	14,3			3,00			
			4	Кухня-гостиная	5,89*3,00 -1,86*0,98	15,8	15,8		15,8		3,00			
Итого по кв. 470:						38,9	38,9	14,3	24,6					
		471	1	Холл	2,17*2,06	4,5	4,5		4,5		3,00			
			2	Кухня-гостиная	5,98*2,98 -1,00*0,17 -1,86*1,03 -0,61*0,09	15,7	15,7		15,7		3,00			
			3	Жилая комната	4,12*3,50	14,4	14,4	14,4			3,00			
			4	Санузел	2,26*1,77	4,0	4,0		4,0		3,00			
Итого по кв. 471:						38,6	38,6	14,4	24,2					
		472	1	Холл	2,06*3,00	6,2	6,2		6,2		3,00			
			2	Санузел	2,26*1,75 -1,47*0,03	3,9	3,9		3,9		3,00			
			3	Жилая комната	3,78*4,11 -1,00*0,17	15,4	15,4	15,4			3,00			
			4	Кухня-гостиная	4,82*3,50 -1,58*0,70	15,8	15,8		15,8		3,00			
Итого по кв. 472:						41,3	41,3	15,4	25,9					
		473	1	Холл	2,07*2,12	4,4	4,4		4,4		3,00			
			2	Кухня-гостиная	5,87*3,27 -1,00*0,17 -1,77*0,68	17,8	17,8		17,8		3,00			
			3	Жилая комната	4,11*3,80	15,6	15,6	15,6			3,00			
			4	Санузел	2,28*1,74	4,0	4,0		4,0		3,00			
Итого по кв. 473:						41,8	41,8	15,6	26,2					
		474	1	Холл	2,42*4,20 -1,21*1,12 -2,01*0,04	8,7	8,7		8,7		3,00			
			2	Санузел	2,01*1,77	3,6	3,6		3,6		3,00			
			3	Жилая комната	3,75*3,07 -1,01*0,17	11,3	11,3	11,3			3,00			
			4	Жилая комната	3,75*2,85	10,7	10,7	10,7			3,00			
			5	Кухня-гостиная	5,95*3,65 -1,00*0,17 -0,98*0,92	20,6	20,6		20,6		3,00			
			6	Санузел	2,00*1,13	2,3	2,3		2,3		3,00			
Итого по кв. 474:						57,2	57,2	22,0	35,2					
		475	1	Холл	4,33*3,56 -2,21*1,90	11,2	11,2		11,2		3,00			
			2	Гардероб	1,81*1,11	2,0	2,0		2,0		3,00			
			3	Санузел	2,61*1,80	4,7	4,7		4,7		3,00			
			4	Санузел	1,67*1,15	1,9	1,9		1,9		3,00			
			5	Жилая комната	4,48*3,06 -1,00*0,17 -0,94*0,17	13,4	13,4	13,4			3,00			
			6	Жилая комната	4,48*2,86	12,8	12,8	12,8			3,00			
			7	Кухня-гостиная	6,26*3,67 -1,00*0,17 -1,50*0,30	22,4	22,4		22,4		3,00			
Итого по кв. 475:						68,4	68,4	26,2	42,2					
		476	1	Холл	4,37*2,51 -1,74*1,41	8,5	8,5		8,5		3,00			
			2	Санузел	2,08*1,75 -1,38*0,04	3,6	3,6		3,6		3,00			
			3	Жилая комната	3,67*3,18 -1,00*0,17	11,5	11,5	11,5			3,00			
			4	Жилая комната	3,67*2,94	10,8	10,8	10,8			3,00			
			5	Кухня-гостиная	5,95*3,05 -1,11*0,35 -1,00*0,17	17,6	17,6		17,6		3,00			
			6	Санузел	2,00*1,07	2,1	2,1		2,1		3,00			

1	2	3	4	5	6	7	8	9	10	11	12	13	14	15
					Итого по кв. 476:	54,1	54,1	22,3	31,8					
		664	1	Холл	4,14*2,70 -3,03*0,65 -0,55*0,32	9,0	9,0		9,0		3,00			
			2	Санузел	1,42*1,29	1,8	1,8		1,8		3,00			
			3	Кухня-гостиная	4,87*3,09	15,0	15,0		15,0		3,00			
			4	Жилая комната	4,12*3,03 -1,21*0,65 -1,00*0,17	11,5	11,5	11,5			3,00			
			5	Жилая комната	4,11*3,07 -0,99*0,17	12,5	12,5	12,5			3,00			
			6	Санузел	1,72*1,95	3,4	3,4		3,4		3,00			
					Итого по кв. 664:	53,2	53,2	24,0	29,2					
		665	1	Холл	5,48*3,90 -4,29*0,51	19,2	19,2		19,2		3,00			
			2	Санузел	1,89*1,70	3,2	3,2		3,2		3,00			
			3	Кухня-гостиная	4,11*3,15	12,9	12,9		12,9		3,00			
			4	Жилая комната	4,62*3,04 -1,00*0,17*2,00 -0,93*0,17	13,5	13,5	13,5			3,00			
			5	Жилая комната	4,63*2,99	13,8	13,8	13,8			3,00			
			6	Санузел	3,08*1,81 -0,76*0,17	5,4	5,4		5,4		3,00			
			7	Жилая комната	6,41*3,30	21,2	21,2	21,2			3,00			
					Итого по кв. 665:	89,2	89,2	48,5	40,7					
		666	1	Холл	4,20*2,41 -1,21*1,72	8,0	8,0		8,0		3,00			
			2	Санузел	2,00*1,12	2,2	2,2		2,2		3,00			
			3	Кухня-гостиная	5,93*3,07 -1,00*0,17 -0,82*0,36	17,7	17,7		17,7		3,00			
			4	Жилая комната	3,75*3,00	11,3	11,3	11,3			3,00			
			5	Жилая комната	3,75*3,12 -1,00*0,17	11,5	11,5	11,5			3,00			
			6	Санузел	2,11*1,92	4,1	4,1		4,1		3,00			
					Итого по кв. 666:	54,8	54,8	22,8	32,0					
		667	1	Холл	2,45*1,79	4,4	4,4		4,4		3,00			
			2	Жилая комната	5,87*2,97 -1,48*1,20 -1,00*0,17	15,5	15,5	15,5			3,00			
			3	Кухня	4,39*3,51 -2,25*0,53	14,2	14,2		14,2		3,00			
			4	Санузел	2,30*1,76	4,0	4,0		4,0		3,00			
					Итого по кв. 667:	38,1	38,1	15,5	22,6					
		668	1	Холл	4,28*1,79	7,7	7,7		7,7		3,00			
			2	Санузел	1,74*2,30	4,0	4,0		4,0		3,00			
			3	Кухня-гостиная	3,48*4,37 -2,27*0,52 -0,99*0,17 -0,44*0,05	13,8	13,8		13,8		3,00			
			4	Жилая комната	4,38*3,00	13,1	13,1	13,1			3,00			
					Итого по кв. 668:	38,6	38,6	13,1	25,5					
		669	1	Холл	2,78*2,06	5,7	5,7		5,7		3,00			
			2	Жилая комната	5,19*3,58 -1,09*1,68 -1,00*0,18	16,6	16,6	16,6			3,00			
			3	Кухня	4,11*3,49	14,3	14,3		14,3		3,00			
			4	Санузел	2,32*1,75	4,1	4,1		4,1		3,00			
					Итого по кв. 669:	40,7	40,7	16,6	24,1					
		670	1	Холл	2,35*2,07	4,9	4,9		4,9		3,00			
			2	Санузел	2,27*1,84 -0,53*0,12	4,1	4,1		4,1		3,00			
			3	Кухня	4,75*3,46 -1,25*0,17	16,2	16,2		16,2		3,00			
			4	Жилая комната	6,89*3,51 -1,30*0,08 -2,06*1,24	21,5	21,5	21,5			3,00			
					Итого по кв. 670:	46,7	46,7	21,5	25,2					
		671	1	Холл	4,65*3,35 -3,56*1,25 -3,27*0,48 -2,08*0,04	9,5	9,5		9,5		3,00			
			2	Жилая комната	6,60*3,31 -0,44*0,04	21,8	21,8	21,8			3,00			
			3	Санузел	1,71*1,38 -0,31*0,17	2,3	2,3		2,3		3,00			
			4	Санузел	2,29*1,82 -0,58*0,17	4,1	4,1		4,1		3,00			
			5	Жилая комната	5,72*3,01 -1,91*0,78	15,7	15,7	15,7			3,00			
			6	Кухня-гостиная	7,02*3,47 -1,25*0,17 -0,87*0,17 -1,32*0,37	23,5	23,5		23,5		3,00			
					Итого по кв. 671:	76,9	76,9	37,5	39,4					
		672	1	Холл	4,32*2,77 -1,57*1,28 -1,76*0,26 -0,39*0,02	9,5	9,5		9,5		3,00			
			2	Санузел	2,32*1,75	4,1	4,1		4,1		3,00			
			3	Жилая комната	3,41*3,27 -1,00*0,17 -1,84*0,03	10,9	10,9	10,9			3,00			
			4	Жилая комната	3,40*2,80	9,5	9,5	9,5			3,00			
			5	Кухня-гостиная	5,96*3,10 -1,00*0,17 -1,28*0,74 -0,40*0,26	17,3	17,3		17,3		3,00			
			6	Санузел	1,94*1,10	2,1	2,1		2,1		3,00			
					Итого по кв. 672:	53,4	53,4	20,4	33,0					
					Итого по 15-му этажу:	2010,4	2010,4	935,0	1075,4					

Литера	№ Этажа	№ Помещения	№ Комнаты	Назначение комнаты	Формула подсчета площади	Общая площадь помещения с учетом лоджий, балконов, веранд, террас, (кв.м.)	Общая площадь нежилого помещения (кв.м.)	В том числе площадь		Площадь лоджий, балконов, веранд, террас, (кв.м.)	Высота помещений по внутреннему обмеру, м	Площадь помещений общего пользования (кв.м.)	Возведено, реконструировано, перепланировано без разрешения	Примечание
								Основная	Вспомогательная					
1	2	3	4	5	6	7	8	9	10	11	12	13	14	15
	15		I	ЛК-1	5,14*2,53	13,0					3,00	13,0		
			II	Лифтовой холл	6,52*4,20 -1,42*2,13 -3,67*2,08	16,7					3,00	16,7		
			III	Коридор	14,38*1,57	22,6					3,00	22,6		
			IV	ЛК-2	5,56*2,58	14,3					3,00	14,3		
			V	Тамбур-шлюз	1,83*1,53	2,8					3,00	2,8		
			VI	Коридор	9,88*1,56 +8,00*1,58	28,1					3,00	28,1		
			VII	Лифтовой холл	4,44*2,26 -1,40*0,74	9,0					3,00	9,0		
			VIII	ЛК-3	5,16*2,58	13,3					2,95	13,3		
			IX	Лифтовой холл	6,29*4,26 -1,10*2,12 -3,70*2,12	16,6					2,95	16,6		
			X	Коридор	19,30*1,57	30,3					2,95	30,3		
			XI	ЛК-4	5,16*2,57	13,3					3,00	13,3		
			XII	Лифтовой холл	8,02*4,13 -1,29*2,01 -5,47*2,01	19,5					3,00	19,5		
			XIII	Коридор	15,10*1,56	23,6					3,00	23,6		
			XIV	Коридор	17,91*1,56	27,9					3,00	27,9		
			XV	ЛК-5	5,17*2,56	13,2					3,00	13,2		
			XVI	Лифтовой холл	8,04*4,14 -5,50*2,02 -1,09*2,02	20,0					3,00	20,0		
			XVII	Коридор	13,46*1,56	21,0					3,00	21,0		
			XVIII	Коридор	14,17*1,56	22,1					3,00	22,1		
			XIX	Технический балкон для кондиционеров	3,56*1,36	4,8					3,00	4,8		
			XX	Технический балкон для кондиционеров	2,00*1,14 -0,49*0,51	2,0					3,00	2,0		
			XXI	Технический балкон для кондиционеров	3,68*1,05	3,9					2,95	3,9		
			XXII	Технический балкон для кондиционеров	3,51*1,05	3,7					3,00	3,7		
			XXIII	Технический балкон для кондиционеров	3,51*1,05	3,7					3,00	3,7		
Итого по 15-му этажу:						345,4						345,4		

Литера	№ Этажа	№ Помещения	№ Комнаты	Назначение комнаты	Формула подсчета площади	Площадь с учетом лоджий, балконов, веранд, террас, (кв.м.)	Общая площадь жилого помещения (кв.м.)	В том числе площадь		Площадь лоджий, балконов, веранд, террас, (кв.м.)	Высота помещений по внутреннему обмеру, м	Площадь помещений общего пользования (кв.м.)	Возведено, реконструировано, перепланировано без разрешения	Примечание
								Жилая	Подсобная					
1	2	3	4	5	6	7	8	9	10	11	12	13	14	15
	16	71	1	Холл	5,75*4,02 -4,40*0,85 -1,68*1,56 -0,58*0,05	16,7	16,7		16,7		3,00			
			2	Кухня-гостиная	6,40*3,37 -1,90*0,11	21,4	21,4		21,4		3,00			
			3	Жилая комната	5,14*3,00 -1,30*0,17 -0,94*0,16	15,0	15,0	15,0			3,00			
			4	Жилая комната	5,14*3,03 -1,31*0,17	15,4	15,4	15,4			3,00			
			5	Санузел	1,64*1,44 -0,32*0,17	2,3	2,3		2,3		3,00			
			6	Санузел	2,28*1,81 -0,61*0,17	4,0	4,0		4,0		3,00			
			7	Жилая комната	5,88*3,31	19,5	19,5	19,5			3,00			
			Итого по кв. 71:				94,3	94,3	49,9	44,4				
		72	1	Холл	3,99*2,42 -1,32*1,12	8,2	8,2		8,2		3,00			
			2	Санузел	2,00*1,23	2,5	2,5		2,5		3,00			
			3	Кухня-гостиная	6,29*3,66 -1,31*0,17 -1,06*0,98	21,8	21,8		21,8		3,00			
			4	Жилая комната	4,06*2,80	11,4	11,4	11,4			3,00			
			5	Жилая комната	4,06*3,12 -1,31*0,17	12,4	12,4	12,4			3,00			
			6	Санузел	2,15*1,94	4,2	4,2		4,2		3,00			
			Итого по кв. 72:				60,5	60,5	23,8	36,7				
		73	1	Комната-студия	6,55*4,25 -2,14*2,31	22,9	22,9	22,9			3,00			
			2	Санузел	1,78*2,23 -0,58*0,05	3,9	3,9		3,9		3,00			
			Итого по кв. 73:				26,8	26,8	22,9	3,9				
		74	1	Холл	2,34*2,07	4,8	4,8		4,8		3,00			
			2	Санузел	1,70*2,22	3,8	3,8		3,8		3,00			
			3	Кухня	4,42*3,47 -1,31*0,17	15,1	15,1		15,1		3,00			
			4	Жилая комната	6,55*3,58 -2,15*1,18	20,9	20,9	20,9			3,00			
			Итого по кв. 74:				44,6	44,6	20,9	23,7				
		75	1	Холл	5,70*3,91 -4,26*0,51 -2,26*1,51	16,7	16,7		16,7		3,00			
			2	Жилая комната	6,73*3,30	22,2	22,2	22,2			3,00			
			3	Санузел	3,07*1,82 -0,65*0,09 -0,63*0,17	5,4	5,4		5,4		3,00			
			4	Жилая комната	4,92*3,00	14,8	14,8	14,8			3,00			
			5	Жилая комната	4,92*2,98 -1,31*0,17*2,00 -0,93*0,16	14,1	14,1	14,1			3,00			
			6	Кухня-гостиная	4,42*3,38	14,9	14,9		14,9		3,00			
			7	Санузел	1,83*1,72	3,1	3,1		3,1		3,00			
			Итого по кв. 75:				91,2	91,2	51,1	40,1				
		176	1	Холл	2,32*2,06	4,8	4,8		4,8		3,00			
			2	Санузел	2,19*1,76	3,9	3,9		3,9		3,00			
			3	Кухня	4,40*3,43 -1,31*0,17	14,9	14,9		14,9		3,00			
			4	Жилая комната	6,55*2,84 -2,14*1,18	16,1	16,1	16,1			3,00			
			Итого по кв. 176:				39,7	39,7	16,1	23,6				
		177	1	Холл	4,24*2,97 -1,92*0,85 -1,80*0,31	10,4	10,4		10,4		3,00			
			2	Жилая комната	5,88*2,95	17,3	17,3	17,3			3,00			
			3	Санузел	2,30*1,83 -0,61*0,17	4,1	4,1		4,1		3,00			
			4	Санузел	1,85*1,44 -0,32*0,17	2,6	2,6		2,6		3,00			
			5	Жилая комната	4,92*3,10	15,3	15,3	15,3			3,00			
			6	Кухня-гостиная	6,55*3,47 -1,30*0,17 -1,48*1,64 -1,50*0,33	19,6	19,6		19,6		3,00			
			Итого по кв. 177:				69,3	69,3	32,6	36,7				
		178	1	Холл	4,32*2,57 -1,14*1,32 -1,13*0,26	9,3	9,3		9,3		3,00			
			2	Санузел	1,83*1,24	2,3	2,3		2,3		3,00			
			3	Кухня-гостиная	6,51*3,51 -1,25*0,17 -0,79*0,99	21,9	21,9		21,9		3,00			
			4	Жилая комната	4,19*2,80	11,7	11,7	11,7			3,00			
			5	Жилая комната	4,20*3,27 -1,25*0,17	13,5	13,5	13,5			3,00			
			6	Санузел	2,08*1,75	3,6	3,6		3,6		3,00			

1	2	3	4	5	6	7	8	9	10	11	12	13	14	15
Итого по кв. 178:						62,3	62,3	25,2	37,1					
		179	1	Холл	4,49*3,43 -2,47*2,14 -1,00*0,17 +0,81*0,02	10,0	10,0		10,0		3,00			
			2	Санузел	2,38*1,74 -1,70*0,47	3,3	3,3		3,3		3,00			
			3	Жилая комната	4,70*3,09	14,5	14,5	14,5			3,00			
			4	Жилая комната	5,89*4,32 -1,61*0,18 -1,61*0,17	24,9	24,9	24,9			3,00			
			5	Жилая комната	4,30*3,27 -0,93*0,17 -1,60*0,17	13,6	13,6	13,6			3,00			
			6	Кухня-гостиная	5,59*3,07	17,2	17,2		17,2		3,00			
			7	Санузел	3,07*1,80 -0,04*1,39	5,5	5,5		5,5		3,00			
Итого по кв. 179:						89,0	89,0	53,0	36,0					
		180	1	Холл	4,78*4,20 -2,21*0,25 -2,13*1,96	15,3	15,3		15,3		3,00			
			2	Санузел	1,87*1,89 -0,69*0,17	3,4	3,4		3,4		3,00			
			3	Гостиная	4,48*3,59 -0,99*0,17	15,9	15,9	15,9			3,00			
			4	Жилая комната	4,48*3,00	13,4	13,4	13,4			3,00			
			5	Санузел	3,68*1,80 -1,00*0,17 -1,48*0,41	5,8	5,8		5,8		3,00			
			6	Жилая комната	3,55*3,08 -0,75*0,17 -1,25*0,36 -2,21*0,13	10,1	10,1	10,1			3,00			
			7	Кухня	3,32*3,07 -2,35*0,21	9,7	9,7		9,7		3,00			
Итого по кв. 180:						73,6	73,6	39,4	34,2					
		295	1	Холл	4,44*4,10 -2,06*2,18 -0,25*0,03	13,7	13,7		13,7		2,95			
			2	Санузел	2,10*1,36	2,9	2,9		2,9		2,95			
			3	Кухня-гостиная	4,38*3,26 -1,00*0,17	14,1	14,1		14,1		2,95			
			4	Жилая комната	4,38*3,01	13,2	13,2	13,2			2,95			
			5	Санузел	2,40*1,82 -0,72*0,17	4,2	4,2		4,2		2,95			
			6	Кладовая	1,61*1,41 -0,21*0,17	2,2	2,2		2,2		2,95			
			7	Жилая комната	5,96*3,27 -1,00*0,17 -0,42*0,04 -0,93*0,17	19,1	19,1	19,1			2,95			
			8	Жилая комната	5,96*3,01	17,9	17,9	17,9			2,95			
Итого по кв. 295:						87,3	87,3	50,2	37,1					
		296	1	Комната-студия	6,24*4,40 -2,41*2,26	22,0	22,0	22,0			2,95			
			2	Санузел	2,32*1,92 -0,58*0,13	4,4	4,4		4,4		2,95			
Итого по кв. 296:						26,4	26,4	22,0	4,4					
		297	1	Холл	4,40*2,57 -1,23*1,34	9,7	9,7		9,7		2,95			
			2	Санузел	1,90*1,14	2,2	2,2		2,2		2,95			
			3	Кухня-гостиная	5,89*3,36 -0,87*0,66	19,2	19,2		19,2		2,95			
			4	Жилая комната	3,59*3,14 -1,00*0,17*2,00	10,9	10,9	10,9			2,95			
			5	Жилая комната	3,59*3,09	11,1	11,1	11,1			2,95			
			6	Санузел	2,16*1,84	4,0	4,0		4,0		2,95			
Итого по кв. 297:						57,1	57,1	22,0	35,1					
		298	1	Холл	2,30*2,09	4,8	4,8		4,8		2,95			
			2	Санузел	2,27*1,76	4,0	4,0		4,0		2,95			
			3	Кухня	3,46*4,10 -1,00*0,17	14,0	14,0		14,0		2,95			
			4	Жилая комната	6,25*3,59 -2,16*1,19	19,9	19,9	19,9			2,95			
Итого по кв. 298:						42,7	42,7	19,9	22,8					
		299	1	Холл	3,36*3,91 -2,77*1,31 -2,48*0,43	8,4	8,4		8,4		2,95			
			2	Жилая комната	6,00*3,30 -1,87*0,30	19,2	19,2	19,2			2,95			
			3	Санузел	1,96*1,34 -0,53*0,17	2,5	2,5		2,5		2,95			
			4	Санузел	2,24*1,81 -0,40*0,17	4,0	4,0		4,0		2,95			
			5	Жилая комната	5,10*3,02 -1,89*0,64 -1,00*0,17	14,0	14,0	14,0			2,95			
			6	Кухня-гостиная	6,42*3,27 -1,49*0,46 -0,65*0,17	20,2	20,2		20,2		2,95			
Итого по кв. 299:						68,3	68,3	33,2	35,1					
		300	1	Холл	4,16*2,58 -1,43*1,30 -1,30*0,26	8,5	8,5		8,5		2,95			
			2	Санузел	2,14*1,75 -1,34*0,02	3,7	3,7		3,7		2,95			
			3	Жилая комната	3,59*3,07 -1,00*0,17	10,9	10,9	10,9			2,95			
			4	Жилая комната	2,84*3,59	10,2	10,2	10,2			2,95			
			5	Кухня-гостиная	5,86*3,25 -1,00*0,17 -0,92*0,57	18,4	18,4		18,4		2,95			
			6	Санузел	1,90*1,23	2,3	2,3		2,3		2,95			
Итого по кв. 300:						54,0	54,0	21,1	32,9					
		477	1	Холл	4,15*2,70 -2,97*0,66 -0,42*0,30	9,1	9,1		9,1		3,00			
			2	Санузел	1,46*1,31	1,9	1,9		1,9		3,00			
			3	Кухня-гостиная	4,87*3,11	15,1	15,1		15,1		3,00			

1	2	3	4	5	6	7	8	9	10	11	12	13	14	15
			4	Жилая комната	4,12*2,98 -1,27*0,66 -1,00*0,17*2,00	11,1	11,1	11,1			3,00			
			5	Жилая комната	4,12*3,11	12,8	12,8	12,8			3,00			
			6	Санузел	1,92*1,77	3,4	3,4		3,4		3,00			
Итого по кв. 477:						53,4	53,4	23,9	29,5					
		478	1	Холл	4,56*3,56 -3,14*0,25 -2,51*1,61 -1,84*0,03	11,4	11,4		11,4		3,00			
			2	Кухня-гостиная	6,85*3,52 -1,25*0,17 -2,52*0,32	23,1	23,1		23,1		3,00			
			3	Жилая комната	5,06*3,00	15,2	15,2	15,2			3,00			
			4	Жилая комната	5,06*3,07 -1,60*0,17 -0,93*0,17	15,1	15,1	15,1			3,00			
			5	Санузел	1,71*1,09	1,9	1,9		1,9		3,00			
			6	Санузел	2,61*1,78	4,6	4,6		4,6		3,00			
			7	Гардероб	1,77*1,34	2,4	2,4		2,4		3,00			
Итого по кв. 478:						73,7	73,7	30,3	43,4					
		479	1	Холл	4,37*2,40 -1,32*1,20 -0,47*0,04	8,9	8,9		8,9		3,00			
			2	Санузел	2,01*1,13	2,3	2,3		2,3		3,00			
			3	Кухня-гостиная	6,63*3,47 -1,25*0,17 -0,95*0,78	22,1	22,1		22,1		3,00			
			4	Жилая комната	4,41*2,85	12,6	12,6	12,6			3,00			
			5	Жилая комната	4,39*3,27 -1,25*0,17	14,1	14,1	14,1			3,00			
			6	Санузел	1,96*1,76	3,4	3,4		3,4		3,00			
Итого по кв. 479:						63,4	63,4	26,7	36,7					
		480	1	Холл	2,21*2,15	4,8	4,8		4,8		3,00			
			2	Санузел	2,27*1,80 -0,81*0,09	4,0	4,0		4,0		3,00			
			3	Жилая комната	4,03*3,58 -1,00*0,17	14,3	14,3	14,3			3,00			
			4	Кухня-гостиная	5,90*2,89 -1,88*0,97	15,2	15,2		15,2		3,00			
Итого по кв. 480:						38,3	38,3	14,3	24,0					
		481	1	Холл	2,17*2,05	4,4	4,4		4,4		3,00			
			2	Кухня-гостиная	5,97*2,97 -1,00*0,17 -1,86*1,02 -0,59*0,08	15,6	15,6		15,6		3,00			
			3	Жилая комната	4,11*3,51	14,4	14,4	14,4			3,00			
			4	Санузел	2,26*1,77	4,0	4,0		4,0		3,00			
Итого по кв. 481:						38,4	38,4	14,4	24,0					
		482	1	Холл	2,06*3,00	6,2	6,2		6,2		3,00			
			2	Санузел	2,25*1,78 -1,45*0,06	3,9	3,9		3,9		3,00			
			3	Жилая комната	3,78*4,11 -1,00*0,17	15,4	15,4	15,4			3,00			
			4	Кухня-гостиная	4,81*3,48 -1,58*0,71	15,6	15,6		15,6		3,00			
Итого по кв. 482:						41,1	41,1	15,4	25,7					
		483	1	Холл	2,07*2,12	4,4	4,4		4,4		3,00			
			2	Кухня-гостиная	5,87*3,28 -1,00*0,17 -1,78*0,68	17,9	17,9		17,9		3,00			
			3	Жилая комната	4,10*3,81	15,6	15,6	15,6			3,00			
			4	Санузел	2,28*1,75	4,0	4,0		4,0		3,00			
Итого по кв. 483:						41,9	41,9	15,6	26,3					
		484	1	Холл	2,35*4,19 -1,21*1,13 -1,89*0,03	8,4	8,4		8,4		3,00			
			2	Санузел	1,92*1,76	3,4	3,4		3,4		3,00			
			3	Жилая комната	3,85*3,06 -1,00*0,17 -1,84*0,02	11,6	11,6	11,6			3,00			
			4	Жилая комната	(3,82+3,76)/2*2,86	10,8	10,8	10,8			3,00			
			5	Кухня-гостиная	5,92*3,67 -1,00*0,17 -0,97*0,89	20,7	20,7		20,7		3,00			
			6	Санузел	2,01*1,12	2,3	2,3		2,3		3,00			
Итого по кв. 484:						57,2	57,2	22,4	34,8					
		485	1	Холл	4,34*3,55 -2,20*1,88	11,3	11,3		11,3		3,00			
			2	Гардероб	1,80*1,11	2,0	2,0		2,0		3,00			
			3	Санузел	2,62*1,80	4,7	4,7		4,7		3,00			
			4	Санузел	1,66*1,14	1,9	1,9		1,9		3,00			
			5	Жилая комната	4,48*3,08 -1,00*0,17 -0,94*0,17	13,5	13,5	13,5			3,00			
			6	Жилая комната	4,48*2,86	12,8	12,8	12,8			3,00			
			7	Кухня-гостиная	6,24*3,67 -1,00*0,17 -1,52*0,25	22,4	22,4		22,4		3,00			
Итого по кв. 485:						68,6	68,6	26,3	42,3					
		486	1	Холл	4,37*2,49 -1,74*1,39	8,5	8,5		8,5		3,00			
			2	Санузел	2,08*1,74 -1,38*0,03	3,6	3,6		3,6		3,00			
			3	Жилая комната	3,66*3,17 -1,00*0,17	11,4	11,4	11,4			3,00			
			4	Жилая комната	3,68*2,95	10,9	10,9	10,9			3,00			

1	2	3	4	5	6	7	8	9	10	11	12	13	14	15
			5	Кухня-гостиная	5,94*3,04 -1,09*0,36 -1,00*0,17	17,5	17,5		17,5		3,00			
			6	Санузел	2,00*1,05	2,1	2,1		2,1		3,00			
Итого по кв. 486:						54,0	54,0	22,3	31,7					
		673	1	Холл	4,14*2,71 -3,02*0,65 -0,56*0,32	9,1	9,1		9,1		3,00			
			2	Санузел	1,42*1,29	1,8	1,8		1,8		3,00			
			3	Кухня-гостиная	(4,84+4,87)/2*3,10	15,1	15,1		15,1		3,00			
			4	Жилая комната	4,11*3,01 -1,21*0,65 -1,00*0,17	11,4	11,4	11,4			3,00			
			5	Жилая комната	4,11*2,98 -1,00*0,17	12,1	12,1	12,1			3,00			
			6	Санузел	1,73*1,94	3,4	3,4		3,4		3,00			
Итого по кв. 673:						52,9	52,9	23,5	29,4					
		674	1	Холл	5,48*3,91 -4,29*0,51	19,2	19,2		19,2		3,00			
			2	Санузел	1,90*1,70	3,2	3,2		3,2		3,00			
			3	Кухня-гостиная	4,11*3,17	13,0	13,0		13,0		3,00			
			4	Жилая комната	4,62*3,03 -1,00*0,17*2,00 -0,93*0,17	13,5	13,5	13,5			3,00			
			5	Жилая комната	4,64*2,99	13,9	13,9	13,9			3,00			
			6	Санузел	3,06*1,82 -0,74*0,17	5,4	5,4		5,4		3,00			
			7	Жилая комната	6,42*3,30	21,2	21,2	21,2			3,00			
Итого по кв. 674:						89,4	89,4	48,6	40,8					
		675	1	Холл	4,20*2,40 -1,22*1,72	8,0	8,0		8,0		3,00			
			2	Санузел	2,01*1,13	2,3	2,3		2,3		3,00			
			3	Кухня-гостиная	5,94*3,09 -1,00*0,17 -0,87*0,38 -0,82*0,08	17,8	17,8		17,8		3,00			
			4	Жилая комната	3,76*3,01	11,3	11,3	11,3			3,00			
			5	Жилая комната	3,75*3,11 -1,00*0,17	11,5	11,5	11,5			3,00			
			6	Санузел	2,11*1,92	4,1	4,1		4,1		3,00			
Итого по кв. 675:						55,0	55,0	22,8	32,2					
		676	1	Холл	2,44*1,78	4,3	4,3		4,3		3,00			
			2	Жилая комната	5,89*2,98 -1,51*1,22 -1,00*0,17	15,5	15,5	15,5			3,00			
			3	Кухня	4,38*3,49 -2,27*0,51	14,1	14,1		14,1		3,00			
			4	Санузел	2,29*1,77	4,1	4,1		4,1		3,00			
Итого по кв. 676:						38,0	38,0	15,5	22,5					
		677	1	Холл	4,28*1,79	7,7	7,7		7,7		3,00			
			2	Санузел	1,73*2,29	4,0	4,0		4,0		3,00			
			3	Кухня-гостиная	3,47*4,38 -2,25*0,52 -1,00*0,17 -0,42*0,05	13,8	13,8		13,8		3,00			
			4	Жилая комната	4,38*3,00	13,1	13,1	13,1			3,00			
Итого по кв. 677:						38,6	38,6	13,1	25,5					
		678	1	Холл	2,78*2,06	5,7	5,7		5,7		3,00			
			2	Жилая комната	5,20*3,59 -1,10*1,69 -1,00*0,17	16,6	16,6	16,6			3,00			
			3	Кухня	4,10*3,50	14,4	14,4		14,4		3,00			
			4	Санузел	2,32*1,72	4,0	4,0		4,0		3,00			
Итого по кв. 678:						40,7	40,7	16,6	24,1					
		679	1	Холл	2,35*2,07	4,9	4,9		4,9		3,00			
			2	Санузел	2,25*1,83 -0,51*0,12	4,1	4,1		4,1		3,00			
			3	Кухня	4,74*3,47 -1,25*0,17	16,2	16,2		16,2		3,00			
			4	Жилая комната	6,89*3,49 -1,30*0,08 -2,07*1,22	21,4	21,4	21,4			3,00			
Итого по кв. 679:						46,6	46,6	21,4	25,2					
		680	1	Холл	4,67*3,35 -3,56*1,26 -3,27*0,47 -2,08*0,03	9,6	9,6		9,6		3,00			
			2	Жилая комната	6,60*3,31 -0,42*0,02	21,8	21,8	21,8			3,00			
			3	Санузел	1,72*1,39 -0,32*0,17	2,3	2,3		2,3		3,00			
			4	Санузел	2,27*1,81 -0,57*0,17	4,0	4,0		4,0		3,00			
			5	Жилая комната	5,75*2,99 -1,91*0,78	15,7	15,7	15,7			3,00			
			6	Кухня-гостиная	7,03*3,47 -1,26*0,17 -0,88*0,17 -1,30*0,34	23,6	23,6		23,6		3,00			
Итого по кв. 680:						77,0	77,0	37,5	39,5					
		681	1	Холл	4,32*2,79 -1,57*1,30 -1,76*0,26 -0,38*0,03	9,5	9,5		9,5		3,00			
			2	Санузел	2,30*1,75	4,0	4,0		4,0		3,00			
			3	Жилая комната	3,40*3,28 -1,00*0,17	11,0	11,0	11,0			3,00			
			4	Жилая комната	3,39*2,80	9,5	9,5	9,5			3,00			
			5	Кухня-гостиная	5,97*3,09 -1,00*0,17 -1,28*0,73 -0,40*0,24	17,2	17,2		17,2		3,00			
			6	Санузел	1,94*1,11	2,2	2,2		2,2		3,00			
Итого по кв. 681:						53,4	53,4	20,5	32,9					

1	2	3	4	5	6	7	8	9	10	11	12	13	14	15
Итого по 16-му этажу:						2008,7	2008,7	934,4	1074,3					

Литера	№ Этажа	№ Помещения	№ Комнаты	Назначение комнаты	Формула подсчета площади	Общая площадь помещения с учетом лоджий, балконов, веранд, террас, (кв.м.)	Общая площадь нежилого помещения (кв.м.)	В том числе площадь		Площадь лоджий, балконов, веранд, террас, (кв.м.)	Высота помещений по внутреннему обмеру, м	Площадь помещений общего пользования (кв.м.)	Возведено, реконструировано, перепланировано без разрешения	Примечание
								Основная	Вспомогательная					
1	2	3	4	5	6	7	8	9	10	11	12	13	14	15
	16		I	ЛК-1	5,14*2,53	13,0					3,00	13,0		
			II	Лифтовой холл	6,52*4,20 -1,42*2,13 -3,67*2,08	16,7					3,00	16,7		
			III	Коридор	14,38*1,57	22,6					3,00	22,6		
			IV	ЛК-2	5,56*2,58	14,3					3,00	14,3		
			V	Тамбур-шлюз	1,83*1,53	2,8					3,00	2,8		
			VI	Коридор	9,88*1,56 +8,00*1,58	28,1					3,00	28,1		
			VII	Лифтовой холл	4,44*2,26 -1,40*0,74	9,0					3,00	9,0		
			VIII	ЛК-3	5,16*2,58	13,3					2,95	13,3		
			IX	Лифтовой холл	6,29*4,26 -1,10*2,12 -3,70*2,12	16,6					2,95	16,6		
			X	Коридор	19,30*1,57	30,3					2,95	30,3		
			XI	ЛК-4	5,16*2,57	13,3					3,00	13,3		
			XII	Лифтовой холл	8,02*4,13 -1,29*2,01 -5,47*2,01	19,5					3,00	19,5		
			XIII	Коридор	15,10*1,56	23,6					3,00	23,6		
			XIV	Коридор	17,91*1,56	27,9					3,00	27,9		
			XV	ЛК-5	5,17*2,56	13,2					3,00	13,2		
			XVI	Лифтовой холл	8,04*4,14 -5,50*2,02 -1,09*2,02	20,0					3,00	20,0		
			XVII	Коридор	13,46*1,56	21,0					3,00	21,0		
			XVIII	Коридор	14,17*1,56	22,1					3,00	22,1		
			XIX	Технический балкон для кондиционеров	3,56*1,36	4,8					3,00	4,8		
			XX	Технический балкон для кондиционеров	2,00*1,14 -0,49*0,51	2,0					3,00	2,0		
			XXI	Технический балкон для кондиционеров	3,68*1,05	3,9					2,95	3,9		
			XXII	Технический балкон для кондиционеров	3,51*1,05	3,7					3,00	3,7		
			XXIII	Технический балкон для кондиционеров	3,51*1,05	3,7					3,00	3,7		
Итого по 16-му этажу:						345,4						345,4		

Литера	№ Этажа	№ Помещения	№ Комнаты	Назначение комнаты	Формула подсчета площади	Площадь с учетом лоджий, балконов, веранд, террас, (кв.м.)	Общая площадь жилого помещения (кв.м.)	В том числе площадь		Площадь лоджий, балконов, веранд, террас, (кв.м.)	Высота помещений по внутреннему обмеру, м	Площадь помещений общего пользования (кв.м.)	Возведено, реконструировано, перепланировано без разрешения	Примечание
								Жилая	Подсобная					
1	2	3	4	5	6	7	8	9	10	11	12	13	14	15
	17	76	1	Холл	5,76*4,02 -4,37*0,85 -1,67*1,58	16,8	16,8		16,8		3,00			
			2	Кухня-гостиная	6,38*3,37 -1,91*0,09	21,3	21,3		21,3		3,00			
			3	Жилая комната	5,15*3,03 -1,31*0,17 -0,94*0,17 -1,31*0,02	15,2	15,2	15,2			3,00			
			4	Жилая комната	5,15*3,00 -1,31*0,16	15,2	15,2	15,2			3,00			
			5	Санузел	1,65*1,43 -0,33*0,17	2,3	2,3		2,3		3,00			
			6	Санузел	2,28*1,83 -0,61*0,17	4,1	4,1		4,1		3,00			
			7	Жилая комната	5,88*3,31	19,5	19,5	19,5			3,00			
Итого по кв. 76:						94,4	94,4	49,9	44,5					
		77	1	Холл	3,98*2,43 -1,33*1,11	8,2	8,2		8,2		3,00			
			2	Санузел	2,00*1,25	2,5	2,5		2,5		3,00			
			3	Кухня-гостиная	6,29*3,66 -1,31*0,17 -1,04*0,98	21,8	21,8		21,8		3,00			
			4	Жилая комната	4,06*2,80	11,4	11,4	11,4			3,00			
			5	Жилая комната	4,06*3,12 -1,31*0,17	12,4	12,4	12,4			3,00			
			6	Санузел	2,14*1,95	4,2	4,2		4,2		3,00			
Итого по кв. 77:						60,5	60,5	23,8	36,7					
		78	1	Комната-студия	6,55*4,24 -2,14*2,31	22,8	22,8	22,8			3,00			
			2	Санузел	1,78*2,22 -0,54*0,10	3,9	3,9		3,9		3,00			
Итого по кв. 78:						26,7	26,7	22,8	3,9					
		79	1	Холл	2,35*2,06	4,8	4,8		4,8		3,00			
			2	Санузел	1,67*2,23	3,7	3,7		3,7		3,00			
			3	Кухня	4,42*3,48 -1,31*0,17	15,2	15,2		15,2		3,00			
			4	Жилая комната	6,55*3,59 -2,14*1,18	21,0	21,0	21,0			3,00			
Итого по кв. 79:						44,7	44,7	21,0	23,7					
		80	1	Холл	5,70*3,90 -4,25*0,50 -2,26*1,51	16,7	16,7		16,7		3,00			
			2	Жилая комната	6,72*3,31	22,2	22,2	22,2			3,00			
			3	Санузел	3,07*1,81 -0,64*0,16	5,5	5,5		5,5		3,00			
			4	Жилая комната	4,93*3,00	14,8	14,8	14,8			3,00			
			5	Жилая комната	4,93*3,00 -1,30*0,17*2,00 -0,93*0,17	14,2	14,2	14,2			3,00			
			6	Кухня-гостиная	4,42*3,36	14,9	14,9		14,9		3,00			
			7	Санузел	1,83*1,72	3,1	3,1		3,1		3,00			
Итого по кв. 80:						91,4	91,4	51,2	40,2					
		181	1	Холл	2,33*2,05	4,8	4,8		4,8		3,00			
			2	Санузел	2,18*1,75	3,8	3,8		3,8		3,00			
			3	Кухня	4,42*3,41 -1,30*0,17	14,9	14,9		14,9		3,00			
			4	Жилая комната	6,55*2,85 -2,13*1,21	16,1	16,1	16,1			3,00			
Итого по кв. 181:						39,6	39,6	16,1	23,5					
		182	1	Холл	4,25*2,98 -1,88*0,85 -1,81*0,30	10,5	10,5		10,5		3,00			
			2	Жилая комната	5,87*2,95	17,3	17,3	17,3			3,00			
			3	Санузел	2,30*1,82 -0,62*0,17	4,1	4,1		4,1		3,00			
			4	Санузел	1,85*1,44 -0,31*0,17	2,6	2,6		2,6		3,00			
			5	Жилая комната	4,93*3,10	15,3	15,3	15,3			3,00			
			6	Кухня-гостиная	6,56*3,47 -1,31*0,17 -1,48*1,65 -1,40*0,32	19,7	19,7		19,7		3,00			
Итого по кв. 182:						69,5	69,5	32,6	36,9					
		183	1	Холл	4,33*2,57 -1,14*1,31 -1,15*0,25	9,3	9,3		9,3		3,00			
			2	Санузел	1,83*1,23	2,3	2,3		2,3		3,00			
			3	Кухня-гостиная	6,53*3,52 -1,25*0,17 -0,78*1,00	22,0	22,0		22,0		3,00			
			4	Жилая комната	4,21*2,82	11,9	11,9	11,9			3,00			
			5	Жилая комната	4,21*3,26 -1,25*0,17	13,5	13,5	13,5			3,00			
			6	Санузел	2,09*1,74	3,6	3,6		3,6		3,00			
Итого по кв. 183:						62,6	62,6	25,4	37,2					

1	2	3	4	5	6	7	8	9	10	11	12	13	14	15
		184	1	Холл	4,47*3,42 -2,43*2,13 -1,00*0,16 -1,31*0,04	9,9	9,9		9,9		3,00			
			2	Санузел	2,37*1,72 -1,73*0,48	3,2	3,2		3,2		3,00			
			3	Жилая комната	4,70*3,11	14,6	14,6	14,6			3,00			
			4	Жилая комната	5,89*4,31 -1,61*0,17*2,00	24,8	24,8	24,8			3,00			
			5	Жилая комната	4,30*3,27 -0,93*0,18 -1,60*0,16	13,6	13,6	13,6			3,00			
			6	Кухня-гостиная	5,58*3,07	17,1	17,1		17,1		3,00			
			7	Санузел	3,08*1,80	5,5	5,5		5,5		3,00			
Итого по кв. 184:						88,7	88,7	53,0	35,7					
		185	1	Холл	4,77*4,17 -2,22*0,24 -2,14*1,97	15,1	15,1		15,1		3,00			
			2	Санузел	1,86*1,87 -0,68*0,17	3,4	3,4		3,4		3,00			
			3	Гостиная	4,47*3,56 -1,00*0,16	15,8	15,8	15,8			3,00			
			4	Жилая комната	4,47*3,05	13,6	13,6	13,6			3,00			
			5	Санузел	3,67*1,82 -1,00*0,17 -1,49*0,42	5,9	5,9		5,9		3,00			
			6	Жилая комната	3,57*3,12 -0,75*0,17 -1,28*0,51 -0,92*0,16	10,2	10,2	10,2			3,00			
			7	Кухня	3,30*3,07 -2,32*0,21	9,6	9,6		9,6		3,00			
Итого по кв. 185:						73,6	73,6	39,6	34,0					
		301	1	Холл	4,45*4,09 -2,04*2,20	13,7	13,7		13,7		2,95			
			2	Санузел	2,11*1,37	2,9	2,9		2,9		2,95			
			3	Кухня-гостиная	4,38*3,27 -1,00*0,17	14,2	14,2		14,2		2,95			
			4	Жилая комната	4,37*3,00	13,1	13,1	13,1			2,95			
			5	Санузел	2,40*1,81 -0,72*0,17	4,2	4,2		4,2		2,95			
			6	Кладовая	1,60*1,41 -0,21*0,17	2,2	2,2		2,2		2,95			
			7	Жилая комната	5,97*3,27 -1,00*0,17 -0,45*0,08 -0,93*0,17	19,2	19,2	19,2			2,95			
			8	Жилая комната	5,97*3,00	17,9	17,9	17,9			2,95			
Итого по кв. 301:						87,4	87,4	50,2	37,2					
		302	1	Комната-студия	6,24*4,41 -2,26*2,39	22,1	22,1	22,1			2,95			
			2	Санузел	2,30*1,92 -0,56*0,13	4,3	4,3		4,3		2,95			
Итого по кв. 302:						26,4	26,4	22,1	4,3					
		303	1	Холл	4,43*2,56 -1,23*1,34 -2,13*0,04	9,6	9,6		9,6		2,95			
			2	Санузел	1,90*1,14	2,2	2,2		2,2		2,95			
			3	Кухня-гостиная	5,86*3,34 -0,84*0,66	19,0	19,0		19,0		2,95			
			4	Жилая комната	3,61*3,14 -1,00*0,17*2,00	11,0	11,0	11,0			2,95			
			5	Жилая комната	3,61*3,11	11,2	11,2	11,2			2,95			
			6	Санузел	2,14*1,84	3,9	3,9		3,9		2,95			
Итого по кв. 303:						56,9	56,9	22,2	34,7					
		304	1	Холл	2,29*2,06	4,7	4,7		4,7		2,95			
			2	Санузел	2,27*1,76	4,0	4,0		4,0		2,95			
			3	Кухня	3,47*4,10 -1,00*0,17	14,1	14,1		14,1		2,95			
			4	Жилая комната	6,25*3,60 -2,15*1,18	20,0	20,0	20,0			2,95			
Итого по кв. 304:						42,8	42,8	20,0	22,8					
		305	1	Холл	3,38*3,91 -2,76*1,33 -2,48*0,45	8,4	8,4		8,4		2,95			
			2	Жилая комната	5,97*3,30 -1,88*0,29	19,2	19,2	19,2			2,95			
			3	Санузел	1,89*1,34 -0,45*0,17	2,5	2,5		2,5		2,95			
			4	Санузел	2,30*1,79 -0,47*0,17	4,0	4,0		4,0		2,95			
			5	Жилая комната	5,09*3,03 -1,88*0,61 -1,00*0,17	14,1	14,1	14,1			2,95			
			6	Кухня-гостиная	6,43*3,24 -1,49*0,47 -0,66*0,17	20,0	20,0		20,0		2,95			
Итого по кв. 305:						68,2	68,2	33,3	34,9					
		306	1	Холл	4,17*2,57 -1,44*1,30 -1,31*0,25	8,5	8,5		8,5		2,95			
			2	Санузел	2,32*1,76 -1,35*0,19	3,8	3,8		3,8		2,95			
			3	Жилая комната	3,59*3,07 -1,00*0,17	10,9	10,9	10,9			2,95			
			4	Жилая комната	2,85*3,60	10,3	10,3	10,3			2,95			
			5	Кухня-гостиная	5,88*3,26 -1,00*0,17 -0,93*0,55	18,5	18,5		18,5		2,95			
			6	Санузел	1,90*1,21	2,3	2,3		2,3		2,95			
Итого по кв. 306:						54,3	54,3	21,2	33,1					
		487	1	Холл	4,18*2,71 -2,95*0,65 -0,44*0,32	9,3	9,3		9,3		3,00			
			2	Санузел	1,46*1,30	1,9	1,9		1,9		3,00			
			3	Кухня-гостиная	4,88*3,10	15,1	15,1		15,1		3,00			
			4	Жилая комната	4,12*3,00 -1,29*0,65 -1,00*0,17*2,00	11,2	11,2	11,2			3,00			

1	2	3	4	5	6	7	8	9	10	11	12	13	14	15
			5	Жилая комната	4,12*3,10	12,8	12,8	12,8			3,00			
			6	Санузел	1,92*1,74	3,3	3,3		3,3		3,00			
Итого по кв. 487:						53,6	53,6	24,0	29,6					
		488	1	Холл	4,57*3,57 -3,16*0,25 -2,49*1,62 -1,86*0,04	11,4	11,4		11,4		3,00			
			2	Кухня-гостиная	6,85*3,52 -1,25*0,17 -2,50*0,31	23,1	23,1		23,1		3,00			
			3	Жилая комната	5,07*3,02	15,3	15,3	15,3			3,00			
			4	Жилая комната	5,07*3,08 -1,25*0,17 -0,92*0,17	15,2	15,2	15,2			3,00			
			5	Санузел	1,69*1,10	1,9	1,9		1,9		3,00			
			6	Санузел	2,60*1,78	4,6	4,6		4,6		3,00			
			7	Гардероб	1,77*1,34	2,4	2,4		2,4		3,00			
Итого по кв. 488:						73,9	73,9	30,5	43,4					
		489	1	Холл	4,36*2,40 -1,32*1,20	8,9	8,9		8,9		3,00			
			2	Санузел	2,01*1,12	2,3	2,3		2,3		3,00			
			3	Кухня-гостиная	6,63*3,46 -1,25*0,17 -0,91*0,79	22,0	22,0		22,0		3,00			
			4	Жилая комната	4,42*2,86	12,6	12,6	12,6			3,00			
			5	Жилая комната	4,42*3,26 -1,25*0,17	14,2	14,2	14,2			3,00			
			6	Санузел	1,97*1,75	3,4	3,4		3,4		3,00			
Итого по кв. 489:						63,4	63,4	26,8	36,6					
		490	1	Холл	2,21*2,14 -0,36*0,04 -0,32*0,03	4,7	4,7		4,7		3,00			
			2	Санузел	2,25*1,77 -0,81*0,08	3,9	3,9		3,9		3,00			
			3	Жилая комната	4,03*3,57 -1,00*0,17	14,2	14,2	14,2			3,00			
			4	Кухня-гостиная	5,88*2,90 -1,79*0,98	15,3	15,3		15,3		3,00			
Итого по кв. 490:						38,1	38,1	14,2	23,9					
		491	1	Холл	2,16*2,04	4,4	4,4		4,4		3,00			
			2	Кухня-гостиная	5,99*2,98 -1,00*0,17 -1,83*1,01 -0,60*0,10	15,8	15,8		15,8		3,00			
			3	Жилая комната	4,15*3,50	14,5	14,5	14,5			3,00			
			4	Санузел	2,25*1,78	4,0	4,0		4,0		3,00			
Итого по кв. 491:						38,7	38,7	14,5	24,2					
		492	1	Холл	2,06*3,02	6,2	6,2		6,2		3,00			
			2	Санузел	2,27*1,78 -1,46*0,06	4,0	4,0		4,0		3,00			
			3	Жилая комната	3,78*4,11 -1,00*0,17	15,4	15,4	15,4			3,00			
			4	Кухня-гостиная	4,80*3,49 -1,58*0,67	15,7	15,7		15,7		3,00			
Итого по кв. 492:						41,3	41,3	15,4	25,9					
		493	1	Холл	2,05*2,12	4,3	4,3		4,3		3,00			
			2	Кухня-гостиная	5,88*3,28 -1,00*0,17 -1,77*0,68	17,9	17,9		17,9		3,00			
			3	Жилая комната	4,11*3,80	15,6	15,6	15,6			3,00			
			4	Санузел	2,29*1,76	4,0	4,0		4,0		3,00			
Итого по кв. 493:						41,8	41,8	15,6	26,2					
		494	1	Холл	2,41*4,15 -1,22*1,13	8,6	8,6		8,6		3,00			
			2	Санузел	1,99*1,76	3,5	3,5		3,5		3,00			
			3	Жилая комната	3,76*3,08 -1,00*0,17	11,4	11,4	11,4			3,00			
			4	Жилая комната	3,75*2,85	10,7	10,7	10,7			3,00			
			5	Кухня-гостиная	5,93*3,65 -1,00*0,17 -0,98*0,86	20,6	20,6		20,6		3,00			
			6	Санузел	2,02*1,14	2,3	2,3		2,3		3,00			
Итого по кв. 494:						57,1	57,1	22,1	35,0					
		495	1	Холл	4,32*3,55 -2,21*1,88	11,2	11,2		11,2		3,00			
			2	Гардероб	1,80*1,10	2,0	2,0		2,0		3,00			
			3	Санузел	2,61*1,80	4,7	4,7		4,7		3,00			
			4	Санузел	1,67*1,15	1,9	1,9		1,9		3,00			
			5	Жилая комната	4,48*3,05 -1,00*0,17 -0,93*0,17	13,3	13,3	13,3			3,00			
			6	Жилая комната	4,47*2,84	12,7	12,7	12,7			3,00			
			7	Кухня-гостиная	6,24*3,68 -1,00*0,17 -1,53*0,29	22,3	22,3		22,3		3,00			
Итого по кв. 495:						68,1	68,1	26,0	42,1					
		496	1	Холл	4,38*2,50 -1,73*1,41	8,5	8,5		8,5		3,00			
			2	Санузел	2,07*1,76 -1,39*0,02	3,6	3,6		3,6		3,00			
			3	Жилая комната	3,67*3,18 -1,00*0,17	11,5	11,5	11,5			3,00			
			4	Жилая комната	3,67*2,95	10,8	10,8	10,8			3,00			
			5	Кухня-гостиная	5,93*3,04 -1,09*0,35 -1,00*0,17	17,5	17,5		17,5		3,00			
			6	Санузел	2,00*1,05	2,1	2,1		2,1		3,00			
Итого по кв. 496:						54,0	54,0	22,3	31,7					

1	2	3	4	5	6	7	8	9	10	11	12	13	14	15
		682	1	Холл	4,12*2,70 -3,02*0,65 -0,54*0,35	9,0	9,0		9,0		3,00			
			2	Санузел	1,45*1,29	1,9	1,9		1,9		3,00			
			3	Кухня-гостиная	4,87*3,10	15,1	15,1		15,1		3,00			
			4	Жилая комната	4,12*3,03 -1,21*0,65 -1,00*0,18	11,5	11,5	11,5			3,00			
			5	Жилая комната	4,11*3,07 -1,00*0,17	12,4	12,4	12,4			3,00			
			6	Санузел	1,72*1,95	3,4	3,4		3,4		3,00			
				Итого по кв. 682:		53,3	53,3	23,9	29,4					
		683	1	Холл	5,48*3,89 -4,28*0,51	19,1	19,1		19,1		3,00			
			2	Санузел	1,90*1,70	3,2	3,2		3,2		3,00			
			3	Кухня-гостиная	4,13*3,14	13,0	13,0		13,0		3,00			
			4	Жилая комната	4,62*3,04 -1,00*0,17*2,00 -0,93*0,17	13,5	13,5	13,5			3,00			
			5	Жилая комната	4,62*2,98	13,8	13,8	13,8			3,00			
			6	Санузел	3,06*1,79 -0,75*0,17	5,3	5,3		5,3		3,00			
			7	Жилая комната	6,42*3,30	21,2	21,2	21,2			3,00			
				Итого по кв. 683:		89,1	89,1	48,5	40,6					
		684	1	Холл	4,20*2,41 -1,22*1,73	8,0	8,0		8,0		3,00			
			2	Санузел	2,01*1,13	2,3	2,3		2,3		3,00			
			3	Кухня-гостиная	5,93*3,07 -1,00*0,17 -0,85*0,38	17,7	17,7		17,7		3,00			
			4	Жилая комната	3,75*3,01	11,3	11,3	11,3			3,00			
			5	Жилая комната	3,74*3,11 -1,00*0,17	11,5	11,5	11,5			3,00			
			6	Санузел	2,10*1,91	4,0	4,0		4,0		3,00			
				Итого по кв. 684:		54,8	54,8	22,8	32,0					
		685	1	Холл	2,43*1,80	4,4	4,4		4,4		3,00			
			2	Жилая комната	5,89*2,98 -1,51*1,21 -1,00*0,17	15,6	15,6	15,6			3,00			
			3	Кухня	4,37*3,50 -2,25*0,51	14,1	14,1		14,1		3,00			
			4	Санузел	2,30*1,76	4,0	4,0		4,0		3,00			
				Итого по кв. 685:		38,1	38,1	15,6	22,5					
		686	1	Холл	4,30*1,80	7,7	7,7		7,7		3,00			
			2	Санузел	1,72*2,30	4,0	4,0		4,0		3,00			
			3	Кухня-гостиная	3,46*4,37 -2,26*0,51 -1,00*0,17 -0,43*0,08	13,8	13,8		13,8		3,00			
			4	Жилая комната	4,37*3,01	13,2	13,2	13,2			3,00			
				Итого по кв. 686:		38,7	38,7	13,2	25,5					
		687	1	Холл	2,76*2,07	5,7	5,7		5,7		3,00			
			2	Жилая комната	5,20*3,57 -1,09*1,67 -1,01*0,17	16,6	16,6	16,6			3,00			
			3	Кухня	4,11*3,49	14,3	14,3		14,3		3,00			
			4	Санузел	2,32*1,72	4,0	4,0		4,0		3,00			
				Итого по кв. 687:		40,6	40,6	16,6	24,0					
		688	1	Холл	2,35*2,09	4,9	4,9		4,9		3,00			
			2	Санузел	2,27*1,87 -0,51*0,14	4,2	4,2		4,2		3,00			
			3	Кухня	4,75*3,40 -1,25*0,17 -2,35*0,02	15,9	15,9		15,9		3,00			
			4	Жилая комната	6,89*3,59 -1,39*0,08 -2,08*1,31	21,9	21,9	21,9			3,00			
				Итого по кв. 688:		46,9	46,9	21,9	25,0					
		689	1	Холл	4,64*3,37 -3,55*1,29 -3,26*0,52	9,4	9,4		9,4		3,00			
			2	Жилая комната	6,57*3,29 -0,44*0,03	21,6	21,6	21,6			3,00			
			3	Санузел	1,72*1,40 -0,32*0,17	2,4	2,4		2,4		3,00			
			4	Санузел	2,29*1,82 -0,58*0,17	4,1	4,1		4,1		3,00			
			5	Жилая комната	5,75*3,01 -1,90*0,76	15,9	15,9	15,9			3,00			
			6	Кухня-гостиная	7,00*3,47 -1,25*0,17 -0,86*0,18 -1,32*0,37	23,4	23,4		23,4		3,00			
				Итого по кв. 689:		76,8	76,8	37,5	39,3					
		690	1	Холл	4,32*2,78 -1,57*1,31 -1,71*0,27 -0,38*0,02	9,5	9,5		9,5		3,00			
			2	Санузел	2,31*1,75	4,0	4,0		4,0		3,00			
			3	Жилая комната	3,40*3,27 -1,00*0,17	10,9	10,9	10,9			3,00			
			4	Жилая комната	3,40*2,81	9,6	9,6	9,6			3,00			
			5	Кухня-гостиная	5,96*3,09 -1,00*0,17 -1,28*0,72 -0,38*0,25	17,2	17,2		17,2		3,00			
			6	Санузел	1,94*1,11	2,2	2,2		2,2		3,00			
				Итого по кв. 690:		53,4	53,4	20,5	32,9					
				Итого по 17-му этажу:		2009,4	2009,4	936,3	1073,1					

Литера	№ Этажа	№ Помещения	№ Комнаты	Назначение комнаты	Формула подсчета площади	Общая площадь помещения с учетом лоджий, балконов, веранд, террас, (кв.м.)	Общая площадь нежилого помещения (кв.м.)	В том числе площадь		Площадь лоджий, балконов, веранд, террас, (кв.м.)	Высота помещений по внутреннему обмеру, м	Площадь помещений общего пользования (кв.м.)	Возведено, реконструировано, перепланировано без разрешения	Примечание
								Основная	Вспомогательная					
1	2	3	4	5	6	7	8	9	10	11	12	13	14	15
	17		I	ЛК-1	5,14*2,53	13,0					3,00	13,0		
			II	Лифтовой холл	6,52*4,20 -1,42*2,13 -3,67*2,08	16,7					3,00	16,7		
			III	Коридор	14,38*1,57	22,6					3,00	22,6		
			IV	ЛК-2	5,56*2,58	14,3					3,00	14,3		
			V	Тамбур-шлюз	1,83*1,53	2,8					3,00	2,8		
			VI	Коридор	9,88*1,56 +8,00*1,58	28,1					3,00	28,1		
			VII	Лифтовой холл	4,44*2,26 -1,40*0,74	9,0					3,00	9,0		
			VIII	ЛК-3	5,16*2,58	13,3					2,95	13,3		
			IX	Лифтовой холл	6,29*4,26 -1,10*2,12 -3,70*2,12	16,6					2,95	16,6		
			X	Коридор	19,30*1,57	30,3					2,95	30,3		
			XI	ЛК-4	5,16*2,57	13,3					3,00	13,3		
			XII	Лифтовой холл	8,02*4,13 -1,29*2,01 -5,47*2,01	19,5					3,00	19,5		
			XIII	Коридор	15,10*1,56	23,6					3,00	23,6		
			XIV	Коридор	17,91*1,56	27,9					3,00	27,9		
			XV	ЛК-5	5,17*2,56	13,2					3,00	13,2		
			XVI	Лифтовой холл	8,04*4,14 -5,50*2,02 -1,09*2,02	20,0					3,00	20,0		
			XVII	Коридор	13,46*1,56	21,0					3,00	21,0		
			XVIII	Коридор	14,17*1,56	22,1					3,00	22,1		
			XIX	Технический балкон для кондиционеров	3,56*1,36	4,8					3,00	4,8		
			XX	Технический балкон для кондиционеров	2,00*1,14 -0,49*0,51	2,0					3,00	2,0		
			XXI	Технический балкон для кондиционеров	3,68*1,05	3,9					2,95	3,9		
			XXII	Технический балкон для кондиционеров	3,51*1,05	3,7					3,00	3,7		
			XXIII	Технический балкон для кондиционеров	3,51*1,05	3,7					3,00	3,7		
Итого по 17-му этажу:						345,4						345,4		

Литера	№ Этажа	№ Помещения	№ Комнаты	Назначение комнаты	Формула подсчета площади	Площадь с учетом лоджий, балконов, веранд, террас, (кв.м.)	Общая площадь жилого помещения (кв.м.)	В том числе площадь		Площадь лоджий, балконов, веранд, террас, (кв.м.)	Высота помещений по внутреннему обмеру, м	Площадь помещений общего пользования (кв.м.)	Возведено, реконструировано, перепланировано без разрешения	Примечание
								Жилая	Подсобная					
1	2	3	4	5	6	7	8	9	10	11	12	13	14	15
	18	81	1	Холл	5,74*4,03 -4,31*0,86 -1,65*1,58 -0,54*0,03	16,8	16,8		16,8		3,00			
			2	Кухня-гостиная	6,10*3,37 -1,91*0,08	20,4	20,4		20,4		3,00			
			3	Жилая комната	4,84*3,01 -1,00*0,17 -0,93*0,17	14,2	14,2	14,2			3,00			
			4	Жилая комната	4,84*3,00 -1,00*0,17	14,4	14,4	14,4			3,00			
			5	Санузел	1,64*1,40 -0,31*0,17	2,2	2,2		2,2		3,00			
			6	Санузел	2,30*1,83 -0,62*0,17	4,1	4,1		4,1		3,00			
			7	Жилая комната	5,58*3,30	18,4	18,4	18,4			3,00			
			Итого по кв. 81:			90,5	90,5	47,0	43,5					
		82	1	Холл	3,99*2,41 -1,31*1,13	8,1	8,1		8,1		3,00			
			2	Санузел	2,00*1,23	2,5	2,5		2,5		3,00			
			3	Кухня-гостиная	5,96*3,67 -1,00*0,16 -1,04*0,96	20,7	20,7		20,7		3,00			
			4	Жилая комната	3,75*2,81	10,5	10,5	10,5			3,00			
			5	Жилая комната	3,75*3,10 -1,00*0,17	11,5	11,5	11,5			3,00			
			6	Санузел	2,14*1,91	4,1	4,1		4,1		3,00			
			Итого по кв. 82:			57,4	57,4	22,0	35,4					
		83	1	Комната-студия	6,24*4,26 -2,14*2,30	21,7	21,7	21,7			3,00			
			2	Санузел	1,80*2,21 -0,56*0,06	3,9	3,9		3,9		3,00			
			Итого по кв. 83:			25,6	25,6	21,7	3,9					
		84	1	Холл	2,34*2,05	4,8	4,8		4,8		3,00			
			2	Санузел	1,73*2,23 -1,72*0,08	3,7	3,7		3,7		3,00			
			3	Кухня	4,12*3,48 -1,00*0,17	14,2	14,2		14,2		3,00			
			4	Жилая комната	6,25*3,59 -2,13*1,18	19,9	19,9	19,9			3,00			
			Итого по кв. 84:			42,6	42,6	19,9	22,7					
		85	1	Холл	5,70*3,90 -4,23*0,51 -2,25*1,50	16,7	16,7		16,7		3,00			
			2	Жилая комната	6,42*3,31	21,3	21,3	21,3			3,00			
			3	Санузел	3,07*1,82 -0,64*0,09 -0,62*0,17	5,4	5,4		5,4		3,00			
			4	Жилая комната	4,63*3,00	13,9	13,9	13,9			3,00			
			5	Жилая комната	4,63*3,00 -1,00*0,17*2,00 -0,93*0,17	13,4	13,4	13,4			3,00			
			6	Кухня-гостиная	4,13*3,36	13,9	13,9		13,9		3,00			
			7	Санузел	1,83*1,73	3,2	3,2		3,2		3,00			
			Итого по кв. 85:			87,8	87,8	48,6	39,2					
		186	1	Холл	2,33*2,07	4,8	4,8		4,8		3,00			
			2	Санузел	2,19*1,74	3,8	3,8		3,8		3,00			
			3	Кухня	4,11*3,42 -1,00*0,17	13,9	13,9		13,9		3,00			
			4	Жилая комната	6,24*2,84 -2,14*1,19	15,2	15,2	15,2			3,00			
			Итого по кв. 186:			37,7	37,7	15,2	22,5					
		187	1	Холл	4,24*2,97 -1,88*0,86 -1,82*0,30	10,4	10,4		10,4		3,00			
			2	Жилая комната	5,56*2,95	16,4	16,4	16,4			3,00			
			3	Санузел	2,30*1,82 -0,61*0,17	4,1	4,1		4,1		3,00			
			4	Санузел	1,85*1,44 -0,31*0,17	2,6	2,6		2,6		3,00			
			5	Жилая комната	4,64*3,11	14,4	14,4	14,4			3,00			
			6	Кухня-гостиная	6,27*3,46 -1,00*0,17 -1,47*1,65 -1,42*0,33	18,6	18,6		18,6		3,00			
			Итого по кв. 187:			66,5	66,5	30,8	35,7					
		188	1	Холл	4,32*2,57 -1,13*1,32 -1,14*0,27	9,3	9,3		9,3		3,00			
			2	Санузел	1,83*1,23	2,3	2,3		2,3		3,00			
			3	Кухня-гостиная	5,94*3,53 -1,02*0,17 -0,80*0,99 -1,07*0,02	20,0	20,0		20,0		3,00			
			4	Жилая комната	3,60*2,81	10,1	10,1	10,1			3,00			
			5	Жилая комната	3,60*3,27 -1,00*0,18	11,6	11,6	11,6			3,00			
			6	Санузел	2,11*1,75	3,7	3,7		3,7		3,00			

1	2	3	4	5	6	7	8	9	10	11	12	13	14	15
Итого по кв. 188:						57,0	57,0	21,7	35,3					
		189	1	Холл	4,47*3,43 -2,43*2,13 -1,00*0,16 -0,04*1,36	9,9	9,9		9,9		3,00			
			2	Санузел	2,37*1,72 -1,72*0,48	3,3	3,3		3,3		3,00			
			3	Жилая комната	4,11*3,10	12,7	12,7	12,7			3,00			
			4	Жилая комната	5,30*3,71 -1,02*0,17 -1,01*0,17	19,3	19,3	19,3			3,00			
			5	Жилая комната	3,71*3,29 -0,94*0,16 -1,00*0,17	11,9	11,9	11,9			3,00			
			6	Кухня-гостиная	5,00*3,09	15,5	15,5		15,5		3,00			
			7	Санузел	3,08*1,75	5,4	5,4		5,4		3,00			
Итого по кв. 189:						78,0	78,0	43,9	34,1					
		190	1	Холл	4,78*4,19 -2,21*0,25 -2,12*1,97	15,3	15,3		15,3		3,00			
			2	Санузел	1,87*1,88 -0,69*0,17	3,4	3,4		3,4		3,00			
			3	Гостиная	(4,77+4,48)/2*3,60 -1,01*0,17	16,5	16,5	16,5			3,00			
			4	Жилая комната	(5,07+4,76)/2*3,01	14,8	14,8	14,8			3,00			
			5	Санузел	3,67*1,82 -1,00*0,17 -1,50*0,42	5,9	5,9		5,9		3,00			
			6	Жилая комната	3,43*3,07 -0,76*0,17 -1,26*0,36	9,9	9,9	9,9			3,00			
			7	Кухня	3,31*3,07 -2,34*0,20	9,7	9,7		9,7		3,00			
Итого по кв. 190:						75,5	75,5	41,2	34,3					
		307	1	Холл	4,44*4,09 -2,17*2,05 -0,24*0,02	13,7	13,7		13,7		2,95			
			2	Санузел	2,08*1,38	2,9	2,9		2,9		2,95			
			3	Кухня-гостиная	(4,94+4,68)/2*3,27 -1,30*0,17	15,5	15,5		15,5		2,95			
			4	Жилая комната	(4,65+4,41)/2*3,01	13,6	13,6	13,6			2,95			
			5	Санузел	2,40*1,81 -0,72*0,17	4,2	4,2		4,2		2,95			
			6	Кладовая	1,60*1,40 -0,21*0,17	2,2	2,2		2,2		2,95			
			7	Жилая комната	(6,24+5,97)/2*3,27 -0,44*0,07 -0,93*0,17 -0,99*0,17	19,6	19,6	19,6			2,95			
			8	Жилая комната	(6,37+6,62)/2*3,00	19,5	19,5	19,5			2,95			
Итого по кв. 307:						91,2	91,2	52,7	38,5					
		308	1	Комната-студия	(6,62+6,25)/2*4,40 -2,40*2,26	22,9	22,9	22,9			2,95			
			2	Санузел	2,32*1,92 -0,55*0,11	4,4	4,4		4,4		2,95			
Итого по кв. 308:						27,3	27,3	22,9	4,4					
		309	1	Холл	4,39*2,58 -1,24*1,33	9,7	9,7		9,7		2,95			
			2	Санузел	1,90*1,15	2,2	2,2		2,2		2,95			
			3	Кухня-гостиная	(6,41+6,11)/2*3,36 -0,66*0,82	20,5	20,5		20,5		2,95			
			4	Жилая комната	(3,61+3,85)/2*3,15 -1,00*0,17 -1,24*0,17	11,4	11,4	11,4			2,95			
			5	Жилая комната	(4,20+3,91)/2*3,09	12,5	12,5	12,5			2,95			
			6	Санузел	2,14*1,85	4,0	4,0		4,0		2,95			
Итого по кв. 309:						60,3	60,3	23,9	36,4					
		310	1	Холл	2,29*2,07	4,7	4,7		4,7		2,95			
			2	Санузел	2,28*1,77	4,0	4,0		4,0		2,95			
			3	Кухня	(4,38+4,10)/2*3,47 -1,00*0,17	14,5	14,5		14,5		2,95			
			4	Жилая комната	(6,58+6,91)/2*3,61 -2,16*1,19	21,8	21,8	21,8			2,95			
Итого по кв. 310:						45,0	45,0	21,8	23,2					
		311	1	Холл	3,37*3,92 -2,77*1,33 -2,48*0,44	8,4	8,4		8,4		2,95			
			2	Жилая комната	(6,28+5,98)/2*3,31 -0,29*1,90	19,7	19,7	19,7			2,95			
			3	Санузел	1,90*1,31 -0,47*0,17	2,4	2,4		2,4		2,95			
			4	Санузел	2,29*1,80 -0,47*0,17	4,0	4,0		4,0		2,95			
			5	Жилая комната	(5,12+5,38)/2*3,03 -1,90*0,65 -1,00*0,17	14,5	14,5	14,5			2,95			
			6	Кухня-гостиная	(6,99+6,66)/2*3,25 -1,52*0,43 -0,17*0,64	21,4	21,4		21,4		2,95			
Итого по кв. 311:						70,4	70,4	34,2	36,2					
		312	1	Холл	4,16*2,58 -1,43*1,31 -1,31*0,26	8,5	8,5		8,5		2,95			
			2	Санузел	2,12*1,75	3,7	3,7		3,7		2,95			
			3	Жилая комната	(3,84+3,60)/2*3,07 -1,00*0,17	11,3	11,3	11,3			2,95			
			4	Жилая комната	(4,15+3,90)/2*2,84	11,4	11,4	11,4			2,95			

1	2	3	4	5	6	7	8	9	10	11	12	13	14	15
			5	Кухня-гостиная	(5,88+6,13)/2*3,27 -1,27*0,17 -0,57*0,90	18,9	18,9		18,9		2,95			
			6	Санузел	1,90*1,22	2,3	2,3		2,3		2,95			
Итого по кв. 312:						56,1	56,1	22,7	33,4					
		497	1	Холл	4,17*2,71 -2,97*0,67 -0,41*0,34	9,2	9,2		9,2		3,00			
			2	Санузел	1,45*1,30	1,9	1,9		1,9		3,00			
			3	Кухня-гостиная	(5,38+5,13)/2*3,10	16,3	16,3		16,3		3,00			
			4	Жилая комната	(4,37+4,12)/2*2,99 -1,24*0,17 -1,00*0,17 -1,29*0,67	11,4	11,4	11,4			3,00			
			5	Жилая комната	(4,70+4,42)/2*3,10	14,1	14,1	14,1			3,00			
			6	Санузел	1,92*1,74	3,3	3,3		3,3		3,00			
Итого по кв. 497:						56,2	56,2	25,5	30,7					
		498	1	Холл	4,56*3,55 -3,14*0,25 -2,47*1,60 -1,84*0,04	11,4	11,4		11,4		3,00			
			2	Кухня-гостиная	(6,54+6,27)/2*3,51 -1,01*0,17 -2,51*0,31	21,5	21,5		21,5		3,00			
			3	Жилая комната	(5,00+4,75)/2*3,00	14,6	14,6	14,6			3,00			
			4	Жилая комната	(4,49+4,75)/2*3,08 -1,25*0,17 -0,93*0,17	13,9	13,9	13,9			3,00			
			5	Санузел	1,70*1,09	1,9	1,9		1,9		3,00			
			6	Санузел	2,61*1,77	4,6	4,6		4,6		3,00			
			7	Гардероб	1,77*1,35	2,4	2,4		2,4		3,00			
Итого по кв. 498:						70,3	70,3	28,5	41,8					
		499	1	Холл	4,35*2,40 -1,31*1,22 -0,46*0,03	8,8	8,8		8,8		3,00			
			2	Санузел	2,00*1,13	2,3	2,3		2,3		3,00			
			3	Кухня-гостиная	(6,27+5,95)/2*3,47 -0,91*0,78 -1,00*0,17	20,3	20,3		20,3		3,00			
			4	Жилая комната	(4,32+4,07)/2*2,84	11,9	11,9	11,9			3,00			
			5	Жилая комната	(3,75+4,05)/2*3,28 -1,27*0,17	12,6	12,6	12,6			3,00			
			6	Санузел	1,97*1,76	3,5	3,5		3,5		3,00			
Итого по кв. 499:						59,4	59,4	24,5	34,9					
		500	1	Холл	2,21*2,14	4,7	4,7		4,7		3,00			
			2	Санузел	2,25*1,78 -0,81*0,09	3,9	3,9		3,9		3,00			
			3	Жилая комната	(4,61+4,30)/2*3,57 -1,27*0,17	15,7	15,7	15,7			3,00			
			4	Кухня-гостиная	(5,87+6,09)/2*2,89 -1,82*0,98	15,5	15,5		15,5		3,00			
Итого по кв. 500:						39,8	39,8	15,7	24,1					
		501	1	Холл	2,15*2,05	4,4	4,4		4,4		3,00			
			2	Кухня-гостиная	(6,44+6,13)/2*2,97 -1,03*1,68 -1,33*0,17	16,7	16,7		16,7		3,00			
			3	Жилая комната	(4,14+4,43)/2*3,51	15,0	15,0	15,0			3,00			
			4	Санузел	2,27*1,77	4,0	4,0		4,0		3,00			
Итого по кв. 501:						40,1	40,1	15,0	25,1					
		502	1	Холл	2,06*3,00	6,2	6,2		6,2		3,00			
			2	Санузел	2,25*1,70	3,8	3,8		3,8		3,00			
			3	Жилая комната	(4,76+4,46)/2*3,77 -1,34*0,17	17,2	17,2	17,2			3,00			
			4	Кухня-гостиная	(4,79+5,13)/2*3,50 -0,70*1,57	16,3	16,3		16,3		3,00			
Итого по кв. 502:						43,5	43,5	17,2	26,3					
		503	1	Холл	2,06*2,14	4,4	4,4		4,4		3,00			
			2	Кухня-гостиная	(6,50+6,32)/2*3,27 -1,85*0,68 -1,37*0,17	19,5	19,5		19,5		3,00			
			3	Жилая комната	(4,43+4,10)/2*3,82	16,3	16,3	16,3			3,00			
			4	Санузел	2,30*1,75	4,0	4,0		4,0		3,00			
Итого по кв. 503:						44,2	44,2	16,3	27,9					
		504	1	Холл	2,41*4,16 -1,21*1,13	8,7	8,7		8,7		3,00			
			2	Санузел	2,01*1,75	3,5	3,5		3,5		3,00			
			3	Жилая комната	(4,28+4,02)/2*3,05 -1,27*0,17	12,4	12,4	12,4			3,00			
			4	Жилая комната	(3,75+4,00)/2*2,85	11,0	11,0	11,0			3,00			
			5	Кухня-гостиная	(6,24+6,56)/2*3,66 -0,88*0,98 -1,64*0,17	22,3	22,3		22,3		3,00			
			6	Санузел	2,01*1,12	2,3	2,3		2,3		3,00			
Итого по кв. 504:						60,2	60,2	23,4	36,8					
		505	1	Холл	4,32*3,56 -2,20*1,89	11,2	11,2		11,2		3,00			
			2	Гардероб	1,81*1,10	2,0	2,0		2,0		3,00			
			3	Санузел	2,61*1,81	4,7	4,7		4,7		3,00			

1	2	3	4	5	6	7	8	9	10	11	12	13	14	15
			4	Санузел	1,67*1,15	1,9	1,9		1,9		3,00			
			5	Жилая комната	(5,02+4,77)/2*3,08 -1,27*0,17 -0,94*0,17 -2,46*0,01	14,7	14,7	14,7			3,00			
			6	Жилая комната	(4,72+4,48)/2*2,84	13,1	13,1	13,1			3,00			
			7	Кухня-гостиная	(6,56+6,84)/2*3,67 -1,60*0,17 -1,44*0,26	23,9	23,9		23,9		3,00			
Итого по кв. 505:						71,5	71,5	27,8	43,7					
		506	1	Холл	4,37*2,50 -1,74*1,41	8,5	8,5		8,5		3,00			
			2	Санузел	2,08*1,75	3,6	3,6		3,6		3,00			
			3	Жилая комната	(3,94+3,68)/2*3,17 -1,01*0,17	11,9	11,9	11,9			3,00			
			4	Жилая комната	(4,26+3,99)/2*2,95	12,2	12,2	12,2			3,00			
			5	Кухня-гостиная	(5,96+6,21)/2*3,05 -1,29*0,17 -1,08*0,35	18,0	18,0		18,0		3,00			
			6	Санузел	2,00*1,07	2,1	2,1		2,1		3,00			
Итого по кв. 506:						56,3	56,3	24,1	32,2					
		691	1	Холл	4,14*2,71 -3,02*0,64 -0,55*0,35	9,1	9,1		9,1		3,00			
			2	Санузел	1,39*1,30	1,8	1,8		1,8		3,00			
			3	Кухня-гостиная	4,87*3,10	15,1	15,1		15,1		3,00			
			4	Жилая комната	3,02*4,11 -1,19*0,64 -1,00*0,17	11,5	11,5	11,5			3,00			
			5	Жилая комната	4,11*3,07 -1,00*0,17	12,4	12,4	12,4			3,00			
			6	Санузел	1,72*1,95	3,4	3,4		3,4		3,00			
Итого по кв. 691:						53,3	53,3	23,9	29,4					
		692	1	Холл	5,47*3,91 -4,30*0,52	19,2	19,2		19,2		3,00			
			2	Санузел	1,89*1,70	3,2	3,2		3,2		3,00			
			3	Кухня-гостиная	4,10*3,15	12,9	12,9		12,9		3,00			
			4	Жилая комната	4,62*3,05 -1,00*0,17*2,00 -0,93*0,17	13,6	13,6	13,6			3,00			
			5	Жилая комната	4,63*2,99	13,8	13,8	13,8			3,00			
			6	Санузел	3,04*1,81 -0,74*0,17	5,4	5,4		5,4		3,00			
			7	Жилая комната	6,41*3,29	21,1	21,1	21,1			3,00			
Итого по кв. 692:						89,2	89,2	48,5	40,7					
		693	1	Холл	4,20*2,40 -1,21*1,72	8,0	8,0		8,0		3,00			
			2	Санузел	2,00*1,13	2,3	2,3		2,3		3,00			
			3	Кухня-гостиная	5,94*3,08 -1,00*0,17 -0,83*0,38	17,8	17,8		17,8		3,00			
			4	Жилая комната	3,76*3,01	11,3	11,3	11,3			3,00			
			5	Жилая комната	3,74*3,11 -1,00*0,17	11,5	11,5	11,5			3,00			
			6	Санузел	2,09*1,91	4,0	4,0		4,0		3,00			
Итого по кв. 693:						54,9	54,9	22,8	32,1					
		694	1	Холл	2,44*1,80	4,4	4,4		4,4		3,00			
			2	Жилая комната	5,88*2,98 -1,50*1,20 -1,00*0,17	15,6	15,6	15,6			3,00			
			3	Кухня	4,38*3,51 -2,27*0,51	14,2	14,2		14,2		3,00			
			4	Санузел	2,30*1,76	4,0	4,0		4,0		3,00			
Итого по кв. 694:						38,2	38,2	15,6	22,6					
		695	1	Холл	4,30*1,80	7,7	7,7		7,7		3,00			
			2	Санузел	1,73*2,30	4,0	4,0		4,0		3,00			
			3	Кухня-гостиная	3,47*4,37 -2,23*0,51 -1,00*0,17 -0,41*0,09	13,8	13,8		13,8		3,00			
			4	Жилая комната	4,38*2,99	13,1	13,1	13,1			3,00			
Итого по кв. 695:						38,6	38,6	13,1	25,5					
		696	1	Холл	2,79*2,07	5,8	5,8		5,8		3,00			
			2	Жилая комната	5,18*3,57 -1,08*1,68 -1,00*0,17	16,5	16,5	16,5			3,00			
			3	Кухня	4,11*3,50	14,4	14,4		14,4		3,00			
			4	Санузел	2,31*1,72	4,0	4,0		4,0		3,00			
Итого по кв. 696:						40,7	40,7	16,5	24,2					
		697	1	Холл	2,34*2,08	4,9	4,9		4,9		3,00			
			2	Санузел	2,27*1,84 -0,51*0,14	4,1	4,1		4,1		3,00			
			3	Кухня	(4,72+4,43)/2*3,42 -1,32*0,17	15,4	15,4		15,4		3,00			
			4	Жилая комната	(6,24+6,55)/2*3,49 -1,32*0,08 -2,06*1,23	19,7	19,7	19,7			3,00			
Итого по кв. 697:						44,1	44,1	19,7	24,4					
		698	1	Холл	4,64*3,35 -3,55*1,30 -3,21*0,47	9,4	9,4		9,4		3,00			
			2	Жилая комната	(6,59+6,29)/2*3,30 -0,04*0,42	21,2	21,2	21,2			3,00			
			3	Санузел	1,71*1,39 -0,31*0,17	2,3	2,3		2,3		3,00			

1	2	3	4	5	6	7	8	9	10	11	12	13	14	15
			4	Санузел	2,27*1,81 -0,57*0,17	4,0	4,0		4,0		3,00			
			5	Жилая комната	(5,45+5,70)/2*3,02 -1,90*0,76	15,4	15,4	15,4			3,00			
			6	Кухня-гостиная	(6,42+6,72)/2*3,47 -1,30*0,17 -1,32*0,37 -0,87*0,18	21,9	21,9		21,9		3,00			
Итого по кв. 698:						74,2	74,2	36,6	37,6					
		699	1	Холл	4,31*2,78 -1,58*1,29 -1,75*0,25 -0,37*0,04	9,5	9,5		9,5		3,00			
			2	Санузел	2,34*1,74	4,1	4,1		4,1		3,00			
			3	Жилая комната	3,39*3,25 -1,01*0,17	10,8	10,8	10,8			3,00			
			4	Жилая комната	3,40*2,80	9,5	9,5	9,5			3,00			
			5	Кухня-гостиная	5,94*3,10 -1,00*0,17 -1,25*0,74 -0,39*0,22	17,2	17,2		17,2		3,00			
			6	Санузел	1,94*1,12	2,2	2,2		2,2		3,00			
Итого по кв. 699:						53,3	53,3	20,3	33,0					
Итого по 18-му этажу:						1996,9	1996,9	925,2	1071,7					

Литера	№ Этажа	№ Помещения	№ Комнаты	Назначение комнаты	Формула подсчета площади	Общая площадь помещения с учетом лоджий, балконов, веранд, террас, (кв.м.)	Общая площадь нежилого помещения (кв.м.)	В том числе площадь		Площадь лоджий, балконов, веранд, террас, (кв.м.)	Высота помещений по внутреннему обмеру, м	Площадь помещений общего пользования (кв.м.)	Возведено, реконструировано, перепланировано без разрешения	Примечание
								Основная	Вспомогательная					
1	2	3	4	5	6	7	8	9	10	11	12	13	14	15
	18		I	ЛК-1	5,14*2,53	13,0					3,00	13,0		
			II	Лифтовой холл	6,24*4,23 -1,10*2,11 -3,67*2,10	16,4					3,00	16,4		
			III	Коридор	14,38*1,57	22,6					3,00	22,6		
			IV	ЛК-2	(6,04+5,83)/2*2,56	15,2					3,00	15,2		
			V	Тамбур-шлюз	1,83*1,53	2,8					3,00	2,8		
			VI	Коридор	9,88*1,56 +8,00*1,58	28,1					3,00	28,1		
			VII	Лифтовой холл	4,44*2,26 -1,40*0,74	9,0					3,00	9,0		
			VIII	ЛК-3	5,16*2,58	13,3					2,95	13,3		
			IX	Лифтовой холл	(6,45+6,66)/2*2,12 +2,11*1,49	17,0					2,95	17,0		
			X	Коридор	19,30*1,57	30,3					2,95	30,3		
			XI	ЛК-4	5,16*2,57	13,3					3,00	13,3		
			XII	Лифтовой холл	(8,31+8,49)/2*2,14 +2,01*1,49	21,0					3,00	21,0		
			XIII	Коридор	15,10*1,56	23,6					3,00	23,6		
			XIV	Коридор	17,91*1,56	27,9					3,00	27,9		
			XV	ЛК-5	5,17*2,56	13,2					3,00	13,2		
			XVI	Лифтовой холл	8,04*4,14 -5,50*2,02 -1,09*2,02	20,0					3,00	20,0		
			XVII	Коридор	13,46*1,56	21,0					3,00	21,0		
			XVIII	Коридор	14,17*1,56	22,1					3,00	22,1		
			XIX	Технический балкон для кондиционеров	3,56*1,04	3,7					3,00	3,7		
			XX	Технический балкон для кондиционеров	2,00*0,89 -0,45*0,20	1,7					3,00	1,7		
			XXI	Технический балкон для кондиционеров	(1,45+1,14)/2*3,51	4,5					2,95	4,5		
			XXII	Технический балкон для кондиционеров	(1,45+1,14)/2*3,51	4,5					3,00	4,5		
			XXIII	Технический балкон для кондиционеров	3,51*1,05	3,7					3,00	3,7		
Итого по 18-му этажу:						347,9						347,9		

Литера	№ Этажа	№ Помещения	№ Комнаты	Назначение комнаты	Формула подсчета площади	Площадь с учетом лоджий, балконов, веранд, террас, (кв.м.)	Общая площадь жилого помещения (кв.м.)	В том числе площадь		Площадь лоджий, балконов, веранд, террас, (кв.м.)	Высота помещений по внутреннему обмеру, м	Площадь помещений общего пользования (кв.м.)	Возведено, реконструировано, перепланировано без разрешения	Примечание
								Жилая	Подсобная					
1	2	3	4	5	6	7	8	9	10	11	12	13	14	15
	19	86	1	Холл	5,75*4,04 -4,37*0,87 -1,67*1,55 -0,55*0,02	16,8	16,8		16,8		3,00			
			2	Кухня-гостиная	6,11*3,37 -1,92*0,08	20,4	20,4		20,4		3,00			
			3	Жилая комната	4,85*2,99 -1,00*0,17 -0,94*0,17	14,2	14,2	14,2			3,00			
			4	Жилая комната	4,84*3,03 -1,00*0,17	14,5	14,5	14,5			3,00			
			5	Санузел	1,63*1,40 -0,31*0,17	2,2	2,2		2,2		3,00			
			6	Санузел	2,30*1,82 -0,63*0,17	4,1	4,1		4,1		3,00			
			7	Жилая комната	5,58*3,29	18,4	18,4	18,4			3,00			
			Итого по кв. 86:			90,6	90,6	47,1	43,5					
		87	1	Холл	3,98*2,41 -1,32*1,12	8,1	8,1		8,1		3,00			
			2	Санузел	2,00*1,23	2,5	2,5		2,5		3,00			
			3	Кухня-гостиная	5,96*3,68 -1,00*0,17 -1,03*0,98	20,8	20,8		20,8		3,00			
			4	Жилая комната	3,76*2,80	10,5	10,5	10,5			3,00			
			5	Жилая комната	3,76*3,12 -1,00*0,16	11,6	11,6	11,6			3,00			
			6	Санузел	2,12*1,93	4,1	4,1		4,1		3,00			
			Итого по кв. 87:			57,6	57,6	22,1	35,5					
		88	1	Комната-студия	6,26*4,24 -2,14*2,30	21,6	21,6	21,6			3,00			
			2	Санузел	1,79*2,22 -0,55*0,13	3,9	3,9		3,9		3,00			
			Итого по кв. 88:			25,5	25,5	21,6	3,9					
		89	1	Холл	2,35*2,06	4,8	4,8		4,8		3,00			
			2	Санузел	1,65*2,24	3,7	3,7		3,7		3,00			
			3	Кухня	4,12*3,49 -1,00*0,18	14,2	14,2		14,2		3,00			
			4	Жилая комната	6,25*3,59 -2,15*1,16	19,9	19,9	19,9			3,00			
			Итого по кв. 89:			42,6	42,6	19,9	22,7					
		90	1	Холл	5,70*3,91 -4,24*0,51 -2,26*1,51	16,7	16,7		16,7		3,00			
			2	Жилая комната	6,42*3,30	21,2	21,2	21,2			3,00			
			3	Санузел	3,04*1,81 -0,60*0,16	5,4	5,4		5,4		3,00			
			4	Жилая комната	4,61*3,00	13,8	13,8	13,8			3,00			
			5	Жилая комната	4,62*3,00 -1,00*0,17*2,00 -0,93*0,16	13,4	13,4	13,4			3,00			
			6	Кухня-гостиная	4,12*3,38	13,9	13,9		13,9		3,00			
			7	Санузел	1,84*1,75	3,2	3,2		3,2		3,00			
			Итого по кв. 90:			87,6	87,6	48,4	39,2					
		191	1	Холл	2,32*2,08	4,8	4,8		4,8		3,00			
			2	Санузел	2,21*1,73	3,8	3,8		3,8		3,00			
			3	Кухня	4,11*3,42 -1,00*0,17	13,9	13,9		13,9		3,00			
			4	Жилая комната	6,25*2,84 -2,14*1,18	15,2	15,2	15,2			3,00			
			Итого по кв. 191:			37,7	37,7	15,2	22,5					
		192	1	Холл	4,22*3,05 -1,97*0,82 -1,81*0,38	10,6	10,6		10,6		3,00			
			2	Жилая комната	5,60*2,97 -1,91*0,02	16,6	16,6	16,6			3,00			
			3	Санузел	2,30*1,82 -0,62*0,17	4,1	4,1		4,1		3,00			
			4	Санузел	1,85*1,44 -0,31*0,17	2,6	2,6		2,6		3,00			
			5	Жилая комната	4,63*3,09	14,3	14,3	14,3			3,00			
			6	Кухня-гостиная	6,26*3,47 -0,99*0,17 -1,47*1,63 -1,44*0,32	18,7	18,7		18,7		3,00			
			Итого по кв. 192:			66,9	66,9	30,9	36,0					
		193	1	Холл	4,32*2,58 -1,14*1,33 -1,12*0,26	9,3	9,3		9,3		3,00			
			2	Санузел	1,83*1,24	2,3	2,3		2,3		3,00			
			3	Кухня-гостиная	5,93*3,53 -1,00*0,17 -0,79*0,99	20,0	20,0		20,0		3,00			
			4	Жилая комната	3,60*2,80	10,1	10,1	10,1			3,00			
			5	Жилая комната	3,60*3,28 -0,99*0,17	11,6	11,6	11,6			3,00			
			6	Санузел	2,11*1,75	3,7	3,7		3,7		3,00			
			Итого по кв. 193:			57,0	57,0	21,7	35,3					

1	2	3	4	5	6	7	8	9	10	11	12	13	14	15
		194	1	Холл	4,47*3,42 -2,42*2,12 -0,99*0,17 -0,04*1,31	9,9	9,9		9,9		3,00			
			2	Санузел	2,36*1,73 -1,74*0,50	3,2	3,2		3,2		3,00			
			3	Жилая комната	4,11*3,10	12,7	12,7	12,7			3,00			
			4	Жилая комната	5,30*3,70 -1,01*0,17*2,00	19,3	19,3	19,3			3,00			
			5	Жилая комната	3,70*3,28 -0,93*0,17 -1,01*0,17	11,8	11,8	11,8			3,00			
			6	Кухня-гостиная	4,99*3,07	15,3	15,3		15,3		3,00			
			7	Санузел	3,08*1,82	5,6	5,6		5,6		3,00			
Итого по кв. 194:						77,8	77,8	43,8	34,0					
		195	1	Холл	4,77*4,19 -2,19*0,25 -2,12*1,87	15,5	15,5		15,5		3,00			
			2	Санузел	1,85*1,79 -0,60*0,17	3,2	3,2		3,2		3,00			
			3	Гостиная	(4,74+4,48)/2*3,57 -1,00*0,17	16,3	16,3	16,3			3,00			
			4	Жилая комната	(5,01+4,75)/2*3,05	14,9	14,9	14,9			3,00			
			5	Санузел	3,67*1,82 -1,00*0,17 -1,47*0,43	5,9	5,9		5,9		3,00			
			6	Жилая комната	3,42*3,10 -0,75*0,17 -1,29*0,36	10,0	10,0	10,0			3,00			
			7	Кухня	3,30*3,06 -2,33*0,19	9,7	9,7		9,7		3,00			
Итого по кв. 195:						75,5	75,5	41,2	34,3					
		313	1	Холл	4,45*4,10 -2,19*2,05	13,8	13,8		13,8		2,95			
			2	Санузел	2,10*1,40	2,9	2,9		2,9		2,95			
			3	Кухня-гостиная	(4,93+4,68)/2*3,27 -1,29*0,17	15,5	15,5		15,5		2,95			
			4	Жилая комната	(4,64+4,39)/2*2,99	13,5	13,5	13,5			2,95			
			5	Санузел	2,48*1,81 -0,80*0,17	4,4	4,4		4,4		2,95			
			6	Кладовая	1,54*1,40 -0,17*0,13	2,1	2,1		2,1		2,95			
			7	Жилая комната	(6,26+5,98)/2*3,28 -0,42*0,08 -0,93*0,17 -1,00*0,17	19,7	19,7	19,7			2,95			
			8	Жилая комната	(6,36+6,62)/2*3,01	19,5	19,5	19,5			2,95			
Итого по кв. 313:						91,4	91,4	52,7	38,7					
		314	1	Комната-студия	(6,62+6,26)/2*4,41 -2,40*2,27	23,0	23,0	23,0			2,95			
			2	Санузел	2,32*1,89 -0,55*0,08	4,3	4,3		4,3		2,95			
Итого по кв. 314:						27,3	27,3	23,0	4,3					
		315	1	Холл	4,39*2,59 -1,23*1,34	9,7	9,7		9,7		2,95			
			2	Санузел	1,90*1,15	2,2	2,2		2,2		2,95			
			3	Кухня-гостиная	(6,42+6,09)/2*3,35 -0,82*0,65	20,4	20,4		20,4		2,95			
			4	Жилая комната	(3,60+3,85)/2*3,14 -1,00*0,17 -1,25*0,17	11,3	11,3	11,3			2,95			
			5	Жилая комната	(4,17+3,90)/2*3,10	12,5	12,5	12,5			2,95			
			6	Санузел	2,14*1,85	4,0	4,0		4,0		2,95			
Итого по кв. 315:						60,1	60,1	23,8	36,3					
		316	1	Холл	2,30*2,07	4,8	4,8		4,8		2,95			
			2	Санузел	2,27*1,77	4,0	4,0		4,0		2,95			
			3	Кухня	(4,38+4,11)/2*3,47 -1,00*0,17	14,6	14,6		14,6		2,95			
			4	Жилая комната	(6,59+6,89)/2*3,59 -2,16*1,17	21,7	21,7	21,7			2,95			
Итого по кв. 316:						45,1	45,1	21,7	23,4					
		317	1	Холл	3,37*3,89 -2,77*1,31 -2,48*0,49	8,3	8,3		8,3		2,95			
			2	Жилая комната	(6,24+6,02)/2*3,32 -1,89*0,31	19,8	19,8	19,8			2,95			
			3	Санузел	1,74*1,32 -0,32*0,17	2,2	2,2		2,2		2,95			
			4	Санузел	2,45*1,80 -0,61*0,17	4,3	4,3		4,3		2,95			
			5	Жилая комната	(5,12+5,36)/2*3,02 -1,88*0,63 -1,00*0,17	14,5	14,5	14,5			2,95			
			6	Кухня-гостиная	(6,96+6,65)/2*3,27 -1,51*0,44 -0,17*0,64	21,5	21,5		21,5		2,95			
Итого по кв. 317:						70,6	70,6	34,3	36,3					
		318	1	Холл	4,17*2,58 -1,45*1,31 -1,31*0,26	8,5	8,5		8,5		2,95			
			2	Санузел	2,13*1,75	3,7	3,7		3,7		2,95			
			3	Жилая комната	(3,82+3,56)/2*3,08 -0,96*0,17	11,2	11,2	11,2			2,95			
			4	Жилая комната	(4,14+3,91)/2*2,84	11,4	11,4	11,4			2,95			
			5	Кухня-гостиная	(5,93+6,16)/2*3,24 -1,29*0,17 -0,56*0,93 -0,72*0,08	18,8	18,8		18,8		2,95			

1	2	3	4	5	6	7	8	9	10	11	12	13	14	15
			6	Санузел	1,91*1,23	2,3	2,3		2,3		2,95			
Итого по кв. 318:						55,9	55,9	22,6	33,3					
		507	1	Холл	4,16*2,71 -2,97*0,65 -0,42*0,32	9,2	9,2		9,2		3,00			
			2	Санузел	1,46*1,30	1,9	1,9		1,9		3,00			
			3	Кухня-гостиная	(5,41+5,12)/2*3,10	16,3	16,3		16,3		3,00			
			4	Жилая комната	(4,36+4,12)/2*3,00 -1,24*0,17 -1,01*0,17 -1,28*0,66	11,5	11,5	11,5			3,00			
			5	Жилая комната	(4,70+4,42)/2*3,10	14,1	14,1	14,1			3,00			
			6	Санузел	1,91*1,73	3,3	3,3		3,3		3,00			
Итого по кв. 507:						56,3	56,3	25,6	30,7					
		508	1	Холл	4,57*3,56 -3,16*0,25 -2,53*1,61 -1,85*0,02	11,4	11,4		11,4		3,00			
			2	Кухня-гостиная	(6,57+6,25)/2*3,53 -1,00*0,17 -2,50*0,31	21,7	21,7		21,7		3,00			
			3	Жилая комната	(5,02+4,75)/2*3,00	14,7	14,7	14,7			3,00			
			4	Жилая комната	(4,75+4,50)/2*3,09 -1,25*0,17 -0,95*0,17 -2,49*0,02	13,9	13,9	13,9			3,00			
			5	Санузел	1,70*1,09	1,9	1,9		1,9		3,00			
			6	Санузел	2,61*1,77	4,6	4,6		4,6		3,00			
			7	Гардероб	1,77*1,34	2,4	2,4		2,4		3,00			
Итого по кв. 508:						70,6	70,6	28,6	42,0					
		509	1	Холл	4,37*2,40 -1,34*1,20	8,9	8,9		8,9		3,00			
			2	Санузел	2,01*1,12	2,3	2,3		2,3		3,00			
			3	Кухня-гостиная	(6,22+5,91)/2*3,46 -0,88*0,78 -1,00*0,17	20,1	20,1		20,1		3,00			
			4	Жилая комната	(4,30+4,06)/2*2,85	11,9	11,9	11,9			3,00			
			5	Жилая комната	(3,76+4,04)/2*3,27 -1,27*0,17	12,5	12,5	12,5			3,00			
			6	Санузел	1,96*1,74	3,4	3,4		3,4		3,00			
Итого по кв. 509:						59,1	59,1	24,4	34,7					
		510	1	Холл	2,22*2,15	4,8	4,8		4,8		3,00			
			2	Санузел	2,26*1,77 -0,82*0,08	3,9	3,9		3,9		3,00			
			3	Жилая комната	(4,59+4,31)/2*3,58 -1,28*0,17	15,7	15,7	15,7			3,00			
			4	Кухня-гостиная	(5,86+6,13)/2*2,88 -1,85*0,98	15,5	15,5		15,5		3,00			
Итого по кв. 510:						39,9	39,9	15,7	24,2					
		511	1	Холл	2,17*2,04	4,4	4,4		4,4		3,00			
			2	Кухня-гостиная	(6,56+6,21)/2*2,98 -1,04*1,75 -1,34*0,17 -0,63*0,15	16,9	16,9		16,9		3,00			
			3	Жилая комната	(4,13+4,44)/2*3,49	15,0	15,0	15,0			3,00			
			4	Санузел	2,26*1,76	4,0	4,0		4,0		3,00			
Итого по кв. 511:						40,3	40,3	15,0	25,3					
		512	1	Холл	2,05*3,01	6,2	6,2		6,2		3,00			
			2	Санузел	2,26*1,76 -1,44*0,08	3,9	3,9		3,9		3,00			
			3	Жилая комната	(4,78+4,46)/2*3,78 -1,34*0,17	17,2	17,2	17,2			3,00			
			4	Кухня-гостиная	(4,76+5,12)/2*3,49 -0,68*1,57	16,2	16,2		16,2		3,00			
Итого по кв. 512:						43,5	43,5	17,2	26,3					
		513	1	Холл	2,08*2,12	4,4	4,4		4,4		3,00			
			2	Кухня-гостиная	(6,48+6,28)/2*3,27 -1,80*0,69 -1,37*0,17	19,4	19,4		19,4		3,00			
			3	Жилая комната	(4,44+4,11)/2*3,80	16,2	16,2	16,2			3,00			
			4	Санузел	2,29*1,76	4,0	4,0		4,0		3,00			
Итого по кв. 513:						44,0	44,0	16,2	27,8					
		514	1	Холл	2,41*4,16 -1,20*1,11	8,7	8,7		8,7		3,00			
			2	Санузел	2,00*1,77	3,5	3,5		3,5		3,00			
			3	Жилая комната	(4,29+4,06)/2*3,08 -1,29*0,17	12,6	12,6	12,6			3,00			
			4	Жилая комната	(3,77+4,00)/2*2,85	11,1	11,1	11,1			3,00			
			5	Кухня-гостиная	(6,26+6,53)/2*3,67 -0,85*0,96 -1,64*0,17	22,4	22,4		22,4		3,00			
			6	Санузел	1,99*1,12	2,2	2,2		2,2		3,00			
Итого по кв. 514:						60,5	60,5	23,7	36,8					
		515	1	Холл	4,32*3,56 -2,20*1,90	11,2	11,2		11,2		3,00			
			2	Гардероб	1,81*1,11	2,0	2,0		2,0		3,00			
			3	Санузел	2,62*1,80	4,7	4,7		4,7		3,00			
			4	Санузел	1,67*1,15	1,9	1,9		1,9		3,00			

1	2	3	4	5	6	7	8	9	10	11	12	13	14	15
			5	Жилая комната	(5,00+4,76)/2*3,06 -1,27*0,17 -0,95*0,17	14,6	14,6	14,6			3,00			
			6	Жилая комната	(4,73+4,49)/2*2,86	13,2	13,2	13,2			3,00			
			7	Кухня-гостиная	(6,57+6,84)/2*3,67 -1,59*0,17 -1,50*0,28	23,9	23,9		23,9		3,00			
Итого по кв. 515:						71,5	71,5	27,8	43,7					
		516	1	Холл	4,37*2,50 -1,72*1,41	8,5	8,5		8,5		3,00			
			2	Санузел	2,09*1,75	3,7	3,7		3,7		3,00			
			3	Жилая комната	(3,93+3,67)/2*3,17 -1,00*0,17	11,9	11,9	11,9			3,00			
			4	Жилая комната	(4,26+4,00)/2*2,95	12,2	12,2	12,2			3,00			
			5	Кухня-гостиная	(5,95+6,18)/2*3,05 -1,29*0,17 -1,05*0,36	17,9	17,9		17,9		3,00			
			6	Санузел	1,99*1,07	2,1	2,1		2,1		3,00			
Итого по кв. 516:						56,3	56,3	24,1	32,2					
		700	1	Холл	4,14*2,71 -3,02*0,66 -0,55*0,32	9,1	9,1		9,1		3,00			
			2	Санузел	1,41*1,31	1,8	1,8		1,8		3,00			
			3	Кухня-гостиная	4,88*3,10	15,1	15,1		15,1		3,00			
			4	Жилая комната	3,01*4,12 -1,20*0,66 -1,00*0,17	11,4	11,4	11,4			3,00			
			5	Жилая комната	4,12*3,08 -1,00*0,17	12,5	12,5	12,5			3,00			
			6	Санузел	1,72*1,94	3,3	3,3		3,3		3,00			
Итого по кв. 700:						53,2	53,2	23,9	29,3					
		701	1	Холл	5,47*3,90 -4,30*0,50	19,2	19,2		19,2		3,00			
			2	Санузел	1,90*1,71	3,2	3,2		3,2		3,00			
			3	Кухня-гостиная	4,11*3,16	13,0	13,0		13,0		3,00			
			4	Жилая комната	4,62*3,03 -1,00*0,17*2,00 -0,92*0,17	13,5	13,5	13,5			3,00			
			5	Жилая комната	4,61*2,99 -0,55*0,05	13,8	13,8	13,8			3,00			
			6	Санузел	3,02*1,82 -0,80*0,17	5,4	5,4		5,4		3,00			
			7	Жилая комната	6,42*3,30	21,2	21,2	21,2			3,00			
Итого по кв. 701:						89,3	89,3	48,5	40,8					
		702	1	Холл	4,20*2,41 -1,21*1,68	8,1	8,1		8,1		3,00			
			2	Санузел	2,01*1,13	2,3	2,3		2,3		3,00			
			3	Кухня-гостиная	5,93*3,09 -1,00*0,17 -0,85*0,43	17,8	17,8		17,8		3,00			
			4	Жилая комната	3,77*3,00	11,3	11,3	11,3			3,00			
			5	Жилая комната	3,76*3,12 -1,00*0,17	11,6	11,6	11,6			3,00			
			6	Санузел	2,09*1,93	4,0	4,0		4,0		3,00			
Итого по кв. 702:						55,1	55,1	22,9	32,2					
		703	1	Холл	2,45*1,81	4,4	4,4		4,4		3,00			
			2	Жилая комната	5,85*2,96 -1,50*1,21 -1,01*0,16	15,3	15,3	15,3			3,00			
			3	Кухня	4,37*3,52 -2,27*0,51	14,2	14,2		14,2		3,00			
			4	Санузел	2,30*1,77 -1,18*0,05	4,0	4,0		4,0		3,00			
Итого по кв. 703:						37,9	37,9	15,3	22,6					
		704	1	Холл	4,28*1,81	7,7	7,7		7,7		3,00			
			2	Санузел	1,74*2,30	4,0	4,0		4,0		3,00			
			3	Кухня-гостиная	3,47*4,36 -2,27*0,50 -1,00*0,17 -0,42*0,07	13,8	13,8		13,8		3,00			
			4	Жилая комната	4,37*2,99	13,1	13,1	13,1			3,00			
Итого по кв. 704:						38,6	38,6	13,1	25,5					
		705	1	Холл	2,79*2,06	5,7	5,7		5,7		3,00			
			2	Жилая комната	5,19*3,58 -1,08*1,68 -1,00*0,17	16,6	16,6	16,6			3,00			
			3	Кухня	4,10*3,50	14,4	14,4		14,4		3,00			
			4	Санузел	2,32*1,71	4,0	4,0		4,0		3,00			
Итого по кв. 705:						40,7	40,7	16,6	24,1					
		706	1	Холл	2,35*2,06	4,8	4,8		4,8		3,00			
			2	Санузел	2,26*1,83 -0,50*0,11	4,1	4,1		4,1		3,00			
			3	Кухня	(4,72+4,43)/2*3,46 -1,34*0,17	15,6	15,6		15,6		3,00			
			4	Жилая комната	(6,25+6,56)/2*3,49 -1,32*0,08 -2,07*1,24	19,7	19,7	19,7			3,00			
Итого по кв. 706:						44,2	44,2	19,7	24,5					
		707	1	Холл	4,64*3,35 -3,55*1,28 -3,26*0,49	9,4	9,4		9,4		3,00			
			2	Жилая комната	(6,54+6,24)/2*3,31	21,2	21,2	21,2			3,00			
			3	Санузел	1,71*1,40 -0,32*0,17	2,3	2,3		2,3		3,00			
			4	Санузел	2,28*1,82 -0,58*0,17	4,1	4,1		4,1		3,00			

1	2	3	4	5	6	7	8	9	10	11	12	13	14	15
			5	Жилая комната	$(5,45+5,71)/2*2,99$ $-1,89*0,77$	15,2	15,2	15,2			3,00			
			6	Кухня-гостиная	$(6,42+6,72)/2*3,47$ $-1,30*0,17 -1,31*0,37$ $-0,87*0,18$	21,9	21,9		21,9		3,00			
Итого по кв. 707:						74,1	74,1	36,4	37,7					
		708	1	Холл	$4,31*2,77 -1,60*1,31$ $-1,77*0,25 -0,40*0,02$	9,4	9,4		9,4		3,00			
			2	Санузел	$2,34*1,75$	4,1	4,1		4,1		3,00			
			3	Жилая комната	$3,40*3,28 -1,00*0,17$	11,0	11,0	11,0			3,00			
			4	Жилая комната	$3,40*2,79$	9,5	9,5	9,5			3,00			
			5	Кухня-гостиная	$5,97*3,10 -1,01*0,17$ $-1,28*0,73 -0,40*0,22$	17,3	17,3		17,3		3,00			
			6	Санузел	$1,94*1,12$	2,2	2,2		2,2		3,00			
Итого по кв. 708:						53,5	53,5	20,5	33,0					
Итого по 19-му этажу:						1997,8	1997,8	925,2	1072,6					

Литера	№ Этажа	№ Помещения	№ Комнаты	Назначение комнаты	Формула подсчета площади	Общая площадь помещения с учетом лоджий, балконов, веранд, террас, (кв.м.)	Общая площадь нежилого помещения (кв.м.)	В том числе площадь		Площадь лоджий, балконов, веранд, террас, (кв.м.)	Высота помещений по внутреннему обмеру, м	Площадь помещений общего пользования (кв.м.)	Возведено, реконструировано, перепланировано без разрешения	Примечание
								Основная	Вспомогательная					
1	2	3	4	5	6	7	8	9	10	11	12	13	14	15
	19		I	ЛК-1	5,14*2,53	13,0					3,00	13,0		
			II	Лифтовой холл	6,24*4,23 -1,10*2,11 -3,67*2,10	16,4					3,00	16,4		
			III	Коридор	14,38*1,57	22,6					3,00	22,6		
			IV	ЛК-2	(6,04+5,83)/2*2,56	15,2					3,00	15,2		
			V	Тамбур-шлюз	1,83*1,53	2,8					3,00	2,8		
			VI	Коридор	9,88*1,56 +8,00*1,58	28,1					3,00	28,1		
			VII	Лифтовой холл	4,44*2,26 -1,40*0,74	9,0					3,00	9,0		
			VIII	ЛК-3	5,16*2,58	13,3					2,95	13,3		
			IX	Лифтовой холл	(6,45+6,66)/2*2,12 +2,11*1,49	17,0					2,95	17,0		
			X	Коридор	19,30*1,57	30,3					2,95	30,3		
			XI	ЛК-4	5,16*2,57	13,3					3,00	13,3		
			XII	Лифтовой холл	(8,31+8,49)/2*2,14 +2,01*1,49	21,0					3,00	21,0		
			XIII	Коридор	15,10*1,56	23,6					3,00	23,6		
			XIV	Коридор	17,91*1,56	27,9					3,00	27,9		
			XV	ЛК-5	5,17*2,56	13,2					3,00	13,2		
			XVI	Лифтовой холл	8,04*4,14 -5,50*2,02 -1,09*2,02	20,0					3,00	20,0		
			XVII	Коридор	13,46*1,56	21,0					3,00	21,0		
			XVIII	Коридор	14,17*1,56	22,1					3,00	22,1		
			XIX	Технический балкон для кондиционеров	3,56*1,04	3,7					3,00	3,7		
			XX	Технический балкон для кондиционеров	2,00*0,89 -0,45*0,20	1,7					3,00	1,7		
			XXI	Технический балкон для кондиционеров	(1,45+1,14)/2*3,51	4,5					2,95	4,5		
			XXII	Технический балкон для кондиционеров	(1,45+1,14)/2*3,51	4,5					3,00	4,5		
			XXIII	Технический балкон для кондиционеров	3,51*1,05	3,7					3,00	3,7		
Итого по 19-му этажу:						347,9						347,9		

Литера	№ Этажа	№ Помещения	№ Комнаты	Назначение комнаты	Формула подсчета площади	Площадь с учетом лоджий, балконов, веранд, террас, (кв.м.)	Общая площадь жилого помещения (кв.м.)	В том числе площадь		Площадь лоджий, балконов, веранд, террас, (кв.м.)	Высота помещений по внутреннему обмеру, м	Площадь помещений общего пользования (кв.м.)	Возведено, реконструировано, перепланировано без разрешения	Примечание
								Жилая	Подсобная					
1	2	3	4	5	6	7	8	9	10	11	12	13	14	15
	20	91	1	Холл	5,75*4,02 -4,34*0,86 -1,67*1,61	16,7	16,7		16,7		3,00			
			2	Кухня-гостиная	6,12*3,38 -1,92*0,07	20,6	20,6		20,6		3,00			
			3	Жилая комната	4,85*2,97 -1,00*0,17 -0,92*0,17	14,1	14,1	14,1			3,00			
			4	Жилая комната	4,84*3,02 -1,00*0,17	14,4	14,4	14,4			3,00			
			5	Санузел	1,38*1,64 -0,32*0,17	2,2	2,2		2,2		3,00			
			6	Санузел	2,30*1,82 -0,61*0,17	4,1	4,1		4,1		3,00			
			7	Жилая комната	5,57*3,30	18,4	18,4	18,4			3,00			
Итого по кв. 91:						90,5	90,5	46,9	43,6					
		92	1	Холл	3,98*2,42 -1,32*1,12	8,2	8,2		8,2		3,00			
			2	Санузел	2,00*1,22	2,4	2,4		2,4		3,00			
			3	Кухня-гостиная	5,98*3,68 -1,00*0,17 -1,03*0,98	20,8	20,8		20,8		3,00			
			4	Жилая комната	3,76*2,80	10,5	10,5	10,5			3,00			
			5	Жилая комната	3,75*3,11 -1,00*0,17	11,5	11,5	11,5			3,00			
			6	Санузел	2,14*1,93	4,1	4,1		4,1		3,00			
Итого по кв. 92:						57,5	57,5	22,0	35,5					
		93	1	Комната-студия	6,24*4,26 -2,14*2,31	21,6	21,6	21,6			3,00			
			2	Санузел	1,78*2,22 -0,53*0,05	3,9	3,9		3,9		3,00			
Итого по кв. 93:						25,5	25,5	21,6	3,9					
		94	1	Холл	2,35*2,06	4,8	4,8		4,8		3,00			
			2	Санузел	1,75*2,23 -1,74*0,07	3,8	3,8		3,8		3,00			
			3	Кухня	4,11*3,47 -1,00*0,17	14,1	14,1		14,1		3,00			
			4	Жилая комната	6,25*3,61 -2,14*1,18	20,0	20,0	20,0			3,00			
Итого по кв. 94:						42,7	42,7	20,0	22,7					
		95	1	Холл	5,71*3,90 -4,26*0,50 -2,26*1,51	16,7	16,7		16,7		3,00			
			2	Жилая комната	6,40*3,30	21,1	21,1	21,1			3,00			
			3	Санузел	3,06*1,82 -0,59*0,17	5,5	5,5		5,5		3,00			
			4	Жилая комната	4,63*3,00	13,9	13,9	13,9			3,00			
			5	Жилая комната	4,62*2,99 -1,00*0,17*2,00 -0,94*0,17	13,3	13,3	13,3			3,00			
			6	Кухня-гостиная	4,12*3,37	13,9	13,9		13,9		3,00			
			7	Санузел	1,84*1,74	3,2	3,2		3,2		3,00			
Итого по кв. 95:						87,6	87,6	48,3	39,3					
		196	1	Холл	2,33*2,06	4,8	4,8		4,8		3,00			
			2	Санузел	2,20*1,72	3,8	3,8		3,8		3,00			
			3	Кухня	4,12*3,43 -1,00*0,17	14,0	14,0		14,0		3,00			
			4	Жилая комната	6,24*2,85 -2,13*1,18	15,3	15,3	15,3			3,00			
Итого по кв. 196:						37,9	37,9	15,3	22,6					
		197	1	Холл	4,24*2,98 -1,88*0,85 -1,81*0,31	10,5	10,5		10,5		3,00			
			2	Жилая комната	5,58*2,95	16,5	16,5	16,5			3,00			
			3	Санузел	2,30*1,82 -0,61*0,17	4,1	4,1		4,1		3,00			
			4	Санузел	1,85*1,44 -0,32*0,17	2,6	2,6		2,6		3,00			
			5	Жилая комната	4,62*3,11	14,4	14,4	14,4			3,00			
			6	Кухня-гостиная	6,25*3,47 -1,00*0,17 -1,48*1,64 -1,43*0,34	18,6	18,6		18,6		3,00			
Итого по кв. 197:						66,7	66,7	30,9	35,8					
		198	1	Холл	4,32*2,57 -1,13*1,31 -1,14*0,26	9,3	9,3		9,3		3,00			
			2	Санузел	1,83*1,23	2,3	2,3		2,3		3,00			
			3	Кухня-гостиная	5,93*3,53 -1,01*0,17 -0,79*0,99 -1,03*0,02	20,0	20,0		20,0		3,00			
			4	Жилая комната	3,60*2,80	10,1	10,1	10,1			3,00			
			5	Жилая комната	3,60*3,27 -1,01*0,17	11,6	11,6	11,6			3,00			
			6	Санузел	2,10*1,76	3,7	3,7		3,7		3,00			
Итого по кв. 198:						57,0	57,0	21,7	35,3					

1	2	3	4	5	6	7	8	9	10	11	12	13	14	15	
		199	1	Холл	4,47*3,42 -2,41*2,14 -1,00*0,18 -0,06*1,31	9,9	9,9		9,9		3,00				
			2	Санузел	2,38*1,73 -1,77*0,49	3,3	3,3		3,3		3,00				
			3	Жилая комната	4,10*3,10	12,7	12,7	12,7			3,00				
			4	Жилая комната	5,32*3,70 -1,02*0,17 -1,01*0,17	19,3	19,3	19,3			3,00				
			5	Жилая комната	3,70*3,26 -0,92*0,17 -1,01*0,17	11,7	11,7	11,7			3,00				
			6	Кухня-гостиная	4,98*3,08	15,3	15,3		15,3		3,00				
			7	Санузел	3,08*1,81 -1,36*0,06	5,5	5,5		5,5		3,00				
			Итого по кв. 199:			77,7	77,7	43,7	34,0						
		200	1	Холл	4,78*4,20 -2,20*0,25 -2,14*1,96	15,3	15,3		15,3		3,00				
			2	Санузел	1,87*1,88 -0,69*0,17	3,4	3,4		3,4		3,00				
			3	Гостиная	(4,75+4,47)/2*3,58 -0,99*0,17	16,3	16,3	16,3			3,00				
			4	Жилая комната	(5,04+4,77)/2*3,01	14,8	14,8	14,8			3,00				
			5	Санузел	3,66*1,81 -1,00*0,17 -1,47*0,43	5,8	5,8		5,8		3,00				
			6	Жилая комната	3,43*3,08 -0,75*0,17 -1,26*0,36	10,0	10,0	10,0			3,00				
			7	Кухня	3,32*3,07 -2,35*0,19	9,7	9,7		9,7		3,00				
			Итого по кв. 200:			75,3	75,3	41,1	34,2						
		319	1	Холл	4,46*4,10 -2,19*2,05 -0,24*0,02	13,8	13,8		13,8		2,95				
			2	Санузел	2,09*1,39	2,9	2,9		2,9		2,95				
			3	Кухня-гостиная	(4,95+4,68)/2*3,26 -1,30*0,17	15,5	15,5		15,5		2,95				
			4	Жилая комната	(4,67+4,40)/2*3,00	13,6	13,6	13,6			2,95				
			5	Санузел	2,42*1,80 -0,74*0,17	4,2	4,2		4,2		2,95				
			6	Кладовая	1,60*1,37 -0,20*0,17	2,2	2,2		2,2		2,95				
			7	Жилая комната	(6,27+5,97)/2*3,28 -0,42*0,07 -0,92*0,17 -1,01*0,17	19,7	19,7	19,7			2,95				
			8	Жилая комната	(6,37+6,62)/2*3,01	19,5	19,5	19,5			2,95				
			Итого по кв. 319:			91,4	91,4	52,8	38,6						
		320	1	Комната-студия	(6,61+6,26)/2*4,41 -2,41*2,27	22,9	22,9	22,9			2,95				
			2	Санузел	2,32*1,90 -0,54*0,10	4,4	4,4		4,4		2,95				
			Итого по кв. 320:			27,3	27,3	22,9	4,4						
		321	1	Холл	4,39*2,59 -1,26*1,34	9,7	9,7		9,7		2,95				
			2	Санузел	1,90*1,16	2,2	2,2		2,2		2,95				
			3	Кухня-гостиная	(6,41+6,10)/2*3,34 -0,65*0,83	20,4	20,4		20,4		2,95				
			4	Жилая комната	(3,60+3,83)/2*3,15 -1,00*0,17 -1,24*0,17	11,3	11,3	11,3			2,95				
			5	Жилая комната	(4,17+3,90)/2*3,09	12,5	12,5	12,5			2,95				
			6	Санузел	2,13*1,86	4,0	4,0		4,0		2,95				
			Итого по кв. 321:			60,1	60,1	23,8	36,3						
		322	1	Холл	2,29*2,08	4,8	4,8		4,8		2,95				
			2	Санузел	2,28*1,78	4,1	4,1		4,1		2,95				
			3	Кухня	(4,37+4,09)/2*3,47 -1,00*0,17	14,5	14,5		14,5		2,95				
			4	Жилая комната	(6,58+6,89)/2*3,61 -2,15*1,18	21,8	21,8	21,8			2,95				
			Итого по кв. 322:			45,2	45,2	21,8	23,4						
		323	1	Холл	3,36*3,92 -2,76*1,31 -2,49*0,45	8,4	8,4		8,4		2,95				
			2	Жилая комната	(6,28+6,02)/2*3,30 -1,88*0,31	19,7	19,7	19,7			2,95				
			3	Санузел	1,91*1,33 -0,46*0,17	2,5	2,5		2,5		2,95				
			4	Санузел	2,30*1,80 -0,47*0,17	4,1	4,1		4,1		2,95				
			5	Жилая комната	(5,09+5,37)/2*3,03 -1,89*0,64 -0,99*0,18	14,5	14,5	14,5			2,95				
			6	Кухня-гостиная	(6,95+6,68)/2*3,25 -1,49*0,45 -0,17*0,67	21,4	21,4		21,4		2,95				
			Итого по кв. 323:			70,6	70,6	34,2	36,4						
		324	1	Холл	4,17*2,58 -1,43*1,31 -1,31*0,26	8,5	8,5		8,5		2,95				
			2	Санузел	2,13*1,76	3,7	3,7		3,7		2,95				
			3	Жилая комната	(3,85+3,61)/2*3,08 -1,01*0,17	11,3	11,3	11,3			2,95				
			4	Жилая комната	(4,16+3,92)/2*2,84	11,5	11,5	11,5			2,95				

1	2	3	4	5	6	7	8	9	10	11	12	13	14	15	
			5	Кухня-гостиная	(5,92+6,15)/2*3,27 -1,30*0,17 -0,57*0,91 -0,73*0,07	18,9	18,9		18,9		2,95				
			6	Санузел	1,90*1,24	2,4	2,4		2,4		2,95				
Итого по кв. 324:						56,3	56,3	22,8	33,5						
		517	1	Холл	4,16*2,72 -2,98*0,64 -0,41*0,28	9,3	9,3		9,3		3,00				
			2	Санузел	1,45*1,30	1,9	1,9		1,9		3,00				
			3	Кухня-гостиная	(5,42+5,12)/2*3,10	16,3	16,3		16,3		3,00				
			4	Жилая комната	(4,32+4,12)/2*3,00 -1,23*0,17 -1,00*0,17 -1,27*0,64	11,5	11,5	11,5				3,00			
			5	Жилая комната	(4,69+4,42)/2*3,10	14,1	14,1	14,1			3,00				
			6	Санузел	1,92*1,78	3,4	3,4		3,4		3,00				
Итого по кв. 517:						56,5	56,5	25,6	30,9						
		518	1	Холл	4,56*3,56 -3,15*0,25 -2,52*1,61 -1,85*0,03	11,3	11,3		11,3		3,00				
			2	Кухня-гостиная	(6,56+6,23)/2*3,52 -0,99*0,17 -2,51*0,32	21,5	21,5		21,5		3,00				
			3	Жилая комната	(5,03+4,75)/2*3,01	14,7	14,7	14,7			3,00				
			4	Жилая комната	(4,50+4,77)/2*3,07 -1,25*0,17 -0,93*0,17 -2,48*0,03	13,8	13,8	13,8			3,00				
			5	Санузел	1,70*1,10	1,9	1,9		1,9		3,00				
			6	Санузел	2,53*1,78	4,5	4,5		4,5		3,00				
			7	Гардероб	1,78*1,41	2,5	2,5		2,5		3,00				
Итого по кв. 518:						70,2	70,2	28,5	41,7						
		519	1	Холл	4,36*2,41 -1,30*1,20 -0,49*0,05	8,9	8,9		8,9		3,00				
			2	Санузел	2,00*1,12	2,2	2,2		2,2		3,00				
			3	Кухня-гостиная	(6,26+5,86)/2*3,45 -0,83*0,77 -1,00*0,17	20,1	20,1		20,1		3,00				
			4	Жилая комната	(4,31+4,06)/2*2,85	11,9	11,9	11,9			3,00				
			5	Жилая комната	(3,76+4,04)/2*3,28 -1,28*0,17	12,6	12,6	12,6			3,00				
			6	Санузел	1,94*1,76	3,4	3,4		3,4		3,00				
Итого по кв. 519:						59,1	59,1	24,5	34,6						
		520	1	Холл	2,20*2,13	4,7	4,7		4,7		3,00				
			2	Санузел	2,26*1,78 -0,81*0,08	4,0	4,0		4,0		3,00				
			3	Жилая комната	(4,59+4,31)/2*3,57 -1,28*0,17	15,7	15,7	15,7			3,00				
			4	Кухня-гостиная	(5,83+6,10)/2*2,89 -1,82*0,98	15,5	15,5		15,5		3,00				
Итого по кв. 520:						39,9	39,9	15,7	24,2						
		521	1	Холл	2,16*2,06	4,4	4,4		4,4		3,00				
			2	Кухня-гостиная	(6,58+6,24)/2*2,99 -1,02*1,80 -1,33*0,17	17,1	17,1		17,1		3,00				
			3	Жилая комната	(4,12+4,43)/2*3,49	14,9	14,9	14,9			3,00				
			4	Санузел	2,25*1,74	3,9	3,9		3,9		3,00				
Итого по кв. 521:						40,3	40,3	14,9	25,4						
		522	1	Холл	2,05*3,00	6,2	6,2		6,2		3,00				
			2	Санузел	2,27*1,75 -1,45*0,08	3,9	3,9		3,9		3,00				
			3	Жилая комната	(4,75+4,44)/2*3,76 -1,33*0,17	17,1	17,1	17,1			3,00				
			4	Кухня-гостиная	(4,79+5,13)/2*3,50 -0,72*1,58	16,2	16,2		16,2		3,00				
Итого по кв. 522:						43,4	43,4	17,1	26,3						
		523	1	Холл	2,07*2,13	4,4	4,4		4,4		3,00				
			2	Кухня-гостиная	(6,48+6,26)/2*3,27 -1,80*0,68 -1,35*0,17	19,4	19,4		19,4		3,00				
			3	Жилая комната	(4,43+4,09)/2*3,80	16,2	16,2	16,2			3,00				
			4	Санузел	2,28*1,77	4,0	4,0		4,0		3,00				
Итого по кв. 523:						44,0	44,0	16,2	27,8						
		524	1	Холл	2,41*4,16 -1,21*1,12	8,7	8,7		8,7		3,00				
			2	Санузел	2,00*1,76	3,5	3,5		3,5		3,00				
			3	Жилая комната	(4,27+4,03)/2*3,07 -1,27*0,17	12,5	12,5	12,5			3,00				
			4	Жилая комната	(3,76+4,00)/2*2,86	11,1	11,1	11,1			3,00				
			5	Кухня-гостиная	(6,23+6,48)/2*3,67 -0,83*0,98 -1,62*0,17	22,2	22,2		22,2		3,00				
			6	Санузел	2,00*1,12	2,2	2,2		2,2		3,00				
Итого по кв. 524:						60,2	60,2	23,6	36,6						
		525	1	Холл	4,34*3,56 -2,21*1,89	11,3	11,3		11,3		3,00				

1	2	3	4	5	6	7	8	9	10	11	12	13	14	15	
			2	Гардероб	1,81*1,10	2,0	2,0		2,0		3,00				
			3	Санузел	2,62*1,80	4,7	4,7		4,7		3,00				
			4	Санузел	1,67*1,17	2,0	2,0		2,0		3,00				
			5	Жилая комната	(5,03+4,77)/2*3,07 -1,28*0,17 -0,94*0,17 -2,48*0,01	14,6	14,6	14,6				3,00			
			6	Жилая комната	(4,73+4,47)/2*2,86	13,2	13,2	13,2				3,00			
			7	Кухня-гостиная	(6,57+6,84)/2*3,65 -1,59*0,17 -1,44*0,28	23,8	23,8		23,8		3,00				
Итого по кв. 525:						71,6	71,6	27,8	43,8						
		526	1	Холл	4,36*2,50 -1,72*1,41	8,5	8,5		8,5		3,00				
			2	Санузел	2,09*1,77	3,7	3,7		3,7		3,00				
			3	Жилая комната	(3,93+3,67)/2*3,16 -1,00*0,17	11,8	11,8	11,8				3,00			
			4	Жилая комната	(4,25+3,98)/2*2,96	12,2	12,2	12,2				3,00			
			5	Кухня-гостиная	(5,93+6,20)/2*3,05 -1,29*0,17 -1,07*0,37	17,9	17,9		17,9		3,00				
			6	Санузел	2,00*1,08	2,2	2,2		2,2		3,00				
Итого по кв. 526:						56,3	56,3	24,0	32,3						
		709	1	Холл	4,13*2,71 -3,03*0,67 -0,55*0,35	9,0	9,0		9,0		3,00				
			2	Санузел	1,50*1,31	2,0	2,0		2,0		3,00				
			3	Кухня-гостиная	4,87*3,10	15,1	15,1		15,1		3,00				
			4	Жилая комната	3,02*4,12 -1,20*0,67 -1,00*0,18	11,5	11,5	11,5				3,00			
			5	Жилая комната	4,12*3,06 -1,00*0,17	12,4	12,4	12,4				3,00			
			6	Санузел	1,72*1,94	3,3	3,3		3,3		3,00				
Итого по кв. 709:						53,3	53,3	23,9	29,4						
		710	1	Холл	5,48*3,90 -4,31*0,51	19,2	19,2		19,2		3,00				
			2	Санузел	1,91*1,73	3,3	3,3		3,3		3,00				
			3	Кухня-гостиная	4,11*3,14	12,9	12,9		12,9		3,00				
			4	Жилая комната	4,62*3,05 -1,00*0,17*2,00 -0,93*0,17	13,6	13,6	13,6				3,00			
			5	Жилая комната	4,68*3,00 -1,62*0,06	13,9	13,9	13,9				3,00			
			6	Санузел	3,00*1,81 -0,76*0,17	5,3	5,3		5,3		3,00				
			7	Жилая комната	6,42*3,29	21,1	21,1	21,1				3,00			
Итого по кв. 710:						89,3	89,3	48,6	40,7						
		711	1	Холл	4,20*2,41 -1,22*1,74	8,0	8,0		8,0		3,00				
			2	Санузел	2,02*1,13	2,3	2,3		2,3		3,00				
			3	Кухня-гостиная	5,94*3,06 -1,00*0,17 -0,84*0,38	17,7	17,7		17,7		3,00				
			4	Жилая комната	3,77*3,00	11,3	11,3	11,3				3,00			
			5	Жилая комната	3,75*3,12 -1,00*0,17	11,5	11,5	11,5				3,00			
			6	Санузел	2,09*1,93	4,0	4,0		4,0		3,00				
Итого по кв. 711:						54,8	54,8	22,8	32,0						
		712	1	Холл	2,43*1,81	4,4	4,4		4,4		3,00				
			2	Жилая комната	5,88*2,97 -1,50*1,21 -1,00*0,17	15,5	15,5	15,5				3,00			
			3	Кухня	4,37*3,49 -2,26*0,52	14,1	14,1		14,1		3,00				
			4	Санузел	2,29*1,73	4,0	4,0		4,0		3,00				
Итого по кв. 712:						38,0	38,0	15,5	22,5						
		713	1	Холл	4,30*1,81	7,8	7,8		7,8		3,00				
			2	Санузел	1,74*2,29	4,0	4,0		4,0		3,00				
			3	Кухня-гостиная	4,37*3,48 -2,26*0,51 -1,00*0,17 -0,44*0,08	13,9	13,9		13,9		3,00				
			4	Жилая комната	4,37*3,01	13,2	13,2	13,2				3,00			
Итого по кв. 713:						38,9	38,9	13,2	25,7						
		714	1	Холл	2,80*2,07 -0,98*0,03	5,8	5,8		5,8		3,00				
			2	Жилая комната	5,17*3,57 -1,06*1,68 -1,00*0,17	16,5	16,5	16,5				3,00			
			3	Кухня	4,11*3,49	14,3	14,3		14,3		3,00				
			4	Санузел	2,31*1,70	3,9	3,9		3,9		3,00				
Итого по кв. 714:						40,5	40,5	16,5	24,0						
		715	1	Холл	2,35*2,07	4,9	4,9		4,9		3,00				
			2	Санузел	2,26*1,78 -0,52*0,17	3,9	3,9		3,9		3,00				
			3	Кухня	(4,78+4,45)/2*3,47 -1,34*0,17	15,8	15,8		15,8		3,00				
			4	Жилая комната	(6,26+6,56)/2*3,50 -1,31*0,08 -2,07*1,23	19,8	19,8	19,8				3,00			
Итого по кв. 715:						44,4	44,4	19,8	24,6						
		716	1	Холл	4,63*3,39 -3,55*1,34 -3,24*0,47 -2,08*0,02	9,4	9,4		9,4		3,00				

1	2	3	4	5	6	7	8	9	10	11	12	13	14	15
			2	Жилая комната	(6,55+6,25)/2*3,31	21,2	21,2	21,2			3,00			
			3	Санузел	1,74*1,42 -0,33*0,17	2,4	2,4		2,4		3,00			
			4	Санузел	2,27*1,81 -0,56*0,17	4,0	4,0		4,0		3,00			
			5	Жилая комната	(5,65+5,39)/2*3,00 -1,90*0,71	15,2	15,2	15,2			3,00			
			6	Кухня-гостиная	(6,43+6,72)/2*3,49 -1,30*0,17 -1,35*0,38 -0,84*0,18	22,1	22,1		22,1		3,00			
Итого по кв. 716:						74,3	74,3	36,4	37,9					
		717	1	Холл	4,32*2,78 -1,57*1,31 -1,74*0,26 -0,36*0,02	9,5	9,5		9,5		3,00			
			2	Санузел	2,34*1,74	4,1	4,1		4,1		3,00			
			3	Жилая комната	3,39*3,26 -1,00*0,17	10,9	10,9	10,9			3,00			
			4	Жилая комната	3,40*2,80	9,5	9,5	9,5			3,00			
			5	Кухня-гостиная	5,97*3,09 -1,00*0,17 -1,25*0,72 -0,40*0,26	17,3	17,3		17,3		3,00			
			6	Санузел	1,93*1,14	2,2	2,2		2,2		3,00			
Итого по кв. 717:						53,5	53,5	20,4	33,1					
Итого по 20-му этажу:						1997,8	1997,8	924,8	1073,0					

Литера	№ Этажа	№ Помещения	№ Комнаты	Назначение комнаты	Формула подсчета площади	Общая площадь помещения с учетом лоджий, балконов, веранд, террас, (кв.м.)	Общая площадь нежилого помещения (кв.м.)	В том числе площадь		Площадь лоджий, балконов, веранд, террас, (кв.м.)	Высота помещений по внутреннему обмеру, м	Площадь помещений общего пользования (кв.м.)	Возведено, реконструировано, перепланировано без разрешения	Примечание
								Основная	Вспомогательная					
1	2	3	4	5	6	7	8	9	10	11	12	13	14	15
	20		I	ЛК-1	5,14*2,53	13,0					3,00	13,0		
			II	Лифтовой холл	6,24*4,23 -1,10*2,11 -3,67*2,10	16,4					3,00	16,4		
			III	Коридор	14,38*1,57	22,6					3,00	22,6		
			IV	ЛК-2	(6,17+5,90)/2*2,55	15,4					3,00	15,4		
			V	Тамбур-шлюз	1,83*1,53	2,8					3,00	2,8		
			VI	Коридор	9,88*1,56 +8,00*1,58	28,1					3,00	28,1		
			VII	Лифтовой холл	4,44*2,26 -1,40*0,74	9,0					3,00	9,0		
			VIII	ЛК-3	5,16*2,58	13,3					2,95	13,3		
			IX	Лифтовой холл	(6,45+6,66)/2*2,12 +2,11*1,49	17,0					2,95	17,0		
			X	Коридор	30,9	30,9					2,95	30,9		
			XI	ЛК-4	5,16*2,57	13,3					3,00	13,3		
			XII	Лифтовой холл	(8,31+8,49)/2*2,14 +2,01*1,49	21,0					3,00	21,0		
			XIII	Коридор	15,10*1,56	23,6					3,00	23,6		
			XIV	Коридор	17,91*1,56	27,9					3,00	27,9		
			XV	ЛК-5	5,17*2,56	13,2					3,00	13,2		
			XVI	Лифтовой холл	8,04*4,14 -5,50*2,02 -1,09*2,02	20,0					3,00	20,0		
			XVII	Коридор	13,46*1,56	21,0					3,00	21,0		
			XVIII	Коридор	14,17*1,56	22,1					3,00	22,1		
			XIX	Технический балкон для кондиционеров	3,56*1,04	3,7					3,00	3,7		
			XX	Технический балкон для кондиционеров	2,00*0,89 -0,45*0,20	1,7					3,00	1,7		
			XXI	Технический балкон для кондиционеров	(1,45+1,14)/2*3,51	4,5					2,95	4,5		
			XXII	Технический балкон для кондиционеров	(1,45+1,14)/2*3,51	4,5					3,00	4,5		
			XXIII	Технический балкон для кондиционеров	3,51*1,05	3,7					3,00	3,7		
Итого по 20-му этажу:						348,7						348,7		

Литера	№ Этажа	№ Помещения	№ Комнаты	Назначение комнаты	Формула подсчета площади	Площадь с учетом лоджий, балконов, веранд, террас, (кв.м.)	Общая площадь жилого помещения (кв.м.)	В том числе площадь		Площадь лоджий, балконов, веранд, террас, (кв.м.)	Высота помещений по внутреннему обмеру, м	Площадь помещений общего пользования (кв.м.)	Возведено, реконструировано, перепланировано без разрешения	Примечание
								Жилая	Подсобная					
1	2	3	4	5	6	7	8	9	10	11	12	13	14	15
	21	96	1	Холл	5,77*4,02 -4,38*0,86 -1,66*1,61	16,8	16,8		16,8		3,00			
			2	Кухня-гостиная	6,11*3,38 -1,91*0,06	20,5	20,5		20,5		3,00			
			3	Жилая комната	4,85*2,98 -1,00*0,17 -0,94*0,17	14,1	14,1	14,1			3,00			
			4	Жилая комната	4,85*3,02 -1,00*0,17	14,5	14,5	14,5			3,00			
			5	Санузел	1,62*1,38 -0,31*0,17	2,2	2,2		2,2		3,00			
			6	Санузел	2,31*1,83 -0,63*0,17	4,1	4,1		4,1		3,00			
			7	Жилая комната	5,58*3,31	18,5	18,5	18,5			3,00			
			Итого по кв. 96:				90,7	90,7	47,1	43,6				
		97	1	Холл	3,98*2,42 -1,32*1,13	8,1	8,1		8,1		3,00			
			2	Санузел	2,00*1,24	2,5	2,5		2,5		3,00			
			3	Кухня-гостиная	5,96*3,67 -1,00*0,17 -1,04*0,97	20,7	20,7		20,7		3,00			
			4	Жилая комната	3,76*2,81	10,6	10,6	10,6			3,00			
			5	Жилая комната	3,75*3,12 -1,00*0,17	11,5	11,5	11,5			3,00			
			6	Санузел	2,13*1,94	4,1	4,1		4,1		3,00			
			Итого по кв. 97:				57,5	57,5	22,1	35,4				
		98	1	Комната-студия	6,25*4,25 -2,14*2,31	21,6	21,6	21,6			3,00			
			2	Санузел	1,77*2,22 -0,54*0,02	3,9	3,9		3,9		3,00			
			Итого по кв. 98:				25,5	25,5	21,6	3,9				
		99	1	Холл	2,35*2,06	4,8	4,8		4,8		3,00			
			2	Санузел	1,75*2,23 -1,73*0,08	3,8	3,8		3,8		3,00			
			3	Кухня	4,11*3,48 -1,00*0,17	14,1	14,1		14,1		3,00			
			4	Жилая комната	6,24*3,60 -2,14*1,18	19,9	19,9	19,9			3,00			
			Итого по кв. 99:				42,6	42,6	19,9	22,7				
		100	1	Холл	5,70*3,93 -4,24*0,53 -2,27*1,51	16,7	16,7		16,7		3,00			
			2	Жилая комната	6,41*3,30	21,2	21,2	21,2			3,00			
			3	Санузел	3,06*1,82 -0,59*0,16	5,5	5,5		5,5		3,00			
			4	Жилая комната	4,63*3,00	13,9	13,9	13,9			3,00			
			5	Жилая комната	4,62*3,00 -1,00*0,17*2,00 -0,93*0,16	13,4	13,4	13,4			3,00			
			6	Кухня-гостиная	4,11*3,37	13,9	13,9		13,9		3,00			
			7	Санузел	1,84*1,75	3,2	3,2		3,2		3,00			
			Итого по кв. 100:				87,8	87,8	48,5	39,3				
		201	1	Холл	2,33*2,05	4,8	4,8		4,8		3,00			
			2	Санузел	2,20*1,73	3,8	3,8		3,8		3,00			
			3	Кухня	4,13*3,43 -0,99*0,17 -2,29*0,02	14,0	14,0		14,0		3,00			
			4	Жилая комната	6,25*2,85 -2,14*1,19	15,3	15,3	15,3			3,00			
			Итого по кв. 201:				37,9	37,9	15,3	22,6				
		202	1	Холл	4,24*2,98 -1,91*0,86 -1,80*0,31	10,4	10,4		10,4		3,00			
			2	Жилая комната	5,58*2,94	16,4	16,4	16,4			3,00			
			3	Санузел	2,30*1,82 -0,61*0,17	4,1	4,1		4,1		3,00			
			4	Санузел	1,87*1,44 -0,32*0,17	2,6	2,6		2,6		3,00			
			5	Жилая комната	4,62*3,10	14,3	14,3	14,3			3,00			
			6	Кухня-гостиная	6,26*3,48 -1,00*0,17 -1,47*1,65 -1,44*0,33	18,7	18,7		18,7		3,00			
			Итого по кв. 202:				66,5	66,5	30,7	35,8				
		203	1	Холл	4,31*2,57 -1,15*1,32 -1,13*0,26	9,3	9,3		9,3		3,00			
			2	Санузел	1,83*1,24	2,3	2,3		2,3		3,00			
			3	Кухня-гостиная	5,95*3,51 -1,00*0,17 -0,78*1,01 -1,02*0,03	19,9	19,9		19,9		3,00			
			4	Жилая комната	3,60*2,80	10,1	10,1	10,1			3,00			
			5	Жилая комната	3,61*3,27 -1,00*0,17	11,6	11,6	11,6			3,00			
			6	Санузел	2,11*1,75	3,7	3,7		3,7		3,00			

1	2	3	4	5	6	7	8	9	10	11	12	13	14	15
Итого по кв. 203:						56,9	56,9	21,7	35,2					
		204	1	Холл	4,48*3,42 -2,41*2,14 -0,99*0,17 -0,06*1,31	9,9	9,9		9,9		3,00			
			2	Санузел	2,38*1,72 -1,72*0,49	3,3	3,3		3,3		3,00			
			3	Жилая комната	4,10*3,10	12,7	12,7	12,7			3,00			
			4	Жилая комната	5,29*3,70 -1,01*0,17*2,00	19,2	19,2	19,2			3,00			
			5	Жилая комната	3,71*3,29 -0,93*0,17 -1,01*0,17	11,9	11,9	11,9			3,00			
			6	Кухня-гостиная	4,99*3,07	15,3	15,3		15,3		3,00			
			7	Санузел	3,07*1,81 -1,34*0,04	5,5	5,5		5,5		3,00			
Итого по кв. 204:						77,8	77,8	43,8	34,0					
		205	1	Холл	4,20*4,77 -2,20*0,25 -2,13*1,93	15,4	15,4		15,4		3,00			
			2	Санузел	1,85*1,88 -0,67*0,17	3,4	3,4		3,4		3,00			
			3	Гостиная	(4,75+4,46)/2*3,60 -1,00*0,17	16,4	16,4	16,4			3,00			
			4	Жилая комната	(5,00+4,75)/2*3,00	14,6	14,6	14,6			3,00			
			5	Санузел	3,68*1,80 -1,00*0,17 -1,44*0,46	5,8	5,8		5,8		3,00			
			6	Жилая комната	3,43*3,05 -0,75*0,17 -1,26*0,35	9,9	9,9	9,9			3,00			
			7	Кухня	3,32*3,07 -2,33*0,19	9,7	9,7		9,7		3,00			
Итого по кв. 205:						75,2	75,2	40,9	34,3					
		325	1	Холл	4,45*4,09 -2,19*2,03 -0,24*0,02	13,8	13,8		13,8		2,95			
			2	Санузел	2,09*1,39	2,9	2,9		2,9		2,95			
			3	Кухня-гостиная	(4,95+4,69)/2*3,28 -1,30*0,17	15,6	15,6		15,6		2,95			
			4	Жилая комната	(4,67+4,38)/2*3,01	13,6	13,6	13,6			2,95			
			5	Санузел	2,43*1,82 -0,72*0,17	4,3	4,3		4,3		2,95			
			6	Кладовая	1,58*1,41 -0,20*0,17	2,2	2,2		2,2		2,95			
			7	Жилая комната	(6,26+5,98)/2*3,27 -0,41*0,07 -0,93*0,17 -1,01*0,17	19,7	19,7	19,7			2,95			
			8	Жилая комната	(6,37+6,62)/2*3,00	19,5	19,5	19,5			2,95			
Итого по кв. 325:						91,6	91,6	52,8	38,8					
		326	1	Комната-студия	(6,61+6,26)/2*4,41 -2,40*2,27	22,9	22,9	22,9			2,95			
			2	Санузел	2,32*1,89 -0,58*0,13	4,3	4,3		4,3		2,95			
Итого по кв. 326:						27,2	27,2	22,9	4,3					
		327	1	Холл	4,39*2,59 -1,23*1,34	9,7	9,7		9,7		2,95			
			2	Санузел	1,90*1,15	2,2	2,2		2,2		2,95			
			3	Кухня-гостиная	(6,45+6,12)/2*3,34 -0,83*0,65 -1,06*0,05	20,4	20,4		20,4		2,95			
			4	Жилая комната	(3,59+3,83)/2*3,16 -1,00*0,17 -1,24*0,17	11,3	11,3	11,3			2,95			
			5	Жилая комната	(4,16+3,91)/2*3,09	12,5	12,5	12,5			2,95			
			6	Санузел	2,13*1,85	3,9	3,9		3,9		2,95			
Итого по кв. 327:						60,0	60,0	23,8	36,2					
		328	1	Холл	2,30*2,09	4,8	4,8		4,8		2,95			
			2	Санузел	2,28*1,79 -0,53*0,02	4,1	4,1		4,1		2,95			
			3	Кухня	(4,38+4,09)/2*3,47 -1,00*0,17	14,5	14,5		14,5		2,95			
			4	Жилая комната	(6,58+6,88)/2*3,62 -2,15*1,20	21,8	21,8	21,8			2,95			
Итого по кв. 328:						45,2	45,2	21,8	23,4					
		329	1	Холл	3,36*3,92 -2,76*1,33 -2,48*0,47	8,3	8,3		8,3		2,95			
			2	Жилая комната	(6,26+6,01)/2*3,34 -1,91*0,32	19,9	19,9	19,9			2,95			
			3	Санузел	1,90*1,33 -0,47*0,17	2,4	2,4		2,4		2,95			
			4	Санузел	2,30*1,80 -0,47*0,17	4,1	4,1		4,1		2,95			
			5	Жилая комната	(5,11+5,36)/2*3,04 -1,88*0,64 -1,00*0,17	14,5	14,5	14,5			2,95			
			6	Кухня-гостиная	(6,96+6,72)/2*3,26 -1,47*0,50 -0,17*0,67	21,4	21,4		21,4		2,95			
Итого по кв. 329:						70,6	70,6	34,4	36,2					
		330	1	Холл	4,17*2,57 -1,45*1,31 -1,29*0,27	8,5	8,5		8,5		2,95			
			2	Санузел	2,14*1,74	3,7	3,7		3,7		2,95			
			3	Жилая комната	(3,84+3,59)/2*3,05 -0,99*0,17	11,2	11,2	11,2			2,95			
			4	Жилая комната	(4,13+3,90)/2*2,86	11,5	11,5	11,5			2,95			

1	2	3	4	5	6	7	8	9	10	11	12	13	14	15
			5	Кухня-гостиная	(5,92+6,15)/2*3,25 -1,28*0,17 -0,56*0,93 -0,71*0,07	18,8	18,8		18,8		2,95			
			6	Санузел	1,91*1,24	2,4	2,4		2,4		2,95			
Итого по кв. 330:						56,1	56,1	22,7	33,4					
		527	1	Холл	4,18*2,70 -2,97*0,66 -0,39*0,33	9,2	9,2		9,2		3,00			
			2	Санузел	1,44*1,31	1,9	1,9		1,9		3,00			
			3	Кухня-гостиная	(5,42+5,11)/2*3,11	16,4	16,4		16,4		3,00			
			4	Жилая комната	(4,36+4,10)/2*3,00 -1,22*0,17 -0,99*0,17 -1,29*0,66	11,5	11,5	11,5			3,00			
			5	Жилая комната	(4,70+4,42)/2*3,09	14,1	14,1	14,1			3,00			
			6	Санузел	1,91*1,74	3,3	3,3		3,3		3,00			
Итого по кв. 527:						56,4	56,4	25,6	30,8					
		528	1	Холл	4,57*3,55 -3,13*0,25 -2,52*1,59 -1,82*0,04	11,4	11,4		11,4		3,00			
			2	Кухня-гостиная	(6,59+6,26)/2*3,52 -1,00*0,17 -2,61*0,34	21,6	21,6		21,6		3,00			
			3	Жилая комната	(5,04+4,76)/2*3,01	14,7	14,7	14,7			3,00			
			4	Жилая комната	(4,79+4,50)/2*3,07 -1,27*0,17 -0,98*0,17 -2,49*0,05	13,8	13,8	13,8			3,00			
			5	Санузел	1,70*1,09	1,9	1,9		1,9		3,00			
			6	Санузел	2,60*1,77	4,6	4,6		4,6		3,00			
			7	Гардероб	1,77*1,34	2,4	2,4		2,4		3,00			
Итого по кв. 528:						70,4	70,4	28,5	41,9					
		529	1	Холл	4,36*2,41 -1,32*1,21 -0,47*0,06	8,9	8,9		8,9		3,00			
			2	Санузел	2,00*1,13	2,3	2,3		2,3		3,00			
			3	Кухня-гостиная	(6,28+5,91)/2*3,48 -0,87*0,78 -1,00*0,17	20,4	20,4		20,4		3,00			
			4	Жилая комната	(4,31+4,06)/2*2,84	11,9	11,9	11,9			3,00			
			5	Жилая комната	(3,75+4,04)/2*3,27 -1,27*0,17	12,5	12,5	12,5			3,00			
			6	Санузел	1,94*1,74	3,4	3,4		3,4		3,00			
Итого по кв. 529:						59,4	59,4	24,4	35,0					
		530	1	Холл	2,19*2,14	4,7	4,7		4,7		3,00			
			2	Санузел	2,26*1,79 -0,82*0,09	4,0	4,0		4,0		3,00			
			3	Жилая комната	(4,60+4,32)/2*3,58 -1,28*0,17	15,7	15,7	15,7			3,00			
			4	Кухня-гостиная	(5,93+6,12)/2*2,90 -1,83*0,97 -1,26*0,07	15,6	15,6		15,6		3,00			
Итого по кв. 530:						40,0	40,0	15,7	24,3					
		531	1	Холл	2,16*2,07	4,5	4,5		4,5		3,00			
			2	Кухня-гостиная	(6,59+6,23)/2*2,97 -1,01*1,77 -1,34*0,17 -0,60*0,09	17,0	17,0		17,0		3,00			
			3	Жилая комната	(4,12+4,43)/2*3,50	15,0	15,0	15,0			3,00			
			4	Санузел	2,26*1,77 -1,50*0,04	3,9	3,9		3,9		3,00			
Итого по кв. 531:						40,4	40,4	15,0	25,4					
		532	1	Холл	2,06*3,01	6,2	6,2		6,2		3,00			
			2	Санузел	2,26*1,76 -1,45*0,09	3,8	3,8		3,8		3,00			
			3	Жилая комната	(4,76+4,45)/2*3,78 -1,33*0,17	17,2	17,2	17,2			3,00			
			4	Кухня-гостиная	(4,75+5,16)/2*3,50 -0,74*1,58	16,2	16,2		16,2		3,00			
Итого по кв. 532:						43,4	43,4	17,2	26,2					
		533	1	Холл	2,07*2,13	4,4	4,4		4,4		3,00			
			2	Кухня-гостиная	(6,54+6,32)/2*3,26 -1,87*0,68 -1,35*0,17 -1,31*0,04	19,4	19,4		19,4		3,00			
			3	Жилая комната	(4,42+4,10)/2*3,80	16,2	16,2	16,2			3,00			
			4	Санузел	2,28*1,75	4,0	4,0		4,0		3,00			
Итого по кв. 533:						44,0	44,0	16,2	27,8					
		534	1	Холл	2,41*4,15 -1,22*1,12	8,6	8,6		8,6		3,00			
			2	Санузел	2,00*1,78	3,6	3,6		3,6		3,00			
			3	Жилая комната	(4,30+4,05)/2*3,08 -1,28*0,17	12,6	12,6	12,6			3,00			
			4	Жилая комната	(3,76+4,02)/2*2,86	11,1	11,1	11,1			3,00			
			5	Кухня-гостиная	(6,24+6,47)/2*3,65 -0,80*0,97 -1,63*0,17	22,1	22,1		22,1		3,00			
			6	Санузел	2,00*1,13	2,3	2,3		2,3		3,00			
Итого по кв. 534:						60,3	60,3	23,7	36,6					

1	2	3	4	5	6	7	8	9	10	11	12	13	14	15
		535	1	Холл	4,32*3,55 -2,20*1,89	11,2	11,2		11,2		3,00			
			2	Гардероб	1,80*1,11	2,0	2,0		2,0		3,00			
			3	Санузел	2,59*1,80	4,7	4,7		4,7		3,00			
			4	Санузел	1,66*1,15	1,9	1,9		1,9		3,00			
			5	Жилая комната	(5,03+4,75)/2*3,08 -1,28*0,17 -0,93*0,17	14,7	14,7	14,7			3,00			
			6	Жилая комната	(4,72+4,48)/2*2,84	13,1	13,1	13,1			3,00			
			7	Кухня-гостиная	(6,54+6,85)/2*3,68 -1,59*0,17 -1,49*0,26	24,0	24,0		24,0		3,00			
Итого по кв. 535:						71,6	71,6	27,8	43,8					
		536	1	Холл	4,37*2,51 -1,75*1,40	8,5	8,5		8,5		3,00			
			2	Санузел	2,09*1,75	3,7	3,7		3,7		3,00			
			3	Жилая комната	(3,93+3,68)/2*3,17 -1,01*0,17	11,9	11,9	11,9			3,00			
			4	Жилая комната	(4,25+3,97)/2*2,94	12,1	12,1	12,1			3,00			
			5	Кухня-гостиная	(5,90+6,18)/2*3,05 -1,28*0,17 -1,06*0,36	17,8	17,8		17,8		3,00			
			6	Санузел	2,00*1,12	2,2	2,2		2,2		3,00			
Итого по кв. 536:						56,2	56,2	24,0	32,2					
		718	1	Холл	4,13*2,70 -3,03*0,66 -0,54*0,30	9,0	9,0		9,0		3,00			
			2	Санузел	1,45*1,30	1,9	1,9		1,9		3,00			
			3	Кухня-гостиная	4,86*3,10	15,1	15,1		15,1		3,00			
			4	Жилая комната	3,02*4,12 -1,19*0,66 -1,00*0,17	11,5	11,5	11,5			3,00			
			5	Жилая комната	4,11*3,07 -1,00*0,17	12,4	12,4	12,4			3,00			
			6	Санузел	1,74*1,98	3,4	3,4		3,4		3,00			
Итого по кв. 718:						53,3	53,3	23,9	29,4					
		719	1	Холл	5,46*3,90 -4,28*0,50	19,2	19,2		19,2		3,00			
			2	Санузел	1,89*1,70	3,2	3,2		3,2		3,00			
			3	Кухня-гостиная	4,12*3,14	12,9	12,9		12,9		3,00			
			4	Жилая комната	4,62*3,05 -1,00*0,17*2,00 -0,93*0,17	13,6	13,6	13,6			3,00			
			5	Жилая комната	4,66*2,99 -0,57*0,07 -1,64*0,01	13,9	13,9	13,9			3,00			
			6	Санузел	3,01*1,82 -0,57*0,17	5,4	5,4		5,4		3,00			
			7	Жилая комната	6,41*3,31	21,2	21,2	21,2			3,00			
Итого по кв. 719:						89,4	89,4	48,7	40,7					
		720	1	Холл	4,18*2,40 -1,22*1,73	7,9	7,9		7,9		3,00			
			2	Санузел	2,02*1,14	2,3	2,3		2,3		3,00			
			3	Кухня-гостиная	5,94*3,08 -1,00*0,17 -0,88*0,38	17,8	17,8		17,8		3,00			
			4	Жилая комната	3,76*3,00	11,3	11,3	11,3			3,00			
			5	Жилая комната	3,75*3,12 -1,00*0,17	11,5	11,5	11,5			3,00			
			6	Санузел	2,09*1,93	4,0	4,0		4,0		3,00			
Итого по кв. 720:						54,8	54,8	22,8	32,0					
		721	1	Холл	2,44*1,80	4,4	4,4		4,4		3,00			
			2	Жилая комната	5,86*2,97 -1,49*1,20 -1,00*0,17	15,4	15,4	15,4			3,00			
			3	Кухня	4,37*3,50 -2,25*0,51 -0,42*0,03	14,1	14,1		14,1		3,00			
			4	Санузел	2,30*1,77	4,1	4,1		4,1		3,00			
Итого по кв. 721:						38,0	38,0	15,4	22,6					
		722	1	Холл	4,28*1,80	7,7	7,7		7,7		3,00			
			2	Санузел	1,75*2,29	4,0	4,0		4,0		3,00			
			3	Кухня-гостиная	3,48*4,38 -2,28*0,52 -1,00*0,17 -0,45*0,08	13,9	13,9		13,9		3,00			
			4	Жилая комната	4,38*3,00	13,1	13,1	13,1			3,00			
Итого по кв. 722:						38,7	38,7	13,1	25,6					
		723	1	Холл	2,79*2,07 -0,94*0,02	5,8	5,8		5,8		3,00			
			2	Жилая комната	5,18*3,56 -1,03*1,67 -0,99*0,17	16,6	16,6	16,6			3,00			
			3	Кухня	4,10*3,52	14,4	14,4		14,4		3,00			
			4	Санузел	2,32*1,77 -1,85*0,07	4,0	4,0		4,0		3,00			
Итого по кв. 723:						40,8	40,8	16,6	24,2					
		724	1	Холл	2,35*2,07	4,9	4,9		4,9		3,00			
			2	Санузел	2,26*1,81 -0,52*0,05	4,1	4,1		4,1		3,00			
			3	Кухня	(4,70+4,45)/2*3,46 -1,33*0,17	15,6	15,6		15,6		3,00			
			4	Жилая комната	(6,26+6,57)/2*3,50 -1,30*0,08 -2,07*1,23	19,8	19,8	19,8			3,00			
Итого по кв. 724:						44,4	44,4	19,8	24,6					

1	2	3	4	5	6	7	8	9	10	11	12	13	14	15
		725	1	Холл	4,64*3,35 -3,55*1,28 -3,27*0,45 -2,08*0,02	9,5	9,5		9,5		3,00			
			2	Жилая комната	(6,59+6,26)/2*3,31 -0,42*0,02	21,3	21,3	21,3			3,00			
			3	Санузел	1,69*1,41 -0,31*0,17	2,3	2,3		2,3		3,00			
			4	Санузел	2,30*1,82 -0,60*0,17	4,1	4,1		4,1		3,00			
			5	Жилая комната	(5,44+5,70)/2*3,00 -1,91*0,78	15,2	15,2	15,2			3,00			
			6	Кухня-гостиная	(6,43+6,71)/2*3,47 -1,30*0,17 -0,57*0,14 -1,32*0,19 -2,15*0,17	21,9	21,9		21,9		3,00			
Итого по кв. 725:						74,3	74,3	36,5	37,8					
		726	1	Холл	4,31*2,78 -1,57*1,30 -1,74*0,26	9,5	9,5		9,5		3,00			
			2	Санузел	2,34*1,75	4,1	4,1		4,1		3,00			
			3	Жилая комната	3,40*3,29 -1,00*0,17	11,0	11,0	11,0			3,00			
			4	Жилая комната	3,39*2,79	9,5	9,5	9,5			3,00			
			5	Кухня-гостиная	5,97*3,10 -1,00*0,17 -1,28*0,73 -0,40*0,26	17,3	17,3		17,3		3,00			
			6	Санузел	1,94*1,10	2,1	2,1		2,1		3,00			
Итого по кв. 726:						53,5	53,5	20,5	33,0					
Итого по 21-му этажу:						1998,4	1998,4	925,4	1073,0					

Литера	№ Этажа	№ Помещения	№ Комнаты	Назначение комнаты	Формула подсчета площади	Общая площадь помещения с учетом лоджий, балконов, веранд, террас, (кв.м.)	Общая площадь нежилого помещения (кв.м.)	В том числе площадь		Площадь лоджий, балконов, веранд, террас, (кв.м.)	Высота помещений по внутреннему обмеру, м	Площадь помещений общего пользования (кв.м.)	Возведено, реконструировано, перепланировано без разрешения	Примечание
								Основная	Вспомогательная					
1	2	3	4	5	6	7	8	9	10	11	12	13	14	15
	21		I	ЛК-1	5,14*2,53	13,0					3,00	13,0		
			II	Лифтовой холл	6,24*4,23 -1,10*2,11 -3,67*2,10	16,4					3,00	16,4		
			III	Коридор	14,38*1,57	22,6					3,00	22,6		
			IV	ЛК-2	(6,17+5,90)/2*2,55	15,4					3,00	15,4		
			V	Тамбур-шлюз	1,83*1,53	2,8					3,00	2,8		
			VI	Коридор	9,88*1,56 +8,00*1,58	28,1					3,00	28,1		
			VII	Лифтовой холл	4,44*2,26 -1,40*0,74	9,0					3,00	9,0		
			VIII	ЛК-3	5,16*2,58	13,3					2,95	13,3		
			IX	Лифтовой холл	(6,45+6,66)/2*2,12 +2,11*1,49	17,0					2,95	17,0		
			X	Коридор	30,9	30,9					2,95	30,9		
			XI	ЛК-4	5,16*2,57	13,3					3,00	13,3		
			XII	Лифтовой холл	(8,31+8,49)/2*2,14 +2,01*1,49	21,0					3,00	21,0		
			XIII	Коридор	15,10*1,56	23,6					3,00	23,6		
			XIV	Коридор	17,91*1,56	27,9					3,00	27,9		
			XV	ЛК-5	5,17*2,56	13,2					3,00	13,2		
			XVI	Лифтовой холл	8,04*4,14 -5,50*2,02 -1,09*2,02	20,0					3,00	20,0		
			XVII	Коридор	13,46*1,56	21,0					3,00	21,0		
			XVIII	Коридор	14,17*1,56	22,1					3,00	22,1		
			XIX	Технический балкон для кондиционеров	3,56*1,04	3,7					3,00	3,7		
			XX	Технический балкон для кондиционеров	2,00*0,89 -0,45*0,20	1,7					3,00	1,7		
			XXI	Технический балкон для кондиционеров	(1,45+1,14)/2*3,51	4,5					2,95	4,5		
			XXII	Технический балкон для кондиционеров	(1,45+1,14)/2*3,51	4,5					3,00	4,5		
			XXIII	Технический балкон для кондиционеров	3,51*1,05	3,7					3,00	3,7		
Итого по 21-му этажу:						348,7						348,7		

Литера	№ Этажа	№ Помещения	№ Комнаты	Назначение комнаты	Формула подсчета площади	Площадь с учетом лоджий, балконов, веранд, террас, (кв.м.)	Общая площадь жилого помещения (кв.м.)	В том числе площадь		Площадь лоджий, балконов, веранд, террас, (кв.м.)	Высота помещений по внутреннему обмеру, м	Площадь помещений общего пользования (кв.м.)	Возведено, реконструировано, перепланировано без разрешения	Примечание
								Жилая	Подсобная					
1	2	3	4	5	6	7	8	9	10	11	12	13	14	15
	22	101	1	Холл	5,77*4,02 -4,36*0,85 -1,62*1,67 -0,51*0,09	16,7	16,7		16,7		3,00			
			2	Кухня-гостиная	6,10*3,37 -1,91*0,05	20,5	20,5		20,5		3,00			
			3	Жилая комната	4,84*3,01 -1,00*0,17 -0,93*0,17	14,2	14,2	14,2			3,00			
			4	Жилая комната	4,83*3,00 -1,00*0,17	14,3	14,3	14,3			3,00			
			5	Санузел	1,38*1,62 -0,32*0,17	2,2	2,2		2,2		3,00			
			6	Санузел	2,31*1,82 -0,63*0,17	4,1	4,1		4,1		3,00			
			7	Жилая комната	5,57*3,30	18,4	18,4	18,4			3,00			
			Итого по кв. 101:				90,4	90,4	46,9	43,5				
		102	1	Холл	3,98*2,40 -1,33*1,14	8,0	8,0		8,0		3,00			
			2	Санузел	2,01*1,24	2,5	2,5		2,5		3,00			
			3	Кухня-гостиная	5,97*3,67 -1,00*0,17 -1,04*0,98	20,7	20,7		20,7		3,00			
			4	Жилая комната	3,76*2,79	10,5	10,5	10,5			3,00			
			5	Жилая комната	3,76*3,13 -1,00*0,17	11,6	11,6	11,6			3,00			
			6	Санузел	2,10*1,94	4,1	4,1		4,1		3,00			
			Итого по кв. 102:				57,4	57,4	22,1	35,3				
		103	1	Комната-студия	6,24*4,25 -2,14*2,30	21,6	21,6	21,6			3,00			
			2	Санузел	1,77*2,21 -0,53*0,02	3,9	3,9		3,9		3,00			
			Итого по кв. 103:				25,5	25,5	21,6	3,9				
		104	1	Холл	2,34*2,05	4,8	4,8		4,8		3,00			
			2	Санузел	1,74*2,23 -1,72*0,06	3,8	3,8		3,8		3,00			
			3	Кухня	4,12*3,47 -1,00*0,17	14,1	14,1		14,1		3,00			
			4	Жилая комната	6,24*3,60 -2,14*1,18	19,9	19,9	19,9			3,00			
			Итого по кв. 104:				42,6	42,6	19,9	22,7				
		105	1	Холл	5,71*3,90 -4,27*0,50 -2,26*1,51	16,7	16,7		16,7		3,00			
			2	Жилая комната	6,42*3,31	21,3	21,3	21,3			3,00			
			3	Санузел	3,03*1,83 -0,57*0,17	5,4	5,4		5,4		3,00			
			4	Жилая комната	4,62*3,00	13,9	13,9	13,9			3,00			
			5	Жилая комната	4,62*3,00 -1,00*0,17*2,00 -0,93*0,17	13,4	13,4	13,4			3,00			
			6	Кухня-гостиная	4,12*3,38	13,9	13,9		13,9		3,00			
			7	Санузел	1,83*1,76	3,2	3,2		3,2		3,00			
			Итого по кв. 105:				87,8	87,8	48,6	39,2				
		206	1	Холл	2,32*2,06	4,8	4,8		4,8		3,00			
			2	Санузел	2,21*1,72	3,8	3,8		3,8		3,00			
			3	Кухня	4,12*3,44 -1,01*0,17	14,0	14,0		14,0		3,00			
			4	Жилая комната	6,25*2,84 -2,14*1,18	15,2	15,2	15,2			3,00			
			Итого по кв. 206:				37,8	37,8	15,2	22,6				
		207	1	Холл	4,26*2,97 -1,80*0,30 -1,96*0,87	10,4	10,4		10,4		3,00			
			2	Жилая комната	5,57*2,94	16,4	16,4	16,4			3,00			
			3	Санузел	2,22*1,82 -0,50*0,17	4,0	4,0		4,0		3,00			
			4	Санузел	1,96*1,44 -0,43*0,17	2,7	2,7		2,7		3,00			
			5	Жилая комната	4,61*3,10	14,3	14,3	14,3			3,00			
			6	Кухня-гостиная	6,25*3,48 -1,01*0,17 -1,48*1,63 -1,47*0,35	18,7	18,7		18,7		3,00			
			Итого по кв. 207:				66,5	66,5	30,7	35,8				
		208	1	Холл	4,33*2,57 -1,14*1,31 -1,14*0,26	9,3	9,3		9,3		3,00			
			2	Санузел	1,83*1,23	2,3	2,3		2,3		3,00			
			3	Кухня-гостиная	5,93*3,52 -1,01*0,18 -0,79*0,99 -1,01*0,02	19,9	19,9		19,9		3,00			
			4	Жилая комната	3,60*2,80	10,1	10,1	10,1			3,00			
			5	Жилая комната	3,60*3,26 -1,01*0,17 -1,81*0,01	11,5	11,5	11,5			3,00			
			6	Санузел	2,09*1,73	3,6	3,6		3,6		3,00			

1	2	3	4	5	6	7	8	9	10	11	12	13	14	15
Итого по кв. 208:						56,7	56,7	21,6	35,1					
		209	1	Холл	4,47*3,43 -2,43*2,14 -1,01*0,18 -0,04*1,31	9,9	9,9		9,9		3,00			
			2	Санузел	2,36*1,75 -1,80*0,52	3,2	3,2		3,2		3,00			
			3	Жилая комната	4,10*3,11	12,8	12,8	12,8			3,00			
			4	Жилая комната	5,31*3,70 -1,01*0,17*2,00	19,3	19,3	19,3			3,00			
			5	Жилая комната	3,70*3,28 -0,92*0,17 -1,01*0,17	11,8	11,8	11,8			3,00			
			6	Кухня-гостиная	4,99*3,07	15,3	15,3		15,3		3,00			
			7	Санузел	3,06*1,81 -1,36*0,06	5,5	5,5		5,5		3,00			
Итого по кв. 209:						77,8	77,8	43,9	33,9					
		210	1	Холл	4,77*4,20 -2,20*0,25 -2,12*1,95	15,4	15,4		15,4		3,00			
			2	Санузел	1,87*1,86 -0,68*0,17	3,4	3,4		3,4		3,00			
			3	Гостиная	(4,75+4,48)/2*3,57 -1,01*0,17	16,3	16,3	16,3			3,00			
			4	Жилая комната	(5,00+4,74)/2*3,04	14,8	14,8	14,8			3,00			
			5	Санузел	3,67*1,82 -1,00*0,17 -1,45*0,43	5,9	5,9		5,9		3,00			
			6	Жилая комната	3,56*3,08 -0,75*0,17 -1,26*0,49 -0,95*0,13	10,1	10,1	10,1			3,00			
			7	Кухня	3,32*3,06 -2,36*0,23	9,6	9,6		9,6		3,00			
Итого по кв. 210:						75,5	75,5	41,2	34,3					
		331	1	Холл	4,46*4,09 -2,19*2,04 -0,25*0,02	13,8	13,8		13,8		2,95			
			2	Санузел	2,10*1,38	2,9	2,9		2,9		2,95			
			3	Кухня-гостиная	(4,94+4,69)/2*3,27 -1,30*0,17	15,5	15,5		15,5		2,95			
			4	Жилая комната	(4,66+4,39)/2*2,99	13,5	13,5	13,5			2,95			
			5	Санузел	2,42*1,81 -0,74*0,17	4,3	4,3		4,3		2,95			
			6	Кладовая	1,60*1,41 -0,20*0,17	2,2	2,2		2,2		2,95			
			7	Жилая комната	(6,24+5,97)/2*3,27 -0,42*0,04 -0,92*0,17 -1,00*0,17	19,6	19,6	19,6			2,95			
			8	Жилая комната	(6,38+6,62)/2*3,00	19,5	19,5	19,5			2,95			
Итого по кв. 331:						91,3	91,3	52,6	38,7					
		332	1	Комната-студия	(6,62+6,26)/2*4,39 -2,40*2,26	22,8	22,8	22,8			2,95			
			2	Санузел	2,32*1,88 -0,56*0,14	4,3	4,3		4,3		2,95			
Итого по кв. 332:						27,1	27,1	22,8	4,3					
		333	1	Холл	4,39*2,57 -1,23*1,34	9,6	9,6		9,6		2,95			
			2	Санузел	1,90*1,14	2,2	2,2		2,2		2,95			
			3	Кухня-гостиная	(6,39+6,11)/2*3,35 -0,64*0,83	20,4	20,4		20,4		2,95			
			4	Жилая комната	(3,59+3,84)/2*3,14 -1,00*0,17 -1,24*0,17	11,3	11,3	11,3			2,95			
			5	Жилая комната	(4,17+3,91)/2*3,11	12,6	12,6	12,6			2,95			
			6	Санузел	2,14*1,86	4,0	4,0		4,0		2,95			
Итого по кв. 333:						60,1	60,1	23,9	36,2					
		334	1	Холл	2,29*2,08	4,8	4,8		4,8		2,95			
			2	Санузел	2,27*1,77 -0,55*0,02	4,0	4,0		4,0		2,95			
			3	Кухня	(4,38+4,11)/2*3,47 -1,00*0,17	14,6	14,6		14,6		2,95			
			4	Жилая комната	(6,57+6,89)/2*3,60 -2,16*1,18	21,7	21,7	21,7			2,95			
Итого по кв. 334:						45,1	45,1	21,7	23,4					
		335	1	Холл	3,33*3,90 -2,76*1,33 -2,47*0,43	8,3	8,3		8,3		2,95			
			2	Жилая комната	(6,29+6,01)/2*3,30 -1,89*0,32	19,7	19,7	19,7			2,95			
			3	Санузел	1,90*1,33 -0,47*0,12	2,5	2,5		2,5		2,95			
			4	Санузел	2,30*1,80 -0,46*0,17	4,1	4,1		4,1		2,95			
			5	Жилая комната	(5,11+5,36)/2*3,02 -1,88*0,65 -0,99*0,17	14,4	14,4	14,4			2,95			
			6	Кухня-гостиная	(6,98+6,74)/2*3,25 -1,45*0,49 -0,17*0,71	21,5	21,5		21,5		2,95			
Итого по кв. 335:						70,5	70,5	34,1	36,4					
		336	1	Холл	4,17*2,57 -1,44*1,31 -1,32*0,27	8,5	8,5		8,5		2,95			
			2	Санузел	2,13*1,76	3,7	3,7		3,7		2,95			
			3	Жилая комната	(3,84+3,59)/2*3,07 -0,99*0,17	11,2	11,2	11,2			2,95			
			4	Жилая комната	(4,13+3,89)/2*2,85	11,4	11,4	11,4			2,95			

1	2	3	4	5	6	7	8	9	10	11	12	13	14	15
			5	Кухня-гостиная	(5,92+6,13)/2*3,25 -1,29*0,17 -0,55*0,89 -0,72*0,06	18,8	18,8		18,8		2,95			
			6	Санузел	1,90*1,22	2,3	2,3		2,3		2,95			
Итого по кв. 336:						55,9	55,9	22,6	33,3					
		537	1	Холл	4,16*2,70 -2,97*0,65 -0,39*0,31	9,2	9,2		9,2		3,00			
			2	Санузел	1,44*1,30	1,9	1,9		1,9		3,00			
			3	Кухня-гостиная	(5,45+5,15)/2*3,10	16,4	16,4		16,4		3,00			
			4	Жилая комната	(4,38+4,13)/2*2,99 -1,25*0,17 -1,01*0,17 -1,29*0,66	11,5	11,5	11,5				3,00		
			5	Жилая комната	(4,69+4,42)/2*3,11	14,2	14,2	14,2			3,00			
			6	Санузел	1,92*1,75	3,4	3,4		3,4		3,00			
Итого по кв. 537:						56,6	56,6	25,7	30,9					
		538	1	Холл	4,57*3,54 -3,16*0,24 -2,54*1,57 -1,85*0,03	11,4	11,4		11,4		3,00			
			2	Кухня-гостиная	(6,54+6,25)/2*3,51 -0,99*0,17 -2,56*0,31	21,5	21,5		21,5		3,00			
			3	Жилая комната	(5,01+4,74)/2*3,01	14,7	14,7	14,7			3,00			
			4	Жилая комната	(4,52+4,79)/2*3,08 -1,25*0,17 -1,00*0,17 -2,47*0,06	13,8	13,8	13,8			3,00			
			5	Санузел	1,71*1,09	1,9	1,9		1,9		3,00			
			6	Санузел	2,61*1,75	4,6	4,6		4,6		3,00			
			7	Гардероб	1,75*1,36	2,4	2,4		2,4		3,00			
Итого по кв. 538:						70,3	70,3	28,5	41,8					
		539	1	Холл	4,38*2,40 -1,31*1,22	8,9	8,9		8,9		3,00			
			2	Санузел	2,00*1,13	2,3	2,3		2,3		3,00			
			3	Кухня-гостиная	(6,27+5,94)/2*3,46 -0,92*0,77 -0,99*0,17	20,2	20,2		20,2		3,00			
			4	Жилая комната	(4,32+4,07)/2*2,85	12,0	12,0	12,0			3,00			
			5	Жилая комната	(3,77+4,05)/2*3,28 -1,29*0,17	12,6	12,6	12,6			3,00			
			6	Санузел	1,93*1,76	3,4	3,4		3,4		3,00			
Итого по кв. 539:						59,4	59,4	24,6	34,8					
		540	1	Холл	2,22*2,14	4,8	4,8		4,8		3,00			
			2	Санузел	2,26*1,76 -0,83*0,06	3,9	3,9		3,9		3,00			
			3	Жилая комната	(4,60+4,31)/2*3,56 -1,29*0,17	15,6	15,6	15,6			3,00			
			4	Кухня-гостиная	(5,86+6,12)/2*2,91 -1,83*0,98	15,6	15,6		15,6		3,00			
Итого по кв. 540:						39,9	39,9	15,6	24,3					
		541	1	Холл	2,17*2,06	4,5	4,5		4,5		3,00			
			2	Кухня-гостиная	(6,60+6,24)/2*2,97 -1,01*1,78 -1,34*0,17 -0,60*0,17	16,9	16,9		16,9		3,00			
			3	Жилая комната	(4,11+4,43)/2*3,50	14,9	14,9	14,9			3,00			
			4	Санузел	2,26*1,75	4,0	4,0		4,0		3,00			
Итого по кв. 541:						40,3	40,3	14,9	25,4					
		542	1	Холл	2,05*3,00	6,2	6,2		6,2		3,00			
			2	Санузел	2,26*1,67	3,8	3,8		3,8		3,00			
			3	Жилая комната	(4,75+4,46)/2*3,78 -1,33*0,17	17,2	17,2	17,2			3,00			
			4	Кухня-гостиная	(4,79+5,19)/2*3,50 -0,76*1,58	16,3	16,3		16,3		3,00			
Итого по кв. 542:						43,5	43,5	17,2	26,3					
		543	1	Холл	2,07*2,13	4,4	4,4		4,4		3,00			
			2	Кухня-гостиная	(6,52+6,28)/2*3,27 -1,82*0,69 -1,36*0,17	19,4	19,4		19,4		3,00			
			3	Жилая комната	(4,43+4,11)/2*3,80	16,2	16,2	16,2			3,00			
			4	Санузел	2,27*1,74	3,9	3,9		3,9		3,00			
Итого по кв. 543:						43,9	43,9	16,2	27,7					
		544	1	Холл	2,42*4,14 -1,21*1,11	8,7	8,7		8,7		3,00			
			2	Санузел	1,99*1,78	3,5	3,5		3,5		3,00			
			3	Жилая комната	(4,29+4,04)/2*3,07 -1,27*0,17	12,6	12,6	12,6			3,00			
			4	Жилая комната	(3,77+4,01)/2*2,85	11,1	11,1	11,1			3,00			
			5	Кухня-гостиная	(6,27+6,48)/2*3,68 -0,82*0,98 -1,63*0,17	22,4	22,4		22,4		3,00			
			6	Санузел	2,01*1,13	2,3	2,3		2,3		3,00			
Итого по кв. 544:						60,6	60,6	23,7	36,9					
		545	1	Холл	4,32*3,55 -2,21*1,88	11,2	11,2		11,2		3,00			

1	2	3	4	5	6	7	8	9	10	11	12	13	14	15	
			2	Гардероб	1,80*1,11	2,0	2,0		2,0		3,00				
			3	Санузел	2,62*1,80	4,7	4,7		4,7		3,00				
			4	Санузел	1,68*1,15	1,9	1,9		1,9		3,00				
			5	Жилая комната	(5,02+4,78)/2*3,06 -1,28*0,17 -0,95*0,16 -2,46*0,02	14,6	14,6	14,6				3,00			
			6	Жилая комната	(4,73+4,47)/2*2,84	13,1	13,1	13,1			3,00				
			7	Кухня-гостиная	(6,52+6,83)/2*3,69 -1,58*0,17 -1,52*0,27	24,0	24,0		24,0		3,00				
Итого по кв. 545:						71,5	71,5	27,7	43,8						
		546	1	Холл	4,37*2,50 -1,74*1,41	8,5	8,5		8,5		3,00				
			2	Санузел	2,07*1,74	3,6	3,6		3,6		3,00				
			3	Жилая комната	(3,93+3,69)/2*3,17 -1,01*0,17	11,9	11,9	11,9			3,00				
			4	Жилая комната	(4,26+3,98)/2*2,95	12,2	12,2	12,2			3,00				
			5	Кухня-гостиная	(5,91+6,17)/2*3,04 -1,27*0,17 -1,04*0,35	17,8	17,8		17,8		3,00				
			6	Санузел	1,99*1,07	2,1	2,1		2,1		3,00				
Итого по кв. 546:						56,1	56,1	24,1	32,0						
		727	1	Холл	4,14*2,70 -3,02*0,66 -0,57*0,30	9,0	9,0		9,0		3,00				
			2	Санузел	1,49*1,31	2,0	2,0		2,0		3,00				
			3	Кухня-гостиная	4,86*3,10	15,1	15,1		15,1		3,00				
			4	Жилая комната	3,01*4,11 -1,21*0,66 -1,00*0,17	11,4	11,4	11,4			3,00				
			5	Жилая комната	4,11*3,09 -1,00*0,17	12,5	12,5	12,5			3,00				
			6	Санузел	1,74*1,95	3,4	3,4		3,4		3,00				
Итого по кв. 727:						53,4	53,4	23,9	29,5						
		728	1	Холл	5,48*3,90 -4,29*0,51	19,2	19,2		19,2		3,00				
			2	Санузел	1,89*1,71	3,2	3,2		3,2		3,00				
			3	Кухня-гостиная	4,12*3,15	13,0	13,0		13,0		3,00				
			4	Жилая комната	4,61*3,05 -1,00*0,17*2,00 -0,92*0,17	13,6	13,6	13,6			3,00				
			5	Жилая комната	4,69*3,00 -1,34*0,06	14,0	14,0	14,0			3,00				
			6	Санузел	3,00*1,81 -0,54*0,17	5,3	5,3		5,3		3,00				
			7	Жилая комната	6,42*3,29	21,1	21,1	21,1			3,00				
Итого по кв. 728:						89,4	89,4	48,7	40,7						
		729	1	Холл	4,20*2,41 -1,22*1,70	8,0	8,0		8,0		3,00				
			2	Санузел	2,02*1,14	2,3	2,3		2,3		3,00				
			3	Кухня-гостиная	5,94*3,07 -1,00*0,17 -0,89*0,39	17,7	17,7		17,7		3,00				
			4	Жилая комната	3,76*3,01	11,3	11,3	11,3			3,00				
			5	Жилая комната	3,76*3,11 -1,00*0,17	11,5	11,5	11,5			3,00				
			6	Санузел	2,08*1,93	4,0	4,0		4,0		3,00				
Итого по кв. 729:						54,8	54,8	22,8	32,0						
		730	1	Холл	2,45*1,81	4,4	4,4		4,4		3,00				
			2	Жилая комната	5,88*2,97 -1,51*1,20 -1,00*0,17	15,5	15,5	15,5			3,00				
			3	Кухня	4,37*3,50 -2,28*0,51 -0,45*0,04	14,1	14,1		14,1		3,00				
			4	Санузел	2,30*1,76	4,0	4,0		4,0		3,00				
Итого по кв. 730:						38,0	38,0	15,5	22,5						
		731	1	Холл	4,28*1,79	7,7	7,7		7,7		3,00				
			2	Санузел	1,74*2,29	4,0	4,0		4,0		3,00				
			3	Кухня-гостиная	4,37*3,46 -2,24*0,51 -1,00*0,17 -0,43*0,09	13,8	13,8		13,8		3,00				
			4	Жилая комната	4,37*3,00	13,1	13,1	13,1			3,00				
Итого по кв. 731:						38,6	38,6	13,1	25,5						
		732	1	Холл	2,80*2,07 -0,97*0,02	5,8	5,8		5,8		3,00				
			2	Жилая комната	5,16*3,57 -1,04*1,69 -1,00*0,17	16,5	16,5	16,5			3,00				
			3	Кухня	4,11*3,50	14,4	14,4		14,4		3,00				
			4	Санузел	2,32*1,68	3,9	3,9		3,9		3,00				
Итого по кв. 732:						40,6	40,6	16,5	24,1						
		733	1	Холл	2,36*2,07	4,9	4,9		4,9		3,00				
			2	Санузел	2,27*1,82 -0,52*0,07	4,1	4,1		4,1		3,00				
			3	Кухня	(4,70+4,40)/2*3,47 -1,32*0,17	15,6	15,6		15,6		3,00				
			4	Жилая комната	(6,24+6,55)/2*3,50 -1,31*0,08 -2,07*1,23	19,7	19,7	19,7			3,00				
Итого по кв. 733:						44,3	44,3	19,7	24,6						
		734	1	Холл	4,65*3,34 -3,55*1,29 -3,29*0,47	9,4	9,4		9,4		3,00				

1	2	3	4	5	6	7	8	9	10	11	12	13	14	15
			2	Жилая комната	(6,56+6,25)/2*3,30 -0,44*0,04	21,1	21,1	21,1			3,00			
			3	Санузел	1,69*1,40 -0,28*0,17	2,3	2,3		2,3		3,00			
			4	Санузел	2,29*1,81 -0,61*0,17	4,0	4,0		4,0		3,00			
			5	Жилая комната	(5,72+5,45)/2*3,00 -1,90*0,78	15,3	15,3	15,3			3,00			
			6	Кухня-гостиная	(6,41+6,72)/2*3,47 -1,30*0,17 -1,34*0,36 -0,85*0,17	21,9	21,9		21,9		3,00			
Итого по кв. 734:						74,0	74,0	36,4	37,6					
		735	1	Холл	4,31*2,76 -1,58*1,30 -1,74*0,26	9,4	9,4		9,4		3,00			
			2	Санузел	2,35*1,75	4,1	4,1		4,1		3,00			
			3	Жилая комната	3,40*3,28 -1,00*0,17	11,0	11,0	11,0			3,00			
			4	Жилая комната	3,40*2,78	9,5	9,5	9,5			3,00			
			5	Кухня-гостиная	5,97*3,10 -1,01*0,17 -1,25*0,74 -0,40*0,25	17,3	17,3		17,3		3,00			
			6	Санузел	1,95*1,13	2,2	2,2		2,2		3,00			
Итого по кв. 735:						53,5	53,5	20,5	33,0					
Итого по 22-му этажу:						1996,7	1996,7	924,7	1072,0					

Литера	№ Этажа	№ Помещения	№ Комнаты	Назначение комнаты	Формула подсчета площади	Общая площадь помещения с учетом лоджий, балконов, веранд, террас, (кв.м.)	Общая площадь нежилого помещения (кв.м.)	В том числе площадь		Площадь лоджий, балконов, веранд, террас, (кв.м.)	Высота помещений по внутреннему обмеру, м	Площадь помещений общего пользования (кв.м.)	Возведено, реконструировано, перепланировано без разрешения	Примечание
								Основная	Вспомогательная					
1	2	3	4	5	6	7	8	9	10	11	12	13	14	15
	22		I	ЛК-1	5,14*2,53	13,0					3,00	13,0		
			II	Лифтовой холл	6,24*4,23 -1,10*2,11 -3,67*2,10	16,4					3,00	16,4		
			III	Коридор	14,38*1,57	22,6					3,00	22,6		
			IV	ЛК-2	(6,17+5,90)/2*2,55	15,4					3,00	15,4		
			V	Тамбур-шлюз	1,83*1,53	2,8					3,00	2,8		
			VI	Коридор	9,88*1,56 +8,00*1,58	28,1					3,00	28,1		
			VII	Лифтовой холл	4,44*2,26 -1,40*0,74	9,0					3,00	9,0		
			VIII	ЛК-3	5,16*2,58	13,3					2,95	13,3		
			IX	Лифтовой холл	(6,45+6,66)/2*2,12 +2,11*1,49	17,0					2,95	17,0		
			X	Коридор	30,9	30,9					2,95	30,9		
			XI	ЛК-4	5,16*2,57	13,3					3,00	13,3		
			XII	Лифтовой холл	(8,31+8,49)/2*2,14 +2,01*1,49	21,0					3,00	21,0		
			XIII	Коридор	15,10*1,56	23,6					3,00	23,6		
			XIV	Коридор	17,91*1,56	27,9					3,00	27,9		
			XV	ЛК-5	5,17*2,56	13,2					3,00	13,2		
			XVI	Лифтовой холл	8,04*4,14 -5,50*2,02 -1,09*2,02	20,0					3,00	20,0		
			XVII	Коридор	13,46*1,56	21,0					3,00	21,0		
			XVIII	Коридор	14,17*1,56	22,1					3,00	22,1		
			XIX	Технический балкон для кондиционеров	3,56*1,04	3,7					3,00	3,7		
			XX	Технический балкон для кондиционеров	2,00*0,89 -0,45*0,20	1,7					3,00	1,7		
			XXI	Технический балкон для кондиционеров	(1,45+1,14)/2*3,51	4,5					2,95	4,5		
			XXII	Технический балкон для кондиционеров	(1,45+1,14)/2*3,51	4,5					3,00	4,5		
			XXIII	Технический балкон для кондиционеров	3,51*1,05	3,7					3,00	3,7		
Итого по 22-му этажу:						348,7						348,7		

Чертеж
1 этаж

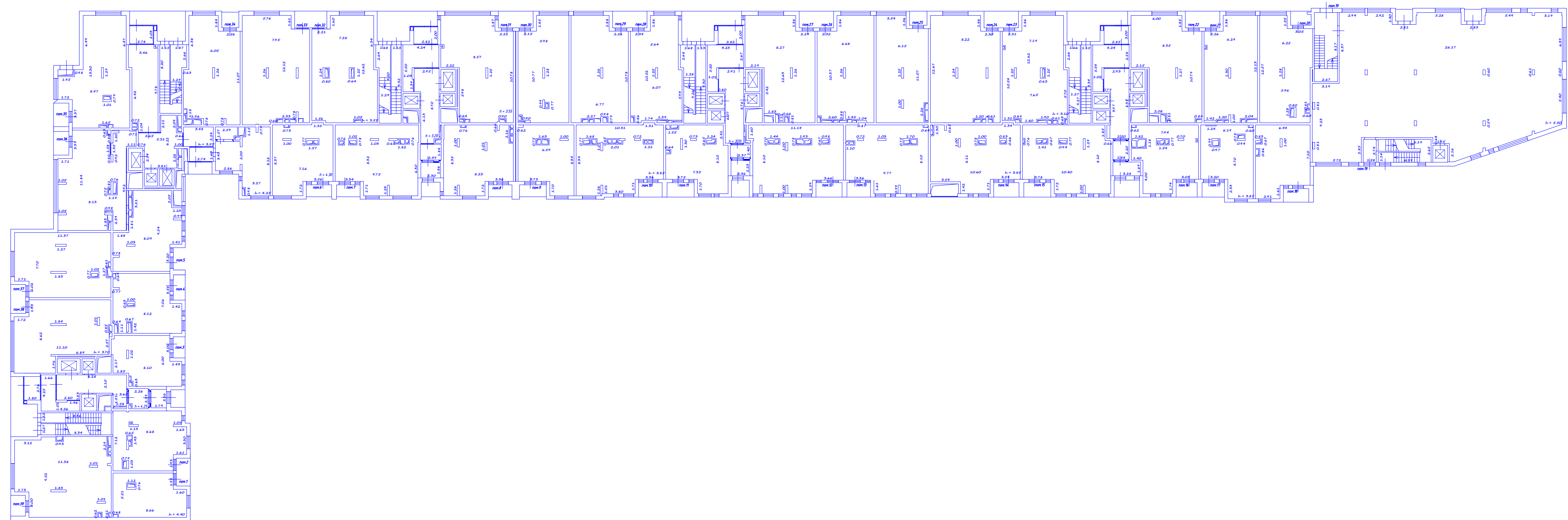

Чертеж

3 этаж

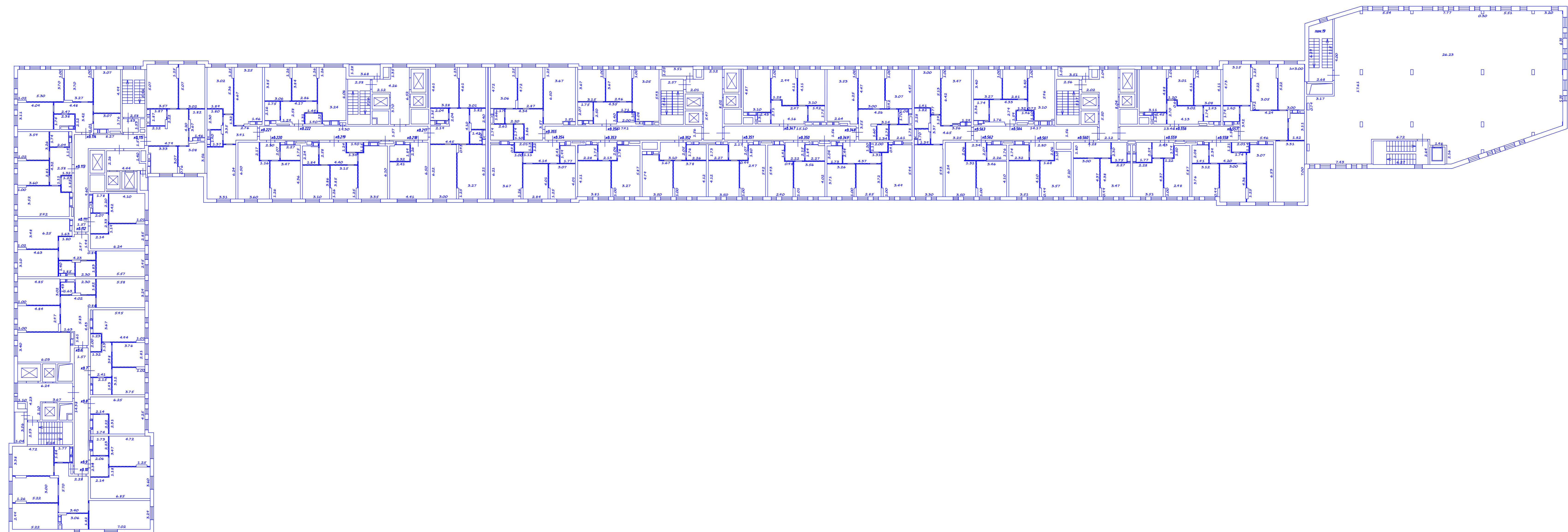

Чертеж

7 этаж

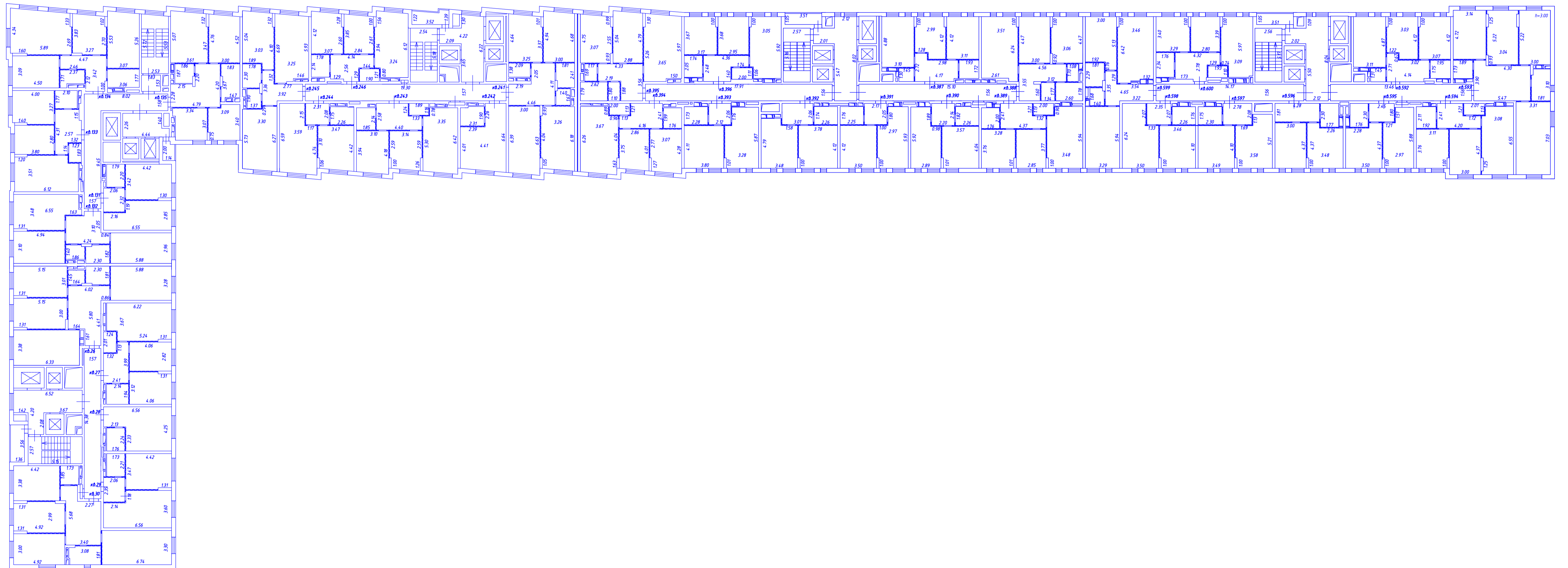

Чертеж
8 этаж

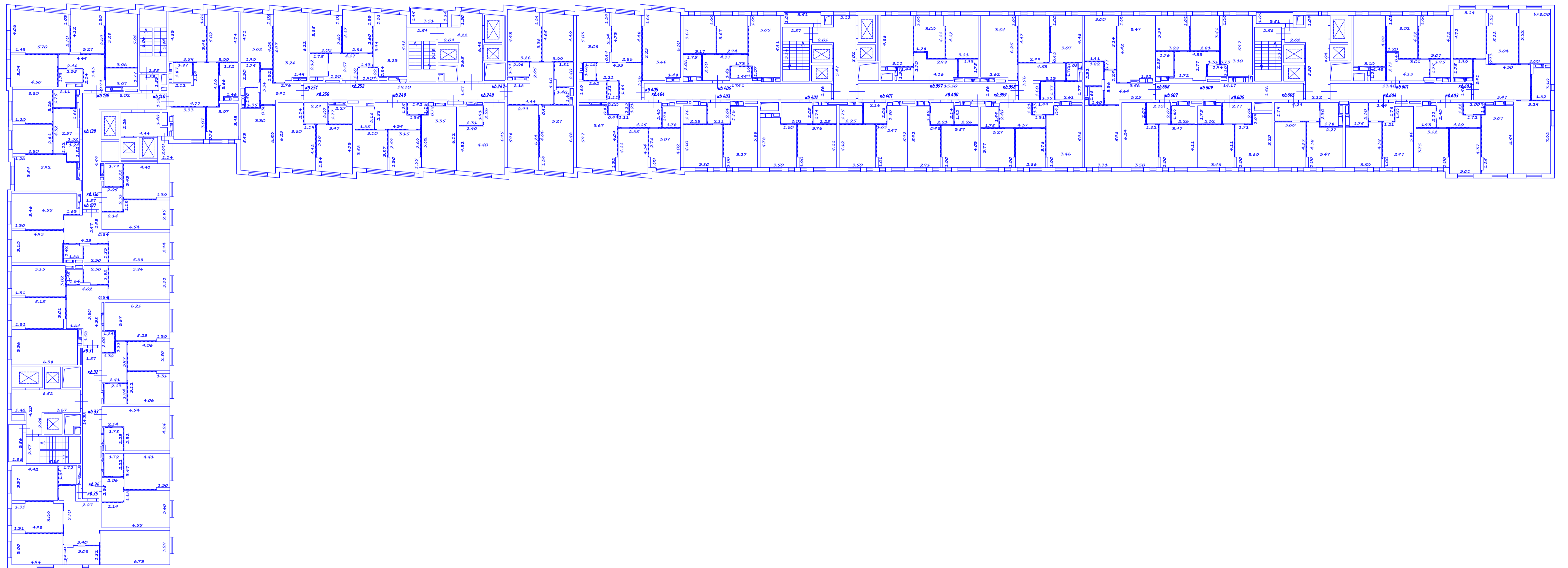

Чертеж
9 этаж

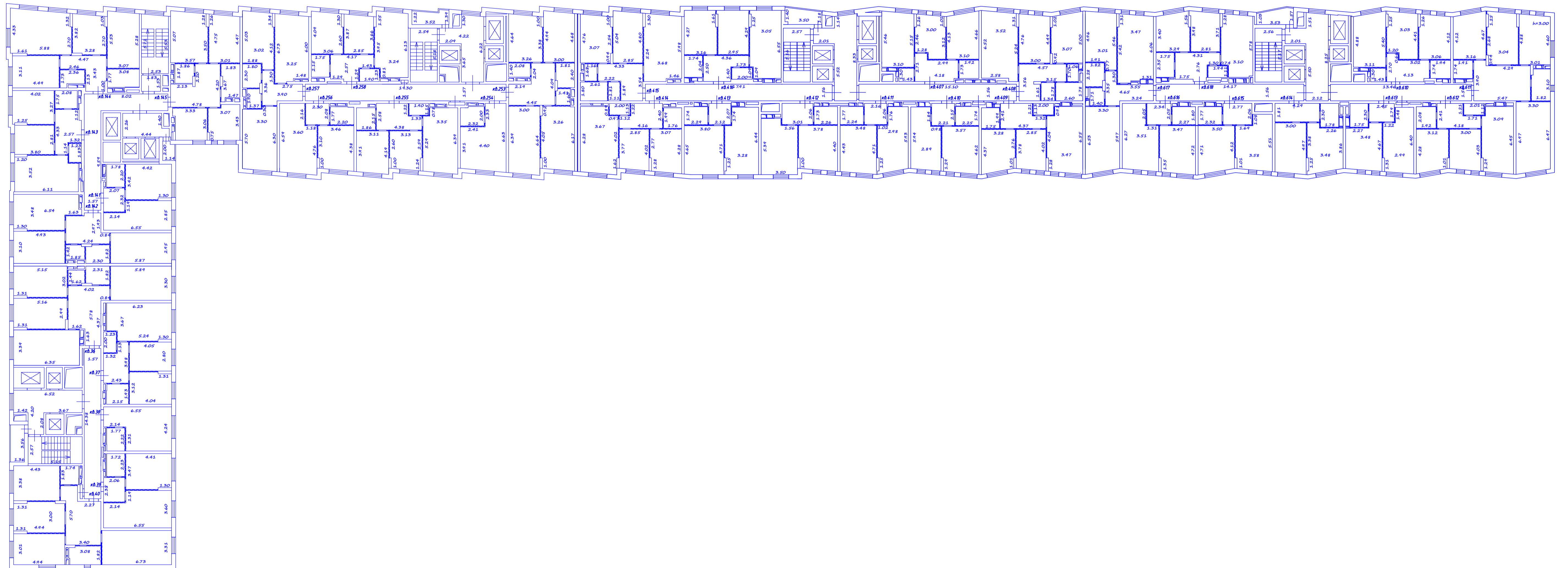

Чертеж
10 этаж

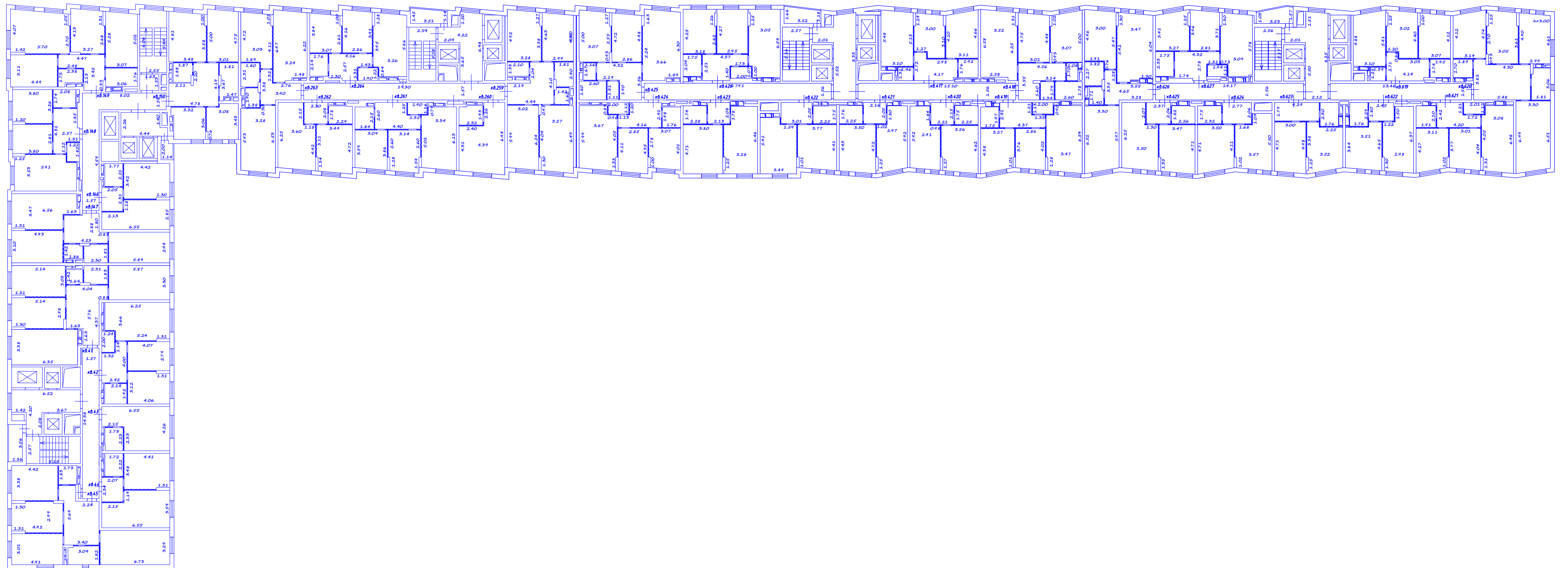

Чертеж
12 этаж

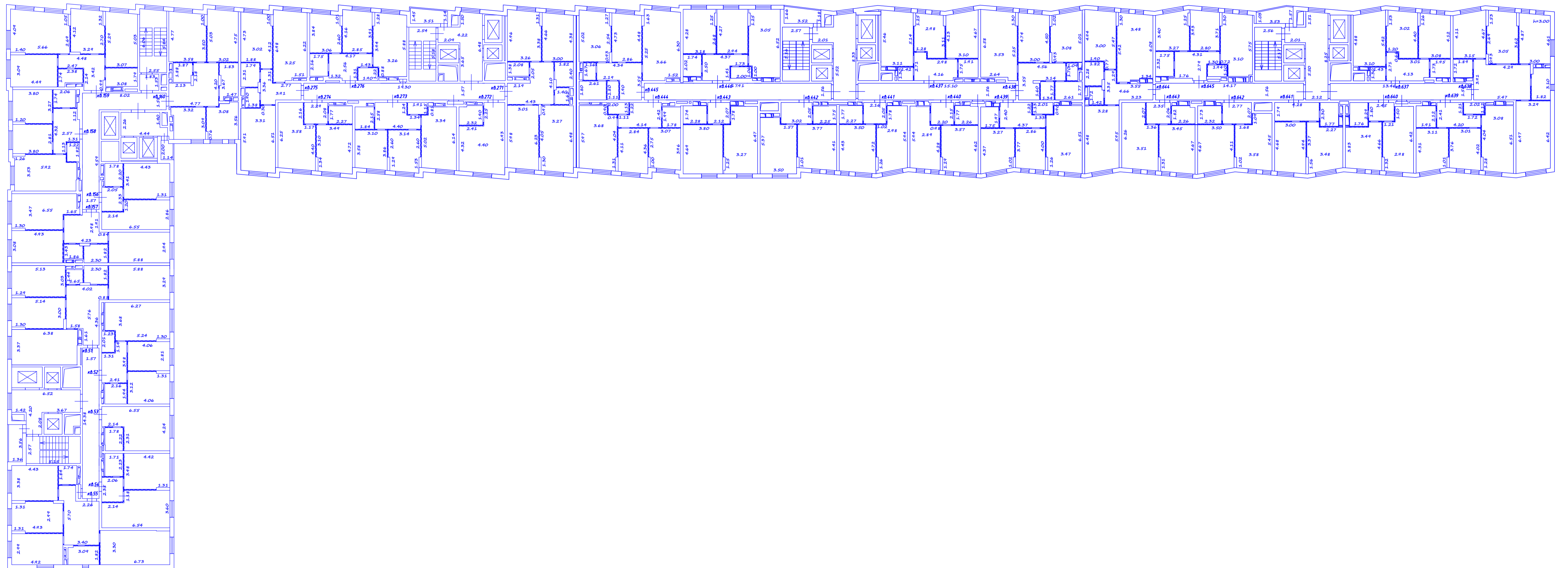

Чертеж
13 этаж

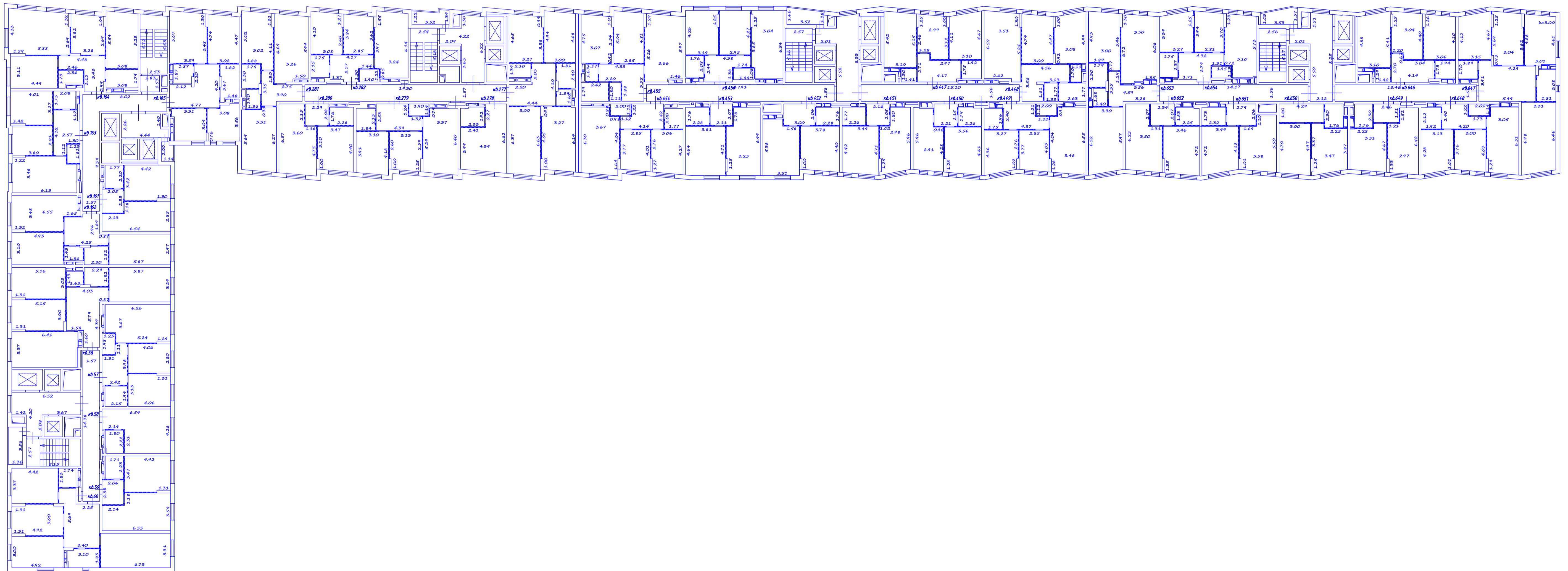

Чертеж
16 этаж

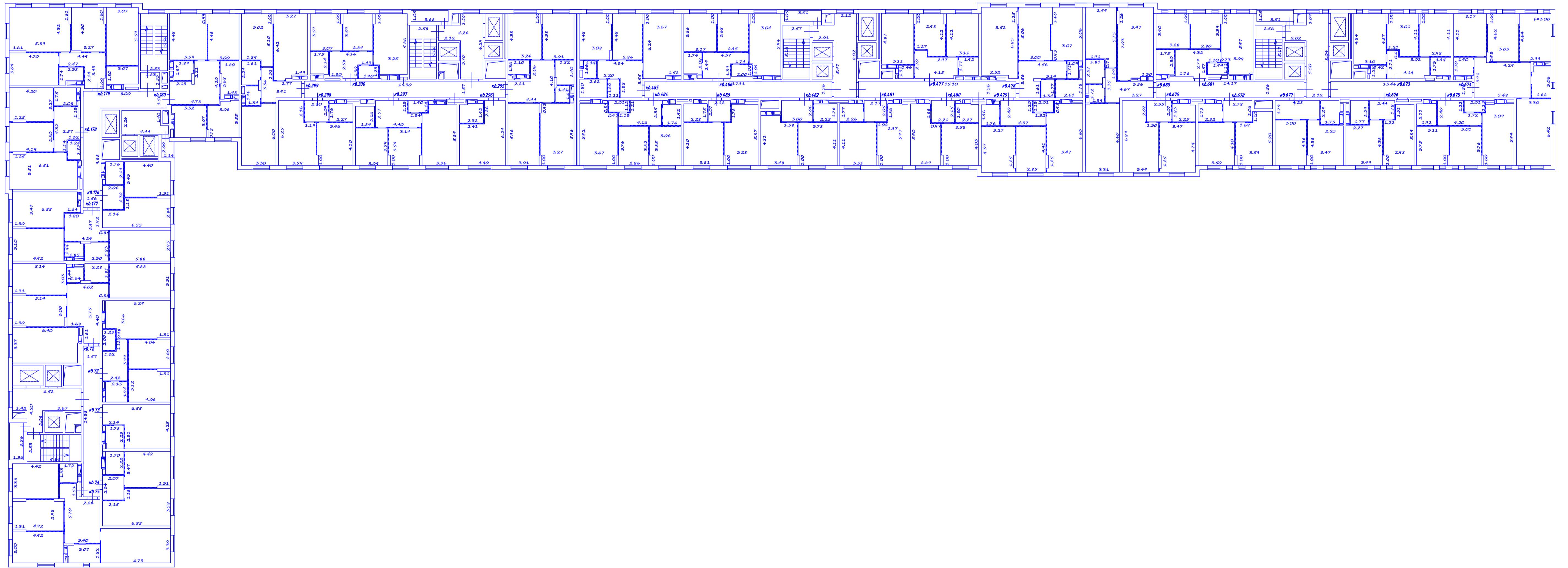

Чертеж
17 этаж

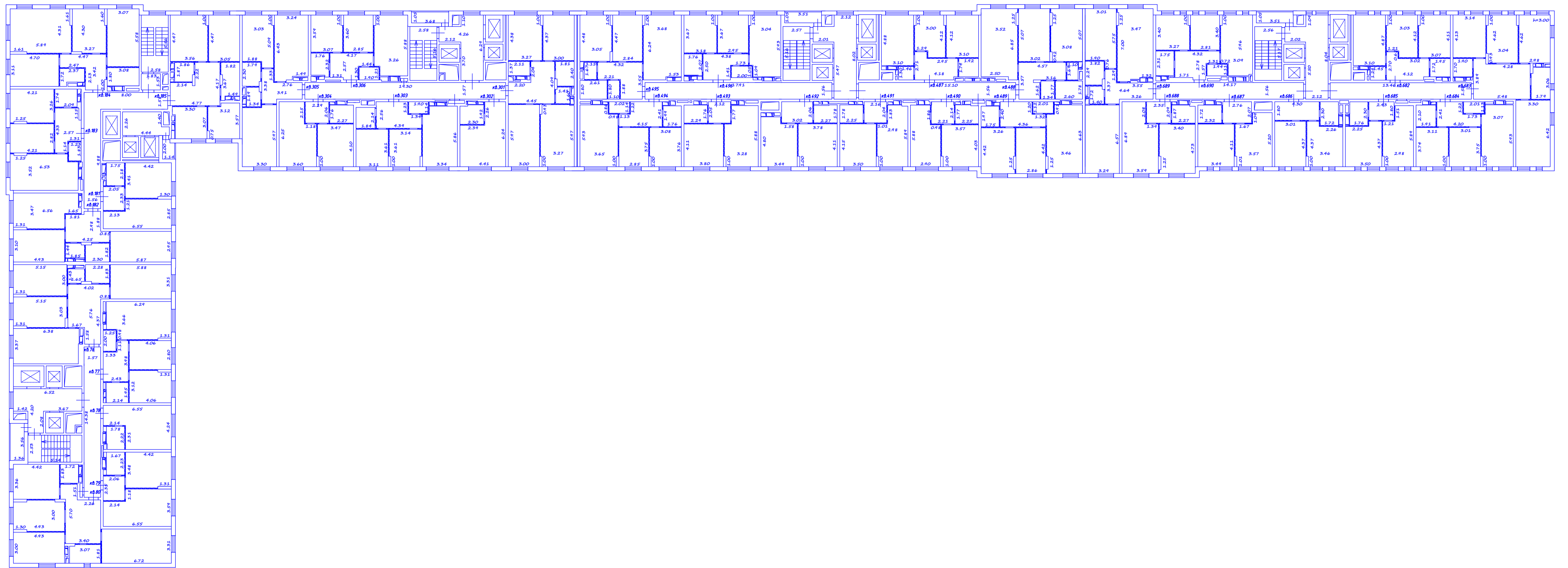

Чертеж
18 этаж

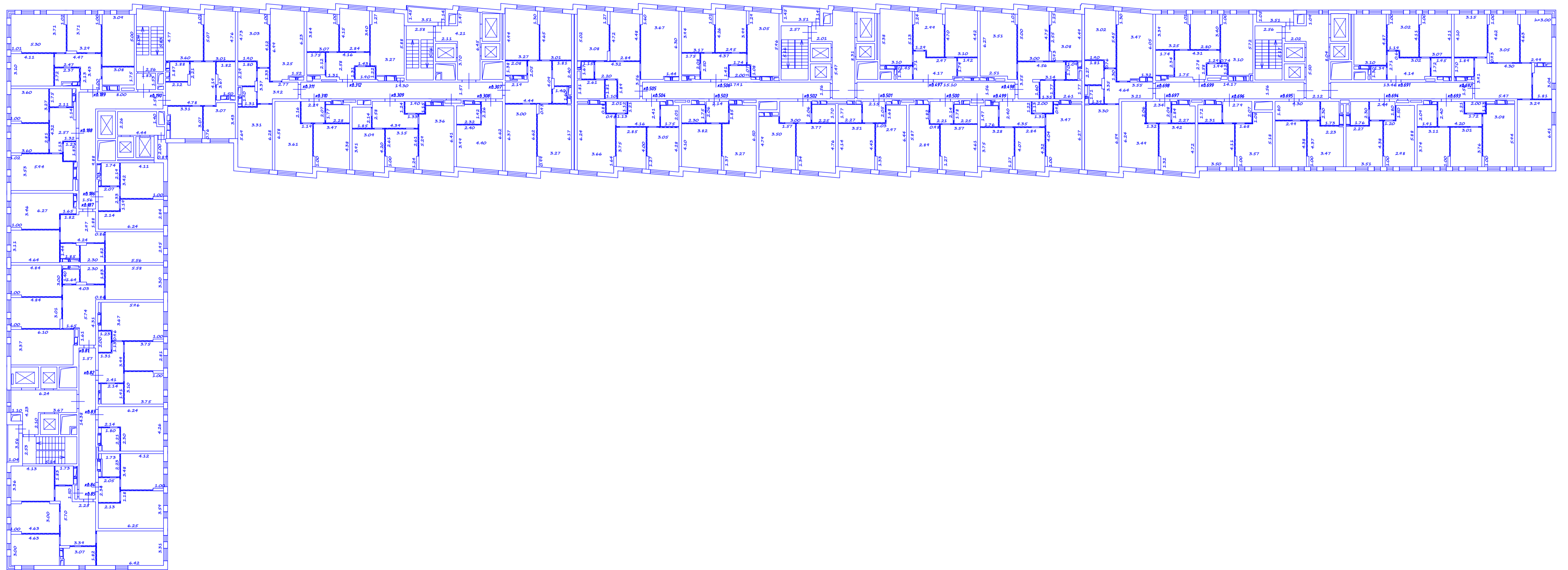

Чертеж
19 этаж

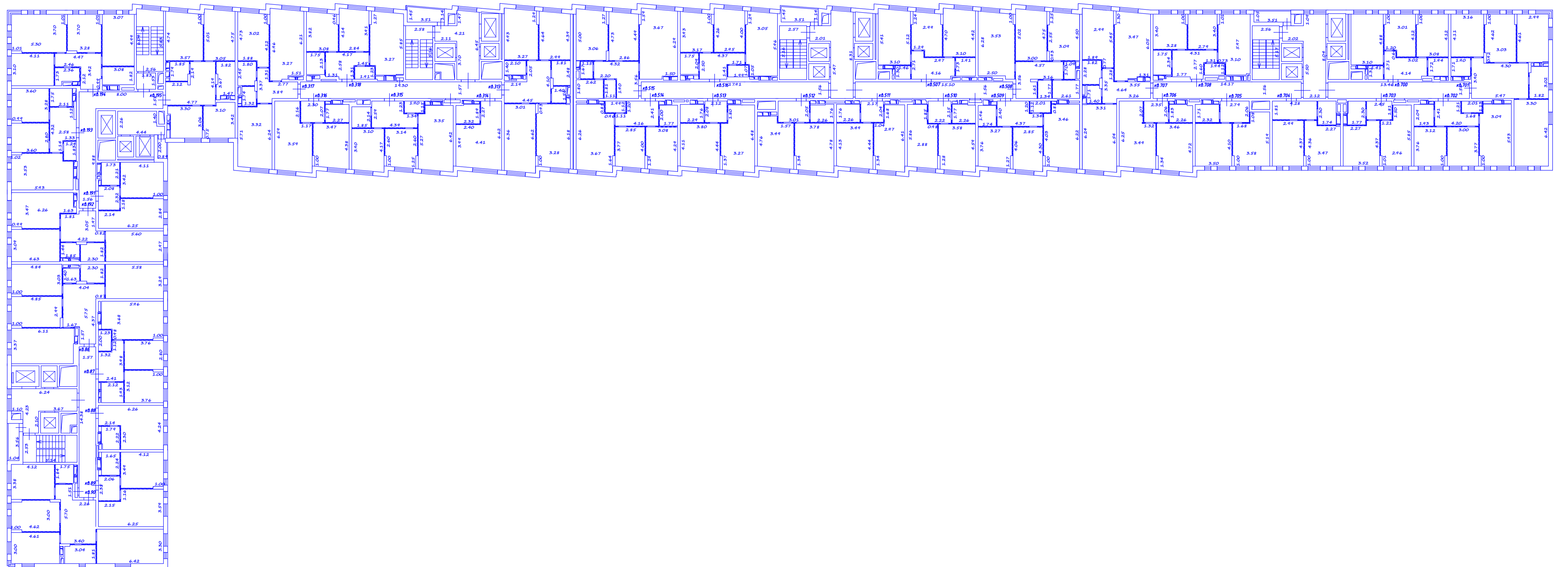

Чертеж
20 этаж

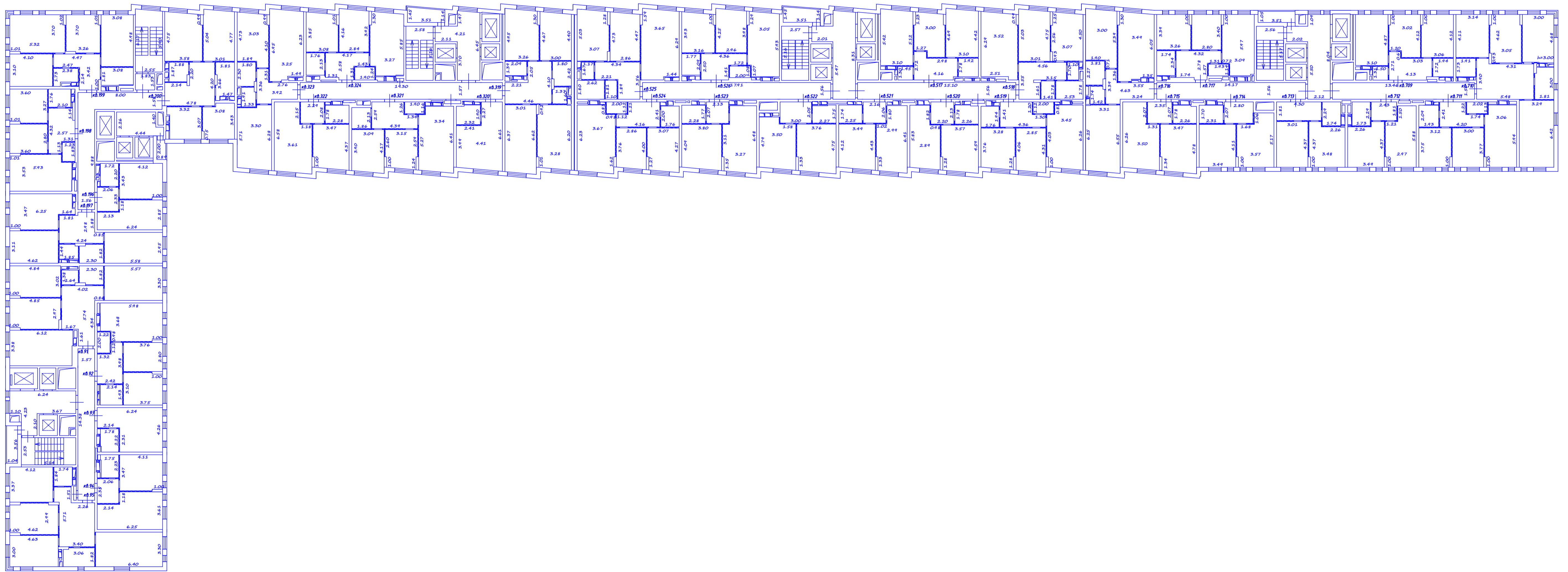

Чертеж
21 этаж

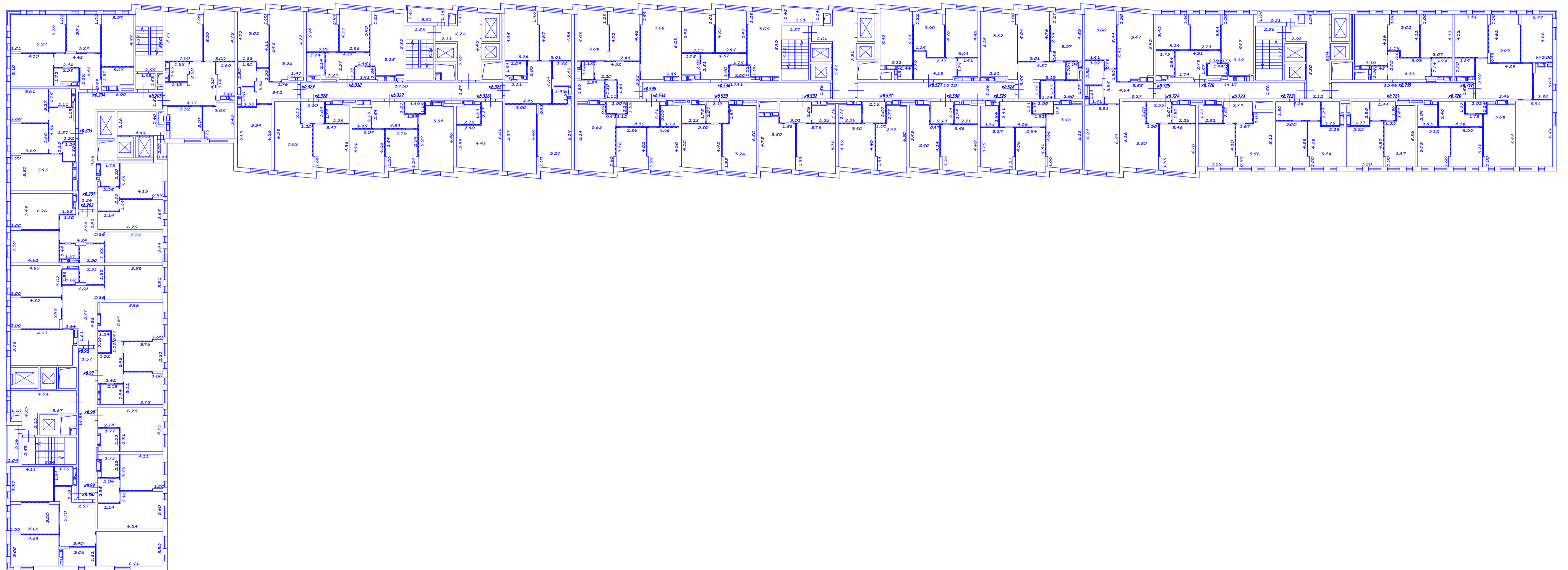

Чертеж

22 этаж

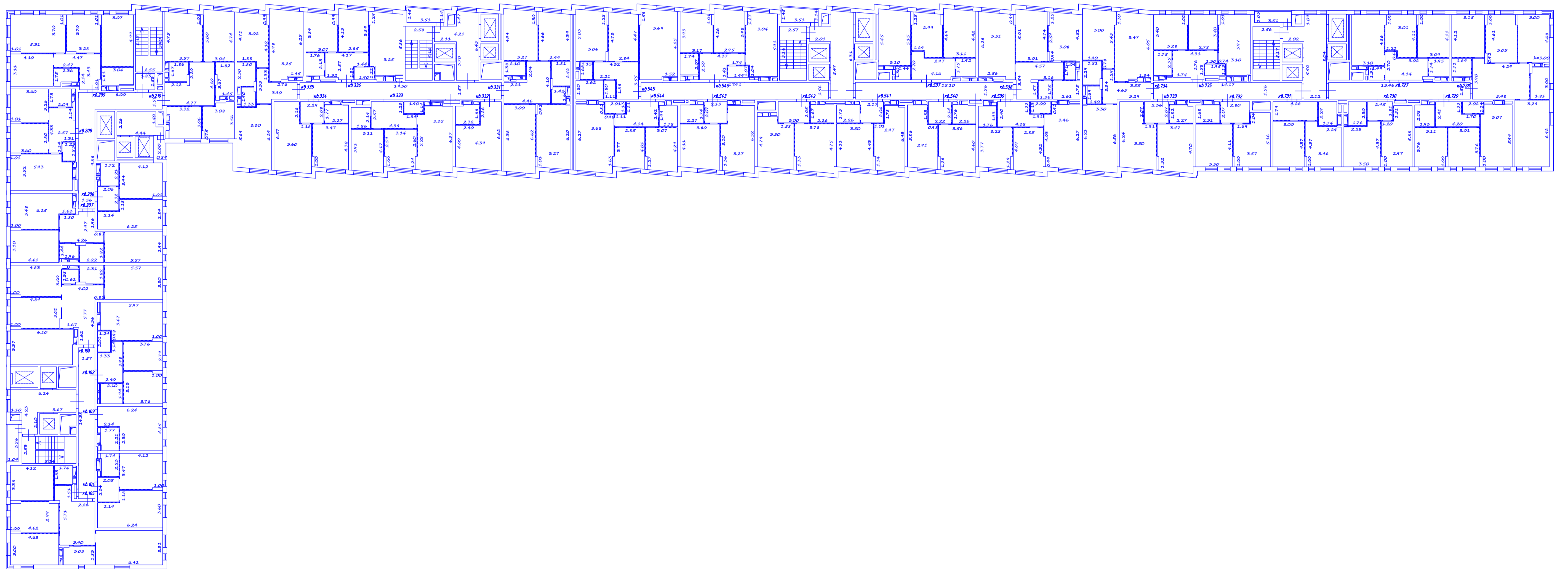



ООО «Проектное бюро АПЕКС», 115114, Россия, Москва, Дербеневская наб., д.7, стр. 9, эт. 3
Т: +7495 135 8005; F: +7495 135 8005; www.apex-project.ru

ПРОЕКТНАЯ ДОКУМЕНТАЦИЯ

МНОГОФУНКЦИОНАЛЬНЫЙ ЖИЛОЙ КОМПЛЕКС

адрес: г.Москва, ул. Маршала Захарова, вл.7

Раздел 3. Архитектурные решения

1013-3-АР

Том 3



Управляющий директор

Матвеев Ю.М.

Главный инженер проекта

Ким А.С.

Главный архитектор проекта

Анищенко А.С.

2015 г

15.06.2015

Взам. инв. №

Подпись и дата

ПСР

**НЕКОММЕРЧЕСКОЕ
ПАРТНЕРСТВО**

«Профессиональное
сообщество
проектировщиков»

109202, г. Москва, ш. Фрезер, д. 5/1,
www.stopsr.ru, info@stopsr.ru

Саморегулируемая организация,
основанная на членстве лиц,
осуществляющих подготовку
проектной документации
Некоммерческое Партнерство
Саморегулируемая Организация
«Профессиональное Сообщество Проектировщиков»
Регистрационный номер в государственном реестре
№СРО-П-190-23042014 от 23 апреля 2014 года

г. Москва

«22» мая 2014 г.

СВИДЕТЕЛЬСТВО

о допуске к работам по подготовке
проектной документации,
которые оказывают влияние на безопасность
объектов капитального строительства

№050.2-2014-7725825428-П-054

выдано члену саморегулируемой организации:

Общество с ограниченной
ответственностью «ПРОЕКТНОЕ БЮРО АПЕКС»

ОГРН 1147746393453; ИНН 7725825428;
115114, город Москва, Дербеневская набережная, дом 7, строение 9

Основание выдачи Свидетельства:

Заседание Совета, протокол №12 от 22 мая 2014 г.

Настоящим Свидетельством подтверждается допуск к работам,
указанным в приложении к настоящему Свидетельству,
которые оказывают влияние на безопасность объектов
капитального строительства.

Начало действия с 22 мая 2014 г.

Свидетельство без приложения не действительно.

Свидетельство выдано без ограничения срока и территории его действия.

Свидетельство выдано взамен ранее выданного:
ранее не выдавалось.

Президент Совета



В. М. Семагин

15. 06. 2015

1. Виды работ, которые оказывают влияние на безопасность объектов капитального строительства, включая особо опасные и технически сложные объекты капитального строительства, объекты использования атомной энергии, и о допуске к которым член Саморегулируемой организации Некоммерческого партнерства «Профессиональное сообщество проектировщиков» Общество с ограниченной ответственностью «ПРОЕКТНОЕ БЮРО АПЕКС» имеет Свидетельство

№	Наименование вида работ
1.	нет

2. Виды работ, которые оказывают влияние на безопасность особо опасных и технически сложных объектов капитального строительства (кроме объектов использования атомной энергии) и о допуске к которым член Саморегулируемой организации Некоммерческого партнерства «Профессиональное сообщество проектировщиков» Общество с ограниченной ответственностью «ПРОЕКТНОЕ БЮРО АПЕКС» имеет Свидетельство

№	Наименование вида работ
1.	нет

3. Виды работ, которые оказывают влияние на безопасность объектов капитального строительства (кроме особо опасных и технически сложных объектов, объектов использования атомной энергии) и о допуске к которым член Саморегулируемой организации Некоммерческого партнерства «Профессиональное сообщество проектировщиков» Общество с ограниченной ответственностью «ПРОЕКТНОЕ БЮРО АПЕКС» имеет Свидетельство

№	Наименование вида работ
1.	1. Работы по подготовке схемы планировочной организации земельного участка: 1.1. Работы по подготовке генерального плана земельного участка
2.	2. Работы по подготовке архитектурных решений
3.	3. Работы по подготовке конструктивных решений
4.	4. Работы по подготовке сведений о внутреннем инженерном оборудовании, внутренних сетях инженерно-технического обеспечения, о перечне инженерно-технических мероприятий: 4.1. Работы по подготовке проектов внутренних инженерных систем отопления, вентиляции, кондиционирования, противодымной вентиляции, теплоснабжения и холодоснабжения 4.2. Работы по подготовке проектов внутренних инженерных систем водоснабжения и канализации 4.3. Работы по подготовке проектов внутренних систем электроснабжения <*> 4.4. Работы по подготовке проектов внутренних слаботочных систем <*> 4.5. Работы по подготовке проектов внутренних диспетчеризации, автоматизации и управления инженерными системами 4.6. Работы по подготовке проектов внутренних систем газоснабжения
5.	5. Работы по подготовке сведений о наружных сетях инженерно-технического обеспечения, о перечне инженерно-технических мероприятий: 5.1. Работы по подготовке проектов наружных сетей теплоснабжения и их сооружений 5.2. Работы по подготовке проектов наружных сетей водоснабжения и канализации и их сооружений 5.3. Работы по подготовке проектов наружных сетей электроснабжения до 35 кВ включительно и их сооружений 5.6. Работы по подготовке проектов наружных сетей слаботочных систем

Лист 2. ПРИЛОЖЕНИЕ
к Свидетельству о допуске к
работам, по подготовке
проектной документации,
которые оказывают влияние на
безопасность объектов
капитального строительства
от «22» мая 2014 г.
№ 050.2-2014-7725825428-П-054

	5.7. Работы по подготовке проектов наружных сетей газоснабжения и их сооружений
6.	6. Работы по подготовке технологических решений: 6.1. Работы по подготовке технологических решений жилых зданий и их комплексов 6.2. Работы по подготовке технологических решений общественных зданий и сооружений и их комплексов 6.3. Работы по подготовке технологических решений производственных зданий и сооружений и их комплексов 6.4. Работы по подготовке технологических решений объектов транспортного назначения и их комплексов
7.	7. Работы по разработке специальных разделов проектной документации: 7.1. Инженерно-технические мероприятия по гражданской обороне
8.	8. Работы по подготовке проектов организации строительства, сносу и демонтажу зданий и сооружений, продлению срока эксплуатации и консервации <*>
9.	9. Работы по подготовке проектов мероприятий по охране окружающей среды
10.	10. Работы по подготовке проектов мероприятий по обеспечению пожарной безопасности
11.	11. Работы по подготовке проектов мероприятий по обеспечению доступа маломобильных групп населения
12.	12. Работы по обследованию строительных конструкций зданий и сооружений
13.	13. Работы по организации подготовки проектной документации, привлекаемым застройщиком или заказчиком на основании договора юридическим лицом или индивидуальным предпринимателем (генеральным проектировщиком).

Общество с ограниченной ответственностью «ПРОЕКТНОЕ БЮРО АПЕКС» вправе заключать договоры по осуществлению организации работ по подготовке проектной документации для объектов капитального строительства, стоимость которых по одному договору составляет до трехсот миллионов рублей.

Президент Совета
СРО НП «ПСР»



М.П. подпись

Семагин В.М.

15. 06. 2015



Всего прошнуровано
пронумеровано и сфиглено
печатью 3 (три) листа
Подпись [Signature]



	План 8 этажа на отм. +23.100	Лист 18
	План 9,11,13 этажей на отм. +26.300, +32.700, +39.100	Лист 19
	План 10,12,14 этажей на отм. +29.500, +35.900, +42.300	Лист 20
	План 15, 17 этажей на отм. +45.500, +51.900	Лист 21
	План 16 этажа на отм. +48.700,	Лист 22
	План 18, 20, 22 этажей на отм. +55.100, +61.500, +67.900	Лист 23
	План 19, 21 этажей на отм. +58.300, +64.700	Лист 24
	План кровли на отм. +3.900, +13.900, +75.000. Помещения на отм. +13.200, +71.780	Лист 25
	Разрез 1-1	Лист 26
	Разрез 2-2	Лист 27
	Разрез 3-3	Лист 28
	Разрез 4-4	Лист 29

Инва. № подл.	Подпись и дата	Взам. инв. №

			15 ИЮН 2016		
Изм.	Кол.уч	Лист	№ док.	Подп.	Дата

1013-3-AP.C

Состав проектной документации.

Номер тома	Обозначение	Наименование	Исполнитель
1	1013-1-ПЗ	Раздел 1 «Пояснительная записка»	
2	1013-2-ПЗУ	Раздел 2 «Схема планировочной организации земельного участка»	
3	1013-3-АР	Раздел 3 «Архитектурные решения»	
4.1	1013-4.1-КР	Раздел 4 «Конструктивные и объемно-планировочные решения». Книга 1 «Подземная часть»	
4.2	1013-4.2-КР	Раздел 4 «Конструктивные и объемно-планировочные решения». Книга 2 «Надземная часть»	
4.3	1013-4.3-КР	Раздел 4. Конструктивные и объемно-планировочные решения. Книга 3. Расчеты по ограждению котлована	
4.4	1013-4.4-КР	Раздел 4. Конструктивные и объемно-планировочные решения. Книга 4. Общие конструктивные расчеты	
4.5	1013-4.5-КР	Раздел 4. Конструктивные и объемно-планировочные решения. Книга 5. Объемно-планировочные решения	
5.1.1	1013-5.1.1-ИОС.ЭС	Раздел 5 «Сведения об инженерном оборудовании, о сетях инженерно-технического обеспечения, перечень инженерно-технических мероприятий, содержание технологических решений». Подраздел 1 «Система электроснабжения» Книга 1 «Система внутреннего электроснабжения»	
5.2.1	1013-5.2.1-ИОС.НВС	Раздел 5 «Сведения об инженерном оборудовании, о сетях инженерно-технического обеспечения, перечень инженерно-технических мероприятий, содержание технологических решений». Подраздел 2 «Система водоснабжения» Книга 1 «Наружные сети водоснабжения»	
5.2.2	1013-5.2.2-ИОС.ВС	Раздел 5 «Сведения об инженерном оборудовании, о сетях инженерно-технического обеспечения, перечень инженерно-технических мероприятий, содержание технологических решений». Подраздел 2 «Система водоснабжения» Книга 2 «Система внутреннего водоснабжения»	
5.2.3	1013-5.2.3-ИОС.ПТ	Раздел 5 «Сведения об инженерном оборудовании, о сетях инженерно-технического обеспечения, перечень инженерно-технических мероприятий, содержание технологических решений». Подраздел 2 «Система водоснабжения» Книга 3 «Автоматическая установка пожаротушения. Внутренний противопожарный водопровод»	

Согласовано:

Взам. инв. №

Подпись и дата

Инв. № подл.

15.06.2015						1013-СП			
Многофункциональный жилой комплекс г.Москва, ул.Маршала Захарова вл.7									
Изм.	Кол.уч	Лист	№ док.	Подп.	Дата	Состав проектной документации	Стадия	Лист	Листов
							П	1	3
Разраб.		Ким					ООО «Проектное бюро АПЕКС»		
ГИП		Ким							
Н.контр.		Куликова				Состав проектной документации			

5.3.1	1013-5.3.1-ИОС.НВО	Раздел 5 «Сведения об инженерном оборудовании, о сетях инженерно-технического обеспечения, перечень инженерно-технических мероприятий, содержание технологических решений». Подраздел 3 «Система водоотведения» Книга 1 «Наружные сети канализации»
5.3.2	1013-5.3.2-ИОС.ВО	Раздел 5 «Сведения об инженерном оборудовании, о сетях инженерно-технического обеспечения, перечень инженерно-технических мероприятий, содержание технологических решений». Подраздел 3 «Система водоотведения» Книга 2 «Система внутреннего водоотведения»
5.3.3	1013-5.3.3-ИОС.НВО	Раздел 5 «Сведения об инженерном оборудовании, о сетях инженерно-технического обеспечения, перечень инженерно-технических мероприятий, содержание технологических решений». Подраздел 3 «Система водоотведения» Книга 3 «Наружные сети дождевой канализации»
5.4.1	1013-5.4.2-ИОС.ОВ	Раздел 5 «Сведения об инженерном оборудовании, о сетях инженерно-технического обеспечения, перечень инженерно-технических мероприятий, содержание технологических решений». Подраздел 4 «Отопление, вентиляция и кондиционирование воздуха, тепловые сети» Книга 1 «Отопление, вентиляция и кондиционирование воздуха»
5.4.2	1013-5.4.3-ИОС.ТМ	Раздел 5 «Сведения об инженерном оборудовании, о сетях инженерно-технического обеспечения, перечень инженерно-технических мероприятий, содержание технологических решений». Подраздел 4 «Отопление, вентиляция и кондиционирование воздуха, тепловые сети» Книга 2 «Тепломеханические решения. Индивидуальный тепловой пункт»
5.5.1	1013-5.5.1-ИОС.НСС	Раздел 5 «Сведения об инженерном оборудовании, о сетях инженерно-технического обеспечения, перечень инженерно-технических мероприятий, содержание технологических решений». Подраздел 5 «Сети связи» Книга 1 «Наружные сети связи»
5.5.2	1013-5.5.2-ИОС.СС	Раздел 5 «Сведения об инженерном оборудовании, о сетях инженерно-технического обеспечения, перечень инженерно-технических мероприятий, содержание технологических решений». Подраздел 5 «Сети связи» Книга 2 «Системы связи»
5.5.3	1013-5.5.3-ИОС.СБ	Раздел 5 «Сведения об инженерном оборудовании, о сетях инженерно-технического обеспечения, перечень инженерно-технических мероприятий, содержание технологических решений». Подраздел 5 «Сети связи» Книга 3 «Системы безопасности»

Изм.	Кол.у	Лист	№ док.	Подп.	Дата
			15.06.2015		

Изм.	Кол.у	Лист	№ док.	Подп.	Дата
			15.06.2015		

1013-СП

Лист

2

5.5.4	1013-5.5.4-ИОС.АПС	Раздел 5 «Сведения об инженерном оборудовании, о сетях инженерно-технического обеспечения, перечень инженерно-технических мероприятий, содержание технологических решений». Подраздел 5 «Сети связи» Книга 4 «Автоматическая система пожарной сигнализации и оповещения и управления эвакуацией людей при пожаре»	
5.5.5	1013-5.5.5-ИОС.АК	Раздел 5 «Сведения об инженерном оборудовании, о сетях инженерно-технического обеспечения, перечень инженерно-технических мероприятий, содержание технологических решений». Подраздел 5 «Сети связи» Книга 5 «Автоматизация и диспетчеризация инженерного оборудования»	
5.6.1	1013-5.6.1-ИОС.ТХ	Раздел 5 «Сведения об инженерном оборудовании, о сетях инженерно-технического обеспечения, перечень инженерно-технических мероприятий, содержание технологических решений». Подраздел 6 «Технологические решения» Книга 1 «Технологические решения подземной автостоянки»	
6.1	1013-6.1-ПОС	Раздел 6 «Проект организации строительства»	
6.2	1013-6.2-ПОС	Раздел 6 «Проект организации строительства» Книга 2 «Наружные инженерные сети»	
8	1013-8-ООС	Раздел 8 «Перечень мероприятий по охране окружающей среды»	
9	1013-9-ПБ	Раздел 9 «Мероприятия по обеспечению пожарной безопасности»	
10	1013-10-ОДИ	Раздел 10 «Мероприятия по обеспечению доступа инвалидов»	
10.1	1013-10.1-БЭО	Раздел 10 1 «Требования к обеспечению безопасной эксплуатации объектов капитального строительства»	
11.1	1013-11.1-ЭЭ	Раздел 11.1 «Мероприятия по обеспечению соблюдения требований энергетической эффективности и требований оснащенности зданий, строений и сооружений приборами учета используемых энергетических ресурсов»	
12.1	1013-12.1-ИНС	Раздел 12 «Иная документация в случаях, предусмотренных федеральным законом» Подраздел 1 «Естественное освещение и инсоляция»	

Инд. № подл.	Подпись и дата	Взам. инв. №

Изм.	Кол.у	Лист	№ док.	Подп.	Дата
			15	Ю. Ю.	2015

1013-СП

Лист

3

Содержание

1. Общие положения	1
2. Объемно-планировочные решения	2
3. Требования к материалам внутренней отделки	4
4. Основные строительные и отделочные материалы.....	6
5. Техничко-экономические показатели.....	6
6. Основные мероприятия по защите объекта от грызунов и синантропных членистоногих.....	7

1 Общие положения.

Проектная документация на строительство объекта «Многофункциональный жилой комплекс по адресу: г.Москва, ул.Маршала Захарова, вл.7» разработана на основании решения Застройщика.

Проектная документация выполнена в соответствии со следующими исходными данными:

- Задание на разработку проектной документации Многофункционального жилого комплекса по адресу: г.Москва, ЮАО, ул.Маршала Захарова, вл.7.
- Инженерно-топографический план объекта: г.Москва, ЮАО, ул.Маршала Захарова, вл.7, выполненный ГУП «Мосгоргеотрест» 27.07.2012г. по заказу ОАО «Группа Компаний ПИК» и предоставленный Заказчиком;
- Техническое заключение о результатах инженерно-геологических изысканий и геофизического обследования участка №007/ГЭО-15, выполненный ООО «ГеоГрадСтрой» в 2015г. и предоставленный Заказчиком;
- Градостроительный план земельного участка №RU77-172000-008312, предоставленный для размещения объекта капитального строительства;
- Кадастровый паспорт земельного участка №77/501/10-66675 от 06.07.2010 (Кадастровый номер 77:05:0011001:43);
- Договор долгосрочной аренды земельного участка №М-05-019664 от 28.02.2003 (Государственная регистрация сделки №77-01/05-549/2003-713). Дополнительное соглашение к договору аренды земельного участка №М-05-019664 от 24.05.2007г.

Согласовано:

Взам. инв. №

Подпись и дата

Инв. № подл.

						1013-3-АР.ПЗ			
						Многофункциональный жилой комплекс г.Москва, ул.Маршала Захарова вл.7			
Изм.	Кол.уч	Лист	№ док.	Подп.	Дата	Архитектурные решения	Стадия	Лист	Листов
ГАП		Анищенко					П	1	7
ГИП		Ким				Пояснительная записка	ООО «Проектное бюро АПЕКС»		
Разраб.		Анищенко			10.07.15				
Н.контр.		Куликова							

Проектом предусматривается строительство 5-ти секционного многоэтажного многоквартирного жилого дома с подземной автостоянкой и встроенно-пристроенными нежилыми помещениями по адресу: РФ, г. Москва, ул. Маршала Захарова, вл.7. Строительство предполагается вести в один этап.

Степень огнестойкости – I.

Уровень ответственности – нормальный.

Класс конструктивной пожарной опасности здания – СО.

Класс функциональной пожарной опасности здания – Ф1.3, Ф5.1, Ф5.2.

2 Объемно-планировочные решения

Проект предлагает строительство многоэтажного жилого здания со встроенными и пристроенными нежилыми помещениями без конкретной технологии (БКФН) и подземной двухуровневой автостоянкой.

Проект выполнен с учетом следующих требований:

- ст.5, 22 и 24 №384-ФЗ от 30.12.2009г «Технический регламент о безопасности зданий и сооружений» и нормативной базы, утвержденной Распоряжением правительства РФ №1047-р от 21.06.2010г и в частности.:

СП 42.13330.2011	Градостроительство. Планировка и застройка городских и сельских поселений
СНиП 31-01-2003	Здания жилые многоквартирные
СП 113.13330.2012	стоянки автомобилей
СНиП 31-06-2009	Общественные здания и сооружения
СНиП 35-01-2001	Проектирование зданий и сооружений с учетом доступности для маломобильных групп населения. Общие положения
СП 59.13330.2012	Доступность зданий и сооружений для маломобильных групп населения
СНиП 23-05-95*	Естественное и искусственное освещение
СНиП 23-03-2003	Защита от шума

Инд. № подл.	Подпись и дата	Взам. инв. №

Изм.	Кол.у	Лист	№ док.	Подп.	Дата

1013-3-АР.ПЗ

Лист

2

Проектом разработаны Специальные Технические Условия на проектирование противопожарной защиты объекта.

Подземная автостоянка запроектирована в два уровня с отдельными въездами и выездами из каждого этажа по однопутным рампам с планировочной отметки участка. Отметки уровней -4,950 и -9.150.

Автостоянка решена единым пожарным отсеком с разделением на секции, не превышающие 3 600 кв.м. Из каждой секции запроектировано не менее двух эвакуационных лестниц, ведущих непосредственно наружу. Расстояние между лестницами не превышает 40м, эвакуация из тупикового коридора не превышает 20м.

Ширина горизонтальных эвакуационных путей из автостоянки не менее 1.0 метра.

Эвакуация по ЛК не менее 1.05 метра.

Эвакуация из помещений автостоянки производится через коридор безопасности на лестницы Н2, ведущие непосредственно наружу.

Лестницы жилых секций выполнены отдельно с лестницами из автостоянки. Выход на лестничные клетки ведет через коридор безопасности с подпором воздуха. Из каждой жилой секции в подземную автостоянку спускается по одному лифту для перевозки пожарных подразделений с доступом через двойной тамбур-шлюз. Коридор безопасности выполняет роль второго тамбур-шлюза для лифтов.

На верхнем уровне автостоянки находятся парковочные места, вспомогательные и технические помещения, помещения для сбора мусора и помещения уборочного инвентаря на каждую секцию. На нижнем уровне автостоянки располагаются парковочные места с установкой механизированных парковочных устройств.

Технология сбора мусора предполагает устройство мусоросборного помещения для жителей на 1 контейнер в каждой секции возле ЛПУ на -1 этаже (пом. А109, А120, А126, А133, А141). По мере заполнения, но не реже 1 раза в сутки, все контейнеры необходимо вывозить в общие помещения для сбора мусора (А122 и А150), опорожнять, мыть и дезинфицировать. В обозначенных помещениях для сбора и вывоза мусора выделены места на расчетное число контейнеров на весь жилой комплекс (всего 7 шт). Эти помещения примыкают непосредственно к наружной стене автостоянки и имеют ворота, выходящие на площадку на участке, для подъезда машины для вывоза мусора. Вывоз мусора производится ежедневно силами сторонней организации.

Здание представляет Г-образный в плане объем, состоящий из пяти 22-х этажных секций. В соответствии с высотным ограничением для данного участка Москвы максимальная отметка здания 75м.

1-5-е секции - 22-этажные жилые секции с первым нежилым этажом.

6-я секция - 3-этажная нежилая пристроенная секция с помещениями БКФН.

Габариты здания в осях – 182.4 x 59.3 м

На первых этажах расположены вестибюли жилых секций, вспомогательные помещения и помещения БКФН для сдачи в аренду. Выход как из жилых секций, так из помещений БКФН осуществляется на обе стороны здания. Отметки первых этажей секций решены в разных уровнях с выходом непосредственно на рельеф. Крыльца решены в объеме здания.

Изм.	Кол.у	Лист	№ док.	Подп.	Дата
Инд. № подл.	Подпись и дата	Взам. инв. №			

Изм.	Кол.у	Лист	№ док.	Подп.	Дата
------	-------	------	--------	-------	------

- отм. 1 этажа 1,2 секций: -0.600
- отм. 1 этажа 2 секции: -0.350
- отм. 1 этажа 3 секции: -0.300
- отм. 1 этажа 4 и 5 секций: ±0.000
- отм. 1 этажа 6й секции: -0.150

На первом этаже секции №2 запроектированы помещения диспетчерской, охраны и пожарный пост с обособленным выходом со стороны жилого двора.

Количество рабочих мест в пом. диспетчерской, охраны и пож. поста – 2 шт.

Эвакуация из помещений 1 этажа осуществляется непосредственно наружу.

Проектируемое жилое здание представляет собой секционное многоквартирное здание прямоугольного объема с одним лестнично-лифтовым узлом на каждую секцию.

В каждом ЛЛУ запроектированы лифты и одна лестничная клетка Н2.

Лестницы секций №1, №3-5 неосвещенные. Лестница секции №2 выполняется с противопожарным остеклением.

Секции №1 ÷ 3 - 1 пассажирский лифт 400кг, 1 грузовой лифт 630кг, 1 грузовой лифт 1000 кг с кабиной 2100 с режимом для перевозки пожарных подразделений.

Секции №4 и 5 - 2 пассажирских лифта 400кг, 1 грузовой лифт 630кг, 1 грузовой лифт 1000кг с кабиной 2100 с режимом для перевозки пожарных подразделений.

В лестнично-лифтовых зонах на каждом этаже запроектированы зоны безопасности для МГН с непосредственным примыканием к ним лифта для пожарных подразделений.

Площадь каждого жилого этажа жилой секции не превышает 550 кв.м.

Количество жителей 1407 из расчета 30кв.м площади квартир на человека.

Эвакуация из квартир осуществляется на лестницу Н2 через межквартирный коридор, оборудованный системой дымоудаления. Коридор разделяется на отсеки противопожарными дверьми. Длина каждого такого отсека не превышает 30м. Эвакуация осуществляется через пожаробезопасную зону для МГН.

Ширина межквартирного коридора не менее 1.4 м. Ширина горизонтальных путей эвакуации с жилых этажей не менее 1.2м. Ширина эвакуационных путей по лестницам 1.05м.

Пристроенный нежилой блок шестой секции представляет собой трехэтажное здание с помещениями БКФН. Вертикальными коммуникациями служат две лестницы типа Л1 и один лифт. Ширина эвакуации по лестничной клетке 1.2 м.

Все лестничные клетки в трехэтажной пристройке имеют световые проемы площадью не менее 1.2 м² в наружных стенах на каждом этаже.

3 Требования к материалам внутренней отделки

В здании выполняется финишная отделка мест общего пользования, помещений автостоянки и технических помещений.

Взам. инв. №
Подпись и дата
Инв. № подл.

Изм.	Кол.у	Лист	№ док.	Подп.	Дата	1013-3-АР.ПЗ	Лист 4

На путях эвакуации не применяются материалы с более высокой пожарной опасностью, чем:

Г1, В1, Д2, Т2 - для отделки стен, потолков и заполнения подвесных потолков - в вестибюлях, лестничных клетках, лифтовых холлах;

Г2, В2, Д3, Т3 или Г2, В3, Д2, Т2 - для отделки стен, потолков и заполнения подвесных потолков - в общих коридорах, холлах.

Г2, РП2, Д2, Т2 - для покрытия пола - в вестибюлях, лестничных клетках, лифтовых холлах;

В2, РП2, Д3, Т2 - для покрытия пола - в общих коридорах, холлах.

В помещениях автостоянки применяются полы из негорючих материалов.

Все материалы, используемые для отделки, должны иметь сертификаты пожарной безопасности.

Отделка квартир и помещений БКФН проектом не предусмотрена. Требования отделки данных помещений с соблюдением пожарных и санитарных норм отслеживает эксплуатирующая организация.

Конструкция межквартирных перегородок и перегородок между помещениями БКФН выполнена из ячеистых блоков с соблюдением требований по шумоизоляции помещений по таблице «2» СП 51.13330.2011 «Защита от шума». Отделка стен гипсовой штукатуркой выполняется собственником помещений. Требования отделки стен и полов к собственнику указанных помещений с соблюдением пожарных норм и норм по шумоизоляции отслеживает эксплуатирующая организация.

В помещениях БКФН собственником помещений выполняется теплоизоляция полов минераловатным утеплителем типа Rockwool Флор Баттс не менее 30мм.

Межкомнатные перегородки выполняются из пазогребневых плит 80мм.

В санузлах перегородки возводятся на всю высоту, в остальных помещениях возводится один ряд перегородок для проведения обмеров БТИ.

Отделка мест общего пользования выполняется в соответствии с дизайн-проектом, согласованным с Заказчиком.

Вестибюли, лифтовые холлы, межквартирные коридоры:

- полы - керамогранитная плитка.
- стены - окраска цветной акриловой краской на водной основе
- потолки - окраска белой акриловой краской на водной основе
- подвесные потолки выполняются в местах прохода инженерных коммуникаций.

Лестницы:

- площадки – отделка плиткой
- лестничные марши – сборные ж/б без отделки
- стены - окраска цветной акриловой краской на водной основе
- потолки - окраска белой акриловой краской на водной основе

Дверные блоки в квартиры металлические со звукоизоляцией.

Дверные блоки в общественные помещения - металлические остекленные.

Дверные блоки в технических помещениях и в противопожарных перегородках противопожарные металлические.

Инва. № подл.	Подпись и дата	Взам. инв. №
---------------	----------------	--------------

Изм.	Кол.у	Лист	№ док.	Подп.	Дата	1013-3-АР.ПЗ	Лист
							5

4 Основные строительные и отделочные материалы

Наружные стены самонесущие из газобетонных блоков 250мм с поэтажным опиранием на ж/б перекрытие.

Вертикальными несущими конструкциями являются ж/б пилоны, расположенные поперек фасада.

Отделка фасада.

Облицовка наружных стен 1 этажа и трехэтажной пристройки– а) антивандальная фасадная штукатурная система с минераловатным утеплителем толщиной 150мм. б) рельефная бетонная плитка Reckli Thug или аналог на подсистеме с устройством навесного фасада.

Витражи 1 этажа, в т.ч. входные – алюминиевые (RAL 7016 темно-серый) с двухкамерным стеклопакетом

Наружные стены 2-22 этажей - фасадная штукатурная система с минераловатным утеплителем толщиной 150мм

Оконные блоки - ПВХ (RAL 7016 темно-серый) с двухкамерным стеклопакетом

Кровля плоская с рулонной гидроизоляцией с защитной гравийной посыпкой.

Кровля над пристроенными помещениями 1 и 3 этажа со стороны окон жилой части защищена противопожарной гравийной засыпкой.

5 Техничко-экономические показатели

Площадь участка	га	1.70
Площадь застройки, кроме того: площадь застройки ТП	кв.м	4 474 54
Строительный объем, в т.ч:	куб.м	283 610
- надземная часть		213 335
- подземная часть		70 275
Общая площадь здания, в т.ч:	кв.м	78 204
- надземная часть		61 956
-подземная часть		16 248
Этажность	эт	22
Количество надземных этажей	эт	22
Количество подземных этажей	эт	2
Количество м/мест	шт.	650
В том числе: -в надземной открытой автостоянке		70
-в подземной автостоянке		580
Общая площадь квартир	кв.м	42 200
Площадь помещений для сдачи в аренду БКФН	кв.м	4 000
За отм. 0.000 принята абсолютная отметка	м	+158,3
Максимальная отметка конструкций	м	75
Количество жителей	чел	1407
Количество квартир, в т.ч.	шт.	735
студии		42
1-комнатные		231
2-комнатные		336
3-комнатные		126

Инва. № подл.	Подпись и дата	Взам. инв. №

Изм.	Кол.у	Лист	№ док.	Подп.	Дата
------	-------	------	--------	-------	------

Фасад в осях 6-36



Согласовано	
Имя и должность	
Подпись и дата	
Имя и должность	
Подпись и дата	

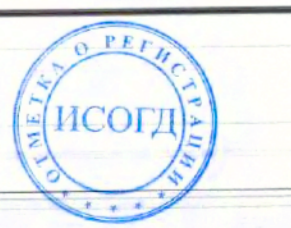

15.06.2015						1013-3-AP		
Многофункциональный жилой комплекс						0.000 = 158.30		
по адресу: г.Москва, ул.Маршала Захарова, вл.7								
Изм.	Колуч.	Лист	№Дж.	Подп.	Дата	Архитектурные решения		
ГАП	Ким	Амелина				Стадия	Лист	Листов
Разработал	Лисова					П	1	
Проверил	Амелина					ООО "Проектное бюро АПЕК"		
Норм.Контр.	Куликова					Фасад в осях 6-36		
						М 1:200		
						Формат А1+420 (1281x584)		

Фасад в осях 1-6



Фасад в осях А-Н

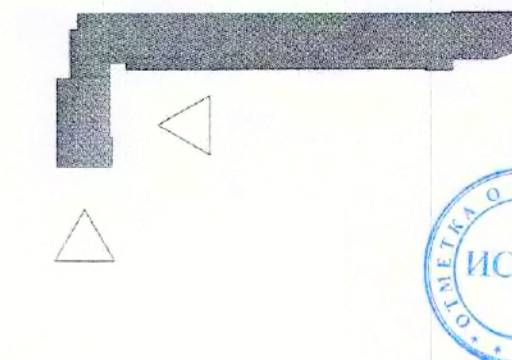
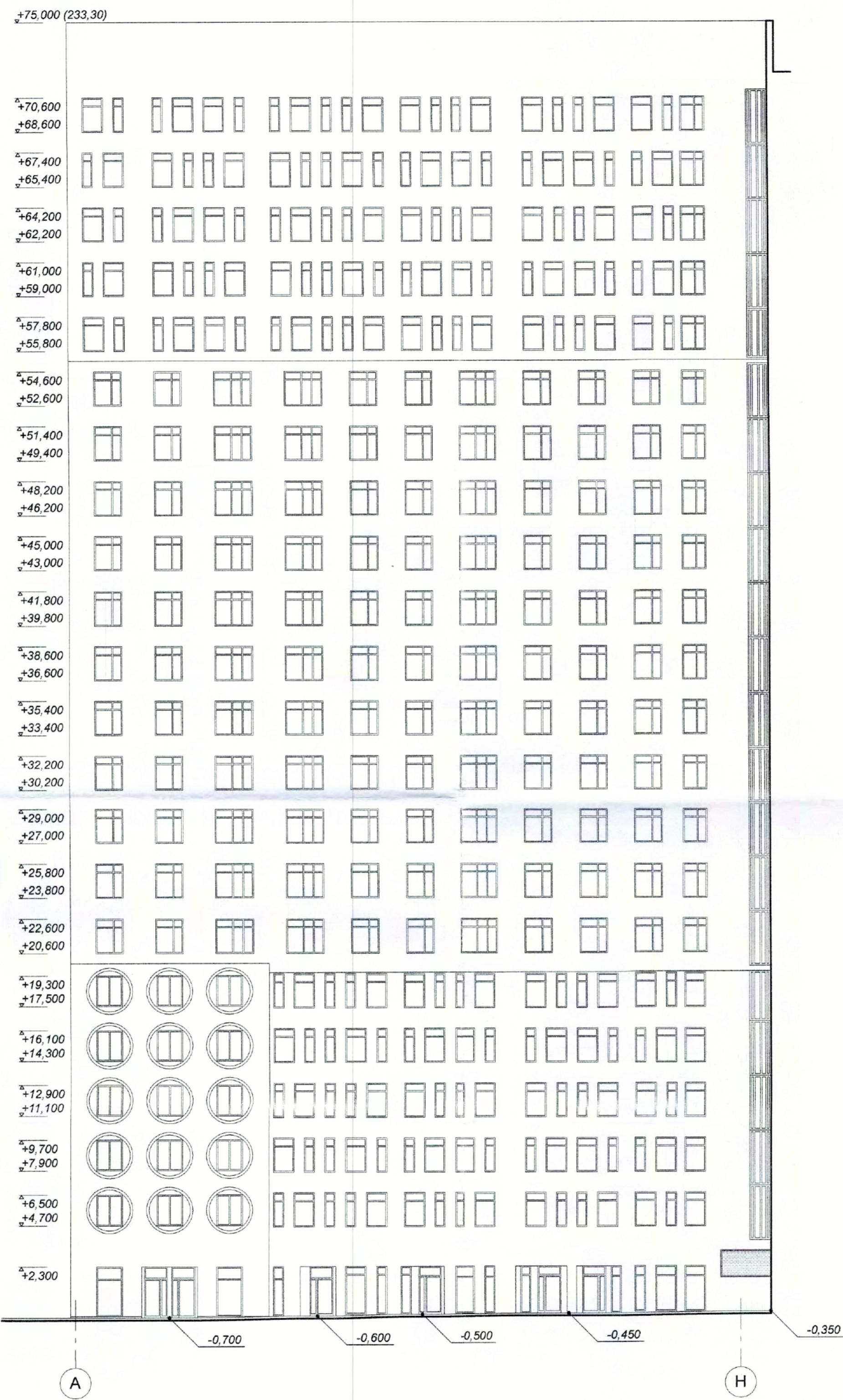

0.000 = 158.30

						1013-3-AP			
						Многофункциональный жилой комплекс по адресу: г.Москва, ул.Маршала Захарова, вл.7			
Изм.	Коп.уч.	Лист	№Док.	Подп.	Дата	Архитектурные решения	Стадия	Лист	Листов
ГИП	Ким						П	2	
Реработал	Ласнова					Фасады в осях 1-6 и А-Н М 1:200	ООО "Проектное Бюро АПЕКС"		
Проверил	Анисьченко								
Норм.Контр.	Куликова								

Фасад в осях 36-1



Сопоставлено:
Сопоставлено:
Имя, N докум.
Полномочия, дата
Время, место, N

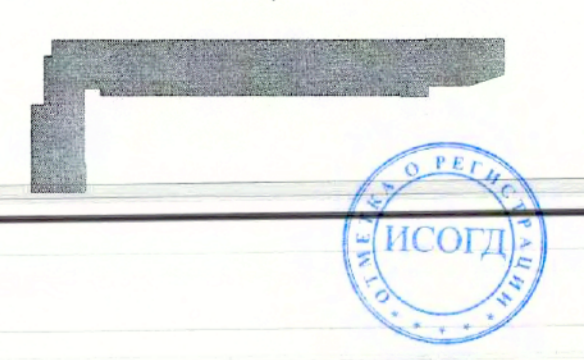

15.06.2015						1013-3-AP			
Имя, Контр. Лист, №Док, Подп, Дата						Многофункциональный жилой комплекс по адресу: г.Москва, ул.Маршала Захарова, вл.7			
ИП	Контр.	Лист	№Док	Подп	Дата	Архитектурные решения	Стадия	Лист	Листов
ГАП	Контр.	Аннотации					П	3	
Разработал	Лоснова					Фасад в осях 36-1	ООО "Проектное бюро АТЕКС"		
Проверил	Аннотации					М 1:200	Формат А1+420 (1281x594)		
Нормы Контр.	Куликова								

Фасад в осях Ф-А

Фасад в осях М-Ф

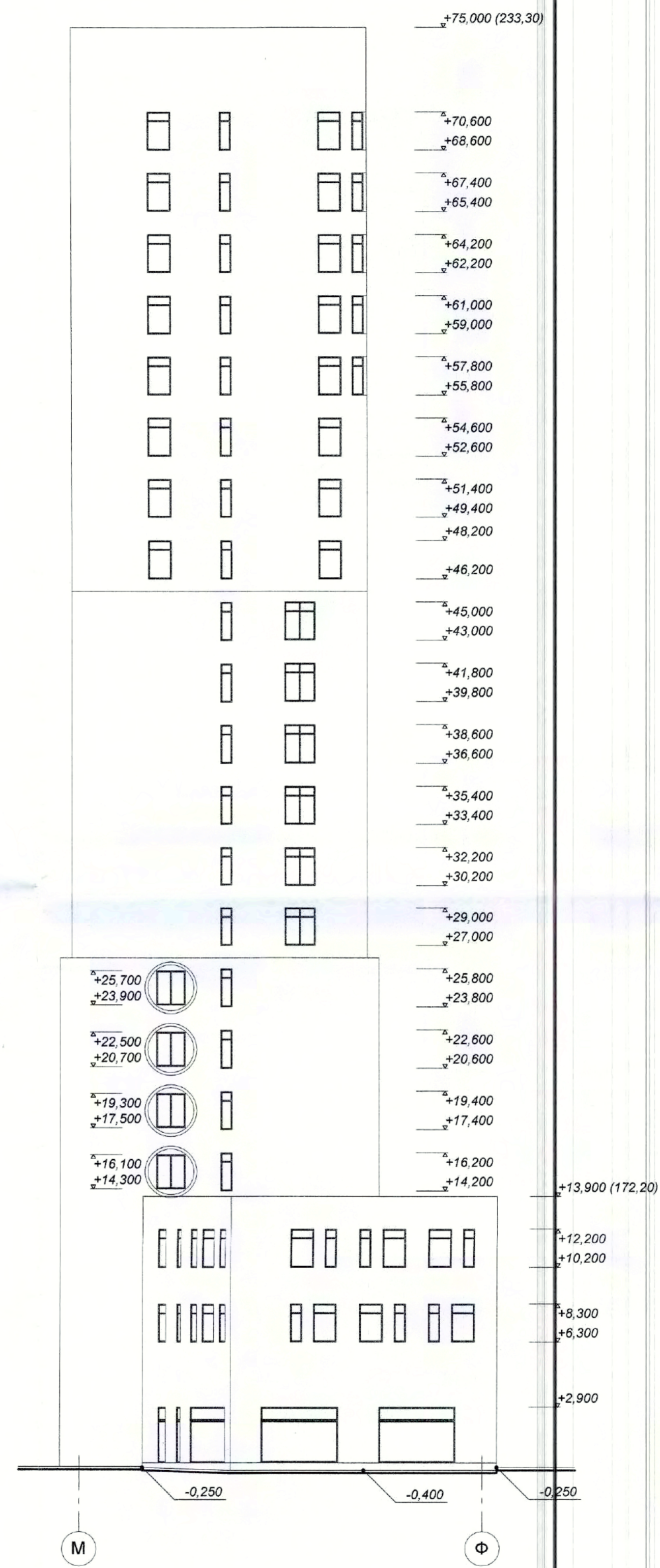
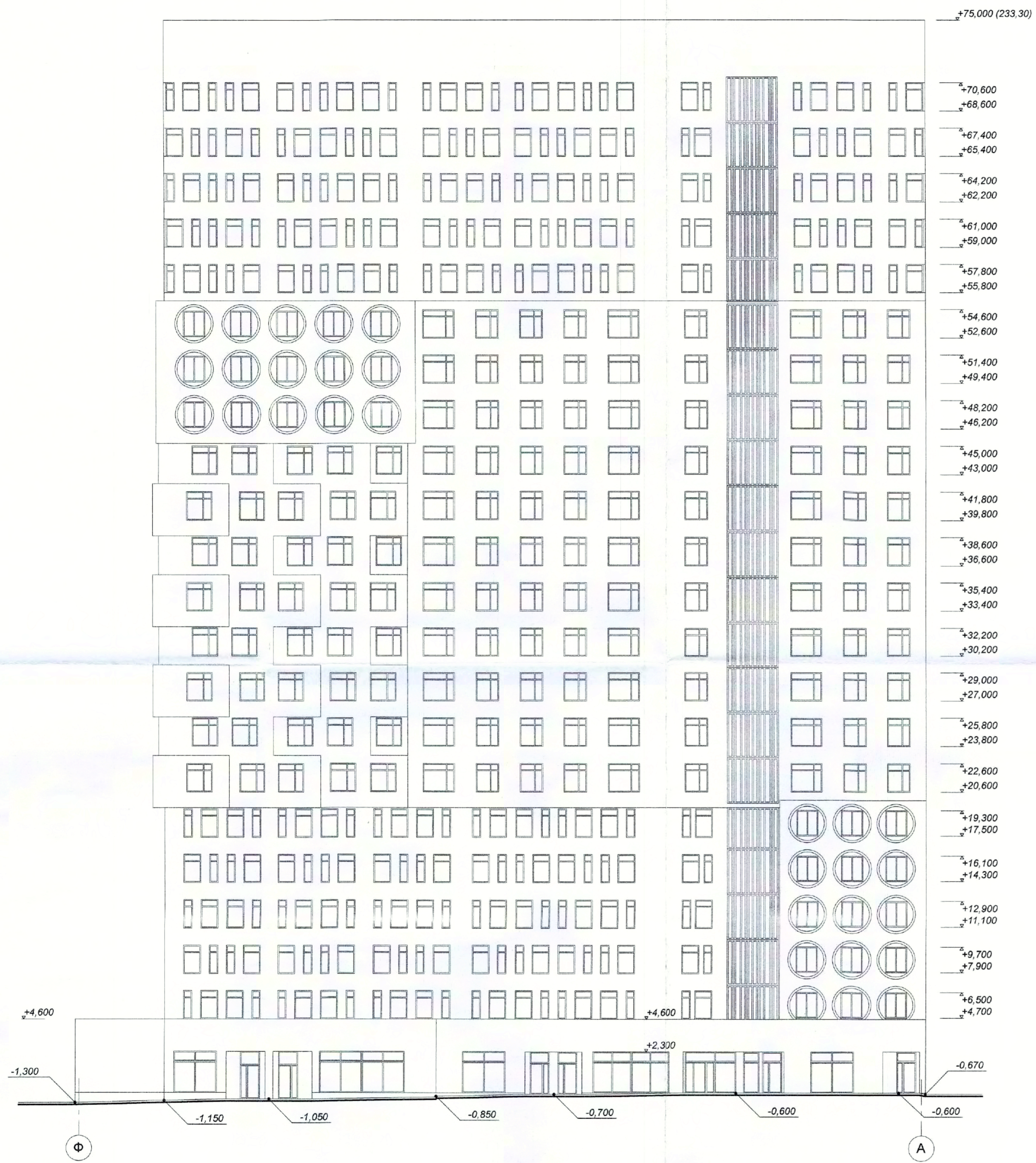

0.000 = 158.30

				1013-3-AP		
				Многофункциональный жилой комплекс по адресу: г.Москва, ул.Маршала Захарова, вл.7		
Изм.	Кол-во	Лист	Надк.	Полл.	Дата	Архитектурные решения
Л/П	Ким				15.06.2015	П
Г/П	Анищенко					4
Разработал	Леонова					Фасады в осях Ф-А и М-Ф
Проверил	Анищенко					М 1:200
Норм. Контр.	Кулисова					ООО "Проектное бюро АПЕКС"

Фасад в осях 6-36

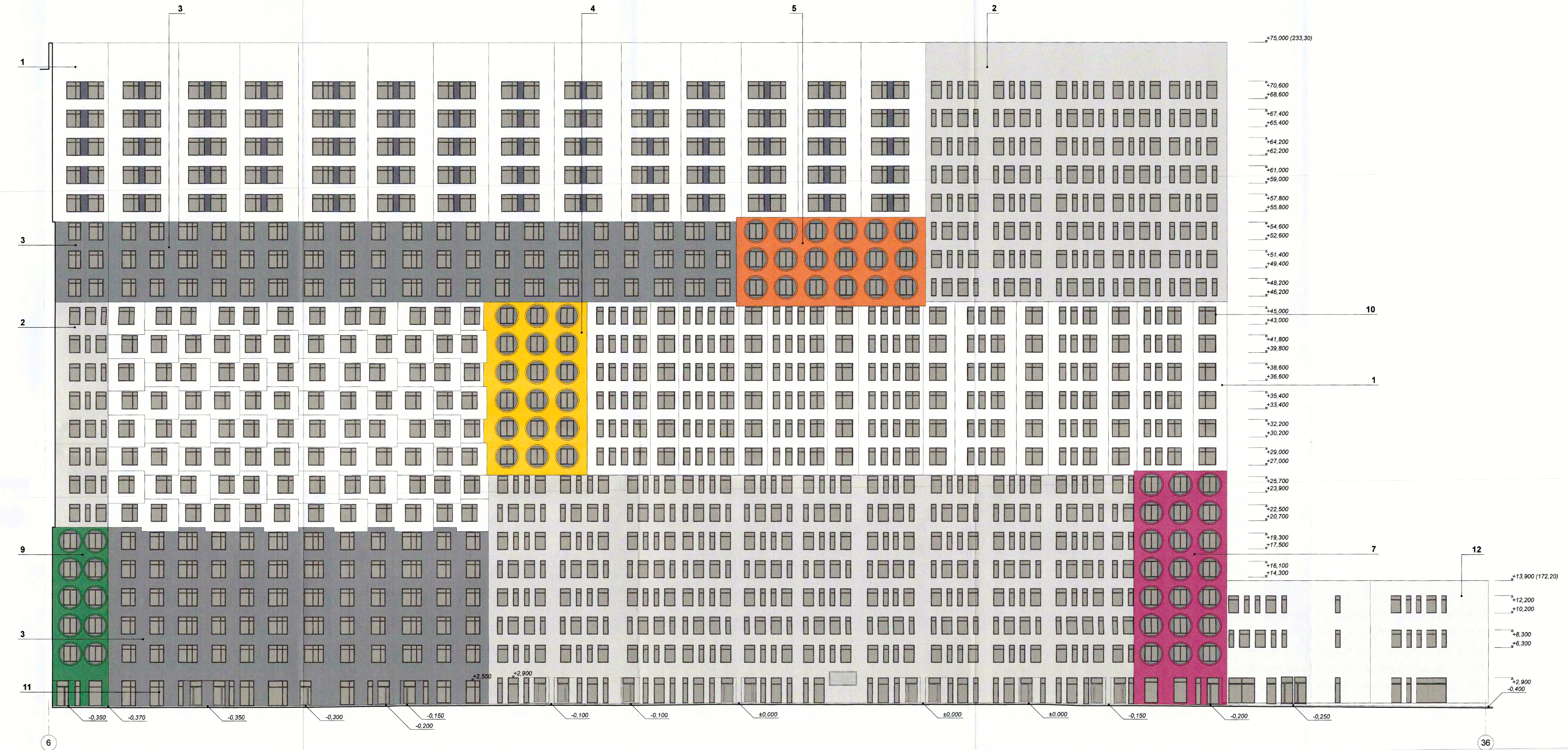

- Условные обозначения:
- 1 Фасадная штукатурка система NCS S 1000-N
 - 2 Фасадная штукатурка система NCS S 3000-N
 - 3 Фасадная штукатурка система NCS S 6000-N
 - 4 Фасадная штукатурка система NCS S 1000-V101
 - 5 Фасадная штукатурка система NCS S 1000-V101
 - 6 Фасадная штукатурка система NCS S 3000-V101
 - 7 Фасадная штукатурка система NCS S 3000-V101
 - 8 Фасадная штукатурка система NCS S 3000-V101
 - 9 Фасадная штукатурка система NCS S 6000-V101
 - 10 окраска ПФК RAL 7015
 - 11 окраска эпоксидный алкидный RAL 7015
 - 12 бетонные панели (тепла РЕСКО)

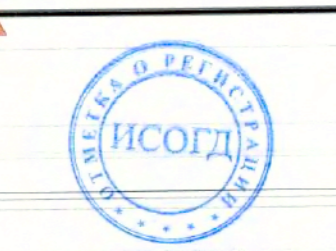

0.000 = 158.30

						1013-3-AP			
						Многофункциональный жилой комплекс по адресу: г.Москва, ул.Маршала Захарова, д/п.7			
Изм.	Кол.ч.	Лист	№Док.	Подп.	Дата	Архитектурные решения	Стадия	Лист	Листов
ГИП							П	5	
Проектировщик	Калугина					Цветовое решение фасада в осях 6-36 М 1:200	ООО "Проектное Бюро АПЕКС"		
Проверен	Куликова								
Норм. Контр.									

Формат А1+420 (1281x594)

Согласовано: _____
 Имя, И.подп., Подпись и дата: _____
 Взам. инв.№: _____

Фасад в осях 1-6

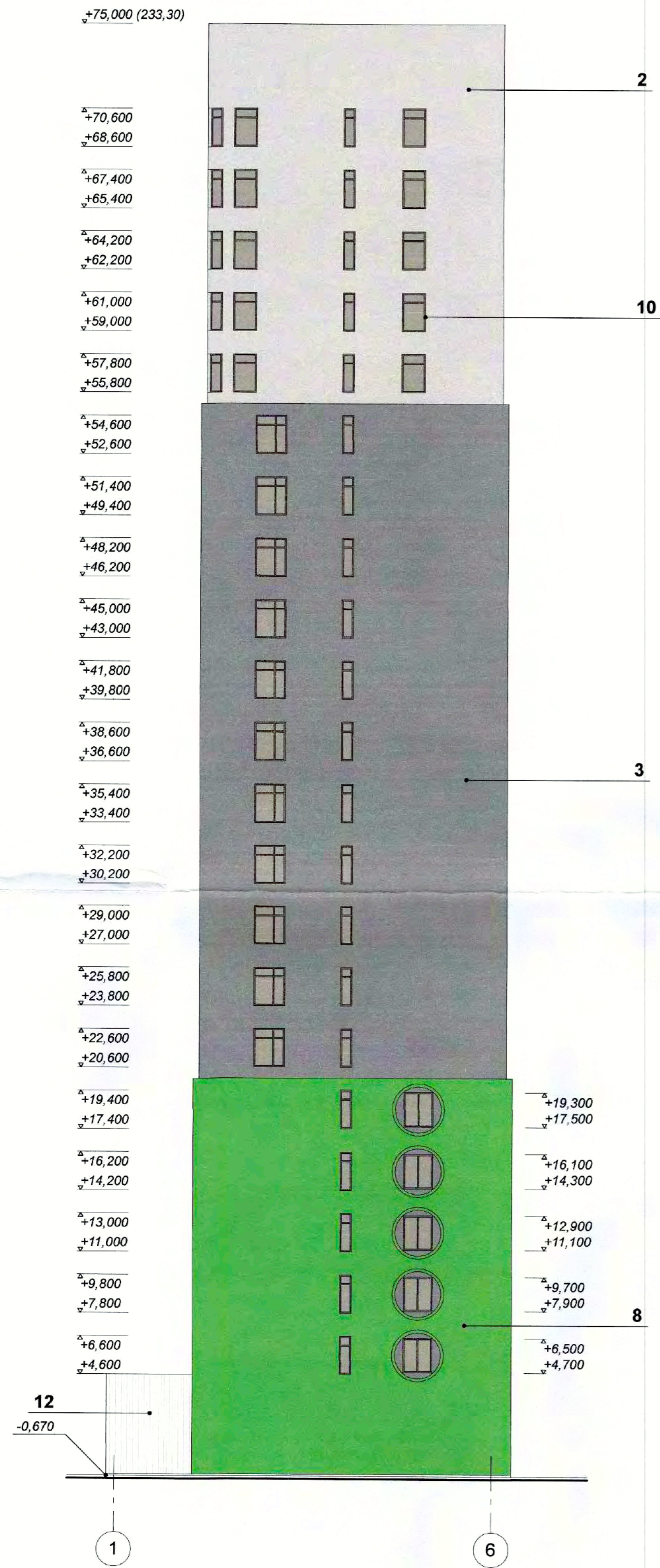

Фасад в осях А-Н

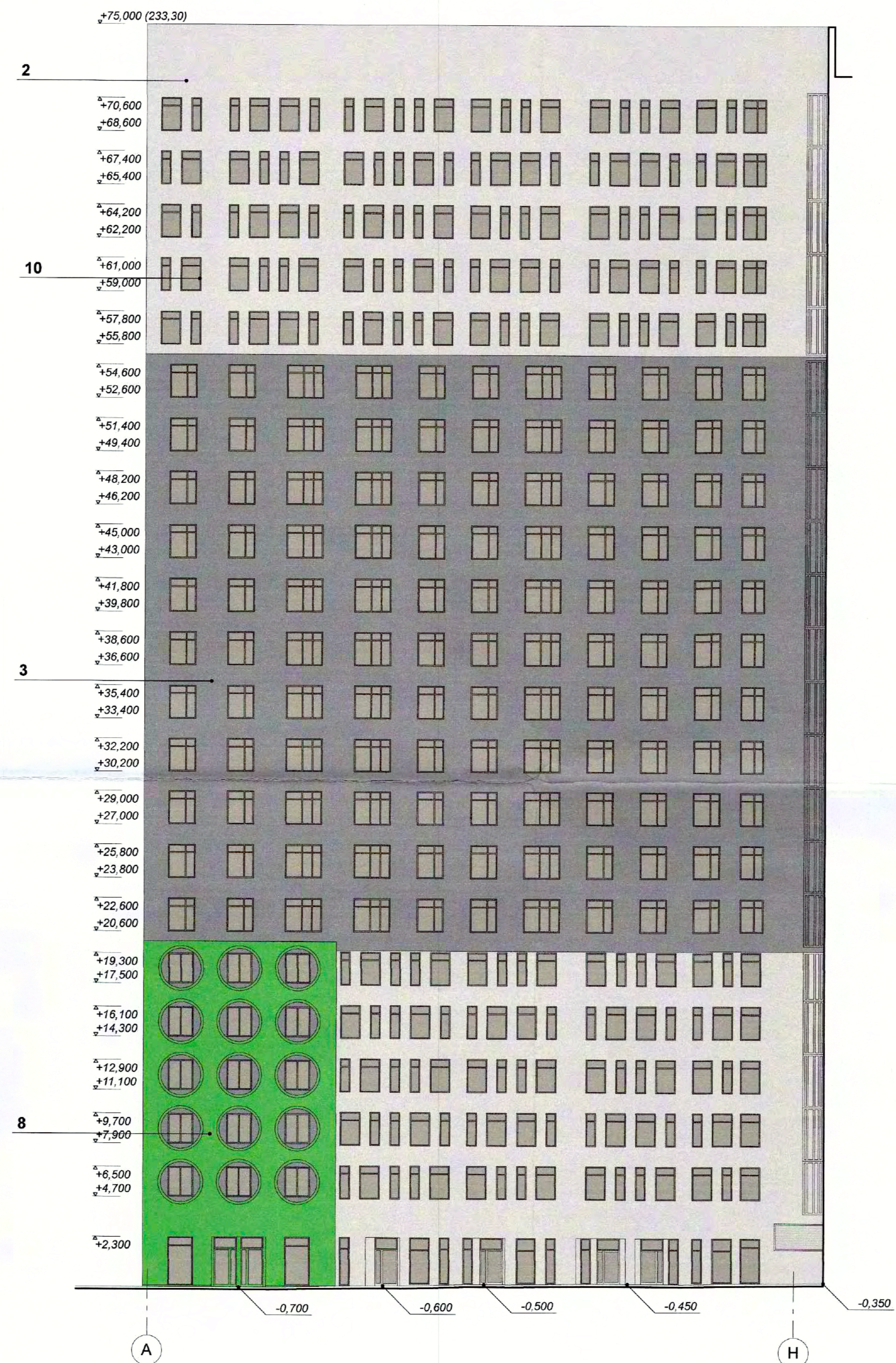

Условные обозначения:

1	фасадная штукатурка система NCS S 0500-N	5	фасадная штукатурка система NCS S 1080-Y50R	9	фасадная штукатурка система NCS S 4050-G10Y
2	фасадная штукатурка система NCS S 2000-N	6	фасадная штукатурка система NCS S 2070-Y90R	10	краска - ГФК RAL 7016
3	фасадная штукатурка система NCS S 6000-N	7	фасадная штукатурка система NCS S 2060-R20B	11	краска - окрашенный алюминий RAL 7016
4	фасадная штукатурка система NCS S 1080-Y10R	8	фасадная штукатурка система NCS S 2070-G30Y	12	бетонные панели (типа RECKL)



0.000 = 158.30

					1013-3-AP		
					Многофункциональный жилой комплекс по адресу: г. Москва, ул. Маршала Захарова, вл. 7		
Изм.	Копуч.	Лист	№Док.	Подп.	Дата		
ГАП	Ким	Анцискин			15.06.2015		
						Архитектурные решения	Листов
						П	6
Разработал	Калугина	Анцискин	Куликосва	Куликосва	15.06.2015	Цветовое решение фасадов в осях 1-6 и А-Н	
Проверил	Куликосва					ООО "Проектное бюро АПЕКС"	
Норм. Контроль						М 1:200	

Фасад в осях 36-1



Условные обозначения:

1	Фасадная штукатурка системы NCS S 0500-N	5	Фасадная штукатурка системы NCS S 1080-Y10R	9	Фасадная штукатурка системы NCS S 4050-G10V
2	Фасадная штукатурка системы NCS S 2000-N	6	Фасадная штукатурка системы NCS S 2070-Y6R	10	краска - ПЕР RAL 7016
3	Фасадная штукатурка системы NCS S 6000-N	7	Фасадная штукатурка системы NCS S 2060-G20S	11	краска - оградительный алюминий RAL 7016
4	Фасадная штукатурка системы NCS S 1080-Y10R	8	Фасадная штукатурка системы NCS S 2070-G30V	12	бетонные панели (тип РЕСКС)

Сотласовано
Взам. инв. N
Подпись и дата

0.000 = 158.30

1013-3-AP

Многофункциональный жилой комплекс
по адресу: г. Москва, ул. Маршала Захарова, вл. 7

Архитектурные решения

Стация Лист Листов
П 7

Разработал Калугина
Проверил Анищенко
Норм.Контр. Куликова

15.06.2015

Цветовое решение фасада в осях 36-1
М 1:200

ООО "Проектное бюро АЛЕКС"

Формат А1+А20 (1281x564)

Фасад в осях Ф-А

Фасад в осях М-Ф

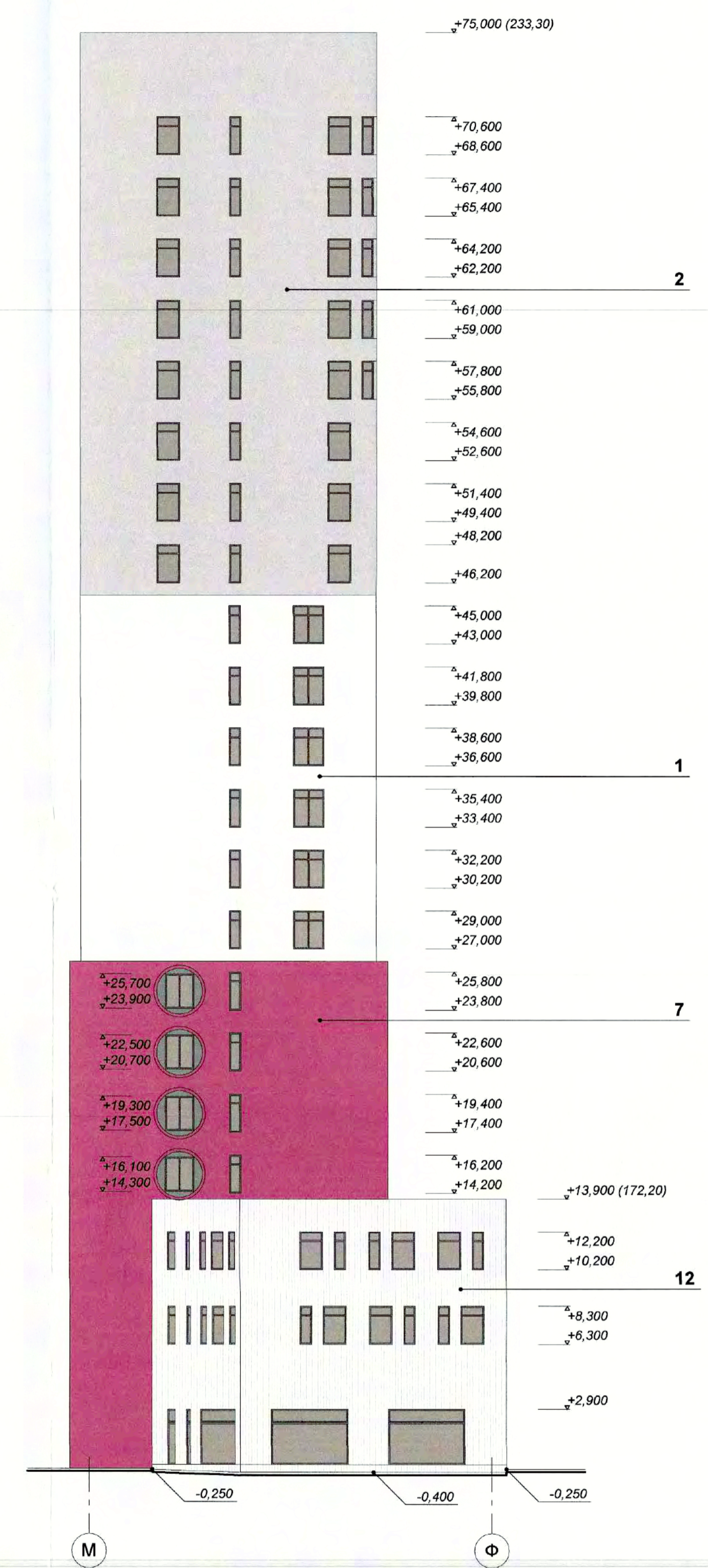
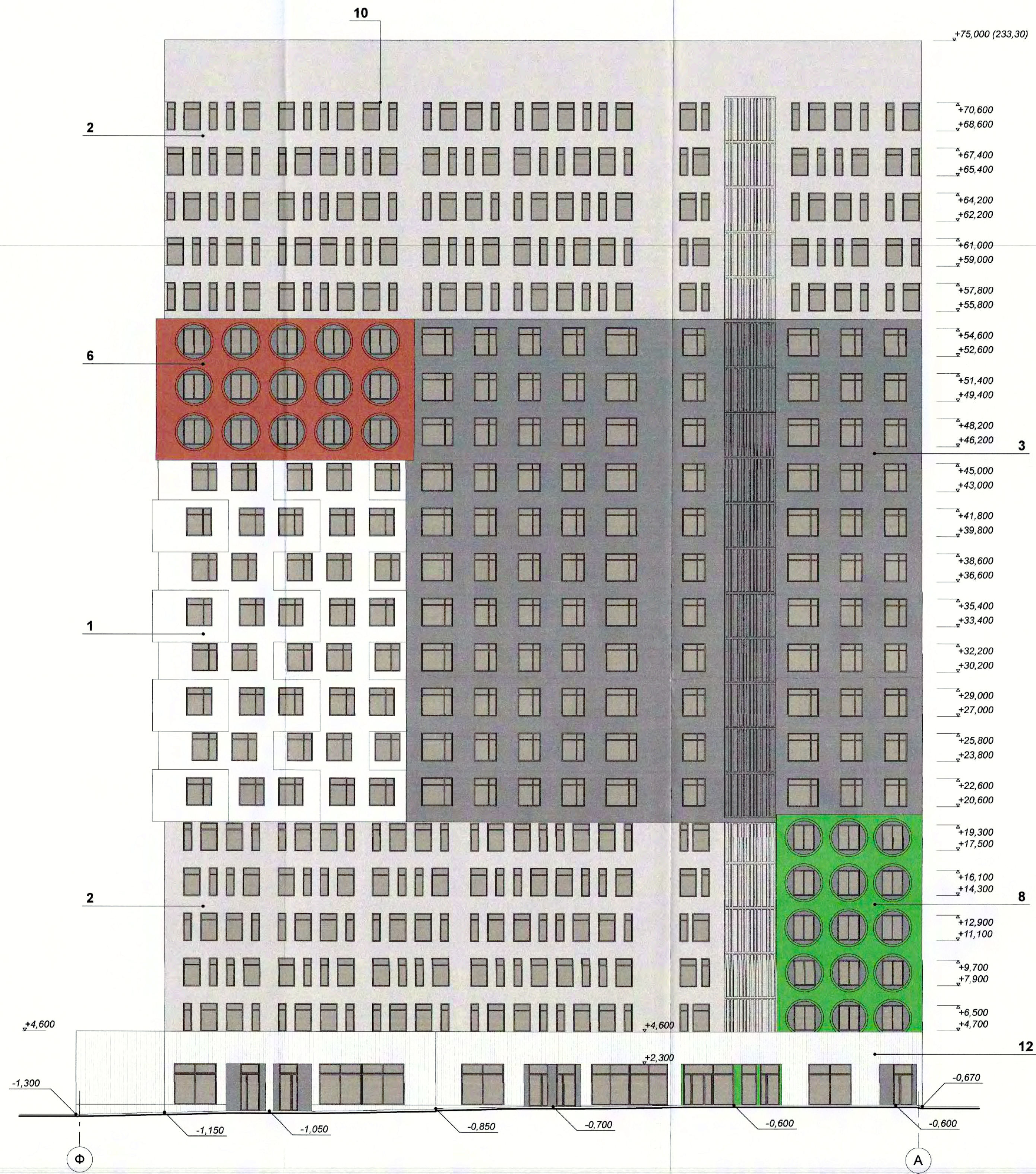

Условные обозначения:

- 1 Фасадная штукатурка система NCS S 6000-N
- 2 Фасадная штукатурка система NCS S 2000-N
- 3 Фасадная штукатурка система NCS S 6000-N
- 4 Фасадная штукатурка система NCS S 1000-1100
- 5 Фасадная штукатурка система NCS S 1000-Y50K
- 6 Фасадная штукатурка система NCS S 2070-Y90R
- 7 Фасадная штукатурка система NCS S 2060-K20B
- 8 Фасадная штукатурка система NCS S 2070-G30V
- 9 Фасадная штукатурка система NCS S 4050-G10Y
- 10 окно - ПВХ RAL 7016
- 11 витраж - окрашенный алюминиевый RAL 7016
- 12 бетонные панели (типа RECKL)

Составлено:
 Проверено:
 Имя, И.Ф.О.
 Подпись и дата
 Имя, И.Ф.О.



0.000 = 158.30

15.06.2015						1013-3-AP		
Многофункциональный жилой комплекс по адресу: г.Москва, ул.Маршала Захарова, вл.7						Архитектурные решения		
Изм.	Копуч.	Лист	Индок.	Подп.	Дата	Стадия	Лист	Листов
						П	8	
Разработал	Калугина				20.06.15	Цветовое решение фасадов в осях Ф-А и М-Ф		
Проверил	Анищенко				20.06.15	ООО "Проектное бюро АПЕКС"		
Норм. Контр.	Куликова					М 1:200		

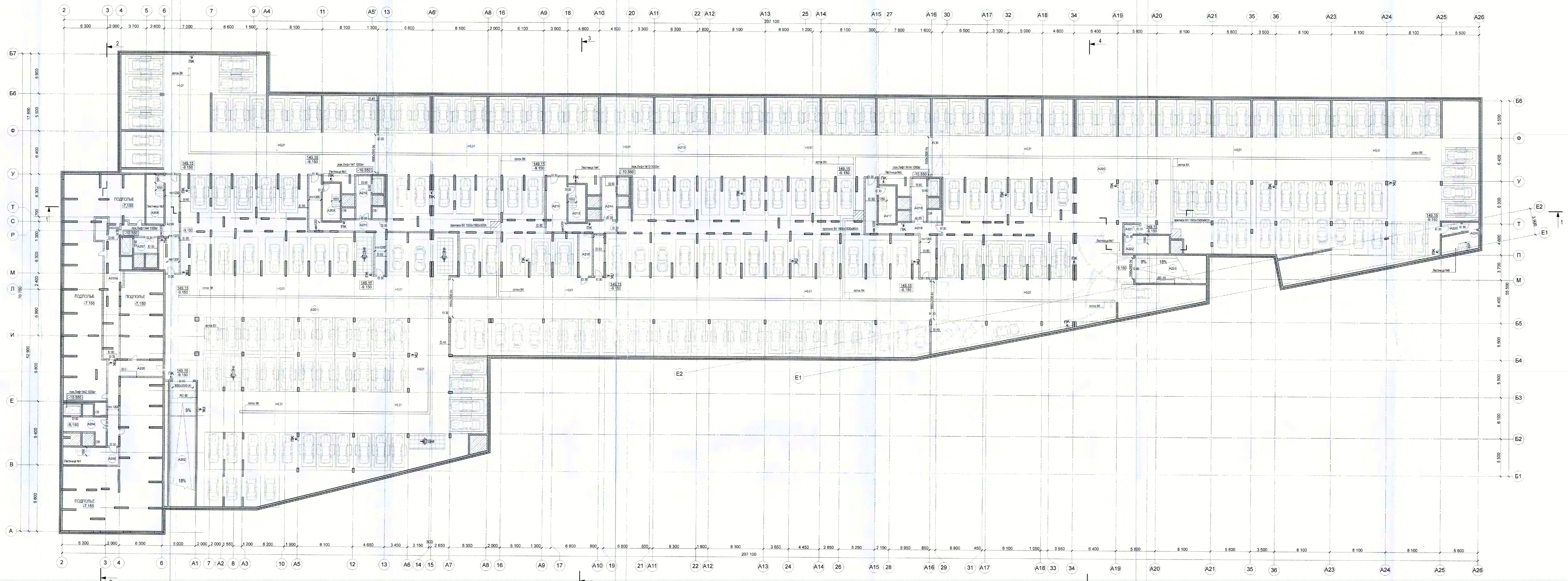

Экспликация помещений -2 этажа

Номер Зоны	Наименование помещения	Площадь помещений, кв. м.	Категория пожарной опасности
СЕКЦИЯ №1			
A201	Автостоянка	2 261,4	B2
A202	Рампа	72,1	B2
A203	Лестница 1	21,1	-
A204	Тамбур	13,5	-
A205	Коридор безопасности	35,2	-
A205a	Технический коридор для прохода коммуникаций	47,0	-
A206	Лестница 2	19,0	-
A207	Тамбур	7,8	-
A208	Коридор безопасности	45,4	-
A209	Лестница 3	14,2	-
A210	Тамбур	13,5	-
A211	Коридор безопасности	38,0	-
		2 588,2 м²	
СЕКЦИЯ №2			
A212	Автостоянка	2 647,6	B2
A213	Лестница 4	14,2	-
A214	Тамбур	13,5	-
A215	Коридор безопасности	44,0	-
A216	Помещение уборочного инвентаря	11,9	B3
A217	Лестница 5	14,3	-
A218	Тамбур	13,5	-
A219	Коридор безопасности	42,9	-
		2 801,9 м²	
СЕКЦИЯ №3			
A220	Автостоянка	2 158,5	B2
A221	Тамбур	3,2	-
A222	Лестница 7	16,1	-
A223	Рампа	43,6	B2
A224	Лестница 8	17,6	-
A225	Тамбур	4,8	-
		2 243,8 м²	
		7 633,9 м²	

УСЛОВНЫЕ ОБОЗНАЧЕНИЯ:

- монтажные железобетонные конструкции
- перегородки из газобетонных блоков
- кипильная перегородка, 120 мм
- инженерные шахты и шкафы
- маркировка помещений
- механизированное устройство
- машиноместо
- место для размещения мотортранспортного средства
- ворота автоматические подъемные

1013-3-AP
 Многофункциональный жилой комплекс
 по адресу: г.Москва, ул.Маршала Захарова, вл.7

Изм. Колуч. Лист. №Док. Подп. Дата
 ГИП Ким
 ГАП Анисимов

Разработал: Леонова
 Проверил: Анисимов
 Норм. Контр: Куликова

Архитектурные решения

Стадия: Лист / Листов
 П / 9

План автостоянки на отм. -8.150
 М 1:200

ООО "Проектные Бюро АЛЕКС"
 Форма А1+83 (147)х94

0,000 = 158,30

Составлено: []
 Составлено: []
 Дата: []



Экспликация помещений - 1 этажа

Номер Зоны	Наименование помещения	Площадь помещений, кв. м.	Категория пожарной опасности
СЕКЦИЯ №1			
A101	Автомашка	2 004,6	B2
A102	Рампа	72,1	B2
A103	Лестница 1	19,5	-
A104	Тамбур	13,5	-
A105	Коридор безопасности	79,7	-
A105a	Помещение уборочного инвентаря	4,1	B3
A107	Венткамера секция 1	44,9	B2
A108	ВРУ секция 1	15,1	B4
A109	Мусорокамера	17,3	B2
A110	Насосная водоснабжения	100,2	Д
A111	ИТП	204,5	Д
A112	Лестница 2	19,0	-
A113	Коридор безопасности	48,5	-
A114	Тамбур	10,4	-
A115	ВРУ секция 2	7,6	B4
A115a	ВРУ БКФН	8,3	B4
A115b	Помещение уборочного инвентаря	3,8	B3
A116	Венткамера секция 2	19,5	B2
A117	Венткамера секция 3	14,2	B2
A118	Венткамера автомашки	54,2	B2
A119	Узел связи СКПТ	20,9	B4
A120	Мусорокамера	16,2	B2
A121	Лестница 3	14,3	-
A122	Мусороборная камера	27,3	B2
A123	Тамбур	13,5	-
A124	Коридор безопасности	44,2	-
A124a	Помещение уборочного инвентаря	4,5	B3
A125	ВРУ секция 3	12,8	B4
A126	Мусорокамера	15,1	B2
		2 929,4 м²	
СЕКЦИЯ №2			
A127	Автомашка	2 417,9	B2
A128	Лестница 4	14,3	-
A129	Тамбур	13,5	-
A130	Коридор безопасности	60,2	-
A130a	Помещение уборочного инвентаря	4,2	B3
A131	Помещение парковки	10,9	-
A132	Помещение уборочного инвентаря	4,3	B3
A133	Мусорокамера	19,8	B2
A134	пом. хранения лом. ламп	20,4	B2
A135	ВРУ автомашки	11,5	B4
A135a	ВРУ секция 4	9,7	B4
A136	Венткамера секция 4	15,1	B2
A137	Венткамера автомашки	58,3	B2
A138	Лестница 5	14,3	-
A139	Тамбур	13,5	-
A140	Коридор безопасности	40,7	-
A140a	Помещение уборочного инвентаря	4,3	B3
A140b	Санузел	2,9	-
A141	Мусорокамера	14,5	B2
A142	ВРУ секция 5	11,8	B4
A142a	ВРУ БКФН	8,8	B4
A142b	Венткамера секция 5	10,9	B2
		2 782,3 м²	
СЕКЦИЯ №3			
A143	Лестница 7	18,1	-
A144	Венткамера автомашки	70,4	B2
A145	Автомашка	1 919,9	B2
A146	Узел связи интернет	20,6	B4
A148	Тамбур	3,5	-
A149	ВРУ	11,6	B4
A150	Мусороборная камера	31,8	B2
A152	Венткамера ЛК	3,7	B2
A153	Помещение уборочной техники	9,5	B2
A154	Рампа	67,5	B2
A155	Тамбур	3,9	-
A156	Лестница 8	14,4	-
		2 174,9 м²	
		7 886,6 м²	

- УСЛОВНЫЕ ОБОЗНАЧЕНИЯ:
- монолитные железобетонные конструкции
 - перегородки из газобетонных блоков
 - кирпичная перегородка, 120 мм
 - инженерная шахта и шкаф
 - машиноместо
 - ворота автоматические подъемные



Изм. Кол-во		Лист №02		Дата	
Исполн.	Проверен.	Архитектор	Лист	Страница	Листов
Л.С.	Л.С.	Л.С.	10	П	10
Разработал: Ласова			Архитектурные решения		
Проектировщик: Алашкер			План автомашки на отп. -4-950		
Норм. Контр: Кузнец			М 1:200		
			ООО "Проектное бюро АПКС"		
			Формат А1-430 (1471x594)		

Составлено:
Компьютер
Имя: А.И.Иванов
Получено: 15.08.2016
Время: 14:05

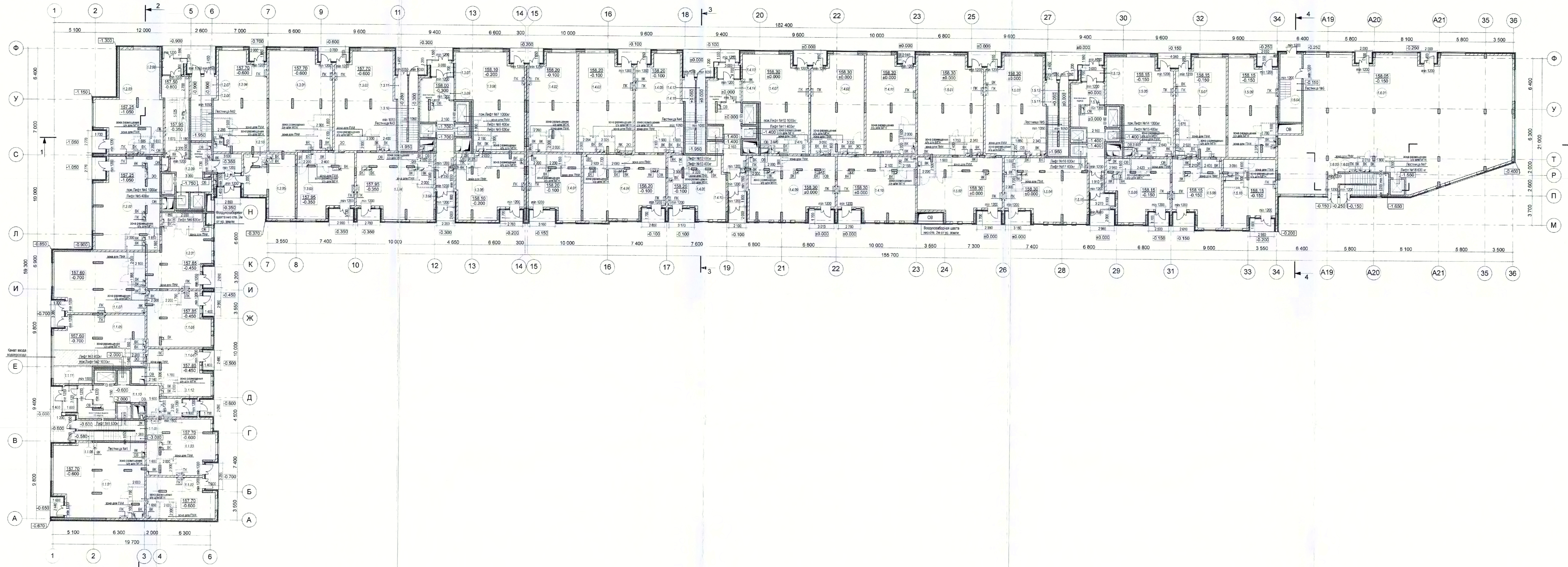

- УСЛОВНЫЕ ОБОЗНАЧЕНИЯ
- монолитные железобетонные конструкции
 - перегородки из газобетонных блоков 100, 150, 200, 250 мм
 - кирпичная перегородка, 120 мм
 - перегородки из лазеробрезных плит, 80 мм
 - маркировка помещений
Номер помещения
Номер этажа
 - зона спасения МГН
 - инженерные шахты и шкафы

1 этаж СЕКЦИЯ №1		
№ п/п	Наименование	Площадь, м ²
МОП		
1.1.08	ЛК-1	7,1
1.1.09	ЛК-1	13,3
1.1.10	Вестибюль	39,3
1.1.11	Тамбур	5,3
1.1.12	Тамбур	4,4
Помещения БКФН		
1.1.01	Арендное помещение БКФН	99,0
1.1.02	Арендное помещение БКФН	41,2
1.1.03	Арендное помещение БКФН	54,6
1.1.04	Арендное помещение БКФН	39,5
1.1.05	Арендное помещение БКФН	76,2
1.1.06	Арендное помещение БКФН	50,2
1.1.07	Арендное помещение БКФН	80,2
	Итого	511,3 м²

1 этаж СЕКЦИЯ №2		
№ п/п	Наименование	Площадь, м ²
МОП		
1.2.06	ЛК-2	13,3
1.2.07	ЛК-2	4,5
1.2.08	Тамбур	4,5
1.2.09	Вестибюль	54,9
1.2.11	Тамбур	13,0
Помещения диспетчерской		
1.2.05	Помещение диспетчерской. Охрана. Пожарный пост.	36,5
1.2.10	С/У	4,0
Помещения БКФН		
1.2.01	Арендное помещение БКФН	55,7
1.2.02	Арендное помещение БКФН	84,3
1.2.03	Арендное помещение БКФН	81,8
1.2.04	Арендное помещение БКФН	74,1
	Итого	434,2 м²

1 этаж СЕКЦИЯ №3		
№ п/п	Наименование	Площадь, м ²
МОП		
1.3.07	Тамбур	5,1
1.3.08	Тамбур	4,5
1.3.09	Вестибюль	40,6
1.3.10	ЛК-3	15,2
1.3.11	ЛК-3	8,4
Помещения БКФН		
1.3.01	Арендное помещение БКФН	93,3
1.3.02	Арендное помещение БКФН	87,5
1.3.03	Арендное помещение БКФН	51,5
1.3.04	Арендное помещение БКФН	72,0
1.3.05	Арендное помещение БКФН	61,7
1.3.06	Арендное помещение БКФН	88,5
	Итого	626,3 м²

1 этаж СЕКЦИЯ №4		
№ п/п	Наименование	Площадь, м ²
МОП		
1.4.12	ЛК-4	15,2
1.4.13	Тамбур	5,1
1.4.14	Вестибюль	41,3
1.4.15	Тамбур	4,4
1.4.16	ЛК-4	8,7
Помещения БКФН		
1.4.01	Арендное помещение БКФН	46,8
1.4.02	Арендное помещение БКФН	69,2
1.4.03	Арендное помещение БКФН	77,6
1.4.04	Арендное помещение БКФН	74,3
1.4.05	Арендное помещение БКФН	66,5
1.4.06	Арендное помещение БКФН	49,7
1.4.07	Арендное помещение БКФН	80,8
1.4.08	Арендное помещение БКФН	76,8
1.4.09	Арендное помещение БКФН	76,2
1.4.10	Арендное помещение БКФН	70,1
1.4.11	Арендное помещение БКФН	70,6
	Итого	832,3 м²

1 этаж СЕКЦИЯ №5		
№ п/п	Наименование	Площадь, м ²
МОП		
1.5.11	ЛК-5	8,7
1.5.12	ЛК-5	15,2
1.5.13	Тамбур	5,7
1.5.14	Вестибюль	39,1
1.5.15	Тамбур	5,3
Помещения БКФН		
1.5.01	Арендное помещение БКФН	95,6
1.5.02	Арендное помещение БКФН	71,6
1.5.03	Арендное помещение БКФН	85,7
1.5.04	Арендное помещение БКФН	74,6
1.5.05	Арендное помещение БКФН	81,6
1.5.06	Арендное помещение БКФН	51,3
1.5.07	Арендное помещение БКФН	72,2
1.5.08	Арендное помещение БКФН	45,3
1.5.09	Арендное помещение БКФН	69,7
1.5.10	Арендное помещение БКФН	48,5
	Итого	769,6 м²

1 этаж СЕКЦИЯ №6		
№ п/п	Наименование	Площадь, м ²
МОП		
1.6.05	ЛК	10,3
Помещения БКФН		
1.6.01	Помещение БКФН	411,1
1.6.03	ЛК 7	8,6
1.6.04	ЛК 6	22,6
	Итого	452,6 м²

Сопоставлено
Составлено
Мас. N подл.
Получено N дата
Взам. инв. N



15.06.2015					1013-3-AP		
Мультифункциональный жилой комплекс по адресу: г. Москва, ул. Маршала Захарова, вл. 7							
Изм.	Коп.уч.	Лист	Наим.	Подп.	Дата	Стадия	Листов
			Архитектурные решения			П	11
Разработал: Леонова						План 1 этажа на отм. -1.050 - ±0.000	
Проверил: Анисимова						М 1:200	
Норм.Контр: Куликова						ООО "Проектное бюро АЛЕКС"	
Формат А1+420 (1261x564)							

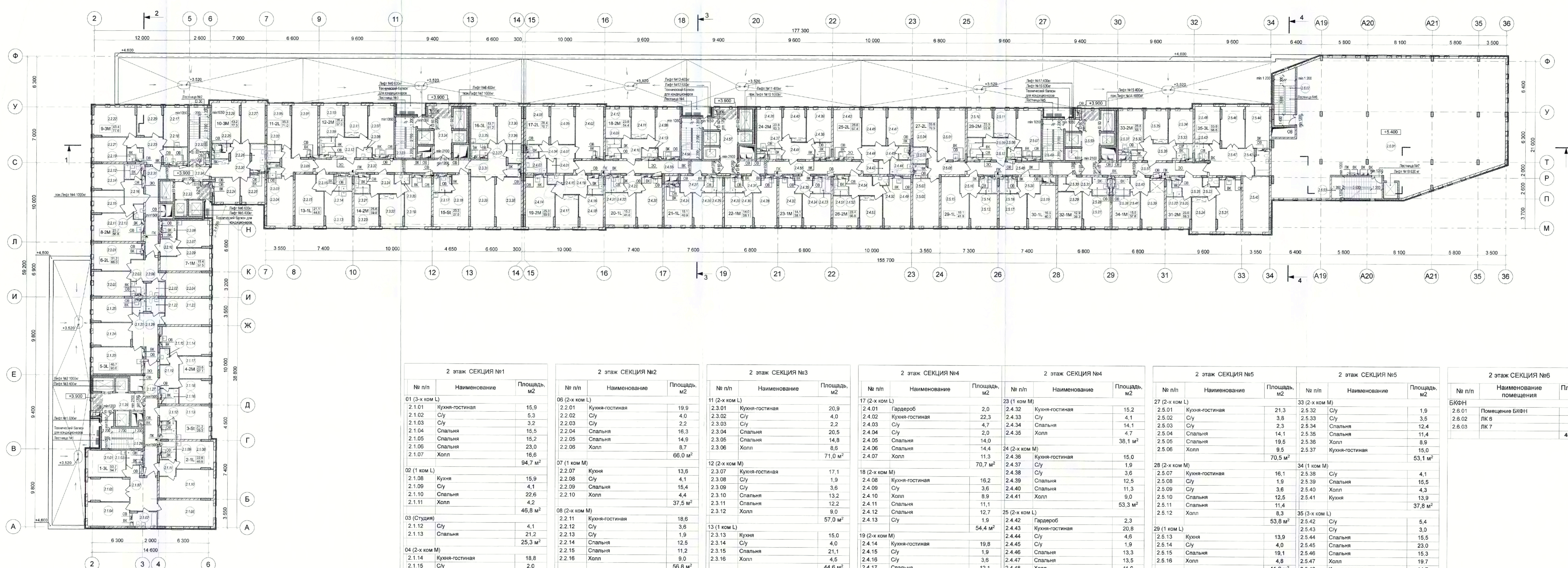

2 этаж СЕКЦИЯ №1

№ п/п	Наименование	Площадь, м ²
01 (3-х ком L)		
2.1.01	Кухня-гостиная	15,9
2.1.02	С/у	5,3
2.1.03	С/у	3,2
2.1.04	Спальня	15,5
2.1.05	Спальня	15,2
2.1.06	Спальня	23,0
2.1.07	Холл	18,6
		94,7 м²
02 (1 ком L)		
2.1.08	Кухня	15,9
2.1.09	С/у	4,1
2.1.10	Спальня	22,6
2.1.11	Холл	4,2
		46,8 м²
03 (Студия)		
2.1.12	С/у	4,1
2.1.13	Спальня	21,2
		25,3 м²
04 (2-х ком M)		
2.1.14	Кухня-гостиная	18,8
2.1.15	С/у	2,0
2.1.16	С/у	3,5
2.1.17	Спальня	11,2
2.1.18	Спальня	12,4
2.1.19	Холл	9,2
		57,1 м²
05 (3-х ком L)		
2.1.20	Кухня-гостиная	20,4
2.1.21	С/у	2,2
2.1.22	С/у	4,0
2.1.23	Спальня	18,2
2.1.24	Спальня	14,2
2.1.25	Спальня	14,3
2.1.26	Холл	18,7
		90,0 м²
МОП		
2.1.27	Коридор	23,2
2.1.28	ЛК-1	16,1
2.1.29	Лифтовой холл	13,7
		53,0 м²
		366,9 м²

2 этаж СЕКЦИЯ №2

№ п/п	Наименование	Площадь, м ²
06 (2-х ком L)		
2.2.01	Кухня-гостиная	19,9
2.2.02	С/у	4,0
2.2.03	С/у	2,2
2.2.04	Спальня	16,3
2.2.05	Спальня	14,9
2.2.06	Холл	8,7
		66,0 м²
07 (1 ком M)		
2.2.07	Кухня	13,6
2.2.08	С/у	4,1
2.2.09	Спальня	15,4
2.2.10	Холл	4,4
		37,5 м²
08 (2-х ком M)		
2.2.11	Кухня-гостиная	18,6
2.2.12	С/у	3,6
2.2.13	С/у	4,1
2.2.14	Спальня	12,5
2.2.15	Спальня	11,2
2.2.16	Холл	9,0
		56,8 м²
09 (3-х ком M)		
2.2.17	Кухня-гостиная	15,1
2.2.18	С/у	5,6
2.2.19	С/у	2,8
2.2.20	Спальня	11,8
2.2.21	Спальня	12,5
2.2.22	Спальня	18,1
2.2.23	Холл	10,7
		77,6 м²
10 (3-х ком M)		
2.2.24	Кухня	9,8
2.2.25	С/у	3,4
2.2.26	С/у	5,7
2.2.27	Спальня	15,1
2.2.28	Спальня	10,0
2.2.29	Постельная	18,1
2.2.30	Холл	15,4
		77,3 м²
МОП		
2.2.31	Коридор	28,3
2.2.32	ЛК-2	14,5
2.2.33	Лифтовой холл	9,5
2.2.34	Тамбур-шлюз	2,8
		55,1 м²
		370,3 м²

2 этаж СЕКЦИЯ №3

№ п/п	Наименование	Площадь, м ²
11 (2-х ком L)		
2.3.01	Кухня-гостиная	20,9
2.3.02	С/у	4,0
2.3.03	С/у	2,2
2.3.04	Спальня	20,5
2.3.05	Спальня	14,8
2.3.06	Холл	8,6
		71,0 м²
12 (2-х ком M)		
2.3.07	Кухня-гостиная	17,1
2.3.08	С/у	1,9
2.3.09	С/у	3,6
2.3.10	Спальня	13,2
2.3.11	Спальня	12,2
2.3.12	Холл	9,0
		57,0 м²
13 (1 ком L)		
2.3.13	Кухня	15,0
2.3.14	С/у	4,0
2.3.15	Спальня	21,1
2.3.16	Холл	4,5
		44,6 м²
14 (2-х ком M)		
2.3.19	Кухня-гостиная	19,5
2.3.20	С/у	1,9
2.3.21	С/у	3,6
2.3.22	Спальня	12,2
2.3.23	Спальня	13,4
2.3.24	Холл	9,2
		59,8 м²
15 (Студия)		
2.3.17	С/у	4,2
2.3.18	Спальня	23,3
		27,5 м²
16 (3-х ком L)		
2.3.25	Кухня-гостиная	19,3
2.3.26	С/у	4,0
2.3.27	С/у	2,2
2.3.28	Спальня	20,1
2.3.29	Спальня	18,6
		64,2 м²
МОП		
2.3.32	Коридор	30,9
2.3.33	ЛК-3	16,1
2.3.34	Лифтовой холл	14,3
		61,3 м²
		412,4 м²

2 этаж СЕКЦИЯ №4

№ п/п	Наименование	Площадь, м ²
17 (2-х ком L)		
2.4.01	Гардероб	2,0
2.4.02	Кухня-гостиная	22,3
2.4.03	С/у	4,7
2.4.04	С/у	2,0
2.4.05	Спальня	14,0
2.4.06	Спальня	14,4
2.4.07	Холл	11,3
		70,7 м²
18 (2-х ком M)		
2.4.08	Кухня-гостиная	16,2
2.4.09	С/у	3,6
2.4.10	Холл	8,9
2.4.11	Спальня	11,1
2.4.12	Спальня	12,7
2.4.13	С/у	1,9
		54,4 м²
19 (2-х ком M)		
2.4.14	Кухня-гостиная	19,8
2.4.15	С/у	1,9
2.4.16	С/у	3,8
2.4.17	Спальня	12,1
2.4.18	Спальня	13,2
2.4.19	Холл	9,3
		59,9 м²
20 (1 ком L)		
2.4.20	Кухня-гостиная	17,9
2.4.21	С/у	4,0
2.4.22	Спальня	15,2
2.4.23	Холл	4,5
		41,6 м²
21 (1 ком L)		
2.4.24	Кухня-гостиная	15,5
2.4.25	С/у	4,0
2.4.26	Спальня	15,1
2.4.27	Холл	6,3
		40,9 м²
22 (1 ком M)		
2.4.28	Кухня-гостиная	15,6
2.4.29	С/у	4,0
		19,6 м²
МОП		
2.4.30	Спальня	14,0
2.4.31	Холл	4,5
		38,1 м²

2 этаж СЕКЦИЯ №4

№ п/п	Наименование	Площадь, м ²
23 (1 ком M)		
2.4.32	Кухня-гостиная	15,2
2.4.33	С/у	4,1
2.4.34	Спальня	14,1
2.4.35	Холл	4,7
2.4.36	Кухня-гостиная	15,0
2.4.37	С/у	1,9
2.4.38	С/у	3,6
2.4.39	Спальня	12,5
2.4.40	Спальня	11,3
2.4.41	Холл	9,0
2.4.42	Спальня	11,4
2.4.43	Кухня-гостиная	20,8
2.4.44	С/у	4,8
2.4.45	С/у	1,9
2.4.46	Спальня	13,3
2.4.47	Спальня	13,5
2.4.48	Холл	11,0
		67,4 м²
26 (2-х ком M)		
2.4.49	Кухня-гостиная	18,5
2.4.50	С/у	1,9
2.4.51	С/у	3,6
2.4.52	Спальня	12,3
2.4.53	Спальня	11,1
2.4.54	Холл	4,5
		56,9 м²
МОП		
2.4.55	Коридор	28,6
2.4.56	Коридор	24,5
2.4.57	ЛК-4	16,1
2.4.58	Лифтовой холл	17,6
		86,8 м²
		606,0 м²

2 этаж СЕКЦИЯ №5

№ п/п	Наименование	Площадь, м ²
27 (2-х ком L)		
2.5.01	Кухня-гостиная	21,3
2.5.02	С/у	3,8
2.5.03	С/у	2,3
2.5.04	Спальня	14,1
2.5.05	Спальня	19,5
2.5.06	Холл	9,5
		70,5 м²
28 (2-х ком M)		
2.5.07	Кухня-гостиная	16,1
2.5.08	С/у	1,9
2.5.09	С/у	3,6
2.5.10	Спальня	12,5
2.5.11	Спальня	11,4
2.5.12	Холл	8,3
		53,8 м²
29 (1 ком L)		
2.5.13	Кухня	13,9
2.5.14	С/у	4,0
2.5.15	Спальня	19,1
2.5.16	Холл	4,8
		41,8 м²
30 (1 ком L)		
2.5.17	Кухня	14,0
2.5.18	С/у	4,0
2.5.19	Спальня	16,5
2.5.20	Холл	5,8
		40,3 м²
31 (2-х ком M)		
2.5.21	Кухня-гостиная	18,0
2.5.22	С/у	3,6
2.5.23	С/у	1,9
2.5.24	Спальня	13,2
2.5.25	Спальня	12,4
2.5.26	Холл	9,2
		58,3 м²
32 (1 ком M)		
2.5.27	Кухня-гостиная	13,8
2.5.28	С/у	4,1
2.5.29	Спальня	14,9
2.5.30	Гардероб	1,8
2.5.31	Холл	5,7
		38,3 м²

2 этаж СЕКЦИЯ №5

№ п/п	Наименование	Площадь, м ²
33 (2-х ком M)		
2.5.32	С/у	1,9
2.5.33	С/у	3,5
2.5.34	Спальня	12,4
2.5.35	Спальня	11,4
2.5.36	Холл	8,9
2.5.37	Кухня-гостиная	15,0
		53,1 м²
34 (1 ком M)		
2.5.38	С/у	4,1
2.5.39	Спальня	16,5
2.5.40	Холл	4,3
2.5.41	Кухня	13,9
2.5.42	С/у	5,4
2.5.43	Спальня	3,0
2.5.44	Спальня	15,5
2.5.45	Спальня	23,0
2.5.46	Спальня	16,3
2.5.47	Холл	19,7
2.5.48	Кухня-гостиная	14,7
		96,8 м²
МОП		
2.5.49	Коридор	22,7
2.5.50	ЛК-5	16,1
2.5.51	Лифтовой холл	17,6
2.5.52	Коридор	21,5
		77,9 м²
		568,4 м²

2 этаж СЕКЦИЯ №6

№ п/п	Наименование	Площадь, м ²
БКФН		
2.6.01	Помещение БКФН	420,9
2.6.02	ЛК 6	18,1
2.6.03	ЛК 7	15,7
		454,7 м²

- УСЛОВНЫЕ ОБОЗНАЧЕНИЯ:**
- массивные железобетонные конструкции
 - перегородки из газобетонных блоков 100, 150, 200, 250 мм
 - кирпичная перегородка, 120 мм
 - перегородки из газобетонных плит, 80 мм
 - маркировка помещений
 - Номер помещения
 - Номер секции
 - зона спасения МГН
 - об. вк. 20
 - инженерные шахты и шкафы



Составлено: _____
 Проверено: _____
 Имя, И.О.Ф., Подпись и дата

0.000 = 158.30

1013-3-AP			
Многофункциональный жилой комплекс			
по адресу: г. Москва, ул. Маршала Захарова, вл. 7			
Изм.	Коп. уч. Лист	№ док.	Подп.
ГАП	Ким	Анищенко	_____
Разработал	Леснова	_____	_____
Проверил	Анищенко	_____	_____
Норм. Контроль	Куликова	_____	_____
Стадия	Лист	Листов	
П	12		
План 2 этажа на отк. +3.900, +5.400			ООО "Проектное бюро АПЕКС"
М 1:200			М 1:200

Формат: А1+420 (1281x684)

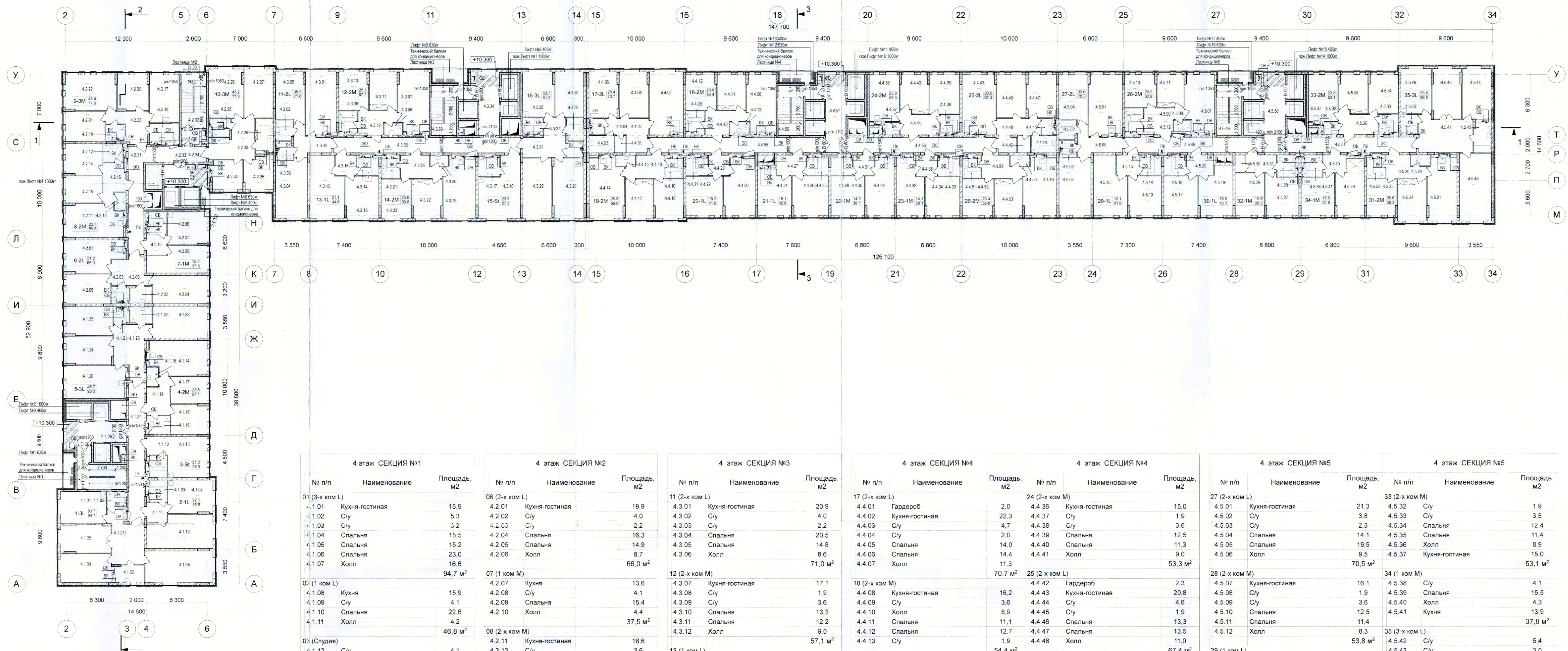

4 этаж СЕКЦИЯ №1			4 этаж СЕКЦИЯ №2			4 этаж СЕКЦИЯ №3			4 этаж СЕКЦИЯ №4			4 этаж СЕКЦИЯ №4			4 этаж СЕКЦИЯ №5			4 этаж СЕКЦИЯ №5								
№ п/п	Наименование	Площадь, м ²	№ п/п	Наименование	Площадь, м ²	№ п/п	Наименование	Площадь, м ²	№ п/п	Наименование	Площадь, м ²	№ п/п	Наименование	Площадь, м ²	№ п/п	Наименование	Площадь, м ²	№ п/п	Наименование	Площадь, м ²	№ п/п	Наименование	Площадь, м ²			
01 (3-х ком L)			06 (2-х ком L)			11 (2-х ком L)			17 (2-х ком L)			24 (2-х ком M)			27 (2-х ком L)			33 (2-х ком M)								
4.1.01	Кухня-гостиная	15,9	4.2.01	Кухня-гостиная	19,9	4.3.01	Кухня-гостиная	20,9	4.4.01	Гардероб	2,0	4.4.36	Кухня-гостиная	15,0	4.5.01	Кухня-гостиная	21,3	4.5.32	С/у	1,9	4.5.01	Кухня-гостиная	21,3	4.5.32	С/у	1,9
4.1.02	С/у	5,3	4.2.02	С/у	4,0	4.3.02	С/у	4,0	4.4.02	Кухня-гостиная	22,3	4.4.37	С/у	1,9	4.5.02	С/у	3,8	4.5.33	С/у	3,5	4.5.02	С/у	3,8	4.5.33	С/у	3,5
4.1.03	С/у	3,2	4.2.03	С/у	2,2	4.3.03	С/у	2,2	4.4.03	С/у	4,7	4.4.38	С/у	3,6	4.5.03	С/у	2,3	4.5.34	Спальня	12,4	4.5.03	С/у	2,3	4.5.34	Спальня	12,4
4.1.04	Спальня	15,5	4.2.04	Спальня	16,3	4.3.04	Спальня	20,5	4.4.04	С/у	2,0	4.4.39	Спальня	12,5	4.5.04	Спальня	14,1	4.5.35	Спальня	11,4	4.5.04	Спальня	14,1	4.5.35	Спальня	11,4
4.1.05	Спальня	15,2	4.2.05	Спальня	14,8	4.3.05	Спальня	14,8	4.4.05	Спальня	14,0	4.4.40	Спальня	11,3	4.5.05	Спальня	19,5	4.5.36	Холл	8,9	4.5.05	Спальня	19,5	4.5.36	Холл	8,9
4.1.06	Спальня	23,0	4.2.06	Холл	66,0 м ²	4.3.06	Холл	8,6	4.4.06	Спальня	14,4	4.4.41	Холл	53,3 м ²	4.5.06	Холл	9,5	4.5.37	Кухня-гостиная	15,0	4.5.06	Холл	9,5	4.5.37	Кухня-гостиная	15,0
4.1.07	Холл	16,6				4.3.06	Холл	71,0 м ²	4.4.07	Холл	11,3				4.5.06	Холл	70,5 м ²				4.5.06	Холл	70,5 м ²			
94,7 м ²			66,0 м ²			71,0 м ²			70,7 м ²			53,3 м ²			70,5 м ²			53,1 м ²								
02 (1 ком L)			07 (1 ком M)			12 (2-х ком M)			18 (2-х ком M)			25 (2-х ком L)			28 (2-х ком M)			34 (1 ком M)								
4.1.08	Кухня	15,9	4.2.07	Кухня	13,6	4.3.07	Кухня-гостиная	17,1	4.4.08	Кухня-гостиная	16,2	4.4.42	Гардероб	2,3	4.5.07	Кухня-гостиная	16,1	4.5.38	С/у	4,1	4.5.07	Кухня-гостиная	16,1	4.5.38	С/у	4,1
4.1.09	С/у	4,1	4.2.08	С/у	4,1	4.3.08	С/у	1,9	4.4.09	С/у	3,6	4.4.43	Кухня-гостиная	20,8	4.5.08	С/у	1,9	4.5.39	Спальня	15,5	4.5.08	С/у	1,9	4.5.39	Спальня	15,5
4.1.10	Спальня	22,6	4.2.09	Спальня	15,4	4.3.09	С/у	3,6	4.4.10	Холл	8,9	4.4.44	С/у	4,6	4.5.09	С/у	3,8	4.5.40	Холл	4,3	4.5.09	С/у	3,8	4.5.40	Холл	4,3
4.1.11	Холл	4,2	4.2.10	Холл	4,4	4.3.10	Спальня	13,3	4.4.11	Спальня	11,1	4.4.45	С/у	1,9	4.5.10	Спальня	12,5	4.5.41	Кухня	13,9	4.5.10	Спальня	12,5	4.5.41	Кухня	13,9
46,8 м ²			37,5 м ²			12,2			4.4.11	Спальня	11,1	4.4.46	Спальня	13,3	4.5.11	Спальня	11,4	4.5.11	Спальня	11,4	4.5.41	Кухня	13,9			
03 (Студия)			08 (2-х ком M)			13 (1 ком L)			19 (2-х ком M)			26 (2-х ком M)			29 (1 ком L)			35 (3-х ком L)								
4.1.12	С/у	4,1	4.2.11	Кухня-гостиная	18,6	4.3.11	Спальня	9,0	4.4.12	Спальня	12,7	4.4.47	Спальня	13,5	4.5.12	Холл	8,3	4.5.42	С/у	5,4	4.5.12	Холл	8,3	4.5.42	С/у	5,4
4.1.13	Спальня	21,2	4.2.12	С/у	3,6	4.3.12	Холл	57,1 м ²	4.4.13	С/у	1,9	4.4.48	Холл	11,0	4.5.13	Холл	53,8 м ²	4.5.43	С/у	3,0	4.5.13	Холл	53,8 м ²	4.5.43	С/у	3,0
25,3 м ²			18,6			57,1 м ²			54,4 м ²			67,4 м ²			8,3			35 (3-х ком L)								
04 (2-х ком M)			09 (3-х ком M)			14 (2-х ком M)			20 (1 ком L)			28 (2-х ком M)			30 (1 ком L)			36 (3-х ком L)								
4.1.14	Кухня-гостиная	18,8	4.2.11	Кухня-гостиная	15,1	4.3.19	Кухня-гостиная	19,5	4.4.14	Кухня-гостиная	19,8	4.4.49	Кухня-гостиная	18,5	4.5.14	С/у	13,9	4.5.44	Спальня	15,5	4.5.14	С/у	4,0	4.5.45	Спальня	23,0
4.1.15	С/у	2,0	4.2.12	С/у	5,6	4.3.20	С/у	1,9	4.4.15	С/у	1,9	4.4.50	С/у	1,9	4.5.15	Спальня	19,1	4.5.46	Спальня	15,3	4.5.15	Спальня	19,1	4.5.46	Спальня	15,3
4.1.16	С/у	3,5	4.2.19	С/у	2,8	4.3.21	С/у	3,6	4.4.16	С/у	3,6	4.4.51	С/у	3,6	4.5.16	Холл	4,8	4.5.47	Холл	19,7	4.5.16	Холл	4,8	4.5.47	Холл	19,7
4.1.17	Спальня	11,2	4.2.20	Спальня	11,8	4.3.22	Спальня	12,2	4.4.17	Спальня	12,1	4.4.52	Спальня	12,3	4.5.17	Холл	41,8 м ²	4.5.48	Кухня-гостиная	14,7	4.5.17	Холл	41,8 м ²	4.5.48	Кухня-гостиная	14,7
4.1.18	Спальня	12,4	4.2.21	Спальня	13,4	4.3.23	Спальня	9,2	4.4.18	Спальня	13,2	4.4.53	Спальня	11,1	4.5.18	С/у	4,0	4.5.49	Коридор	22,7	4.5.18	С/у	4,0	4.5.49	Коридор	22,7
4.1.19	Холл	9,2	4.2.22	Спальня	19,1	4.3.24	Холл	59,8 м ²	4.4.19	Холл	9,3	4.4.54	Холл	9,4	4.5.19	Спальня	16,5	4.5.50	Лифтовой холл	17,6	4.5.19	Спальня	16,5	4.5.50	Лифтовой холл	17,6
57,1 м ²			11,8			59,8 м ²			59,9 м ²			56,8 м ²			41,8 м ²			96,6 м ²								
05 (3-х ком L)			10 (3-х ком M)			15 (Студия)			20 (1 ком L)			26 (2-х ком M)			30 (1 ком L)			36 (3-х ком L)								
4.1.20	Кухня-гостиная	20,4	4.2.24	Кухня	9,6	4.3.17	С/у	4,2	4.4.20	Кухня-гостиная	17,9	4.4.55	Коридор	24,5	4.5.20	Холл	5,8	4.5.51	Коридор	21,5	4.5.20	Холл	5,8	4.5.51	Коридор	21,5
4.1.21	С/у	2,2	4.2.25	С/у	3,4	4.3.18	Спальня	23,3	4.4.21	С/у	4,0	4.4.56	Коридор	28,6	4.5.21	Кухня-гостиная	18,0	4.5.52	С/у	3,6	4.5.21	Кухня-гостиная	18,0	4.5.52	С/у	3,6
4.1.22	С/у	4,0	4.2.26	С/у	5,7	4.3.25	С/у	4,0	4.4.22	Спальня	15,2	4.4.57	Лифтовой холл	17,6	4.5.22	С/у	1,9	4.5.22	С/у	1,9	4.5.22	С/у	1,9			
4.1.23	Спальня	18,2	4.2.27	Спальня	15,1	4.3.26	С/у	4,0	4.4.23	Холл	4,5	4.4.58	Лифтовой холл	17,6	4.5.23	С/у	1,9	4.5.23	С/у	1,9	4.5.23	С/у	1,9			
4.1.24	Спальня	14,2	4.2.28	Спальня	10,0	4.3.27	С/у	2,2	4.4.24	Кухня-гостиная	15,5	4.4.59	Лифтовой холл	17,6	4.5.24	Спальня	13,2	4.5.24	Спальня	13,2	4.5.24	Спальня	13,2			
4.1.25	Спальня	14,3	4.2.29	Спальня	18,1	4.3.28	Спальня	20,1	4.4.25	С/у	4,0	4.4.60	Лифтовой холл	17,6	4.5.25	Спальня	12,4	4.5.25	Спальня	12,4	4.5.25	Спальня	12,4			
4.1.26	Холл	16,7	4.2.30	Холл	15,4	4.3.29	Спальня	18,6	4.4.26	Спальня	15,1	4.4.61	Лифтовой холл	17,6	4.5.26	Холл	9,2	4.5.26	Холл	9,2	4.5.26	Холл	9,2			
90,0 м ²			10,0			59,8 м ²			40,9 м ²			608,0 м ²			58,3 м ²			58,3 м ²								
МОП			МОП			МОП			МОП			МОП			МОП			МОП								
4.1.27	Коридор	23,2	4.2.31	Коридор	28,3	4.3.32	Коридор	30,9	4.4.27	Холл	40,9 м ²	4.4.55	Коридор	24,5	4.5.27	Кухня-гостиная	13,8	4.5.52	С/у	4,1	4.5.27	Кухня-гостиная	13,8	4.5.52	С/у	4,1
4.1.28	ЛК-1	16,1	4.2.32	ЛК-2	14,5	4.3.33	ЛК-3	16,1	4.4.28	Кухня-гостиная	15,6	4.4.56	Коридор	28,6	4.5.28	С/у	1,9	4.5.28	С/у	1,9	4.5.28	С/у	1,9	4.5.28	С/у	1,9
4.1.29	Лифтовой холл	13,7	4.2.33	Лифтовой холл	9,5	4.3.34	Лифтовой холл	14,3	4.4.29	С/у	4,0	4.4.57	Лифтовой холл	17,6	4.5.29	Спальня	12,9	4.5.29	Спальня	12,9	4.5.29	Спальня	12,9			
53,0 м ²			77,3 м ²			370,3 м ²			38,1 м ²			86,8 м ²			38,3 м ²			38,3 м ²								
366,9 м ²			77,3 м ²			370,3 м ²			38,1 м ²			86,8 м ²			38,3 м ²			38,3 м ²								

- УСЛОВНЫЕ ОБОЗНАЧЕНИЯ:
- монолитные железобетонные конструкции
 - перегородки из газобетонных блоков 100, 150, 200, 250 мм
 - кирпичная перегородка, 120 мм
 - перегородки из лагребетонных плит, 80 мм
 - (2.1.01) маркировка помещений
Номер помещения
Номер севиди
 - зона спасения МГН
 - ОВ, ВК, ЭО инженерные шахты и шкафы

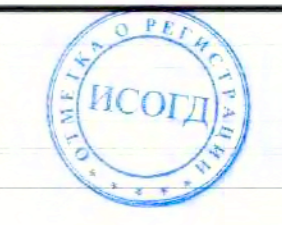

0.000 = 158.30

Согласовано
Имя, Фамилия, Подпись и дата

1013-3-AP			
Многофункциональный жилой комплекс по адресу: г. Москва, ул. Маршала Захарова, вл. 7			
Изм. Коп. уч. Лист	№ Док.	Подп.	Дата
ГИП	Ким		
ГАП	Аищенко		
Архитектурные решения		Стадия	Лист
		П	14
Разработал	Леонova	План 4 этажа на отм. +10.300	
Проектировал	Аищенко	ООО "Проектное бюро АПЕКС"	
№ ил. Контр.	Куликова	М 1:200	
Формат А1+2(1:108)х(89)			

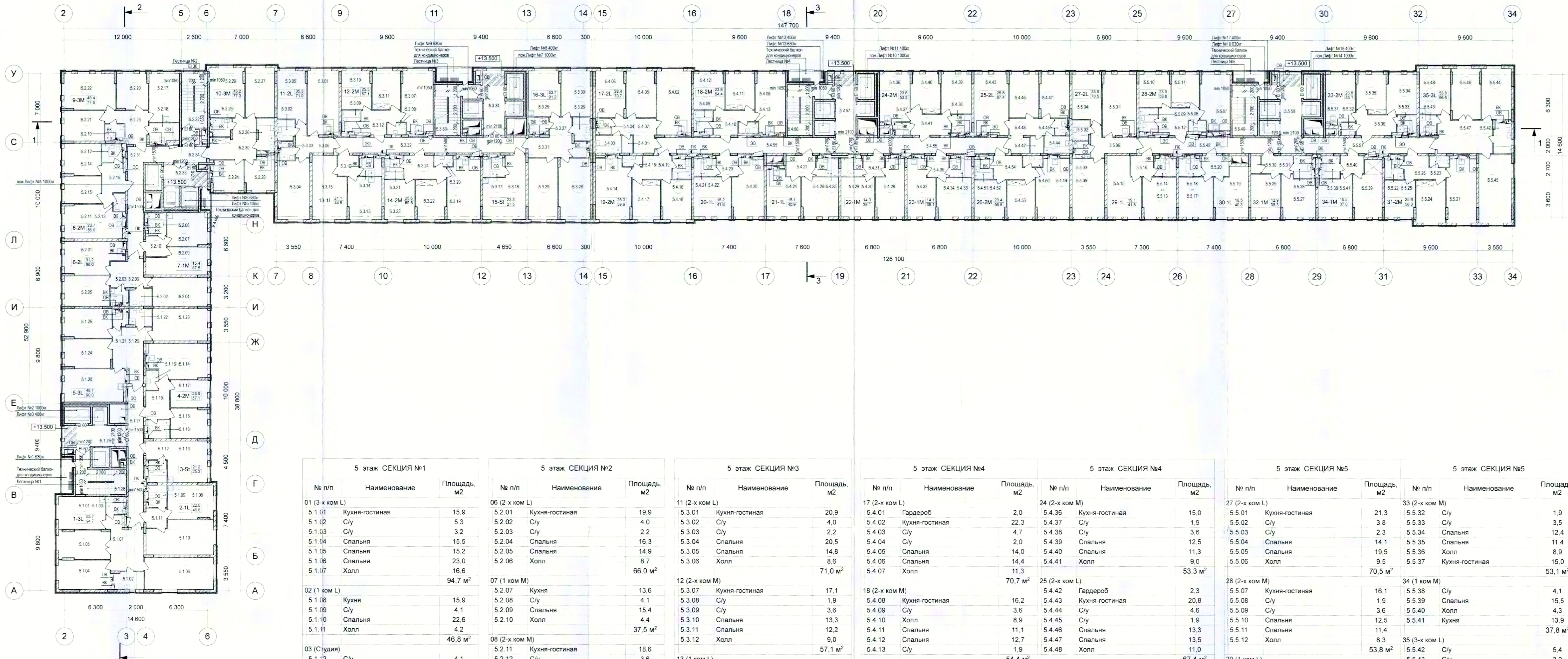

5 этаж СЕКЦИЯ №1			5 этаж СЕКЦИЯ №2			5 этаж СЕКЦИЯ №3			5 этаж СЕКЦИЯ №4			5 этаж СЕКЦИЯ №4			5 этаж СЕКЦИЯ №5			5 этаж СЕКЦИЯ №5					
№ п/п	Наименование	Площадь, м ²	№ п/п	Наименование	Площадь, м ²	№ п/п	Наименование	Площадь, м ²	№ п/п	Наименование	Площадь, м ²	№ п/п	Наименование	Площадь, м ²	№ п/п	Наименование	Площадь, м ²	№ п/п	Наименование	Площадь, м ²			
01 (3-х ком L)			06 (2-х ком L)			11 (2-х ком L)			17 (2-х ком L)			24 (2-х ком M)			27 (2-х ком L)			33 (2-х ком M)					
5.1.01	Кухня-гостиная	15.9	5.2.01	Кухня-гостиная	19.9	5.3.01	Кухня-гостиная	20.9	5.4.01	Гардероб	2.0	5.4.36	Кухня-гостиная	15.0	5.5.01	Кухня-гостиная	21.3	5.5.32	С/у	1.9	5.5.32	С/у	1.9
5.1.02	С/у	5.3	5.2.02	С/у	4.0	5.3.02	С/у	4.0	5.4.02	Кухня-гостиная	22.3	5.4.37	С/у	1.9	5.5.02	С/у	3.8	5.5.33	С/у	3.5	5.5.33	С/у	3.5
5.1.03	С/у	3.2	5.2.03	С/у	2.2	5.3.03	С/у	2.2	5.4.03	С/у	4.7	5.4.38	С/у	3.6	5.5.03	С/у	2.3	5.5.34	Спальня	12.4	5.5.34	Спальня	12.4
5.1.04	Спальня	15.5	5.2.04	Спальня	16.3	5.3.04	Спальня	20.5	5.4.04	С/у	2.0	5.4.39	Спальня	12.5	5.5.04	Спальня	14.1	5.5.35	Спальня	11.4	5.5.35	Спальня	11.4
5.1.05	Спальня	15.2	5.2.05	Спальня	14.9	5.3.05	Спальня	14.8	5.4.05	Спальня	14.0	5.4.40	Спальня	11.3	5.5.05	Спальня	19.5	5.5.36	Холл	8.9	5.5.36	Холл	8.9
5.1.06	Спальня	23.0	5.2.06	Холл	8.7	5.3.06	Холл	8.6	5.4.06	Спальня	14.4	5.4.41	Холл	9.0	5.5.06	Холл	9.5	5.5.37	Кухня-гостиная	15.0	5.5.37	Кухня-гостиная	15.0
5.1.07	Холл	16.6			66.0 м ²			71.0 м ²	5.4.07	Холл	11.3		53.3 м ²			70.5 м ²			53.1 м ²			53.1 м ²	
94.7 м ²			07 (1 ком M)			12 (2-х ком M)			18 (2-х ком M)			25 (2-х ком L)			28 (2-х ком M)			34 (1 ком M)					
02 (1 ком L)			08 (2-х ком M)			13 (1 ком L)			19 (2-х ком M)			26 (2-х ком M)			29 (1 ком L)			35 (3-х ком L)					
5.1.08	Кухня	15.9	5.2.07	Кухня	13.6	5.3.07	Кухня-гостиная	17.1	5.4.08	Кухня-гостиная	16.2	5.4.42	Гардероб	2.3	5.5.07	Кухня-гостиная	16.1	5.5.38	С/у	4.1	5.5.38	С/у	4.1
5.1.09	С/у	4.1	5.2.08	С/у	15.4	5.3.08	С/у	1.9	5.4.09	С/у	3.6	5.4.43	Кухня-гостиная	20.8	5.5.08	С/у	1.9	5.5.39	Спальня	15.5	5.5.39	С/у	4.3
5.1.10	Спальня	22.6	5.2.09	Спальня	4.4	5.3.09	Спальня	13.3	5.4.10	Холл	8.9	5.4.44	С/у	1.9	5.5.09	С/у	3.6	5.5.40	Холл	13.9	5.5.40	Холл	13.9
5.1.11	Холл	4.2	5.2.10	Холл	37.5 м ²	5.3.10	Спальня	12.2	5.4.11	Спальня	11.1	5.4.45	С/у	11.4	5.5.10	Спальня	12.5	5.5.41	Кухня	37.8 м ²	5.5.41	Кухня	37.8 м ²
46.8 м ²			09 (3-х ком M)			14 (2-х ком M)			20 (1 ком L)			30 (1 ком L)			31 (2-х ком M)			36 (2-х ком M)					
03 (Студия)			10 (3-х ком M)			15 (Студия)			21 (1 ком L)			32 (1 ком M)			37 (2-х ком M)			38 (2-х ком M)					
5.1.12	С/у	4.1	5.2.11	Кухня-гостиная	18.6	5.3.11	С/у	4.2	5.4.12	Спальня	12.7	5.4.46	Спальня	13.5	5.5.11	Спальня	11.4	5.5.42	С/у	5.4	5.5.42	С/у	5.4
5.1.13	Спальня	21.2	5.2.12	С/у	3.6	5.3.12	Холл	57.1 м ²	5.4.13	С/у	1.9	5.4.47	Спальня	11.0	5.5.12	Холл	8.3	5.5.43	С/у	3.0	5.5.43	С/у	3.0
25.3 м ²			5.2.13			С/у	1.9	5.3.13			Кухня	15.0	5.5.13			Кухня	13.9	5.5.44			Спальня	15.5	
04 (2-х ком M)			5.2.14			Спальня	12.5	5.4.14			Кухня-гостиная	19.8	5.5.14			С/у	4.0	5.5.45			Спальня	23.0	
5.1.14	Кухня-гостиная	18.8	5.2.15	Спальня	11.2	5.3.14	Спальня	21.1	5.4.15	С/у	1.9	5.4.48	Спальня	13.3	5.5.15	Спальня	19.1	5.5.46	Спальня	15.3	5.5.46	Спальня	15.3
5.1.15	С/у	2.0	5.2.16	Холл	9.0	5.3.15	Спальня	4.5	5.4.16	С/у	3.6	5.4.49	Спальня	13.5	5.5.16	Холл	4.8	5.5.47	Холл	19.7	5.5.47	Холл	19.7
5.1.16	С/у	3.5	56.8 м ²			5.3.16	Холл	44.6 м ²	5.4.17	Спальня	12.1	5.4.48	Холл	11.0	41.8 м ²			5.5.48	Кухня-гостиная	14.7	5.5.48	Кухня-гостиная	14.7
5.1.17	Спальня	11.2	09 (3-х ком M)			5.3.17	С/у	4.2	5.4.18	Спальня	13.2	5.4.53	Спальня	11.1	59.9 м ²			5.5.49	Холл	14.7	5.5.49	Холл	14.7
5.1.18	Спальня	12.4	14 (2-х ком M)			5.3.18	Спальня	23.3	5.4.19	Холл	9.3	5.4.54	Холл	9.4	67.4 м ²			5.5.50	Холл	17.6	5.5.50	Холл	17.6
5.1.19	Холл	9.2	15 (2-х ком M)			5.3.19	Кухня-гостиная	19.5	59.9 м ²			20 (1 ком L)			30 (1 ком L)			31 (2-х ком M)					
57.1 м ²			16 (3-х ком L)			5.3.20	С/у	1.9	20 (1 ком L)			26 (2-х ком M)			29 (1 ком L)			35 (3-х ком L)					
05 (3-х ком L)			17 (3-х ком L)			5.3.21	С/у	3.6	5.4.20	Кухня-гостиная	17.9	5.4.55	Коридор	24.5	5.5.13	Кухня	13.9	5.5.44	Спальня	15.5	5.5.44	Спальня	15.5
5.1.20	Кухня-гостиная	20.4	18 (3-х ком L)			5.3.22	Спальня	11.8	5.4.21	С/у	4.0	5.4.56	Коридор	28.6	5.5.14	С/у	4.0	5.5.45	Спальня	23.0	5.5.45	Спальня	23.0
5.1.21	С/у	2.2	19 (3-х ком L)			5.3.23	Спальня	13.4	5.4.22	Спальня	16.2	5.4.57	Лифтовой холл	16.1	5.5.15	Спальня	19.1	5.5.46	Спальня	15.3	5.5.46	Спальня	15.3
5.1.22	С/у	4.0	20 (3-х ком L)			5.3.24	Холл	59.8 м ²	5.4.23	Холл	4.5	5.4.57	Лифтовой холл	17.6	5.5.16	Холл	4.8	5.5.47	Холл	19.7	5.5.47	Холл	19.7
5.1.23	Спальня	18.2	21 (3-х ком L)			5.3.25	Кухня-гостиная	19.3	41.6 м ²			21 (1 ком L)			29 (1 ком L)			36 (2-х ком M)					
5.1.24	Спальня	14.2	22 (3-х ком L)			5.3.26	С/у	4.0	5.4.24	Кухня-гостиная	15.5	5.4.58	Спальня	11.1	5.5.17	Кухня	14.0	5.5.48	Коридор	22.7	5.5.48	Коридор	22.7
5.1.25	Спальня	14.3	23 (3-х ком L)			5.3.27	С/у	2.2	5.4.25	С/у	4.0	5.4.59	Спальня	13.2	5.5.18	С/у	4.0	5.5.49	ЛК-6	16.1	5.5.49	ЛК-6	16.1
5.1.26	Холл	16.7	24 (3-х ком L)			5.3.28	Спальня	20.1	5.4.26	Спальня	15.1	5.4.59	Спальня	11.4	5.5.19	Спальня	16.5	5.5.50	Лифтовой холл	17.6	5.5.50	Лифтовой холл	17.6
90.0 м ²			25 (3-х ком L)			5.3.29	Спальня	18.6	5.4.27	Холл	6.3	5.4.59	С/у	4.0	5.5.20	Холл	5.8	5.5.51	Коридор	21.5	5.5.51	Коридор	21.5
МОП			26 (3-х ком L)			5.3.30	Спальня	15.0	5.4.28	Кухня-гостиная	15.6	5.4.59	С/у	4.0	5.5.21	Кухня-гостиная	18.0	5.5.52	С/у	3.6	5.5.52	С/у	3.6
5.1.27	Коридор	23.2	27 (3-х ком L)			5.3.31	Холл	12.0	5.4.29	С/у	4.0	5.4.59	С/у	4.0	5.5.22	С/у	3.6	5.5.23	С/у	1.9	5.5.23	С/у	1.9
5.1.28	ЛК-1	16.1	28 (3-х ком L)			5.3.32	Коридор	30.9	5.4.30	Спальня	14.0	5.4.59	С/у	4.0	5.5.24	Спальня	13.2	5.5.24	Спальня	13.2			
5.1.29	Лифтовой холл	13.7	29 (3-х ком L)			5.3.33	ЛК-3	16.1	5.4.31	Холл	4.5	5.4.59	С/у	4.0	5.5.25	Спальня	12.4	5.5.25	Спальня	12.4			
63.0 м ²			30 (3-х ком L)			5.3.34	Лифтовой холл	14.3	5.4.32	Кухня-гостиная	15.2	5.4.59	С/у	4.0	5.5.26	Холл	9.2	5.5.26	Холл	9.2			
366.9 м ²			31 (3-х ком L)			5.3.34	Лифтовой холл	61.3 м ²	5.4.33	С/у	4.1	5.4.59	С/у	4.0	58.3 м ²			5.5.27	Кухня-гостиная	13.8	5.5.27	Кухня-гостиная	13.8
			32 (3-х ком L)			5.3.34	Лифтовой холл	412.5 м ²	5.4.34	Спальня	14.1	5.4.59	С/у	4.0	5.5.28	С/у	4.1	5.5.28	С/у	4.1	5.5.28	С/у	4.1
			33 (3-х ком L)						5.4.35	Холл	4.7	5.4.59	С/у	4.0	5.5.29	Спальня	12.9	5.5.29	Спальня	12.9			
			34 (3-х ком L)						5.4.35	Холл	38.1 м ²	5.4.59	С/у	4.0	5.5.30	Гардероб	1.8	5.5.30	Гардероб	1.8			
			35 (3-х ком L)						5.4.35	Холл	38.1 м ²	5.4.59	С/у	4.0	5.5.31	Холл	5.7	5.5.31	Холл	5.7			
			36 (3-х ком L)									5.4.59	С/у	4.0	38.3 м ²								

- УСЛОВНЫЕ ОБОЗНАЧЕНИЯ
- монолитные железобетонные конструкции
 - перегородки из газобетонных блоков 100, 150, 200, 250 мм
 - кирпичная перегородка, 120 мм
 - перегородки из лазерных плит, 80 мм
 - маркировка помещений Номер помещения Номер секции
 - зона спасения МГН
 - инженерные шахты и шкафы



Согласовано: _____
 Дата: _____
 Подпись: _____

0.000 = 158.30

1013-3-AP									
Многофункциональный жилой комплекс по адресу: г.Москва, ул.Маршала Захарова, вл.7									
Изм.	Коп.уч.	Лист	№Док.	Подп.	Дата	Архитектурные решения			
ГАП	Ким Анищенко					П	15	Листов	
Разработал	Леснова Анищенко	План 5 этажа на отм. +13.500				ООО "Проектное бюро АПЕКС"			
Проверил	Кулижова	М 1:200				Формат А1-210 (1051x984)			



6 этаж СЕКЦИЯ №1			6 этаж СЕКЦИЯ №2			6 этаж СЕКЦИЯ №3			6 этаж СЕКЦИЯ №4			6 этаж СЕКЦИЯ №4			6 этаж СЕКЦИЯ №5			6 этаж СЕКЦИЯ №5					
№ п/п	Наименование	Площадь, м ²	№ п/п	Наименование	Площадь, м ²	№ п/п	Наименование	Площадь, м ²	№ п/п	Наименование	Площадь, м ²	№ п/п	Наименование	Площадь, м ²	№ п/п	Наименование	Площадь, м ²	№ п/п	Наименование	Площадь, м ²			
01 (3-х ком L)			06 (2-х ком L)			11 (2-х ком L)			17 (2-х ком L)			24 (2-х ком M)			27 (2-х ком L)			33 (2-х ком M)					
6.1.01	Кухня-гостиная	15,9	6.2.01	Кухня-гостиная	19,9	6.3.01	Кухня-гостиная	20,9	6.4.01	Гардероб	2,0	6.4.36	Кухня-гостиная	15,0	6.5.06	Холл	9,5	6.5.32	С/у	1,9	6.5.32	С/у	1,9
6.1.02	С/у	5,3	6.2.02	С/у	4,0	6.3.02	С/у	4,0	6.4.02	Кухня-гостиная	22,3	6.4.37	С/у	1,9	6.5.05	Спальня	19,5	6.5.33	С/у	3,5	6.5.33	С/у	3,5
6.1.03	С/у	3,2	6.2.03	С/у	2,2	6.3.03	С/у	2,2	6.4.03	С/у	4,7	6.4.38	С/у	3,6	6.5.01	Кухня-гостиная	21,3	6.5.34	Спальня	12,4	6.5.34	Спальня	12,4
6.1.04	Спальня	15,5	6.2.04	Спальня	16,3	6.3.04	Спальня	20,5	6.4.04	С/у	2,0	6.4.39	Спальня	12,5	6.5.02	С/у	3,8	6.5.35	Спальня	11,4	6.5.35	Спальня	11,4
6.1.05	Спальня	15,2	6.2.05	Спальня	14,9	6.3.05	Спальня	14,9	6.4.05	Спальня	14,0	6.4.40	Спальня	11,3	6.5.03	С/у	2,3	6.5.36	Холл	8,9	6.5.36	Холл	8,9
6.1.06	Спальня	23,0	6.2.06	Холл	8,7	6.3.06	Холл	8,6	6.4.06	Спальня	14,4	6.4.41	Холл	9,0	6.5.04	Спальня	14,1	6.5.37	Кухня-гостиная	15,0	6.5.37	Кухня-гостиная	15,0
6.1.07	Холл	16,6			66,0 м ²			71,0 м ²	6.4.07	Холл	11,3		53,3 м ²			70,7 м ²			53,1 м ²			53,1 м ²	
94,7 м ²			37,5 м ²			57,1 м ²			54,4 м ²			67,4 м ²			53,8 м ²			53,1 м ²					
02 (1 ком L)			07 (1 ком M)			12 (2-х ком M)			18 (2-х ком M)			25 (2-х ком L)			28 (2-х ком M)			34 (1 ком M)					
6.1.08	Кухня	15,9	6.2.07	Кухня	13,6	6.3.07	Кухня-гостиная	17,1	6.4.08	Кухня-гостиная	15,2	6.4.42	Гардероб	2,3	6.5.07	Кухня-гостиная	16,1	6.5.38	С/у	4,1	6.5.38	С/у	4,1
6.1.09	С/у	4,1	6.2.08	С/у	4,1	6.3.08	С/у	1,9	6.4.09	С/у	3,6	6.4.43	Кухня-гостиная	20,8	6.5.08	С/у	1,9	6.5.39	Спальня	15,5	6.5.39	Спальня	15,5
6.1.10	Спальня	22,6	6.2.10	Холл	15,4	6.3.09	С/у	3,6	6.4.10	Холл	8,9	6.4.44	С/у	4,6	6.5.09	С/у	3,6	6.5.40	Холл	4,3	6.5.40	Холл	4,3
6.1.11	Холл	4,2			37,5 м ²	6.3.10	Спальня	13,3	6.4.11	Спальня	11,1	6.4.45	С/у	1,9	6.5.10	Спальня	12,5	6.5.41	Кухня	13,9	6.5.41	Кухня	13,9
46,8 м ²			56,8 м ²			44,6 м ²			59,9 м ²			56,8 м ²			41,8 м ²			96,6 м ²					
03 (Студия)			08 (2-х ком M)			13 (1 ком L)			19 (2-х ком M)			26 (2-х ком M)			29 (1 ком L)			35 (3-х ком L)					
6.1.12	С/у	4,1	6.2.11	Кухня-гостиная	18,6	6.3.11	Кухня	15,0	6.4.14	Кухня-гостиная	19,8	6.4.49	Кухня-гостиная	18,5	6.5.13	Кухня	13,9	6.5.42	С/у	5,4	6.5.42	С/у	5,4
6.1.13	Спальня	21,2	6.2.12	С/у	3,6	6.3.12	С/у	4,0	6.4.15	С/у	1,9	6.4.50	С/у	1,9	6.5.14	С/у	4,0	6.5.43	С/у	3,0	6.5.43	С/у	3,0
25,3 м ²			6.2.13	С/у	1,9	6.3.13	Кухня	15,0	6.4.16	С/у	3,6	6.4.51	С/у	3,6	6.5.15	Спальня	19,1	6.5.44	Спальня	15,5	6.5.44	Спальня	15,5
04 (2-х ком M)			09 (3-х ком M)			14 (2-х ком M)			20 (1 ком L)			28 (2-х ком M)			30 (1 ком L)			36 (3-х ком L)					
6.1.14	Кухня-гостиная	18,8	6.2.14	Спальня	12,5	6.3.14	С/у	4,0	6.4.17	Спальня	12,1	6.4.52	Спальня	12,3	6.5.16	Холл	14,4	6.5.45	Спальня	23,0	6.5.45	Спальня	23,0
6.1.15	С/у	2,0	6.2.15	Спальня	11,2	6.3.15	Спальня	21,1	6.4.18	Спальня	12,7	6.4.53	Спальня	11,1	6.5.17	Холл	8,3	6.5.46	Спальня	15,3	6.5.46	Спальня	15,3
6.1.16	С/у	3,5	6.2.16	Холл	9,0	6.3.16	Холл	4,5	6.4.19	Спальня	1,9	6.4.54	Холл	9,4	6.5.18	Холл	14,0	6.5.47	Холл	19,7	6.5.47	Холл	19,7
6.1.17	Спальня	11,2			56,8 м ²	6.3.17	Спальня	12,2	6.4.20	Кухня-гостиная	17,9	6.4.55	Спальня	11,1	6.5.19	Кухня	14,0	6.5.48	Кухня-гостиная	14,7	6.5.48	Кухня-гостиная	14,7
6.1.18	Спальня	12,4	06 (3-х ком M)			15 (Студия)			20 (1 ком L)			26 (2-х ком M)			29 (1 ком L)			35 (3-х ком L)					
6.1.19	Холл	9,2	6.2.17	Кухня-гостиная	15,1	6.3.17	С/у	4,2	6.4.21	Кухня-гостиная	4,0	6.4.56	Коридор	28,6	6.5.20	Холл	40,3 м ²	6.5.49	Спальня	17,6	6.5.49	Спальня	17,6
57,1 м ²			6.2.18	С/у	5,6	6.3.18	Спальня	27,5 м ²	6.4.22	Спальня	15,2	6.4.57	Лифтовой холл	17,6	6.5.21	Кухня-гостиная	18,0	6.5.50	Лифтовой холл	21,5	6.5.50	Лифтовой холл	21,5
05 (3-х ком L)			6.2.19	С/у	2,8	6.3.19	Спальня	19,5	6.4.23	Холл	4,5	6.4.57	Лифтовой холл	17,6	6.5.22	С/у	3,6	6.5.51	Коридор	21,5	6.5.51	Коридор	21,5
6.1.20	Кухня-гостиная	20,4	6.2.20	Спальня	11,8	6.3.20	Спальня	12,2	41,6 м ²			86,8 м ²			56,8 м ²			56,8 м ²					
6.1.21	С/у	2,2	6.2.21	Спальня	12,5	6.3.21	Спальня	13,4	59,9 м ²			608,0 м ²			56,8 м ²			56,8 м ²					
6.1.22	С/у	4,0	6.2.22	Спальня	19,1	6.3.22	Спальня	9,2	77,6 м ²			608,0 м ²			56,8 м ²			56,8 м ²					
6.1.23	Спальня	18,2	6.2.23	Холл	10,7	6.3.24	Холл	59,8 м ²	15 (Студия)			21 (1 ком L)			31 (2-х ком M)			32 (1 ком M)					
6.1.24	Спальня	14,2			77,6 м ²	6.3.17	С/у	4,2	6.4.20	Кухня-гостиная	17,9	6.4.55	Коридор	28,6	6.5.21	Кухня-гостиная	18,0	6.5.22	С/у	3,6	6.5.22	С/у	3,6
6.1.25	Спальня	14,3	10 (3-х ком M)			16 (3-х ком L)			20 (1 ком L)			26 (2-х ком M)			30 (1 ком L)			36 (3-х ком L)					
6.1.26	Холл	16,7	6.2.24	Кухня	9,6	6.3.25	Кухня-гостиная	19,3	6.4.21	С/у	4,0	6.4.56	Коридор	24,5	6.5.23	С/у	1,9	6.5.24	Спальня	13,2	6.5.24	Спальня	13,2
90,0 м ²			6.2.25	С/у	3,4	6.3.26	С/у	4,0	6.4.22	Спальня	15,2	6.4.57	Лифтовой холл	17,6	6.5.25	Спальня	12,4	6.5.25	Спальня	12,4	6.5.25	Спальня	12,4
МОП			6.2.26	С/у	5,7	6.3.27	С/у	2,2	6.4.23	Холл	6,3	6.4.57	Лифтовой холл	17,6	6.5.26	Холл	9,2	6.5.26	Холл	9,2	6.5.26	Холл	9,2
6.1.27	Коридор	23,2	6.2.27	Спальня	11,8	6.3.28	Спальня	10,0	40,9 м ²			86,8 м ²			56,8 м ²			56,8 м ²					
6.1.28	ЛК-1	16,1	6.2.28	Спальня	10,0	6.3.29	Спальня	18,6	6.4.24	Кухня-гостиная	15,5	6.4.57	Лифтовой холл	17,6	6.5.27	С/у	1,9	6.5.27	С/у	1,9	6.5.27	С/у	1,9
6.1.29	Лифтовой холл	13,7	6.2.29	Гостиная	18,1	6.3.30	Спальня	15,0	6.4.25	С/у	4,0	6.4.57	Лифтовой холл	17,6	6.5.28	Спальня	12,9	6.5.28	Спальня	12,9	6.5.28	Спальня	12,9
53,0 м ²			6.2.30	Холл	15,4	6.3.31	Холл	12,0	6.4.26	Спальня	15,5	6.4.57	Лифтовой холл	17,6	6.5.29	Спальня	1,8	6.5.29	Спальня	1,8	6.5.29	Спальня	1,8
366,9 м ²			6.2.31	Коридор	28,3	6.3.32	Холл	91,2 м ²	6.4.27	Холл	6,3	6.4.57	Лифтовой холл	17,6	6.5.30	Гардероб	38,3 м ²	6.5.30	Гардероб	38,3 м ²	6.5.30	Гардероб	38,3 м ²
МОП			6.2.32	ЛК-2	14,5	6.3.33	Холл	12,0	6.4.28	Спальня	20,1	6.4.57	Лифтовой холл	17,6									
МОП			6.2.33	Лифтовой холл	9,5	6.3.34	Холл	14,3	6.4.29	С/у	4,0	6.4.57	Лифтовой холл	17,6									
МОП			6.2.34	Тамбур-шлюз	2,8	6.3.35	Холл	14,3	6.4.30	Спальня	14,0	6.4.57	Лифтовой холл	17,6									
МОП			6.2.35	Холл	14,3	6.3.36	Холл	14,3	6.4.31	Холл	4,5	6.4.57	Лифтовой холл	17,6									
МОП			6.2.36	Холл	14,3	6.3.37	Холл	14,3	6.4.32	Холл	4,7	6.4.57	Лифтовой холл	17,6									
МОП			6.2.37	Холл	14,3	6.3.38	Холл	14,3	6.4.33	Холл	4,7	6.4.57	Лифтовой холл	17,6									
МОП			6.2.38	Холл	14,3	6.3.39	Холл	14,3	6.4.34	Холл	4,7	6.4.57	Лифтовой холл	17,6									
МОП			6.2.39	Холл	14,3	6.3.40	Холл	14,3	6.4.35	Холл	4,7	6.4.57	Лифтовой холл	17,6									
МОП			6.2.40	Холл	14,3	6.3.41	Холл	14,3	6.4.36	Холл	4,7	6.4.57	Лифтовой холл	17,6									
МОП			6.2.41	Холл	14,3	6.3.42	Холл	14,3	6.4.37	Холл	4,7	6.4.57	Лифтовой холл	17,6									
МОП			6.2.42	Холл	14,3	6.3.43	Холл	14,3	6.4.38	Холл	4,7	6.4.57	Лифтовой холл	17,6									
МОП			6.2.43	Холл	14,3	6.3.44	Холл	14,3	6.4.39	Холл	4,7	6.4.57	Лифтовой холл	17,6									
МОП			6.2.44	Холл	14,3	6.3.45	Холл	14,3	6.4.40	Холл	4,7	6.4.57	Лифтовой холл	17,6									
МОП			6.2.45	Холл	14,3	6.3.46	Холл	14,3	6.4.41	Холл	4,7	6.4.57	Лифтовой холл	17,6									
МОП			6.2.46	Холл	14,3	6.3.47	Холл	14,3	6.4.42	Холл	4,7	6.4.57	Лифтовой холл	17,6									
МОП			6.2.47	Холл	14,3	6.3.48	Холл	14,3	6.4.43	Холл	4,7	6.4.57	Лифтовой холл	17,6									
МОП			6.2.48	Холл	14,3	6.3.49	Холл	14,3	6.4.44	Холл	4,7	6.4.57	Лифтовой холл	17,6									
МОП			6.2.49	Холл	14,3	6.3.50	Холл	14,3	6.4.45	Холл	4,7	6.4.57	Лифтовой холл	17,6									
МОП			6.2.50	Холл	14,3	6.3.51	Холл	14,3															

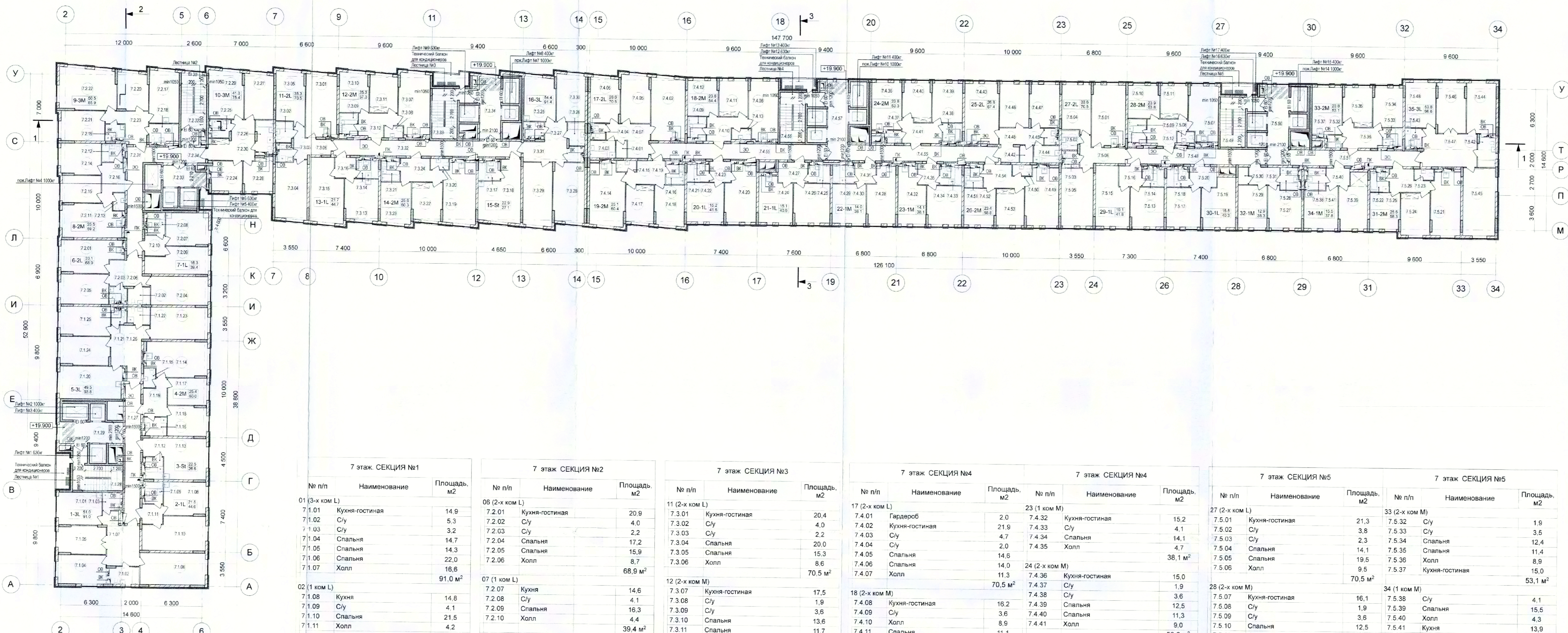

7 этаж СЕКЦИЯ №1			7 этаж СЕКЦИЯ №2			7 этаж СЕКЦИЯ №3			7 этаж СЕКЦИЯ №4			7 этаж СЕКЦИЯ №5					
№ п/п	Наименование	Площадь, м ²	№ п/п	Наименование	Площадь, м ²	№ п/п	Наименование	Площадь, м ²	№ п/п	Наименование	Площадь, м ²	№ п/п	Наименование	Площадь, м ²			
01 (3-х ком. Л)			06 (2-х ком. Л)			11 (2-х ком. Л)			17 (2-х ком. Л)			27 (2-х ком. Л)					
7.1.01	Кухня-гостиная	14.9	7.2.01	Кухня-гостиная	20.9	7.3.01	Кухня-гостиная	20.4	7.4.01	Гардероб	2.0	7.4.32	Кухня-гостиная	15.2	7.5.01	Кухня-гостиная	21.3
7.1.02	С/у	5.3	7.2.02	С/у	4.0	7.3.02	С/у	4.0	7.4.02	Кухня-гостиная	21.9	7.4.33	С/у	4.1	7.5.02	С/у	3.8
7.1.03	С/у	3.2	7.2.03	С/у	2.2	7.3.03	С/у	2.2	7.4.03	С/у	4.7	7.4.34	Спальня	14.1	7.5.03	С/у	2.3
7.1.04	Спальня	14.7	7.2.04	Спальня	17.2	7.3.04	Спальня	20.0	7.4.04	С/у	2.0	7.4.35	Холл	4.7	7.5.04	Спальня	14.1
7.1.05	Спальня	14.3	7.2.05	Спальня	15.9	7.3.05	Спальня	15.3	7.4.05	Спальня	14.6	7.4.36	Холл	38.1	7.5.05	Спальня	19.5
7.1.06	Спальня	22.0	7.2.06	Холл	8.7	7.3.06	Холл	8.7	7.4.06	Спальня	14.0	7.4.37	Холл	15.0	7.5.06	Холл	9.5
7.1.07	Холл	16.6			68.9			70.5	7.4.07	Холл	14.0	7.4.38	Холл	1.9	7.5.07	Холл	70.5
		91.0	07 (1 ком. Л)			12 (2-х ком. М)			18 (2-х ком. М)			28 (2-х ком. М)					
02 (1 ком. Л)			7.2.07	Кухня	14.6	7.3.07	Кухня-гостиная	17.5	7.4.08	Кухня-гостиная	16.2	7.4.39	Спальня	12.5	7.5.07	Кухня-гостиная	16.1
7.1.08	Кухня	14.8	7.2.08	С/у	4.1	7.3.08	С/у	1.9	7.4.09	С/у	3.6	7.4.40	Спальня	11.3	7.5.08	С/у	1.9
7.1.09	С/у	4.1	7.2.09	Спальня	16.3	7.3.09	С/у	3.6	7.4.10	Холл	8.9	7.4.41	Холл	9.0	7.5.09	С/у	3.5
7.1.10	Спальня	21.5	7.2.10	Холл	4.4	7.3.10	Спальня	13.6	7.4.11	Спальня	11.1	7.4.42	Спальня	11.1	7.5.10	Спальня	11.4
7.1.11	Холл	4.2			39.4	7.3.11	Спальня	11.7	7.4.12	Спальня	12.7	7.4.43	Спальня	53.3	7.5.11	Спальня	11.4
		44.6	08 (2-х ком. М)			13 (1 ком. Л)			19 (2-х ком. М)			29 (1 ком. Л)					
03 (Студия)			7.2.11	Кухня-гостиная	19.2	7.3.11	Кухня	14.5	7.4.12	Спальня	11.1	7.4.43	Гардероб	2.3	7.5.12	Холл	8.3
7.1.12	С/у	4.1	7.2.12	С/у	3.6	7.3.12	С/у	9.0	7.4.13	С/у	12.7	7.4.44	Кухня-гостиная	20.8	7.5.12	Холл	53.8
7.1.13	Спальня	22.5	7.2.13	С/у	1.9	7.3.13	Кухня	14.5	7.4.14	Кухня-гостиная	16.2	7.4.45	С/у	4.6	7.5.13	Кухня	13.9
		26.6	7.2.14	Спальня	13.7	7.3.14	С/у	4.0	7.4.15	С/у	1.9	7.4.46	Спальня	13.3	7.5.14	С/у	4.0
04 (2-х ком. М)			7.2.15	Спальня	11.8	7.3.15	Спальня	21.7	7.4.16	С/у	3.6	7.4.47	Спальня	13.5	7.5.15	Спальня	19.1
7.1.14	Кухня-гостиная	19.9	7.2.16	Холл	9.0	7.3.16	Холл	4.5	7.4.17	Спальня	11.6	7.4.48	Холл	11.0	7.5.16	Холл	4.8
7.1.15	С/у	2.0			59.2	14 (2-х ком. М)			7.4.18	Спальня	13.5	7.4.49	Холл	67.4	7.5.17	Кухня	14.0
7.1.16	С/у	3.5	09 (3-х ком. М)			7.3.17	С/у	4.2	7.4.19	Холл	9.3	7.4.50	Холл	18.5	7.5.18	С/у	4.0
7.1.17	Спальня	12.1	7.2.17	Кухня-гостиная	16.3	7.3.18	Спальня	22.9	7.4.20	Кухня-гостиная	17.9	7.4.51	С/у	1.9	7.5.19	Спальня	16.5
7.1.18	Спальня	13.3	7.2.18	С/у	5.6	7.3.19	С/у	1.9	7.4.21	С/у	4.0	7.4.52	Спальня	12.3	7.5.20	Холл	5.8
7.1.19	Холл	9.2	7.2.19	С/у	2.8	7.3.20	С/у	3.6	7.4.22	Спальня	15.2	7.4.53	Спальня	11.1	7.5.21	Холл	40.3
		60.0	7.2.20	Спальня	12.3	7.3.21	С/у	11.7	7.4.23	Холл	4.5	7.4.54	Холл	9.4	7.5.22	Холл	18.0
05 (3-х ком. Л)			7.2.21	Спальня	13.7	15 (Студия)			20 (1 ком. Л)			30 (1 ком. Л)					
7.1.20	Кухня-гостиная	21.4	7.2.22	Спальня	24.5	7.3.17	С/у	4.2	7.4.20	Кухня-гостиная	17.9	7.4.49	Кухня-гостиная	18.5	7.5.17	Кухня	14.0
7.1.21	С/у	2.2	7.2.23	Холл	10.7	7.3.18	Спальня	27.1	7.4.21	С/у	4.0	7.4.50	С/у	1.9	7.5.18	С/у	3.6
7.1.22	С/у	4.0			85.9	16 (3-х ком. Л)			7.4.22	Спальня	15.2	7.4.51	С/у	1.9	7.5.19	Спальня	16.5
7.1.23	Спальня	19.2	7.2.24	Кухня	9.6	7.3.25	Кухня-гостиная	18.8	7.4.23	Холл	6.3	7.4.52	Спальня	12.3	7.5.20	Холл	4.8
7.1.24	Спальня	15.1	7.2.25	С/у	3.4	7.3.26	С/у	4.0	7.4.24	Кухня-гостиная	15.5	7.4.53	Спальня	11.1	7.5.21	Холл	41.8
7.1.25	Спальня	15.2	7.2.26	С/у	5.7	7.3.27	С/у	17.5	7.4.25	С/у	4.0	7.4.54	Холл	60.4	7.5.22	С/у	3.6
7.1.26	Холл	16.7	7.2.27	Спальня	13.8	7.3.28	Спальня	19.6	7.4.26	Спальня	15.1	7.4.55	Коридор	28.6	7.5.23	С/у	1.9
		93.8	7.2.28	Спальня	10.0	7.3.29	Спальня	19.6	7.4.27	Холл	40.9	7.4.56	Коридор	24.5	7.5.24	Спальня	13.2
МОП			7.2.29	Гостиная	17.5	7.3.30	Спальня	15.4	7.4.28	Кухня-гостиная	15.6	7.4.57	Лифтовой холл	17.6	7.5.25	Спальня	12.4
7.1.27	Коридор	23.2	7.2.30	Холл	15.4	7.3.31	Холл	12.0	7.4.29	С/у	4.6	7.4.58	С/у	88.8	7.5.26	Холл	9.2
7.1.28	ЛК-1	16.1			75.4	МОП			7.4.30	Спальня	14.0	7.4.59	С/у	58.3	7.5.27	Кухня-гостиная	13.8
7.1.29	Лифтовой холл	14.3	7.2.31	Коридор	28.3	7.3.32	Коридор	30.9	7.4.31	Холл	38.1	7.4.60	С/у	608.3	7.5.28	С/у	4.1
		53.6	7.2.32	ЛК-2	14.8	7.3.33	ЛК-3	16.1				7.4.61	С/у	88.8	7.5.29	Спальня	12.9
		369.6	7.2.33	Лифтовой холл	9.5	7.3.34	Лифтовой холл	13.9				7.4.62	С/у	608.3	7.5.30	Гардероб	1.8
			7.2.34	Тамбур-шлюз	2.8			60.9				7.4.63	С/у	88.8	7.5.31	Холл	5.7
					55.4							7.4.64	С/у	88.8			38.3
					384.2							7.4.65	С/у	88.8			

- УСЛОВНЫЕ ОБОЗНАЧЕНИЯ:
- монокриптные железобетонные конструкции
 - перегородки из газобетонных блоков 100, 150, 200, 250 мм
 - кирпичная перегородка, 120 мм
 - перегородки из газобетонных плит, 80 мм
 - маркировка помещений
 - зона слияния МПН
 - инженерные шахты и шкафы



Согласовано: _____
 Подпись и дата: _____
 Имя, Ф.И.О.: _____

0.000 = 158.30

1013-3-AP

Многофункциональный жилой комплекс
 по адресу: г. Москва, ул. Маршала Захарова, вл. 7

Изм.	Кол. уч.	Лист	№ Док.	Подп.	Дата
ГИП	Ким	Анищенко			
ГАП	Анищенко				

Архитектурные решения

Студия	Лист	Листов
П	17	

Разработал: Леонова
 Проверил: Анищенко
 Норм. Контр: Куликова

План 7 этажа на отл. +19.900
 М 1:200

ООО "Проектное Бюро АПЕКС"

Формат А1+210 (1051x564)

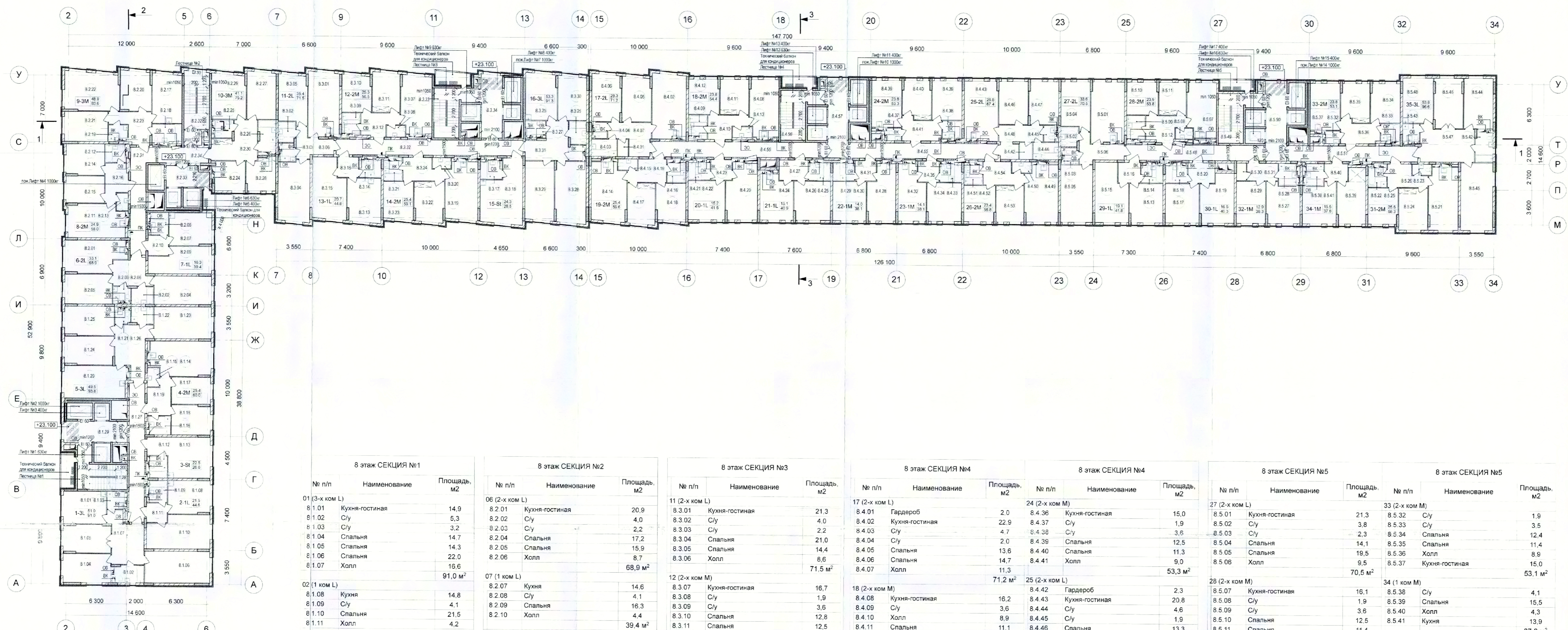

8 этаж СЕКЦИЯ №1		
№ п/п	Наименование	Площадь, м ²
01 (2-х ком L)		
8.1.01	Кухня-гостиная	14,9
8.1.02	С/у	5,3
8.1.03	С/у	3,2
8.1.04	Спальня	14,7
8.1.05	Спальня	14,3
8.1.06	Спальня	22,0
8.1.07	Холл	16,6
		91,0 м²
02 (1 ком L)		
8.1.08	Кухня	14,8
8.1.09	С/у	4,1
8.1.10	Спальня	21,5
8.1.11	Холл	4,2
		44,6 м²
03 (Студия)		
8.1.12	С/у	4,1
8.1.13	Спальня	22,5
		26,6 м²
04 (2-х ком M)		
8.1.14	Кухня-гостиная	19,9
8.1.15	С/у	2,0
8.1.16	С/у	3,5
8.1.17	Спальня	12,1
8.1.18	Спальня	13,3
8.1.19	Холл	9,2
		60,0 м²
05 (3-х ком L)		
8.1.20	Кухня-гостиная	21,4
8.1.21	С/у	2,2
8.1.22	С/у	4,0
8.1.23	Спальня	19,2
8.1.24	Спальня	15,1
8.1.25	Спальня	15,2
8.1.26	Холл	16,7
		93,8 м²
МОП		
8.1.27	Коридор	23,2
8.1.28	ЛК-1	16,1
8.1.29	Лифтовой холл	9,1
		53,0 м²
		369,0 м²

8 этаж СЕКЦИЯ №2		
№ п/п	Наименование	Площадь, м ²
06 (2-х ком L)		
8.2.01	Кухня-гостиная	20,9
8.2.02	С/у	4,0
8.2.03	С/у	2,2
8.2.04	Спальня	17,2
8.2.05	Спальня	15,9
8.2.06	Холл	8,7
		68,9 м²
07 (1 ком L)		
8.2.07	Кухня	14,6
8.2.08	С/у	4,1
8.2.09	Спальня	16,3
8.2.10	Холл	4,4
		39,4 м²
08 (2-х ком M)		
8.2.11	Кухня-гостиная	18,6
8.2.12	С/у	3,6
8.2.13	С/у	1,9
8.2.14	Спальня	13,1
8.2.15	Спальня	11,8
8.2.16	Холл	9,0
		58,0 м²
09 (3-х ком M)		
8.2.17	Кухня-гостиная	15,6
8.2.18	С/у	5,6
8.2.19	С/у	2,8
8.2.20	Спальня	13,2
8.2.21	Спальня	13,7
8.2.22	Спальня	22,0
8.2.23	Холл	10,7
		83,6 м²
10 (3-х ком M)		
8.2.24	Кухня	9,6
8.2.25	С/у	3,4
8.2.26	С/у	5,7
8.2.27	Спальня	14,6
8.2.28	Спальня	10,0
8.2.29	Гостиная	16,5
8.2.30	Холл	15,4
		75,2 м²
МОП		
8.2.31	Коридор	28,3
8.2.32	ЛК-2	14,5
8.2.33	Лифтовой холл	9,5
8.2.34	Тамбур-шлюз	2,8
		55,1 м²
		380,2 м²

8 этаж СЕКЦИЯ №3		
№ п/п	Наименование	Площадь, м ²
11 (2-х ком L)		
8.3.01	Кухня-гостиная	21,3
8.3.02	С/у	4,0
8.3.03	С/у	2,2
8.3.04	Спальня	21,0
8.3.05	Спальня	14,4
8.3.06	Спальня	8,6
		71,5 м²
12 (2-х ком M)		
8.3.07	Кухня-гостиная	16,7
8.3.08	С/у	1,9
8.3.09	С/у	3,6
8.3.10	Холл	12,8
8.3.11	Спальня	12,5
8.3.12	Холл	9,0
		56,5 м²
13 (1 ком L)		
8.3.13	Кухня	15,6
8.3.14	С/у	4,0
8.3.15	Спальня	20,7
8.3.16	Холл	4,5
		44,8 м²
14 (2-х ком M)		
8.3.17	Кухня-гостиная	19,0
8.3.18	С/у	1,9
8.3.19	С/у	3,6
8.3.20	Спальня	12,5
8.3.21	Спальня	12,9
8.3.22	Холл	9,2
		59,1 м²
15 (Студия)		
8.3.17	С/у	4,2
8.3.18	Спальня	24,3
		28,5 м²
16 (3-х ком L)		
8.3.25	Кухня-гостиная	19,8
8.3.26	С/у	4,0
8.3.27	С/у	2,2
8.3.28	Спальня	20,5
8.3.29	Спальня	18,2
8.3.30	Спальня	14,6
8.3.31	Холл	12,0
		91,3 м²
МОП		
8.3.32	Коридор	30,9
8.3.33	ЛК-3	16,1
8.3.34	Лифтовой холл	14,3
		61,3 м²
		413,0 м²

8 этаж СЕКЦИЯ №4		
№ п/п	Наименование	Площадь, м ²
17 (2-х ком L)		
8.4.01	Гардероб	2,0
8.4.02	Кухня-гостиная	22,9
8.4.03	С/у	4,7
8.4.04	С/у	2,0
8.4.05	Спальня	13,6
8.4.06	Спальня	14,7
8.4.07	Холл	11,3
		71,2 м²
18 (2-х ком M)		
8.4.08	Кухня-гостиная	16,2
8.4.09	С/у	3,6
8.4.10	Холл	8,9
8.4.11	Спальня	11,1
8.4.12	Спальня	12,7
8.4.13	С/у	1,9
		54,4 м²
19 (2-х ком M)		
8.4.14	Кухня-гостиная	19,4
8.4.15	С/у	1,9
8.4.16	С/у	3,6
8.4.17	Спальня	12,7
8.4.18	Спальня	12,7
8.4.19	Холл	9,3
		59,6 м²
20 (1 ком L)		
8.4.20	Кухня-гостиная	17,9
8.4.21	С/у	4,0
8.4.22	Спальня	15,2
8.4.23	Холл	4,5
		41,6 м²
21 (1 ком L)		
8.4.24	Кухня-гостиная	15,5
8.4.25	С/у	4,0
8.4.26	Спальня	15,1
8.4.27	Холл	6,3
		40,9 м²
22 (1 ком M)		
8.4.28	Кухня-гостиная	15,6
8.4.29	С/у	4,0
8.4.30	Спальня	14,0
8.4.31	Холл	4,5
		38,1 м²
23 (1 ком M)		
8.4.32	Кухня-гостиная	15,2
8.4.33	С/у	4,1
8.4.34	Спальня	14,1
8.4.35	Холл	4,7
		38,1 м²

8 этаж СЕКЦИЯ №4		
№ п/п	Наименование	Площадь, м ²
24 (2-х ком M)		
8.4.36	Кухня-гостиная	15,0
8.4.37	С/у	1,9
8.4.38	С/у	3,6
8.4.39	Спальня	12,5
8.4.40	Спальня	11,3
8.4.41	Холл	9,0
		53,3 м²
25 (2-х ком L)		
8.4.42	Гардероб	2,3
8.4.43	Кухня-гостиная	20,8
8.4.44	С/у	4,6
8.4.45	С/у	1,9
8.4.46	Спальня	13,3
8.4.47	Спальня	13,5
8.4.48	Холл	11,0
		67,4 м²
26 (2-х ком M)		
8.4.49	Кухня-гостиная	16,5
8.4.50	С/у	1,9
8.4.51	С/у	3,6
8.4.52	Спальня	12,3
8.4.53	Спальня	11,1
8.4.54	Холл	9,4
		56,8 м²
МОП		
8.4.55	Коридор	28,6
8.4.56	Коридор	24,5
8.4.57	ЛК-4	16,1
		86,8 м²
		608,2 м²

8 этаж СЕКЦИЯ №5		
№ п/п	Наименование	Площадь, м ²
27 (2-х ком L)		
8.5.01	Кухня-гостиная	21,3
8.5.02	С/у	3,8
8.5.03	С/у	2,3
8.5.04	Спальня	14,1
8.5.05	Спальня	19,5
8.5.06	Холл	9,5
		70,5 м²
28 (2-х ком M)		
8.5.07	Кухня-гостиная	16,1
8.5.08	С/у	1,9
8.5.09	С/у	3,6
8.5.10	Спальня	12,5
8.5.11	Спальня	11,4
8.5.12	Холл	8,3
		53,9 м²
29 (1 ком L)		
8.5.13	Кухня	13,9
8.5.14	С/у	4,0
8.5.15	Спальня	19,1
8.5.16	Холл	4,8
		41,8 м²
30 (1 ком L)		
8.5.17	Кухня	14,0
8.5.18	С/у	4,0
8.5.19	Спальня	16,5
8.5.20	Холл	5,8
		40,3 м²
31 (2-х ком M)		
8.5.21	Кухня-гостиная	18,0
8.5.22	С/у	3,6
8.5.23	С/у	1,9
8.5.24	Спальня	13,2
8.5.25	Спальня	12,4
8.5.26	Холл	9,2
		58,3 м²
32 (1 ком M)		
8.5.27	Кухня-гостиная	13,8
8.5.28	С/у	4,1
8.5.29	Спальня	12,9
8.5.30	Гардероб	1,8
8.5.31	Холл	5,7
		38,3 м²

8 этаж СЕКЦИЯ №5		
№ п/п	Наименование	Площадь, м ²
33 (2-х ком M)		
8.5.32	С/у	1,9
8.5.33	С/у	3,5
8.5.34	Спальня	12,4
8.5.35	Спальня	11,4
8.5.36	Холл	8,9
8.5.37	Кухня-гостиная	15,0
		53,1 м²
34 (1 ком M)		
8.5.38	С/у	4,1
8.5.39	Спальня	15,5
8.5.40	Холл	4,3
8.5.41	Кухня	13,9
8.5.42	С/у	37,8
		77,6 м²
35 (3-х ком L)		
8.5.43	С/у	5,4
8.5.44	Спальня	3,0
8.5.45	Спальня	15,5
8.5.46	Спальня	23,0
8.5.47	Холл	15,3
8.5.48	Холл	19,7
8.5.49	Кухня-гостиная	14,7
		96,6 м²
МОП		
8.5.48	Коридор	22,7
8.5.49	ЛК-5	16,1
8.5.50	Лифтовой холл	17,6
8.5.51	Коридор	21,5
		77,9 м²
		568,4 м²

- УСЛОВНЫЕ ОБОЗНАЧЕНИЯ:
- монолитные железобетонные конструкции
 - перегородки из газобетонных блоков 100, 150, 200, 250 мм
 - кирпичная перегородка 120 мм
 - перегородки из газобетонных плит 80 мм
 - маркировка помещений
Номер помещения
Номер секции
 - зона спасения МГН
 - инженерные шахты и шкафы



Согласовано: _____
 Подпись и дата: _____
 Имя, И.П.О.:

0.000 = 158.30

1013-3-AP					
Многофункциональный жилой комплекс по адресу: г. Москва, ул. Маршала Захарова, вл. 7					
Изм.	Коп. уч.	Лист	№Док.	Подп.	Дата
ГИП	Ким	Анищенко			
ГАП	Анищенко				
Архитектурные решения			Стадия	Лист	Листов
			П	18	

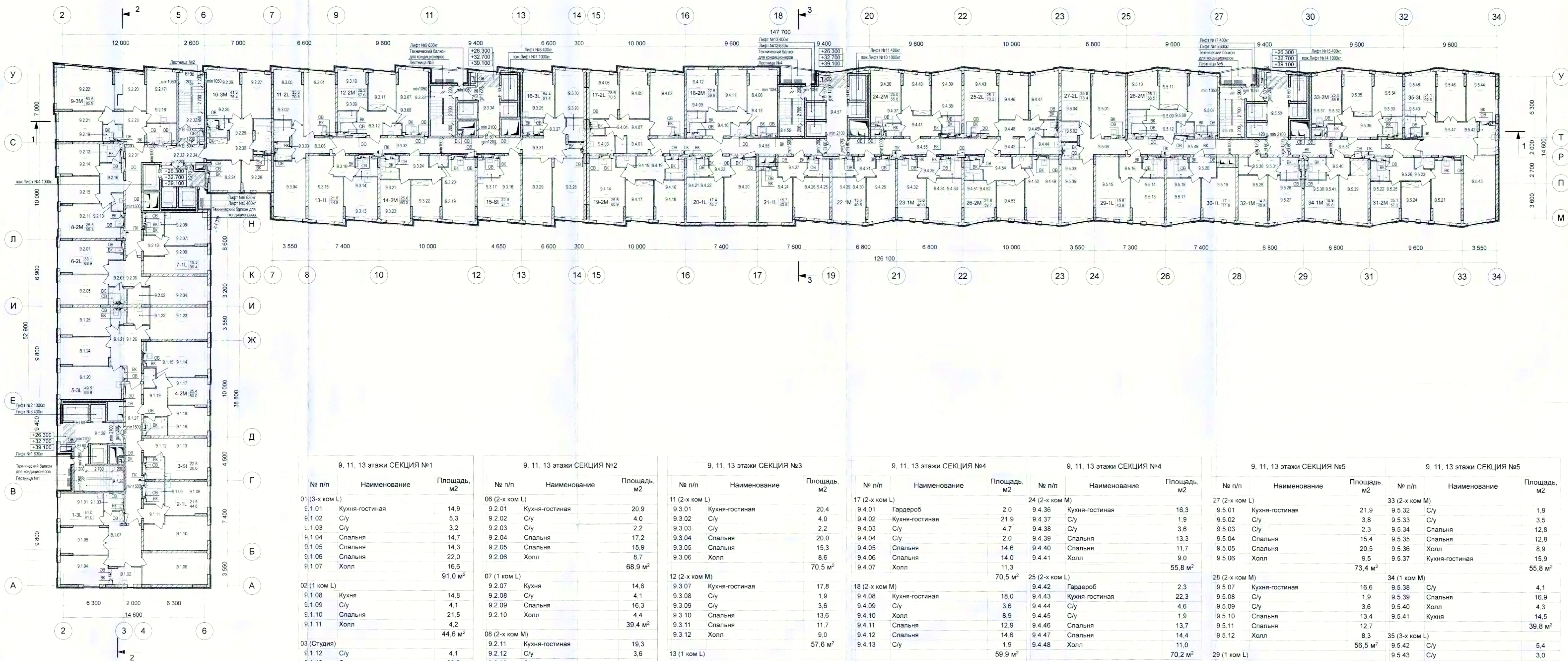

9, 11, 13 этажи СЕКЦИЯ №1			9, 11, 13 этажи СЕКЦИЯ №2			9, 11, 13 этажи СЕКЦИЯ №3			9, 11, 13 этажи СЕКЦИЯ №4			9, 11, 13 этажи СЕКЦИЯ №4			9, 11, 13 этажи СЕКЦИЯ №5			9, 11, 13 этажи СЕКЦИЯ №5							
№ п/п	Наименование	Площадь, м ²	№ п/п	Наименование	Площадь, м ²	№ п/п	Наименование	Площадь, м ²	№ п/п	Наименование	Площадь, м ²	№ п/п	Наименование	Площадь, м ²	№ п/п	Наименование	Площадь, м ²	№ п/п	Наименование	Площадь, м ²	№ п/п	Наименование	Площадь, м ²		
01 (3-х ком L)			06 (2-х ком L)			11 (2-х ком L)			17 (2-х ком L)			24 (2-х ком M)			27 (2-х ком L)			33 (2-х ком M)							
9.1.01	Кухня-гостиная	14,9	9.2.01	Кухня-гостиная	20,9	9.3.01	Кухня-гостиная	20,4	9.4.01	Гардероб	2,0	9.4.36	Кухня-гостиная	16,3	9.5.01	Кухня-гостиная	21,9	9.5.32	С/у	1,9	9.5.32	С/у	1,9		
9.1.02	С/у	5,3	9.2.02	С/у	4,0	9.3.02	С/у	4,0	9.4.02	Кухня-гостиная	21,9	9.4.37	С/у	1,9	9.5.02	С/у	3,8	9.5.33	С/у	3,5	9.5.33	С/у	3,5		
9.1.03	С/у	3,2	9.2.03	С/у	2,2	9.3.03	С/у	2,2	9.4.03	С/у	4,7	9.4.38	С/у	3,6	9.5.03	С/у	2,3	9.5.34	Спальня	12,8	9.5.34	Спальня	12,8		
9.1.04	Спальня	14,7	9.2.04	Спальня	17,2	9.3.04	Спальня	20,0	9.4.04	С/у	2,0	9.4.39	Спальня	13,3	9.5.04	Спальня	15,4	9.5.35	Спальня	12,8	9.5.35	Спальня	12,8		
9.1.05	Спальня	14,3	9.2.05	Спальня	15,9	9.3.05	Спальня	15,3	9.4.05	Спальня	14,6	9.4.40	Спальня	11,7	9.5.05	Спальня	20,5	9.5.36	Холл	8,9	9.5.36	Холл	8,9		
9.1.06	Спальня	22,0	9.2.06	Холл	8,7	9.3.06	Холл	8,6	9.4.06	Спальня	14,0	9.4.41	Холл	9,0	9.5.06	Холл	9,5	9.5.37	Кухня-гостиная	15,9	9.5.37	Кухня-гостиная	15,9		
9.1.07	Холл	16,6			68,9 м ²			70,5 м ²	9.4.07	Холл	11,3			55,6 м ²			73,4 м ²						55,6 м ²		
		91,0 м ²	07 (1 ком L)			12 (2-х ком M)			18 (2-х ком M)			25 (2-х ком L)			28 (2-х ком M)			34 (1 ком M)							
02 (1 ком L)			9.2.07	Кухня	14,6	9.3.07	Кухня-гостиная	17,8	9.4.08	Кухня-гостиная	18,0	9.4.42	Гардероб	2,3	9.5.07	Кухня-гостиная	16,6	9.5.38	С/у	4,1	9.5.38	С/у	4,1		
9.1.08	Кухня	14,8	9.2.08	С/у	4,1	9.3.08	С/у	1,9	9.4.09	С/у	3,6	9.4.43	Кухня-гостиная	22,3	9.5.08	С/у	1,9	9.5.39	Спальня	16,9	9.5.39	Спальня	16,9		
9.1.09	С/у	4,1	9.2.09	Спальня	16,3	9.3.09	С/у	3,6	9.4.10	Холл	8,9	9.4.44	С/у	4,6	9.5.09	С/у	3,6	9.5.40	Холл	4,3	9.5.40	Холл	4,3		
9.1.10	Спальня	21,5	9.2.10	Холл	4,4	9.3.10	Спальня	13,6	9.4.11	Спальня	13,0	9.4.45	С/у	1,9	9.5.10	Спальня	13,4	9.5.41	Кухня	14,5	9.5.41	Кухня	14,5		
9.1.11	Холл	4,2			39,4 м ²	9.3.11	Спальня	11,7	9.4.12	Спальня	12,9	9.4.46	Спальня	13,7	9.5.11	Спальня	12,7						39,8 м ²		
03 (Студия)			9.2.11	Кухня-гостиная	19,3	13 (1 ком L)			9.4.13	С/у	11,3	26 (2-х ком M)			9.5.12	Холл	8,3	35 (3-х ком L)	30 (1 ком L)						
9.1.12	С/у	4,1	9.2.12	С/у	3,6	9.3.13	Кухня	14,5	9.4.14	Кухня-гостиная	20,5	9.4.47	Спальня	14,4	9.5.13	Кухня	15,5	9.5.42	С/у	5,4	9.5.42	С/у	5,4		
9.1.13	Спальня	22,5	9.2.13	С/у	1,9	9.3.14	С/у	4,0	9.4.15	С/у	1,9	9.4.48	Холл	11,0	9.5.14	С/у	4,0	9.5.43	С/у	3,0	9.5.43	С/у	3,0		
04 (2-х ком M)			9.2.14	Спальня	13,7	9.3.15	Спальня	21,8	9.4.16	С/у	3,6	9.4.49	Кухня-гостиная	20,0	9.5.15	Спальня	19,6	9.5.44	Спальня	14,2	9.5.44	Спальня	14,2		
9.1.14	Кухня-гостиная	19,9	9.2.15	Спальня	11,8	9.3.16	Холл	4,5	9.4.17	Спальня	11,8	9.4.50	С/у	1,9	9.5.16	Холл	4,8	9.5.45	Спальня	22,0	9.5.45	Спальня	22,0		
9.1.15	С/у	2,0	9.2.16	Холл	9,0			44,8 м ²	9.4.18	Спальня	13,8	9.4.51	С/у	3,6	9.5.17	Холл	4,8	9.5.46	Спальня	14,9	9.5.46	Спальня	14,9		
9.1.16	С/у	3,5			59,3 м ²	14 (2-х ком M)			9.4.19	Холл	9,3	9.4.52	Спальня	13,2	9.5.18	Холл	4,8	9.5.47	Холл	19,7	9.5.47	Холл	19,7		
9.1.17	Спальня	12,1	09 (3-х ком M)			9.2.17	Кухня-гостиная	16,3	9.3.19	Кухня-гостиная	20,0	9.4.18	Спальня	11,6	9.4.53	Спальня	11,6	9.5.19	Спальня	17,1	9.5.48	Холл	13,7		
9.1.18	Спальня	13,3	9.2.18	С/у	5,6	9.2.18	С/у	5,6	9.3.20	С/у	1,9	9.4.19	Холл	9,4	9.4.54	Холл	9,4	9.5.20	Холл	5,8	9.5.48	Кухня-гостиная	13,7		
9.1.19	Холл	9,2	9.2.19	С/у	2,8	9.2.19	С/у	2,8	9.3.21	С/у	3,6	9.4.20	Холл	60,9 м ²	9.4.55	МОП	17,9	9.5.21	Холл	41,9 м ²	9.5.48	Кухня-гостиная	13,7		
05 (3-х ком L)			9.2.20	Спальня	12,3	9.2.20	Спальня	11,7	9.4.21	Кухня-гостиная	19,8	9.4.56	МОП	24,5	9.5.22	Холл	5,8	9.5.49	Спальня	16,1	9.5.49	Спальня	16,1		
9.1.20	Кухня-гостиная	21,4	9.2.21	Спальня	13,7	9.3.22	Спальня	13,9	9.4.22	С/у	4,0	9.4.57	Лифтовой холл	17,9	9.5.23	С/у	3,6	9.5.50	Спальня	18,3	9.5.50	Спальня	18,3		
9.1.21	С/у	2,2	9.2.22	Спальня	24,5	9.3.23	Спальня	13,9	9.4.23	Холл	4,5	9.4.58	Лифтовой холл	87,1 м ²	9.5.24	С/у	1,9	9.5.51	Спальня	21,5	9.5.51	Спальня	21,5		
9.1.22	С/у	4,0	9.2.23	Холл	10,7	9.3.24	Холл	9,2			45,7 м ²	9.4.59	Лифтовой холл	633,9 м ²	9.5.25	С/у	3,6	9.5.52	Спальня	78,6 м ²	9.5.52	Спальня	78,6 м ²		
9.1.23	Спальня	19,2			85,9 м ²	15 (Студия)			9.4.24	Кухня-гостиная	17,5	9.4.24	Кухня-гостиная	17,5	9.5.26	С/у	1,9	9.5.53	Спальня	14,3	9.5.53	Спальня	14,3		
9.1.24	Спальня	15,1	10 (3-х ком M)			9.3.17	С/у	4,2	9.4.25	С/у	4,0	9.4.25	С/у	4,0	9.5.27	Спальня	11,8	9.5.54	Спальня	11,8					
9.1.25	Спальня	15,2	9.2.24	Кухня	9,6	9.3.18	Спальня	27,1 м ²	9.4.26	Спальня	15,7	9.4.26	Спальня	15,7	9.5.28	Спальня	13,3	9.5.55	Спальня	13,3					
9.1.26	Холл	16,7	9.2.25	С/у	3,4	9.2.26	С/у	5,7	9.4.27	Холл	6,3	9.4.27	Холл	6,3	9.5.29	Спальня	9,2	9.5.56	Холл	19,7					
МОП			9.2.27	Спальня	13,8	9.2.27	Спальня	13,8	9.4.28	Спальня	13,8	9.4.28	Спальня	13,8	9.5.30	Спальня	14,3	9.5.57	Спальня	14,3					
9.1.27	Коридор	23,2	9.2.28	Спальня	10,0	9.2.28	Спальня	10,0	9.4.29	Спальня	16,5	9.4.29	Спальня	16,5	9.5.31	Холл	5,7	9.5.58	Холл	5,7					
9.1.28	ЛК-1	16,1	9.2.29	Гостиная	17,5	9.2.29	Гостиная	17,5	9.4.30	Спальня	15,6	9.4.30	Спальня	15,6	9.5.32	Холл	40,8 м ²	9.5.59	Холл	40,8 м ²					
9.1.29	Лифтовой холл	14,3	9.2.30	Холл	15,4	9.2.30	Холл	15,4	9.4.31	Холл	4,5	9.4.31	Холл	4,5											
		56,6 м ²	МОП			9.3.29	Спальня	19,4	9.4.32	Холл	4,7	9.4.32	Холл	4,7											
		389,6 м ²	9.2.31	Коридор	28,3	9.3.30	Спальня	15,4	9.4.33	Спальня	15,6	9.4.33	Спальня	15,6											
			9.2.32	ЛК-2	14,8	9.3.31	Холл	12,0	9.4.34	Спальня	13,9	9.4.34	Спальня	13,9											
			9.2.33	Лифтовой холл	9,5	9.3.32	Коридор	30,9	9.4.35	Холл	4,7	9.4.35	Холл	4,7											
			9.2.34	Тамбур-шлюз	2,8	9.3.33	ЛК-3	16,1																	
					55,4 м ²	9.3.34	Лифтовой холл	13,9																	
					384,3 м ²			60,9 м ²																	
								412,6 м ²																	

- УСЛОВНЫЕ ОБОЗНАЧЕНИЯ
- монolitные железобетонные конструкции
 - перегородки из газобетонных блоков 100, 150, 200, 250 мм
 - кирпичная перегородка, 120 мм
 - перегородки из газобетонных плит, 80 мм
 - 2.1.01 маркировка помещений Номер помещения Номер секции
 - зона спасения МПН
 - ОВ. ВК. 30 инженерные шахты и шкафы



Согласовано: _____
 Дата: _____
 Подпись: _____

0 000 = 158.30

1013-3-AP					
Многофункциональный жилой комплекс по адресу: г. Москва, ул. Маршала Захарова, вл. 7					
Изм.	Коп. уч.	Лист	№ Док.	Подп.	Дата
ГАП	Ким	Анцискин			
Архитектурные решения			Студия	Лист	Листов
			П	19	
Разработал:	Проверил:	Норм. Контр.	Леонова	Анцискин	Кутякова
План 9, 11, 13 этажей на отг. +26.300, +32.700, +39.100 М 1:200			ООО "Проектное бюро АПЕКС"		
Формат А1*210 (105*1584)					

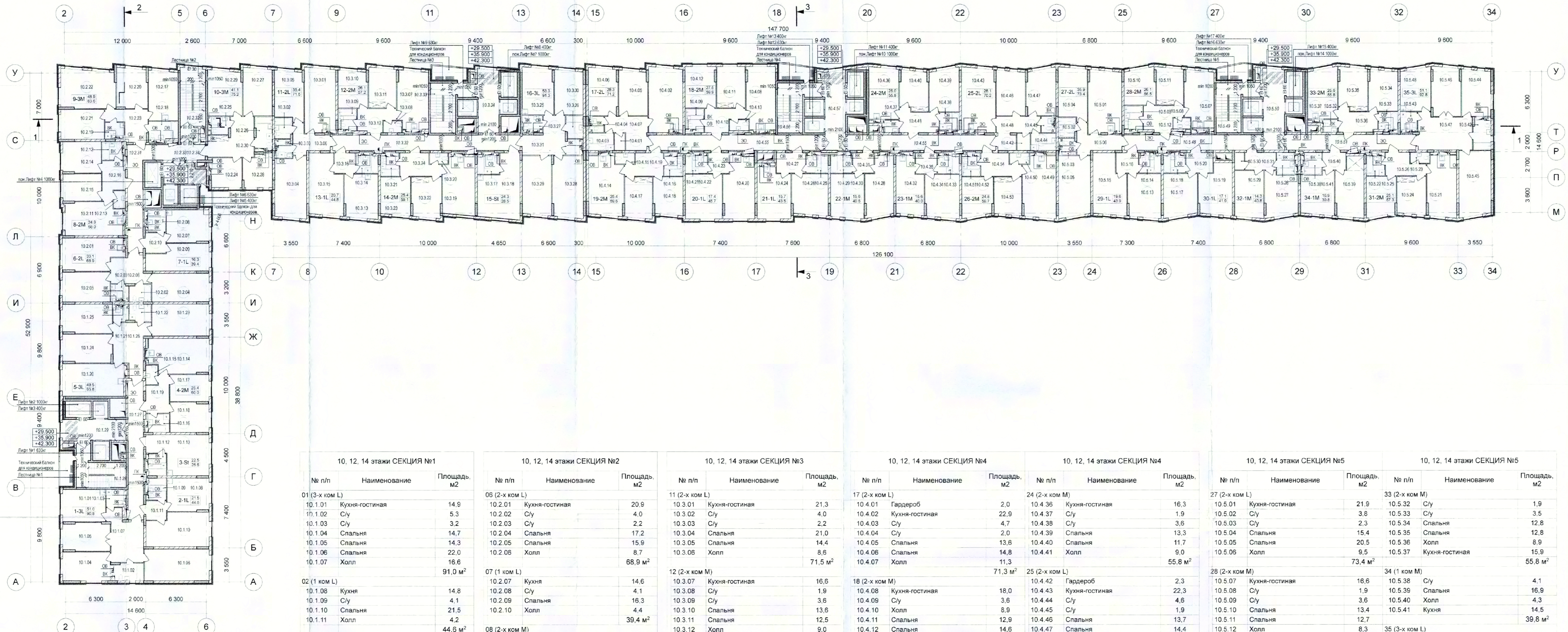

10, 12, 14 этажи СЕКЦИЯ №1			10, 12, 14 этажи СЕКЦИЯ №2			10, 12, 14 этажи СЕКЦИЯ №3			10, 12, 14 этажи СЕКЦИЯ №4			10, 12, 14 этажи СЕКЦИЯ №4			10, 12, 14 этажи СЕКЦИЯ №5			10, 12, 14 этажи СЕКЦИЯ №5											
№ п/п	Наименование	Площадь, м ²	№ п/п	Наименование	Площадь, м ²	№ п/п	Наименование	Площадь, м ²	№ п/п	Наименование	Площадь, м ²	№ п/п	Наименование	Площадь, м ²	№ п/п	Наименование	Площадь, м ²	№ п/п	Наименование	Площадь, м ²	№ п/п	Наименование	Площадь, м ²						
01 (3-х ком L)			06 (2-х ком L)			11 (2-х ком L)			17 (2-х ком L)			24 (2-х ком M)			27 (2-х ком L)			33 (2-х ком M)											
10.1.01	Кухня-гостиная	14,9	10.2.01	Кухня-гостиная	20,9	10.3.01	Кухня-гостиная	21,3	10.4.01	Гардероб	2,0	10.4.36	Кухня-гостиная	16,3	10.5.01	Кухня-гостиная	21,9	10.5.32	С/у	1,9	10.5.33	С/у	3,5						
10.1.02	С/у	5,3	10.2.02	С/у	4,0	10.3.02	С/у	4,0	10.4.02	Кухня-гостиная	22,9	10.4.37	С/у	1,9	10.5.02	С/у	3,8	10.5.33	С/у	3,5	10.5.34	Спальня	12,8						
10.1.03	С/у	3,2	10.2.03	С/у	2,2	10.3.03	С/у	2,2	10.4.03	С/у	4,7	10.4.38	С/у	3,6	10.5.03	С/у	2,3	10.5.34	Спальня	12,8	10.5.35	Спальня	12,8						
10.1.04	Спальня	14,7	10.2.04	Спальня	17,2	10.3.04	Спальня	21,0	10.4.04	С/у	2,0	10.4.39	Спальня	13,3	10.5.04	Спальня	15,4	10.5.35	Спальня	8,9	10.5.36	Холл	15,9						
10.1.05	Спальня	14,3	10.2.05	Спальня	15,9	10.3.05	Спальня	14,4	10.4.05	Спальня	13,6	10.4.40	Спальня	11,7	10.5.05	Спальня	20,5	10.5.36	Холл	15,9	10.5.37	Кухня-гостиная	55,8 м ²						
10.1.06	Спальня	22,0	10.2.06	Холл	8,7	10.3.06	Холл	8,6	10.4.06	Спальня	14,8	10.4.41	Холл	9,0	10.5.06	Холл	9,5	10.5.37	Кухня-гостиная	55,8 м ²									
10.1.07	Холл	16,6			68,9 м ²			71,5 м ²	10.4.07	Холл	11,3			71,3 м ²			73,4 м ²												
02 (1 ком L)			07 (1 ком L)			12 (2-х ком M)			18 (2-х ком M)			25 (2-х ком L)			28 (2-х ком M)			34 (1 ком M)											
10.1.08	Кухня	14,8	10.2.07	Кухня	14,6	10.3.07	Кухня-гостиная	16,6	10.4.08	Кухня-гостиная	18,0	10.4.42	Гардероб	2,3	10.5.07	Кухня-гостиная	16,6	10.5.38	С/у	4,1	10.5.39	Спальня	16,9						
10.1.09	С/у	4,1	10.2.08	С/у	4,1	10.3.08	С/у	1,9	10.4.09	С/у	3,6	10.4.43	Кухня-гостиная	22,3	10.5.08	С/у	1,9	10.5.39	Спальня	16,9	10.5.40	Холл	4,3						
10.1.10	Спальня	21,5	10.2.09	Спальня	16,3	10.3.09	С/у	3,6	10.4.10	Холл	8,9	10.4.44	С/у	4,6	10.5.09	С/у	3,6	10.5.40	Холл	4,3	10.5.41	Кухня	14,5						
10.1.11	Холл	4,2	10.2.10	Холл	4,4	10.3.10	Спальня	13,6	10.4.11	Спальня	12,9	10.4.45	С/у	1,9	10.5.10	Спальня	13,4	10.5.41	Кухня	14,5	10.5.42	С/у	39,8 м ²						
03 (Студия)			08 (2-х ком M)			13 (1 ком L)			19 (2-х ком M)			26 (2-х ком M)			29 (1 ком L)			35 (3-х ком L)											
10.1.12	С/у	4,1	10.2.11	Кухня-гостиная	18,6	10.3.11	Кухня	15,6	10.4.11	Спальня	12,9	10.4.46	Спальня	13,7	10.5.11	Спальня	12,7	10.5.12	Холл	8,3	10.5.42	С/у	5,4						
10.1.13	Спальня	22,5	10.2.12	С/у	3,6	10.3.12	Холл	9,0	10.4.12	Спальня	14,6	10.4.47	Спальня	14,4	10.5.12	Холл	8,3	10.5.43	С/у	3,0	10.5.43	С/у	14,2						
04 (2-х ком M)			09 (3-х ком M)			14 (2-х ком M)			20 (1 ком L)			МОП			30 (1 ком L)			МОП											
10.1.14	Кухня-гостиная	19,9	10.2.13	С/у	1,9	10.3.13	С/у	4,0	10.4.13	С/у	59,9 м ²	10.4.14	Кухня-гостиная	19,4	10.4.49	Кухня-гостиная	20,0	10.5.13	Кухня	15,5	10.5.44	Спальня	22,0	10.5.44	Спальня	22,0			
10.1.15	С/у	2,0	10.2.14	Спальня	13,1	10.3.14	С/у	4,0	10.4.14	С/у	19,4	10.4.15	С/у	1,9	10.4.50	С/у	1,9	10.5.14	С/у	4,0	10.5.45	Спальня	14,9	10.5.45	Спальня	14,9			
10.1.16	С/у	3,5	10.2.15	Спальня	11,8	10.3.15	Спальня	20,7	10.4.15	С/у	3,6	10.4.16	С/у	3,6	10.4.51	С/у	3,6	10.5.15	Спальня	19,6	10.5.46	Спальня	19,7	10.5.46	Спальня	19,7			
10.1.17	Спальня	12,1	10.2.16	Холл	9,0	10.3.16	Холл	4,5	10.4.16	С/у	3,6	10.4.17	Спальня	12,7	10.4.52	Спальня	13,2	10.5.16	Холл	4,8	10.5.47	Холл	13,7	10.5.47	Холл	13,7			
10.1.18	Спальня	9,3	58,0 м ²			44,8 м ²			10.4.17	Спальня	12,7	10.4.53	Спальня	11,6	10.5.17	Кухня	15,0	10.5.48	Кухня-гостиная	92,9 м ²									
10.1.19	Холл	12,2	60,0 м ²			59,6 м ²			10.4.18	Холл	9,3	10.4.54	Холл	9,4	10.5.18	С/у	4,0	10.5.48	Кухня-гостиная	92,9 м ²									
05 (3-х ком L)			10 (3-х ком M)			15 (Студия)			21 (1 ком L)			МОП			31 (2-х ком M)			32 (1 ком M)											
10.1.20	Кухня-гостиная	21,4	10.2.17	Кухня-гостиная	15,6	10.3.17	С/у	4,2	10.4.19	Холл	59,6 м ²	10.4.20	Кухня-гостиная	19,8	10.4.55	Коридор	24,5	10.5.17	Кухня	15,0	10.5.48	Кухня-гостиная	92,9 м ²	10.5.21	Кухня-гостиная	17,5			
10.1.21	С/у	2,2	10.2.18	С/у	5,6	10.3.18	Спальня	24,3	10.4.20	С/у	4,0	10.4.21	С/у	4,0	10.4.56	Коридор	28,6	10.5.18	С/у	4,0	10.5.49	ЛК-5	16,1	10.5.22	С/у	3,6			
10.1.22	С/у	4,0	10.2.19	С/у	2,8	10.3.20	С/у	1,9	10.4.21	С/у	17,4	10.4.22	Спальня	17,4	10.4.57	ЛК-4	16,1	10.5.19	Спальня	17,1	10.5.23	С/у	1,9	10.5.50	Лифтовой холл	18,3			
10.1.23	Спальня	19,2	10.2.20	Спальня	13,2	10.3.21	С/у	3,6	10.4.22	Холл	4,5	10.4.23	Холл	4,5	10.4.57	Лифтовой холл	17,9	10.5.20	Холл	5,8	10.5.24	Спальня	11,8	10.5.51	Коридор	21,5			
10.1.24	Спальня	15,1	10.2.21	Спальня	13,7	10.3.22	Спальня	12,5	10.4.23	Холл	45,7 м ²	10.4.24	Кухня-гостиная	17,5	10.4.58	ЛК-4	16,1	10.5.21	Кухня-гостиная	17,5	10.5.25	Спальня	13,3	10.5.52	С/у	9,2			
10.1.25	Спальня	15,2	10.2.22	Спальня	22,0	10.3.23	Спальня	12,9	10.4.25	С/у	4,0	10.4.26	Спальня	15,7	10.4.59	ЛК-4	16,1	10.5.22	С/у	3,6	10.5.26	Холл	9,2						
10.1.26	Холл	16,7	10.2.23	Холл	10,7	10.3.24	Холл	9,2	10.4.27	Холл	43,5 м ²	10.4.27	Холл	6,3	10.4.60	Холл	40,6 м ²	10.4.59	ЛК-4	16,1	10.5.23	С/у	1,9	10.5.27	Холл	57,3 м ²			
МОП			83,6 м ²			59,6 м ²			45,7 м ²			59,7 м ²			41,9 м ²			580,9 м ²											
10.1.27	Коридор	23,2	10.2.24	Спальня	10,0	10.3.25	Спальня	12,5	10.4.28	Кухня-гостиная	16,5	10.4.28	Кухня-гостиная	16,5	10.4.60	Холл	40,6 м ²	10.4.60	Холл	40,6 м ²	10.5.24	Спальня	11,8	10.5.28	С/у	4,1	10.5.29	Спальня	14,3
10.1.28	ЛК-1	18,1	10.2.25	Спальня	13,7	10.3.26	С/у	4,0	10.4.29	С/у	4,0	10.4.29	С/у	4,0	10.4.30	Спальня	15,6	10.4.30	Спальня	15,6	10.5.29	Спальня	14,3	10.5.30	Гардероб	1,8			
10.1.29	Лифтовой холл	14,3	10.2.26	С/у	5,7	10.3.27	С/у	2,2	10.4.30	Спальня	17,4	10.4.30	Спальня	17,4	10.4.31	Холл	4,5	10.4.31	Холл	4,5	10.5.30	Гардероб	1,8	10.5.31	Холл	5,7			
53,6 м ²			10.2.27	Спальня	14,6	10.3.28	Спальня	20,5	10.4.31	Холл	4,5	10.4.31	Холл	4,5	10.4.32	Кухня-гостиная	15,6	10.4.32	Кухня-гостиная	15,6	10.5.32	С/у	1,9	10.5.33	С/у	3,5			
369,6 м ²			10.2.28	Спальня	10,0	10.3.29	Спальня	18,2	10.4.32	Кухня-гостиная	15,6	10.4.33	С/у	4,1	10.4.33	С/у	4,1	10.4.33	С/у	4,1	10.4.34	Спальня	15,6	10.5.34	Спальня	12,8			
381,3 м ²			10.2.29	Гостиная	16,5	10.3.30	Спальня	14,6	10.4.34	Спальня	15,6	10.4.34	Спальня	15,6	10.4.34	Спальня	15,6	10.4.35	Холл	4,7	10.4.35	Холл	4,7	10.5.35	Спальня	12,8			
381,3 м ²			10.2.30	Холл	15,4	10.3.31	Холл	12,0	10.4.35	Холл	4,7	10.4.35	Холл	4,7	10.4.35	Холл	4,7	10.4.35	Холл	4,7	10.5.36	Холл	15,9						
381,3 м ²			10.2.31	Холл	15,4	10.3.32	Коридор	30,9	10.4.36	Кухня-гостиная	16,3	10.4.36	Кухня-гостиная	16,3	10.4.36	Кухня-гостиная	16,3	10.4.36	Кухня-гостиная	16,3	10.5.37	Кухня-гостиная	55,8 м ²						
381,3 м ²			10.2.32	ЛК-2	15,6	10.3.33	ЛК-3	16,1	10.4.37	Спальня	13,7	10.4.37	Спальня	13,7	10.4.37	Спальня	13,7	10.4.37	Спальня	13,7	10.5.38	С/у	1,9						
381,3 м ²			10.2.33	Лифтовой холл	9,5	10.3.34	Лифтовой холл	14,3	10.4.38	Спальня	13,7	10.4.38	Спальня	13,7	10.4.38	Спальня	13,7	10.4.38	Спальня	13,7	10.5.39	Спальня	16,9						
381,3 м ²			10.2.34	Тамбур-шлюз	2,8	10.3.34	Лифтовой холл	14,3	10.4.39	Спальня	13,3	10.4.39	Спальня	13,3	10.4.39	Спальня	13,3	10.4.39	Спальня	13,3	10.5.40	Холл	4,3						
381,3 м ²			10.2.34	Тамбур-шлюз	2,8	10.3.34	Лифтовой холл	14,3	10.4.40	Спальня	11,7	10.4.40	Спальня	11,7	10.4.40	Спальня	11,7	10.4.40	Спальня	11,7	10.5.41	Кухня	14,5						
381,3 м ²			10.2.34	Тамбур-шлюз	2,8	10.3.34	Лифтовой холл	14,3	10.4.41	Холл	9,0	10.4.41	Холл	9,0	10.4.41	Холл	9,0	10.4.41	Холл	9,0	10.5.42	С/у	39,8 м ²						
381,3 м ²			10.2.34	Тамбур-шлюз	2,8	10.3.34	Лифтовой холл	14,3	10.4.42	Гардероб	2,3	10.4.42	Гардероб	2,3	10.4.42	Гардероб	2,3	10.4.42	Гардероб	2,3	10.5.43	С/у	3,0						
381,3 м ²			10.2.34	Тамбур-шлюз	2,8	10.3.34	Лифтовой холл	14,3	10.4.43	Кухня-гостиная	22,3	10.4.43	Кухня-гостиная	22,3	10.4.43	Кухня-гостиная	22,3	10.4.43	Кухня-гостиная	22,3	10.5.44	Спальня	22,0						
381,3 м ²			10.2.34	Тамбур-шлюз	2,8	10.3.34	Лифтовой холл	14,3	10.4.44	С/у	1,9	10.4.44	С/у	1,9	10.4.44	С/у	1,9	10.4.44	С/у	1,9	10.5.45	Спальня	14,9						
381,3 м ²			10.2.34	Тамбур-шлюз	2,8	10.3.34	Лифтовой холл	14,3	10.4.45	С/у	1,9	1																	

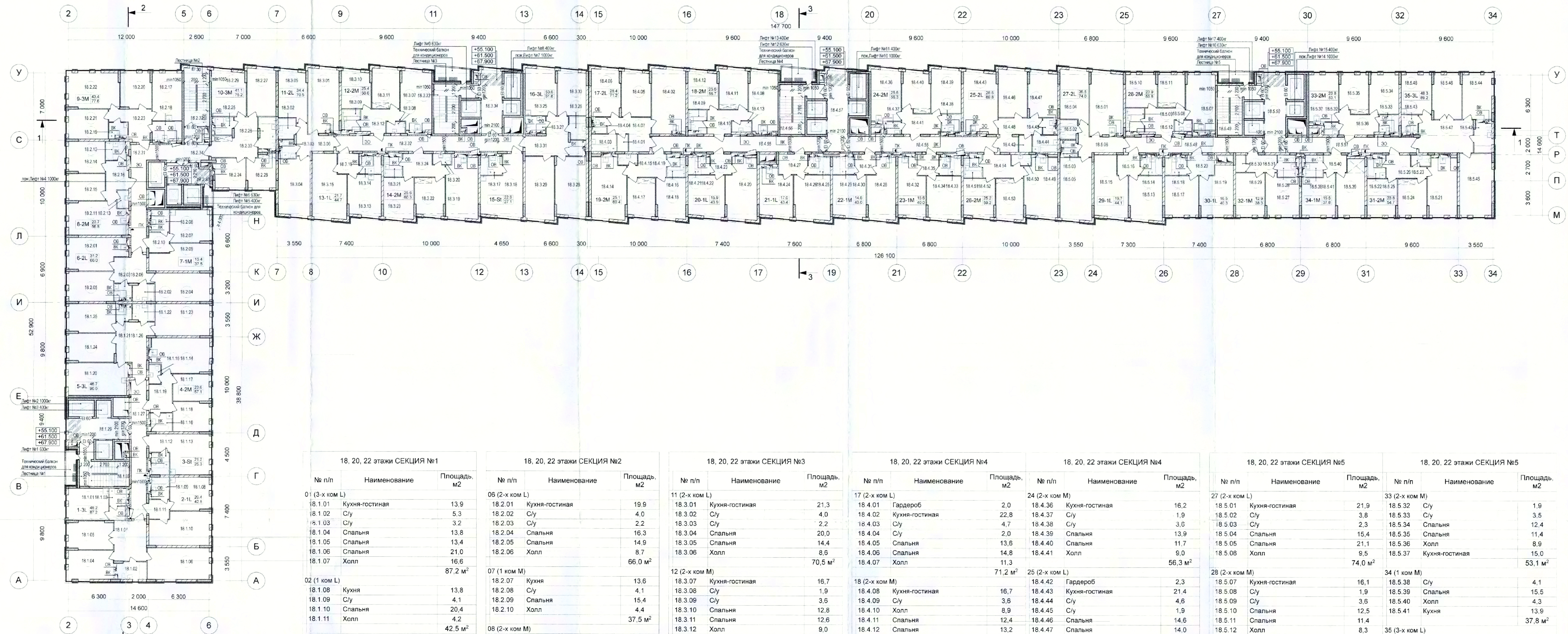

18, 20, 22 этажи СЕКЦИЯ №1			18, 20, 22 этажи СЕКЦИЯ №2			18, 20, 22 этажи СЕКЦИЯ №3			18, 20, 22 этажи СЕКЦИЯ №4			18, 20, 22 этажи СЕКЦИЯ №4			18, 20, 22 этажи СЕКЦИЯ №5			18, 20, 22 этажи СЕКЦИЯ №5					
№ п/п	Наименование	Площадь, м ²	№ п/п	Наименование	Площадь, м ²	№ п/п	Наименование	Площадь, м ²	№ п/п	Наименование	Площадь, м ²	№ п/п	Наименование	Площадь, м ²	№ п/п	Наименование	Площадь, м ²	№ п/п	Наименование	Площадь, м ²	№ п/п	Наименование	Площадь, м ²
01 (3-х ком L)			06 (2-х ком L)			11 (2-х ком L)			17 (2-х ком L)			24 (2-х ком M)			27 (2-х ком L)			33 (2-х ком M)					
18.1.01	Кухня-гостиная	13,9	18.2.01	Кухня-гостиная	19,9	18.3.01	Кухня-гостиная	21,3	18.4.01	Гардероб	2,0	18.4.36	Кухня-гостиная	16,2	18.5.01	Кухня-гостиная	21,9	18.5.32	С/у	1,9	18.5.32	С/у	1,9
18.1.02	С/у	5,3	18.2.02	С/у	4,0	18.3.02	С/у	4,0	18.4.02	Кухня-гостиная	22,8	18.4.37	С/у	1,9	18.5.02	С/у	3,8	18.5.33	С/у	3,5	18.5.33	С/у	3,5
18.1.03	С/у	3,2	18.2.03	С/у	2,2	18.3.03	С/у	2,2	18.4.03	С/у	4,7	18.4.38	С/у	3,0	18.5.03	С/у	2,3	18.5.34	Спальня	12,4	18.5.34	Спальня	12,4
18.1.04	Спальня	13,8	18.2.04	Спальня	16,3	18.3.04	Спальня	20,0	18.4.04	С/у	2,0	18.4.39	Спальня	13,9	18.5.04	Спальня	15,4	18.5.35	Спальня	11,4	18.5.35	Спальня	11,4
18.1.05	Спальня	13,4	18.2.05	Спальня	14,9	18.3.05	Спальня	14,4	18.4.05	Спальня	13,6	18.4.40	Спальня	11,7	18.5.05	Спальня	21,1	18.5.36	Холл	8,9	18.5.36	Холл	8,9
18.1.06	Спальня	21,0	18.2.06	Холл	8,7	18.3.06	Холл	8,6	18.4.06	Спальня	14,8	18.4.41	Холл	9,0	18.5.06	Холл	9,5	18.5.37	Кухня-гостиная	15,0	18.5.37	Кухня-гостиная	15,0
18.1.07	Холл	16,6			66,0 м ²			70,5 м ²	18.4.07	Холл	11,3			56,3 м ²			74,0 м ²			53,1 м ²			53,1 м ²
		87,2 м ²									71,2 м ²												
02 (1 ком L)			07 (1 ком M)			12 (2-х ком M)			18 (2-х ком M)			25 (2-х ком L)			28 (2-х ком M)			34 (1 ком M)					
18.1.08	Кухня	13,8	18.2.07	Кухня	13,6	18.3.07	Кухня-гостиная	16,7	18.4.08	Кухня-гостиная	16,7	18.4.42	Гардероб	2,3	18.5.07	Кухня-гостиная	16,1	18.5.38	С/у	4,1	18.5.38	С/у	4,1
18.1.09	С/у	4,1	18.2.08	С/у	4,1	18.3.08	С/у	1,9	18.4.09	Кухня-гостиная	16,7	18.4.43	Кухня-гостиная	21,4	18.5.08	С/у	1,9	18.5.39	Спальня	15,5	18.5.39	Спальня	15,5
18.1.10	Спальня	20,4	18.2.09	С/у	15,4	18.3.09	С/у	3,6	18.4.10	Холл	8,9	18.4.44	С/у	4,6	18.5.09	С/у	3,6	18.5.40	Холл	4,3	18.5.40	Холл	4,3
18.1.11	Холл	4,2	18.2.10	Холл	4,4	18.3.10	Спальня	12,8	18.4.11	Холл	12,4	18.4.45	С/у	1,9	18.5.10	Спальня	12,5	18.5.41	Кухня	13,9	18.5.41	Кухня	13,9
		42,5 м ²			37,5 м ²			12,6	18.4.12	Спальня	13,2	18.4.46	Спальня	14,6	18.5.11	Спальня	12,5	18.5.42	Холл	37,8 м ²	18.5.42	Холл	37,8 м ²
								9,0	18.4.13	Спальня	1,9	18.4.47	Спальня	14,0	18.5.12	Холл	8,3	18.5.43	С/у	5,4	18.5.43	С/у	5,4
								56,6 м ²			56,7 м ²			69,8 м ²			53,8 м ²			3,0			3,0
03 (Студия)			08 (2-х ком M)			13 (1 ком L)			19 (2-х ком M)			26 (2-х ком M)			29 (1 ком L)			35 (3-х ком L)					
18.1.12	С/у	4,1	18.2.11	Кухня-гостиная	18,6	18.3.13	Кухня	14,5	18.4.14	Кухня-гостиная	20,5	18.4.48	Кухня-гостиная	19,1	18.5.13	Кухня	15,6	18.5.44	Спальня	13,8	18.5.44	Спальня	13,8
18.1.13	Спальня	21,2	18.2.12	С/у	3,6	18.3.14	С/у	4,0	18.4.15	С/у	1,9	18.4.49	С/у	1,9	18.5.14	С/у	4,0	18.5.45	Спальня	21,0	18.5.45	Спальня	21,0
		25,3 м ²	18.2.13	С/у	1,9	18.3.15	Спальня	21,7	18.4.16	С/у	3,6	18.4.50	С/у	1,9	18.5.15	Спальня	19,7	18.5.46	Спальня	13,5	18.5.46	Спальня	13,5
04 (2-х ком M)			18.2.14	Спальня	12,5	18.3.16	Холл	4,5	18.4.17	Спальня	11,6	18.4.51	С/у	3,6	18.5.16	Холл	4,8	18.5.47	Холл	19,7	18.5.47	Холл	19,7
18.1.14	Кухня-гостиная	18,8	18.2.15	Спальня	11,2			44,7 м ²	18.4.18	Спальня	13,5	18.4.52	Спальня	12,8			44,1 м ²	18.5.48	Кухня-гостиная	89,2 м ²	18.5.48	Кухня-гостиная	89,2 м ²
18.1.15	С/у	2,0	18.2.16	Холл	9,0				18.4.19	Холл	9,3	18.4.53	Спальня	12,4									
18.1.16	С/у	3,5			56,8 м ²	14 (2-х ком M)					60,4 м ²			59,2 м ²									
18.1.17	Спальня	11,2	09 (3-х ком M)			18.3.19	Кухня-гостиная	20,0	18.4.20	Кухня-гостиная	19,5	18.4.54	Холл	9,4	18.5.17	Кухня	14,0	18.5.49	МОП	22,7	18.5.49	МОП	22,7
18.1.18	Спальня	12,4	18.2.17	Кухня-гостиная	15,1	18.3.20	С/у	1,9	18.4.21	С/у	4,0	18.4.55	Коридор	24,5	18.5.18	С/у	4,0	18.5.50	Коридор	16,1	18.5.50	Коридор	16,1
18.1.19	Холл	9,2	18.2.18	С/у	5,6	18.3.21	С/у	3,6	18.4.22	Спальня	15,9	18.4.56	ЛК-4	16,1	18.5.19	Спальня	16,5	18.5.51	Лифтовой холл	17,6	18.5.51	Лифтовой холл	17,6
		57,1 м ²	18.2.19	С/у	2,8	18.3.22	Спальня	11,7	18.4.23	Холл	4,5	18.4.57	Лифтовой холл	18,3	18.5.20	Холл	40,3 м ²	18.5.52	Коридор	21,5			
05 (3-х ком L)			18.2.20	Спальня	11,8	18.3.23	Спальня	11,7			43,9 м ²			87,5 м ²			87,5 м ²						
18.1.20	Кухня-гостиная	20,4	18.2.21	Спальня	12,5	18.3.24	Холл	9,2	18.4.24	Кухня-гостиная	16,1	18.4.58	Лифтовой холл	18,3	18.5.21	Кухня-гостиная	16,2	18.5.53	С/у	3,6	18.5.53	С/у	3,6
18.1.21	С/у	2,2	18.2.22	Спальня	19,1			60,3 м ²	18.4.25	С/у	4,0	18.4.59	Лифтовой холл	18,3	18.5.22	С/у	1,9	18.5.54	С/у	1,9	18.5.54	С/у	1,9
18.1.22	С/у	4,0	18.2.23	Холл	10,7	10 (3-х ком M)			18.4.26	Спальня	17,0	18.4.60	ЛК-4	16,1	18.5.23	С/у	1,9	18.5.55	С/у	1,9	18.5.55	С/у	1,9
18.1.23	Спальня	18,2			77,6 м ²	18.2.24	Кухня	9,6	18.4.27	Холл	6,3	18.4.61	ЛК-4	16,1	18.5.24	Спальня	11,4	18.5.56	С/у	1,9	18.5.56	С/у	1,9
18.1.24	Спальня	14,2	18.2.25	С/у	3,4	18.2.25	С/у	3,4	18.4.28	Кухня-гостиная	16,9	18.4.62	ЛК-4	16,1	18.5.25	Спальня	12,4	18.5.57	С/у	1,9	18.5.57	С/у	1,9
18.1.25	Спальня	14,3	18.2.26	С/у	5,7	18.2.26	С/у	5,7	18.4.29	С/у	4,0	18.4.63	ЛК-4	16,1	18.5.26	Холл	9,2	18.5.58	С/у	1,9	18.5.58	С/у	1,9
18.1.26	Холл	16,7	18.2.27	Спальня	14,6	18.2.27	Спальня	14,6	18.4.30	Спальня	14,6	18.4.64	ЛК-4	16,1	18.5.27	Холл	54,7 м ²	18.5.59	С/у	1,9	18.5.59	С/у	1,9
		90,0 м ²	18.2.28	Спальня	10,0	18.2.28	Спальня	10,0	18.4.31	Холл	43,4 м ²	18.4.65	ЛК-4	16,1	18.5.28	Холл	54,7 м ²	18.5.60	С/у	1,9	18.5.60	С/у	1,9
МОП			18.2.29	Гостиная	16,5	18.2.29	Гостиная	16,5	18.4.32	Холл	2,2	18.4.66	ЛК-4	16,1	18.5.29	Холл	13,8	18.5.61	С/у	1,9	18.5.61	С/у	1,9
18.1.27	Коридор	23,2	18.2.30	Холл	15,1	18.2.30	Холл	15,1	18.4.33	Спальня	19,4	18.4.67	ЛК-4	16,1	18.5.30	Спальня	12,9	18.5.62	С/у	1,9	18.5.62	С/у	1,9
18.1.28	ЛК-2	16,1			75,2 м ²	18.3.29	Спальня	19,4	18.4.34	Спальня	14,6	18.4.68	ЛК-4	16,1	18.5.31	Спальня	1,8	18.5.63	С/у	1,9	18.5.63	С/у	1,9
18.1.29	Лифтовой холл	13,7	18.3.30	Спальня	14,6	18.3.30	Спальня	14,6	18.4.35	Холл	4,5	18.4.69	ЛК-4	16,1	18.5.32	Спальня	1,8	18.5.64	С/у	1,9	18.5.64	С/у	1,9
		53,0 м ²	18.3.31	Холл	12,0	18.3.31	Холл	12,0	18.4.70	ЛК-4	16,1	18.4.70	ЛК-4	16,1	18.5.33	Спальня	1,8	18.5.65	С/у	1,9	18.5.65	С/у	1,9
		355,1 м ²	18.3.32	Холл	15,6	18.3.32	Холл	15,6	18.4.71	ЛК-4	16,1	18.4.71	ЛК-4	16,1	18.5.34	Спальня	1,8	18.5.66	С/у	1,9	18.5.66	С/у	1,9
			18.3.33	Лифтовой холл	9,5	18.3.33	Лифтовой холл	9,5	18.4.72	ЛК-4	16,1	18.4.72	ЛК-4	16,1	18.5.35	Спальня	1,8	18.5.67	С/у	1,9	18.5.67	С/у	1,9
			18.3.34	Тамбур-шлюз	2,8	18.3.34	Тамбур-шлюз	2,8	18.4.73	ЛК-4	16,1	18.4.73	ЛК-4	16,1	18.5.36	Спальня	1,8	18.5.68	С/у	1,9	18.5.68	С/у	1,9
					56,2 м ²	18.3.35	Коридор	30,9	18.3.35	Коридор	30,9	18.4.74	ЛК-4	16,1	18.5.37	Спальня	1,8	18.5.69	С/у	1,9	18.5.69	С/у	1,9
					369,3 м ²	18.3.36	ЛК-3	16,1	18.3.36	ЛК-3	16,1	18.4.75	ЛК-4	16,1	18.5.38	Спальня	1,8	18.5.70	С/у	1,9	18.5.70	С/у	1,9
						18.3.37	ЛК-3	14,3	18.3.37	ЛК-3	14,3	18.4.76	ЛК-4	16,1	18.5.39	Спальня	1,8	18.5.71	С/у	1,9	18.5.71	С/у	1,9
						18.3.38	Лифтовой холл	61,3 м ²	18.3.38	Лифтовой холл	61,3 м ²	18.4.77	ЛК-4	16,1	18.5.40	Спальня	1,8	18.5.72	С/у	1,9	18.5.72	С/у	1,9
						18.3.39	ЛК-3	412,1 м ²	18.3.39	ЛК-3	412,1 м ²	18.4.78	ЛК-4	16,1	18.5.41	Спальня	1,8	18.5.73	С/у	1,9	18.5.73	С/у	1,9

- УСЛОВНЫЕ ОБОЗНАЧЕНИЯ
- монолитные железобетонные конструкции
 - перегородки из газобетонных блоков 100, 150, 200, 250 мм
 - кирпичная перегородка, 12

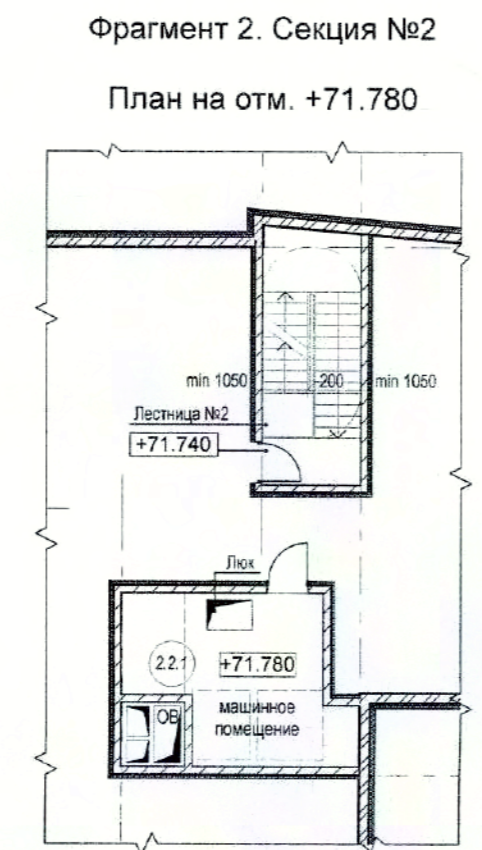
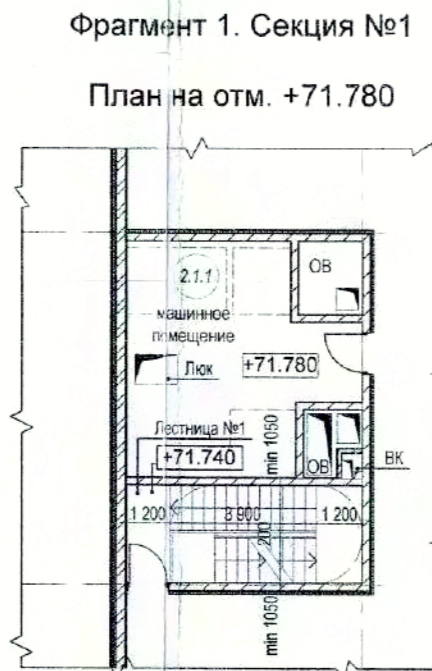
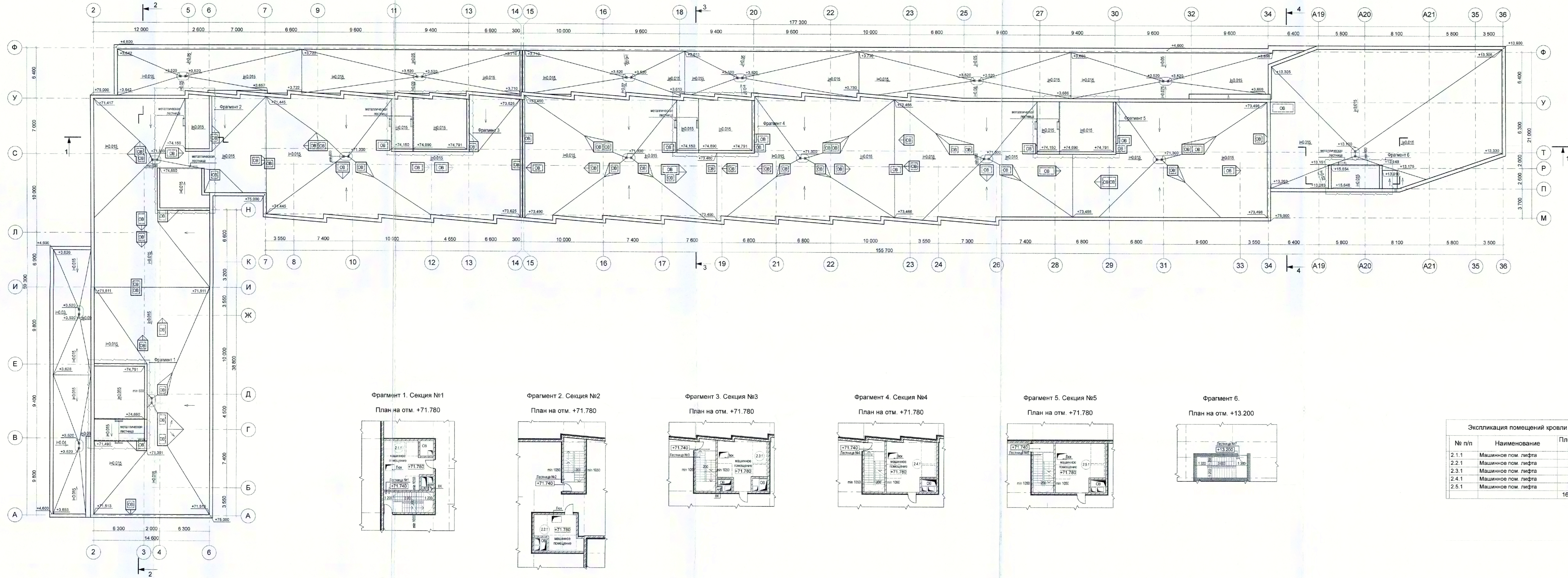

Экспликация помещений кровли

№ п/п	Наименование	Площадь, м ²
2.1.1	Машинное пом. лифта	32,2
2.2.1	Машинное пом. лифта	22,8
2.3.1	Машинное пом. лифта	33,4
2.4.1	Машинное пом. лифта	37,0
2.5.1	Машинное пом. лифта	35,9
		161,3 м ²

- УСЛОВНЫЕ ОБОЗНАЧЕНИЯ
- монолитные железобетонные конструкции
 - перегородки из газобетонных блоков 100, 150, 200, 250 мм
 - кирпичная перегородка, 120 мм
 - перегородки из газобетонных плит, 80 мм
 - маркировка помещений
 - Номер помещения
 - Номер секции
 - зона слияния МПН
 - инженерные шахты и шлюзы

Сопоставление:
Имя, N, лист, Погонные и дата
Взам. инв. N



1013-3-AP		15.06.2015	
Многофункциональный жилой комплекс по адресу: г. Москва, ул. Маршала Захарова, вл. 7			
Изм.	Копуч.	Лист	№ док.
Г/П	Ким	25	15.06.2015
Г/П	Анцупов	25	15.06.2015
Архитектурные решения		Стдия	Листов
		П	25
Разработал	Леонова	План кровли, отм. +3.900, +13.900, +75.000.	
Проверил	Анцупов	Помещения на отм. +13.200, +71.780	
Норм. Контр.	Кутисова	М 1:200	
		ООО "Проектное Бюро АПЕКС"	
		Формат А1+420 (1281x594)	

0.000 = 158.30



Крыша над жилой частью

- гидроизоляция Техноласт К - 4 мм
- Техноласт П - 4 мм
- выравнивающая стяжка М150 Ф35 с выровненной поверхностью армированная сеткой 100x100 Вр1 - 50мм
- разуплотня керамзитобетоном D800 - 0.250 мм
- раздельный слой полистироловый плена ТехноНИКОЛЬ -
- утеплитель ROCKWOOL Руф Баттс (150x60x м. 0.043 Вт/м К) - 200 мм
- пароизоляция ТехноНИКОЛЬ -
- ж/б покрытие кровли - см раздел КР

Крыша над выходами из лестниц, лифтовыми шахтами

- гидроизоляция Техноласт К - 4 мм
- Техноласт П - 4 мм
- и-лест. стяжка с разуплотня М150 Ф35 с выровненной поверхностью армированная сеткой 100x100 Вр1 - 50мм
- раздельный слой полистироловый плена ТехноНИКОЛЬ -
- утеплитель ROCKWOOL Руф Баттс (150x60x м. 0.043 Вт/м К) - 150 мм
- пароизоляция ТехноНИКОЛЬ -
- ж/б покрытие кровли - см раздел КР

Крыша над пристройками 1 и 3 этажа

- противосанитарная засылка гравия фракция 10-20 - 40 мм
- керамзит 100мм м - 50 мм
- гидроизоляция Техноласт П - 4 мм
- 2 слоя Техноласт К - 8 мм
- выравнивающая стяжка М150 Ф35 с выровненной поверхностью армированная сеткой 100x100 Вр1 - 50мм
- разуплотня керамзитобетоном D800 - 0.250 мм
- раздельный слой полистироловый плена ТехноНИКОЛЬ -
- утеплитель ROCKWOOL Руф Баттс (150x60x м. 0.043 Вт/м К) - 200 мм
- пароизоляция ТехноНИКОЛЬ -
- ж/б покрытие кровли - см раздел КР

Отделка рельефных панелей

- бетонные панели Леско-Тилд - 60 мм
- воздушный зазор - 40 мм
- утеплитель ROCKWOOL Фасад Баттс (150x60x м. 0.043 Вт/м К) - 150 мм
- газобетонный блок M200 - 250 мм

Покрытие автостоянки.

- бетонная плита, пожарный проезд, - обратная засылка грунта
- упрочненное покрытие - см раздел благоустройства - 60-500мм
- асфальт гравий фр. 20-40 по уклону - 50-500мм
- толщина 150 мм - гидроизоляция ТехноНИКОЛЬ -
- дренажный слой из гравия фр. 5-10 - 100мм
- дренажная мембрана типа Плантор Гео с зазором гравий фр. 5-10, - 40мм
- утеплитель ПЕНОПЛЭКС - 100мм
- гидроизоляция ТехноНИКОЛЬ -
- выравнивающая стяжка - обратная засылка грунта
- защитная мембрана PLANTER Geo - 30 мм
- утеплитель ПЕНОПЛЭКС - 100 мм
- гидроизоляция ТехноНИКОЛЬ -
- ж/б конструкция стены - 250 мм

Наружная утепленная стена автостоянки.

- обратная засылка грунта
- защитная мембрана PLANTER Geo - 30 мм
- утеплитель ПЕНОПЛЭКС - 100 мм
- гидроизоляция ТехноНИКОЛЬ -
- ж/б конструкция стены - 250 мм

Условные обозначения:
 +1,500 отметка архитектурная
 -1,500 отметка по ж/б конструкциям

Крыльцо

- керамогранитная плитка на клею - 20 мм
- стяжка разуплотня из щебня, раствора М150 Ф35 армированная сеткой 100x100 Вр1 с выровненной поверхностью - 50-70 мм
- утеплитель ПЕНОПЛЭКС - 100 мм
- ж/б покрытие - см раздел КР

Полы автостоянки

- затирка поверхности, упрочненный верхний слой на основе кварца
- бетонный пол В20 с пластифицирующей добавкой разуплотня с выровненной поверхностью - 100-150 мм
- фундаментная плита - защитный слой - бетонная стяжка - класс бетона В20 - 80 мм - см раздел КР
- гидроизоляция ТехноНИКОЛЬ -
- армированная бетонная подложка - класс бетона В20 - 100мм
- раздельный слой -
- пленка полистироловая ТехноНИКОЛЬ - 100мм
- гравийный слой - 100мм

Полы квартир

- ж/б стяжка - 100 мм
- ж/б покрытие - см раздел КР

0.000 = 158.30

1:50				1013-3-AP		
Многофункциональный жилой комплекс по адресу: г. Москва, ул. Маршала Захарова, вл.7						
Имя	Колуч.	Лист	№Лист	Подп.	Дата	Стация
ГИП	Ким	Амидено				Лист
ГАП	Амидено					Листов
Архитектурные решения				П 26		
Разработал	Фомин	Размер 1-1		ООО "Проектное бюро АЛЕКС"		
Проверил	Амидено	М 1:200				
Норм.Контр.	Куликов					



Покрытие кровли Л.К.

- гидроизоляция	-4 мм
Техноласт К	-4 мм
Техноласт П	-4 мм
- выравнивающая ц-песч. стяжка М150	-50 мм
F35 с выровненной поверхностью армированная сеткой 100x100 Вр1	-0-250 мм
- разделительный слой	-
полиэтиленовая пленка ТехноНИКОЛЬ	-
- утеплитель ROCKWOOL Руф Баттс (160 кг/куб. м, 0,038 Вт/м·К)	-150 мм
- пароизоляция ТехноНИКОЛЬ	-
- ж/б перекрытие	-100 мм

Кровля над жилой частью

- гидроизоляция	-4 мм
Техноласт К	-4 мм
Техноласт П	-4 мм
- выравнивающая ц-песч. стяжка М150	-50 мм
F35 с выровненной поверхностью армированная сеткой 100x100 Вр1	-0-250 мм
- разуклонка керамзитобетоном D800	-
- разделительный слой	-
полиэтиленовая пленка ТехноНИКОЛЬ	-
- утеплитель ROCKWOOL Руф Баттс (160 кг/куб. м, 0,038 Вт/м·К)	-200 мм
- пароизоляция ТехноНИКОЛЬ	-
- ж/б покрытие кровли	- см. раздел КР

Парапет

Тонкая фасадная штукатурная система	-10 мм
ROCKWOOL Фасад Баттс (130 кг/куб. м, 0,037 Вт/м·К)	-150 мм
Кирпич КОРПо 1НФ 125/2,0/50 ГОСТ 530-2012	-250 мм
Цементная фасадная штукатурка	-20 мм
Гидроизоляция на 800мм от ур. кровли	-8

Штукатурный фасад

- тонкая фасадная штукатурная система	-10 мм
- утеплитель ROCKWOOL Фасад Баттс (130 кг/куб. м, 0,037 Вт/м·К)	-150 мм
- газобетонный блок М500	-250 мм

Антипарапетный штукатурный фасад (1 эт.)

- антипарапетная фасадная штукатурка по сетке	-10 мм
- утеплитель минераловатный Фасад Баттс (130 кг/куб. м, 0,042 Вт/м·К)	-150 мм
- газобетонный блок D500	-250 мм

Кровля над пристройками 1 и 3 этажа

- противопожарная засылка гравием фракция 10-20	-40 мм
- геотекстиль 100г/кв. м	-
- гидроизоляция	-8 мм
2 слоя техноласт П	-
- выравнивающая ц-песч. стяжка М150	-50 мм
F35 с выровненной поверхностью армированная сеткой 100x100 Вр1	-0-250 мм
- разуклонка керамзитобетоном D800	-
- разделительный слой	-
полиэтиленовая пленка ТехноНИКОЛЬ	-
- утеплитель ROCKWOOL Руф Баттс (160 кг/куб. м, 0,043 Вт/м·К)	-200 мм
- пароизоляция ТехноНИКОЛЬ	-
- ж/б покрытие кровли	- см. раздел КР
- ж/б покрытие кровли	-4,800

Отделка рельефными панелями

- бетонные панели Reskii Thug	-60 мм
- воздушный зазор	-60 мм
- утеплитель ROCKWOOL Фасад Баттс (130 кг/куб. м, 0,042 Вт/м·К)	-150 мм
- газобетонный блок М500	-250 мм

Наружная утепленная стена автостоянки

- обратная засылка грунта	-30 мм
- защитная мембрана PLANTER Geo	-100 мм
- утеплитель ПЕНОПЛЕКС	-8 мм
- гидроизоляция ТехноНИКОЛЬ	-250 мм
- ж/б конструкция стены	-

Наружная неутепленная стена автостоянки

- обратная засылка грунта	-30 мм
- защитная мембрана PLANTER Geo	-100 мм
- гидроизоляция ТехноНИКОЛЬ	-8 мм
- ж/б конструкция стены	-250 мм

Полы автостоянки

- затирка поверхности, упрочненный верхний слой на основе кварца	-
- бетонный пол B25 с пластифицирующей добавкой разуклонка с выровненной поверхностью	-100-150 мм
- фундаментная плита	- см. раздел КР
- защитный слой - бетонная стяжка - класс бетона B20 - 50 мм	-
- гидроизоляция ТехноНИКОЛЬ	-100 мм
- армированная бетонная подготовка - класс бетона B20	-
- разделительный слой	-
- пленка полиэтиленовая ТехноНИКОЛЬ - 100мкр	-
- фрезный гравий	-100 мм

Подполье

- ц-песч. стяжка М150	-100 мм
армированная сеткой 150x150 D5 Вр1	-
полиэтиленовая пленка 100мкр.	-
- засылка песком с последним трамбованием	-1850 (3370) мм
- ж/б перекрытие/фундаментная плита	- см. раздел КР

Полы квартир

- без отделки	-100 мм
- ж/б перекрытие	- см. раздел КР

Условные обозначения:

- ↑+1,500 - отметка архитектурная
- ↑+1,500 - отметка по ж/б конструкциям



0,000 = 158,30

1013-3-AP					
15.06.2015					
Многофункциональный жилой комплекс по адресу: г. Москва, ул. Маршала Захарова, вл. 7					
Архитектурные решения			Стадия	Лист	Листов
			П	27	
Разработал: Фоминов			ООО "Проектное Бюро АПЕКС"		
Проверил: Анисченко			Разрез 2-2		
Норм. Контроль: Куликова			М 1:200		
Формат А1					

Кровля над пристройками 1 и 3 этажа

- противопожарная засыпка гравием фракция 10-20	- 40 мм
- геотекстиль 100г/кв м	-
- гидроизоляция	-
2 слоя техноэласт П	- 8 мм
- выравнивающая ц.песч. стяжка М150 F35 с выровненной поверхностью армированная сеткой 100x100 Вр1	- 50мм
- разуклонка керамзитобетоном D800	- 0-250
- разделительный слой полиэтиленовая пленка ТехноНИКОЛЬ	-
- утеплитель ROCKWOOL Руф Баттс (160кг/куб.м, 0,043 Вт/(м.к))	- 200 мм
- пароизоляция ТехноНИКОЛЬ	-
- ж/б покрытие кровли	- см.раздел КР

Отделка рельефными панелями

-бетонные панели Reckli Thug	-
-воздушный зазор	-60 мм
-утеплитель ROCKWOOL Фасад Баттс (130 кг/м³, 0,042 Вт/(м.к))	-150 мм
-газобетонный блок М500	-250 мм

Покрытие автостоянки. бетонная плитка. пожарный проезд.

- устройство покрытия	- см. раздел благоустройства
- засыпка гравием фр. 20-40 по уклону	- 50-500мм
- геотекстиль 100 г/кв.м	-
- дренажный слой из гравия фр.5-10	- 100мм
- дренажная мембрана типа Плантер Гео с засыпкой гравием фр.5-10	- 40мм
- утеплитель ПЕНОПЛЭКС	- 100мм
- гидроизоляция ТехноНИКОЛЬ	-
- выравнивающая стяжка из ц.песч. раствора М200 F35	- 30мм
- уклон из керамзитобетона D1400	- 0-1400
- ж/б покрытие	- см.раздел КР

Покрытие автостоянки асфальт. пожарный проезд.

- асфальтобетон мелкозернистый	- 40 мм
- асфальтобетон крупнозернистый	- 120 мм
- бетон В15 арм. сеткой 150x150 D6 Вр1	- 150 мм
- полиэтиленовая пленка ТехноНИКОЛЬ	-
- засыпка гравием фр. 20-40 по уклону	- 50-500мм
- геотекстиль 100 г/кв.м	-
- дренажный слой из гравия фр.5-10	- 100мм
- дренажная мембрана типа Плантер Гео с засыпкой гравием фр.5-10	- 40мм
- утеплитель ПЕНОПЛЭКС	- 100мм
- гидроизоляция ТехноНИКОЛЬ	-
- выравнивающая стяжка из ц.песч. раствора М200 F35	- 30мм
- уклон из керамзитобетона D1400	- 0-1400
- ж/б покрытие	- см.раздел КР

Открытая наружная стена автостоянки

-бетонные панели Reckli Thug	-
-воздушный зазор	-60 мм
-утеплитель ROCKWOOL Фасад Баттс (130 кг/м³, 0,042 Вт/(м.к))	-150 мм
-ж/б конструкция стены	-250 мм

Наружная утепленная стена автостоянки

-обратная засыпка грунта	-
-защитная мембрана PLANTER Geo	-30 мм
-утеплитель ПЕНОПЛЭКС	-100 мм
-гидроизоляция ТехноНИКОЛЬ	-
-ж/б конструкция стены	-250 мм

Наружная неутепленная стена автостоянки

-обратная засыпка грунта	-
-защитная мембрана PLANTER Geo	-30 мм
-гидроизоляция ТехноНИКОЛЬ	-
-ж/б конструкция стены	-250 мм

Полы автостоянки

-затирка поверхности, упрочненный верхний слой на основе кварца	-
-бетонный пол В25 с пластифицирующей добавкой	-
разуклонка с выровненной поверхностью	-100-150 мм
-фундаментная плита	- см. раздел КР
-защитный слой - бетонная стяжка - класс бетона В20 - 50 мм	-
-гидроизоляция ТехноНИКОЛЬ	-
-армирующая бетонная подготовка - класс бетона В20	- 100мм
-разделительный слой	-
-пленка полиэтиленовая ТехноНИКОЛЬ - 100мкр	-
-гранитный гравий	- 100мм

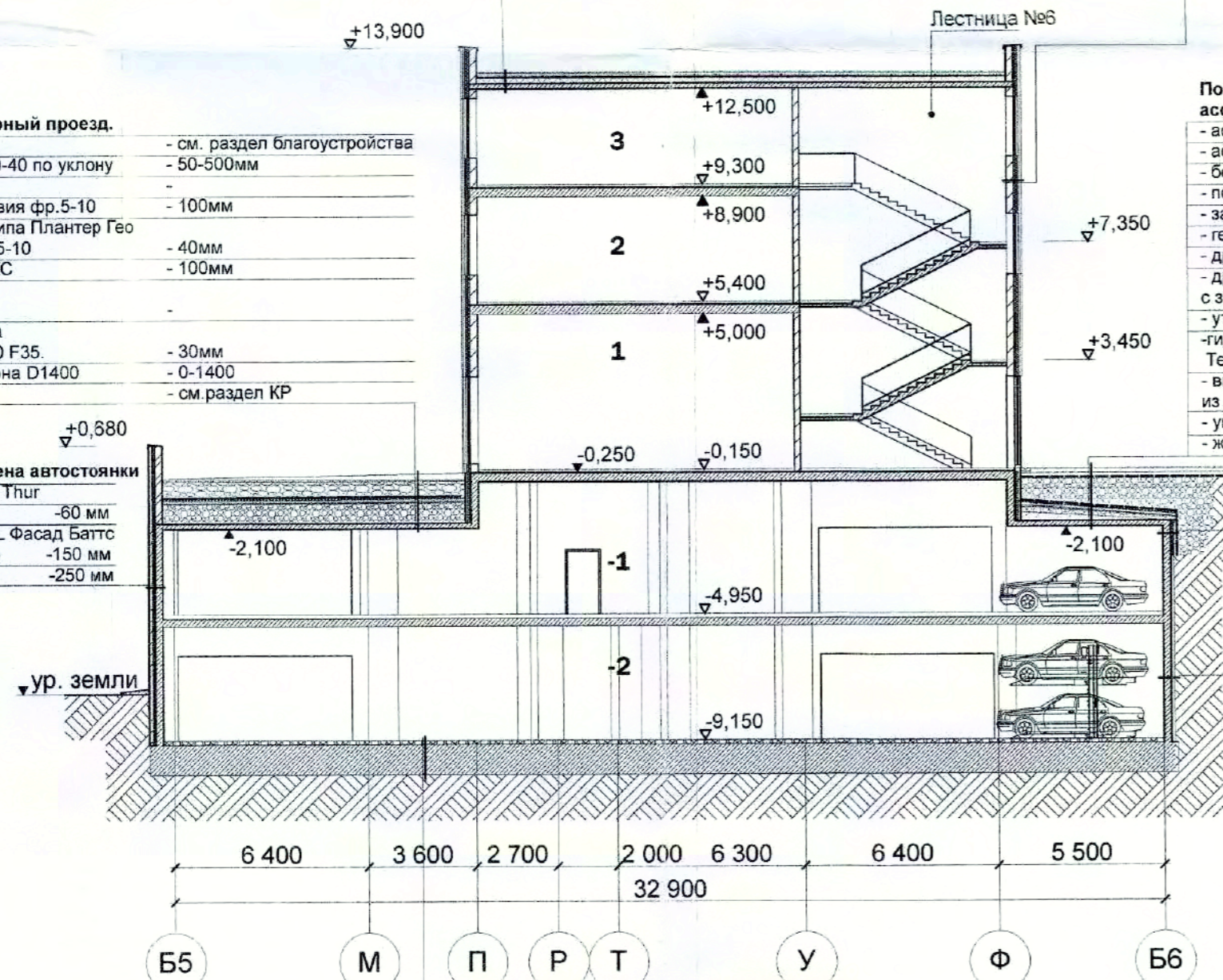

Условные обозначения:
 ▼+1,500 отметка архитектурная
 ▼+1,500 отметка по ж/б конструкциям



0.000 = 158.30

1013-3-AP					
Многофункциональный жилой комплекс по адресу: г.Москва, ул.Маршала Захарова, вл.7					
Изм.	Коп.уч.	Лист	№Док.	Подп.	Дата
ГАП	Ким	29			15.06.2015
ГАП	Анищенко	П			
Разработал	Фомин				
Проверил	Анищенко				
Норм.Контр.	Куликова				
Архитектурные решения			Разрез 4-4		
			М 1:200		
			ООО "Проектное бюро АПЕКС"		



**ПРАВИТЕЛЬСТВО МОСКВЫ
КОМИТЕТ ГОСУДАРСТВЕННОГО СТРОИТЕЛЬНОГО НАДЗОРА
ГОРОДА МОСКВЫ
(МОСГОССТРОЙНАДЗОР)**

ул. Брянская, д. 9. Москва, 121059, телефон: (499) 240-03-12, факс: (499) 240-20-12; e-mail: stroinadzor@mos.ru,
http://www.stroinadzor.mos.ru, ОКПО 40150382, ОГРН 1067746784390, ИНН/КПП 7730544207/773001001

Дело № 31805

экз. № 1

**Общество с ограниченной
ответственностью «ВЕЙСТОУН»**
(наименование застройщика (фамилия, имя, отчество - для граждан,
полное наименование организации – для юридических лиц),
ИНН 7705337630, ОГРН 1027739235556,
почтовый адрес: 109125, Москва, ул. Окская,
д. 1, корп. 2
его почтовый индекс и адрес,
адрес электронной почты)

**РАЗРЕШЕНИЕ
на строительство**

Дата « 30 » июля 2015 г.

N 77-172000-011401-2015

Комитет государственного строительного надзора города Москвы

(наименование уполномоченного федерального органа исполнительной власти или органа исполнительной власти субъекта Российской Федерации,

или органа местного самоуправления, осуществляющих выдачу разрешения на строительство.
Государственная корпорация по атомной энергии "Росатом")

в соответствии со статьей 51 Градостроительного кодекса Российской Федерации,
разрешает:

1.	Строительство объекта капитального строительства	V
	Реконструкцию объекта капитального строительства	
	Работы по сохранению объекта культурного наследия, затрагивающие конструктивные и другие характеристики надежности и безопасности такого объекта	
	Строительство линейного объекта (объекта капитального строительства, входящего в состав линейного объекта) Реконструкцию линейного объекта (объекта капитального строительства, входящего в состав линейного объекта)	
2.	Наименование объекта капитального строительства (этапа) в соответствии с проектной документацией	Многфункциональный жилой комплекс
	Наименование организации, выдавшей положительное заключение экспертизы проектной документации, и в случаях, предусмотренных законодательством Российской Федерации, реквизиты приказа об утверждении положительного заключения государственной экологической экспертизы	Государственное автономное учреждение города Москвы «Московская государственная экспертиза» (МОСГОСЭКСПЕРТИЗА)
3.	Регистрационный номер и дата выдачи положительного заключения экспертизы проектной документации и в случаях, предусмотренных законодательством Российской Федерации, реквизиты приказа об утверждении положительного заключения государственной экологической экспертизы	4-1-1-0064-15 от 14.07.2015
	Кадастровый номер земельного участка (земельных участков), в пределах которого (которых) расположен или планируется расположение объекта капитального строительства	77:05:0011001:43

	Номер кадастрового квартала (кадастровых кварталов), в пределах которого (которых) расположен или планируется расположение объекта капитального строительства			
	Кадастровый номер реконструируемого объекта капитального строительства			
3.1.	Сведения о градостроительном плане земельного участка		RU77-172000-008312, выдан Москомархитектурой	
3.2.	Сведения о проекте планировки и проекте межевания территории			
3.3.	Сведения о проектной документации объекта капитального строительства, планируемого к строительству, реконструкции, проведению работ сохранения объекта культурного наследия, при которых затрагиваются конструктивные и другие характеристики надежности и безопасности объекта		Шифр 1013-6.1 от 2015 г., разработана ООО «Проектное бюро АПЕКС»	
4.	Краткие проектные характеристики для строительства, реконструкции объекта капитального строительства, объекта культурного наследия, если при проведении работ по сохранению объекта культурного наследия затрагиваются конструктивные и другие характеристики надежности и безопасности такого объекта:			
	Наименование объекта капитального строительства, входящего в состав имущественного комплекса, в соответствии с проектной документацией:			
	Общая площадь (кв. м):	78204,0	Площадь участка (кв. м):	17000
	Объем (куб. м):	283610,0	в том числе подземной части (куб. м):	70275,0
	Количество этажей (шт.):	1-3-22+2подземных этажа	Высота (м):	75,0
	Количество подземных этажей (шт.):	2	Вместимость:	
	Площадь застройки (кв. м):	4474,0		
	Иные показатели:	Количество мест хранения автомобилей (м/мест): 650 Площадь нежилых помещений общая (кв.м.): 4000,0		
5.	Адрес (местоположение) объекта:		Москва, ЮАО, район Орехово-Борисово Северное, улица Маршала Захарова, вл. 7	
6.	Краткие проектные характеристики линейного объекта:			
	Категория: (класс)			
	Протяженность:			
	Мощность (пропускная способность, грузооборот, интенсивность движения):			
	Тип (КЛ, ВЛ, КВЛ), уровень напряжения линий электропередачи			
	Перечень конструктивных элементов, оказывающих влияние на безопасность:			
	Иные показатели:			

Срок действия настоящего разрешения – до «30» июня 2018

в соответствии с проектной документацией (проект организации строительства)

Заместитель председателя

(должность уполномоченного лица органа, осуществляющего выдачу разрешения на строительство)



(подпись)

Пирогов А.Б.

(расшифровка подписи)

« 30 » июля 20 15 г.

М.П.

Действие настоящего разрешения

продлено - до «__» _____ 20__ г.

(должность уполномоченного лица органа, осуществляющего выдачу разрешения на строительство)

(подпись)

(расшифровка подписи)

«__» _____ 20__ г.

М.П.

РС № 0022221

Прошито, пронумеровано и скреплено
печатью на 2138 листах

Кадастровый инженер

С.А. Статкевич Д. А.

