

ТЕХНИЧЕСКИЙ ПЛАН ЗДАНИЯ

(вид объекта недвижимости, в отношении которого подготовлен технический план, в родительном падеже)

Общие сведения о кадастровых работах

1. Технический план подготовлен в результате выполнения кадастровых работ в связи с:
созданием многоквартирного дома, расположенного по адресу: Российская Федерация, г. Москва, ЮАО, район Орехово-Борисово Северное, ул. Маршала Захарова, вл.7 и 1251 помещений в нем, в том числе 735 жилых, 77 нежилых помещений и 439 машино-мест

2. Сведения о заказчике кадастровых работ
Общество с ограниченной ответственность "Вейстоун" (ОГРН: 1027739235556, ИНН: 7705337630)

3. Сведения о кадастровом инженерере

Фамилия, имя, отчество (при наличии отчества) Статкевич Дарья Алексеевна

Страховой номер индивидуального лицевого счета 148-922-442-90

№ регистрации в государственном реестре лиц, осуществляющих кадастровую деятельность 30096

Контактный телефон сот.: +79853613007

Почтовый адрес и адрес электронной почты, по которым осуществляется связь с кадастровым инженером
Московская область, г.Люберцы, проспект Гагарина, д.24, корп.2, кв.177 zheleznyakovada@pik.ru

Наименование саморегулируемой организации кадастровых инженеров, членом которой является кадастровый инженер А СРО "Кадастровые инженеры"

Сокращенное наименование юридического лица, если кадастровый инженер является работником юридического лица "Группа Компаний ПИК" (123242, Москва г., Баррикадная ул., д.19, стр.1)

№ и дата заключения договора на выполнение кадастровых работ № МЗ/02 от 1 июня 2012 г.

Дата подготовки технического плана (число, месяц, год) 10 августа 2017 г.

Исходные данные

1. Перечень документов, использованных при подготовке технического плана

№ п/п	Наименование документа	Реквизиты документа
1	2	3
1	Проектная документация	№ 1013-3-АР, 2015г, выдан ООО "Проектное бюро "АПЕКС"
2	Разрешение на строительство	№ 77-172000-011401-2015, от 30 июля 2015 г., выдан Министерство строительного комплекса МО
3	Поэтажные планы	№ б/н, выдан Кадастровый инженер
4	Экспликация	№ б/н, выдан Кадастровый инженер
5	Внемасштабный чертеж	№ б/н, выдан Кадастровый инженер
6	Кадастровый план территории	№ 77/ИСХ/17-1704187, от 8 июля 2017 г., выдан Филиал ФГБУ "ФКП Росреестра" по Москве

2. Сведения о геодезической основе, использованной при подготовке технического плана

Система координат Московская

№ п/п	Название пункта и тип знака геодезической сети	Класс геодезической сети	Координаты, м		Сведения о состоянии на —		
			X	Y	наружного знака пункта	центра знака	марки
1	2	3	4	5	6	7	8
1	Мосгоргеотрест марка на крыше	1 класс	12 629,33	4 760,66			
2	Западная марка на крыше		-3 604,40	-5 740,86			
3	Южное Бутово марка на крыше		-15 801,34	1 594,16			

3. Сведения о средствах измерений

№ п/п	Наименование прибора (инструмента, аппаратуры)	Сведения об утверждении типа измерений	Реквизиты свидетельства о поверке прибора (инструмента, аппаратуры)
1	2	3	4
1	Leica GS08plus	Номер: 1853709Срок действия: 07.03.2018г.	0108355

4. Сведения об объекте (объектах) недвижимости, из которого (которых) был образован объект недвижимости

№ п/п	Кадастровый номер
1	2
—	—

5. Сведения о помещениях, машино-местах, расположенных в здании, сооружении

5.1. Сведения о помещениях, расположенных в здании, сооружении

№ п/п	Кадастровый номер
1	2
—	—

5.2. Сведения о машино-местах, расположенных в здании, сооружении

№ п/п	Кадастровый номер
1	2
—	—

6. Сведения об объектах недвижимости, входящих в состав единого недвижимого комплекса

№ п/п	Вид объекта недвижимости, входящего в состав единого недвижимого комплекса	Кадастровый номер
1	2	3
—	—	—

Сведения о выполненных измерениях и расчетах

1. Метод определения координат характерных точек контура объекта недвижимости, части (частей) объекта недвижимости

Номер контура	Номера характерных точек контура	Метод определения координат
1	2	3
—	1	Геодезический метод
	2	
	3	
	4	
	5	
	6	
	7	
	8	
	9	
	10	
	11	
	12	
	13	
	14	
	15	
	16	
	17	
	18	
	19	
	20	
	21	
	22	
	23	
	24	
	25	
	26	
	27	
	28	
	29	
	30	
	31	
	32	
	33	
	34	
	35	
	36	
	37	
	38	
	39	
	40	
	41	
	42	
	43	
	44	
	45	
	46	
	47	
	48	
	49	

1	2	3
	50	
	51	
	52	
	53	
	54	
	55	
	56	
	57	
	58	
	59	
	60	
	61	
	62	
	63	
	64	
	65	
	66	
	67	
	68	
	69	
	70	
	71	
	72	
	73	
	74	
	75	
	76	
	77	
—	78	Геодезический метод
	79	
	80	
	81	
	82	
	83	
	84	
	85	
	86	
	87	
	88	
	89	
	90	
	91	
	92	
	93	
	94	
	95	
	96	
	97	
	98	
	99	
	100	
	101	
	102	
	103	
	104	
	105	
	106	

1	2	3
—	107	Геодезический метод
	108	
	109	
	110	
	111	
	112	
	113	
	114	
	115	
	116	
	117	
118		
119		

2. Точность определения координат характерных точек контура объекта недвижимости

Номер контура	Номера характерных точек контура	Формулы, примененные для расчета средней квадратической погрешности определения координат характерных точек контура (M _t), м
---------------	----------------------------------	--

1	2	3
—	1	$\sqrt{(m_0^2 + m_1^2)} = 0,10$
	2	
	3	
	4	
	5	
	6	
	7	
	8	
	9	
	10	
	11	
	12	
	13	
	14	
	15	
	16	
	17	
	18	
	19	
	20	
	21	
	22	
	23	
	24	
	25	
	26	
	27	
	28	
	29	
	30	
	31	
	32	
	33	
	34	
	35	
	36	
	37	

1	2	3
	38	
	39	
	40	
	41	
	42	
	43	
	44	
	45	
	46	
	47	
	48	
	49	
	50	
	51	
	52	
	53	
	54	
	55	
	56	
	57	
	58	
	59	
	60	
	61	
	62	
	63	
	64	
	65	
—	66	$\sqrt{(m_0^2 + m_1^2)} = 0,10$
	67	
	68	
	69	
	70	
	71	
	72	
	73	
	74	
	75	
	76	
	77	
	78	
	79	
	80	
	81	
	82	
	83	
	84	
	85	
	86	
	87	
	88	
	89	
	90	
	91	
	92	
	93	
	94	

1	2	3
—	95	$\sqrt{(m_0^2 + m_1^2)} = 0,10$
	96	
	97	
	98	
	99	
	100	
	101	
	102	
	103	
	104	
	105	
	106	
	107	
	108	
	109	
	110	
	111	
	112	
	113	
114		
115		
116		
117		
118		
119		

3. Точность определения координат характерных точек контура части (частей) объекта недвижимости

Номер контура	Номера характерных точек контура	Учетный номер или обозначение части	Формулы, примененные для расчета средней квадратической погрешности определения координат характерных точек контура (M _t), м
1	2	3	4
—	—	—	—

Описание местоположения объекта недвижимости								
1. Описание местоположения здания, сооружения, объекта незавершенного строительства на земельном участке								
1.1. Сведения о характерных точках контура объекта недвижимости								
Зона №								
Номер контура	Номера характерных точек контура	Координаты, м		R, м	Средняя квадратическая погрешность определения координат характерных точек контура (Mt), м	Тип контура	Глубина, высота, м	
		X	Y				H	H
1	2	3	4	5	6	7	8	9
—	1	-4 852,55	13 086,23	—	0,10	Наземный	—	—
	2	-4 966,34	13 175,60	—				
	3	-4 966,13	13 175,87	—				
	4	-4 989,71	13 194,40	—				
	5	-4 998,36	13 183,39	—				
	6	-4 990,81	13 171,66	—				
	7	-4 977,80	13 161,45	—				
	8	-4 980,42	13 158,12	—				
	9	-4 972,19	13 151,66	—				
	10	-4 971,83	13 152,13	—				
	11	-4 914,54	13 107,13	—				
	12	-4 914,69	13 106,93	—				
	13	-4 880,93	13 080,42	—				
	14	-4 879,12	13 082,74	—				
	15	-4 874,18	13 078,85	—				
	16	-4 892,24	13 055,84	—				
	17	-4 892,71	13 056,21	—				
	18	-4 899,80	13 047,19	—				
	19	-4 883,21	13 034,16	—				
	20	-4 862,04	13 061,10	—				
	21	-4 866,01	13 064,21	—				
	22	-4 854,12	13 079,35	—				
	23	-4 856,49	13 081,21	—				
—	1	-4 852,55	13 086,23	—	0,10	Наземный	—	—
	24	-4 853,23	13 079,46	—				
	25	-4 858,09	13 082,63	—				
	26	-4 857,73	13 083,08	—				
	27	-4 863,29	13 086,71	—				
	28	-4 862,95	13 087,15	—				
	29	-4 868,40	13 090,71	—				
	30	-4 868,07	13 091,13	—				
	31	-4 873,40	13 094,62	—				
	32	-4 873,09	13 095,00	—				
	33	-4 878,68	13 098,64	—				
	34	-4 878,30	13 099,12	—				
	35	-4 884,04	13 102,86	—				
	36	-4 883,77	13 103,20	—				
	37	-4 887,46	13 105,60	—				
	38	-4 887,25	13 105,92	—				
	39	-4 891,12	13 108,42	—				
	40	-4 890,73	13 108,92	—				
	41	-4 896,53	13 112,69	—				
	42	-4 896,17	13 113,14	—				

1	2	3	4	5	6	7	8	9
	43	-4 901,42	13 116,57	—			—	—
	44	-4 901,03	13 117,06	—			—	—
	45	-4 904,17	13 119,12	—			—	—
	46	-4 904,01	13 119,33	—			—	—
	47	-4 911,93	13 125,56	—			—	—
	48	-4 916,03	13 128,05	—			—	—
	49	-4 919,01	13 131,11	—			—	—
	50	-4 924,43	13 134,65	—			—	—
	51	-4 926,72	13 137,21	—			—	—
	52	-4 932,44	13 140,95	—			—	—
	53	-4 934,67	13 143,45	—			—	—
	54	-4 940,24	13 147,10	—			—	—
	55	-4 942,44	13 149,55	—			—	—
	56	-4 947,91	13 153,13	—			—	—
	57	-4 949,84	13 155,37	—			—	—
	58	-4 955,13	13 158,82	—			—	—
	59	-4 957,35	13 161,24	—			—	—
	60	-4 962,70	13 164,75	—			—	—
	61	-4 964,85	13 167,15	—			—	—
	62	-4 970,43	13 170,81	—			—	—
	63	-4 979,93	13 158,75	—			—	—
	64	-4 977,39	13 156,01	—			—	—
	65	-4 971,88	13 152,40	—			—	—
	66	-4 969,79	13 150,07	—			—	—
	67	-4 964,03	13 146,22	—			—	—
	68	-4 961,69	13 143,61	—			—	—
	69	-4 955,83	13 139,77	—			—	—
	70	-4 953,36	13 137,00	—			—	—
—	71	-4 947,16	13 132,95	—	0,10	Надземный	—	—
	72	-4 944,88	13 130,40	—			—	—
	73	-4 939,15	13 126,66	—			—	—
	74	-4 937,05	13 124,23	—			—	—
	75	-4 931,18	13 120,39	—			—	—
	76	-4 929,14	13 118,02	—			—	—
	77	-4 923,09	13 113,98	—			—	—
	78	-4 923,45	13 113,53	—			—	—
	79	-4 914,26	13 106,29	—			—	—
	80	-4 914,03	13 106,58	—			—	—
	81	-4 911,87	13 105,15	—			—	—
	82	-4 912,26	13 104,66	—			—	—
	83	-4 906,25	13 100,74	—			—	—
	84	-4 906,61	13 100,29	—			—	—
	85	-4 901,07	13 096,67	—			—	—
	86	-4 901,52	13 096,09	—			—	—
	87	-4 894,60	13 091,57	—			—	—
	88	-4 894,95	13 091,13	—			—	—
	89	-4 889,58	13 087,62	—			—	—
	90	-4 889,98	13 087,10	—			—	—
	91	-4 883,77	13 083,05	—			—	—
	92	-4 884,12	13 082,60	—			—	—
	93	-4 880,67	13 080,34	—			—	—
	94	-4 878,86	13 082,64	—			—	—
	95	-4 874,13	13 078,92	—			—	—
	96	-4 899,37	13 046,85	—			—	—
	97	-4 886,81	13 036,97	—			—	—
	98	-4 864,31	13 065,55	—			—	—
	99	-4 864,53	13 065,72	—			—	—

1	2	3	4	5	6	7	8	9
—	100	-4 862,87	13 067,82	—	0,10	Надземный	—	—
	101	-4 862,74	13 067,72	—			—	—
	102	-4 858,50	13 073,09	—			—	—
	103	-4 858,34	13 072,97	—			—	—
	24	-4 853,23	13 079,46	—			—	—

Вырез 2 из 2

—	104	-4 854,13	13 078,32	—	0,10	Подземный	—	—
	105	-4 860,98	13 083,74	—			—	—
	106	-4 849,94	13 097,69	—			—	—
	107	-4 867,41	13 111,51	—			—	—
	108	-4 871,07	13 106,90	—			—	—
	109	-5 010,02	13 216,93	—			—	—
	110	-5 024,02	13 199,25	—			—	—
	111	-5 004,43	13 176,41	—			—	—
	112	-4 997,76	13 168,20	—			—	—
	113	-4 969,78	13 134,98	—			—	—
	114	-4 920,82	13 096,21	—			—	—
	115	-4 929,45	13 085,31	—			—	—
	116	-4 908,16	13 057,38	—			—	—
	117	-4 897,63	13 049,05	—			—	—
	118	-4 899,91	13 046,17	—			—	—
119	-4 887,42	13 036,27	—	—	—			
104	-4 854,13	13 078,32	—	—	—			

1.2. Сведения о предельных глубине и высоте конструктивных элементов объекта недвижимости

Предельная глубина конструктивных элементов объекта недвижимости, м —

Предельная высота конструктивных элементов объекта недвижимости, м —

1.3. Сведения о характерных точках пересечения контура объекта недвижимости с контуром (контурами) иных зданий, сооружений, объектов незавершенного строительства

Зона № —

Номер контура	Номера характерных точек контура	Координаты, м		Средняя квадратическая погрешность определения координат характерных точек контура (Mt), м	Тип контура	Глубина, высота, м		Кадастровый номер
		X	Y			Н	Н	
1	2	3	4	5	6	7	8	9
—	—	—	—	—	—	—	—	—

2. Описание местоположения машино-места

Обозначение машино-места (номер) —

2.1. Сведения о расстояниях

2.1.1. Сведения о расстояниях от специальных меток до характерных точек границ машино-места

№ п/п специальной метки	№ п/п характерной точки границы машино-места	Расстояние, м
1	2	3
—	—	—

2.1.2. Сведения о расстояниях между характерными точками границ машино-места

№ п/п характерной точки границы машино-места	№ п/п характерной точки границы машино-места	Расстояние, м
1	2	3
—	—	—

2.2. Сведения о координатах специальных меток

№ п/п специальной метки	Координаты, м		Средняя квадратическая погрешность определения координат характерных точек (Mt), м
	X	Y	
1	2	3	4
—	—	—	—

1	2	3	4
—	—	—	—
2.3. Сведения о характерных точках границ помещения, в котором расположено машино-место			
Номера характерных точек границ помещения	Координаты, м		Средняя квадратическая погрешность определения координат характерных точек (Mt), м
	X	Y	
1	2	3	4
—	—	—	—
Характеристики объекта недвижимости			
№ п/п	Наименование характеристики	Значение характеристики	
1	2	3	
1	Вид объекта недвижимости	Здание	
2	Кадастровый номер объекта недвижимости	—	
3	Ранее присвоенный государственный учетный номер объекта недвижимости (кадастровый, инвентарный или условный номер)	—	
	Кадастровый номер исходного объекта недвижимости	—	
4	Кадастровый номер земельного участка (земельных участков), в пределах которого (которых) расположен объект недвижимости	77:05:0011001:43	
5	Номер кадастрового квартала (кадастровых кварталов), в пределах которого (которых) расположен объект недвижимости	77:05:0011001	
6	Кадастровый номер иного объекта (объектов) недвижимости, в пределах (в состав) которого (которых) расположен объект недвижимости	—	
	Номер, тип этажа (этажей), на котором (которых) расположено помещение	—	
	Номер, тип этажа, на котором расположено машино-место	—	
	Обозначение (номер) помещения, машино-места на поэтажном плане	—	
7	Адрес объекта недвижимости	Российская Федерация, Москва, ЮАО, район Орехово-Борисово Северное, ул. Маршала Захарова, вл.7	
	Дата последнего обновления записи в государственном адресном реестре	—	
	Местоположение объекта недвижимости	—	
	Дополнение местоположения объекта недвижимости	—	
8	Назначение объекта недвижимости	Многоквартирный дом	
	Проектируемое назначение объекта незавершенного строительства	—	
9	Наименование объекта недвижимости	Многофункциональный жилой комплекс	
10	Количество этажей объекта недвижимости	3-24	
	в том числе подземных	2	
11	Материал наружных стен здания	Смешанные	
12	Год ввода объекта недвижимости в эксплуатацию по завершении его строительства	—	
	Год завершения строительства объекта недвижимости	2017	
13	Площадь объекта недвижимости (P), м ²	78 211,8	

1	2	3
14	Вид (виды) разрешенного использования объекта недвижимости	—
15	Основная характеристика сооружения и ее значение	—
	Основная характеристика объекта незавершенного строительства и ее проектируемое значение	—
16	Степень готовности объекта незавершенного строительства, %	—

Характеристики помещений, машино-мест в здании, сооружении

№ п/п	Наименование характеристики	Значение характеристики
1	2	3
1	Кадастровый номер либо ранее присвоенный государственный учетный номер помещения, машино-места (кадастровый, инвентарный или условный номер)	—
	Кадастровый номер исходного объекта недвижимости (объектов недвижимости)	—
2	Номер, тип этажа (этажей), на котором (которых) расположено помещение, машино-место	2 Этаж
3	Обозначение (номер) помещения, машино-места на поэтажном плане	1
4	Адрес помещения, машино-места	Российская Федерация, Москва, ЮАО, район Орехово-Борисово Северное, ул. Маршала Захарова, вл.7, кв.1
	Местоположение помещения, машино-места	—
	Дополнение местоположения помещения, машино-места	—
5	Назначение помещения	Жилое помещение - квартира
6	Вид (виды) разрешенного использования	—
7	Площадь помещения (Р), м ²	90,8
8	Наименование помещения	—
1	2	3
1	Кадастровый номер либо ранее присвоенный государственный учетный номер помещения, машино-места (кадастровый, инвентарный или условный номер)	—
	Кадастровый номер исходного объекта недвижимости (объектов недвижимости)	—
2	Номер, тип этажа (этажей), на котором (которых) расположено помещение, машино-место	2 Этаж
3	Обозначение (номер) помещения, машино-места на поэтажном плане	2
4	Адрес помещения, машино-места	Российская Федерация, Москва, ЮАО, район Орехово-Борисово Северное, ул. Маршала Захарова, вл.7, кв. 2
	Местоположение помещения, машино-места	—
	Дополнение местоположения помещения, машино-места	—
5	Назначение помещения	Жилое помещение - квартира
6	Вид (виды) разрешенного использования	—
7	Площадь помещения (Р), м ²	57,5
8	Наименование помещения	—

1	2	3
1	Кадастровый номер либо ранее присвоенный государственный учетный номер помещения, машино-места (кадастровый, инвентарный или условный номер)	—
	Кадастровый номер исходного объекта недвижимости (объектов недвижимости)	—
2	Номер, тип этажа (этажей), на котором (которых) расположено помещение, машино-место	2 Этаж
3	Обозначение (номер) помещения, машино-места на поэтажном плане	3
4	Адрес помещения, машино-места	Российская Федерация, Москва, ЮАО, район Орехово-Борисово Северное, ул. Маршала Захарова, вл.7, кв. 3
	Местоположение помещения, машино-места	—
	Дополнение местоположения помещения, машино-места	—
5	Назначение помещения	Жилое помещение - квартира
6	Вид (виды) разрешенного использования	—
7	Площадь помещения (Р), м ²	25,5
8	Наименование помещения	—
1	2	3
1	Кадастровый номер либо ранее присвоенный государственный учетный номер помещения, машино-места (кадастровый, инвентарный или условный номер)	—
	Кадастровый номер исходного объекта недвижимости (объектов недвижимости)	—
2	Номер, тип этажа (этажей), на котором (которых) расположено помещение, машино-место	2 Этаж
3	Обозначение (номер) помещения, машино-места на поэтажном плане	4
4	Адрес помещения, машино-места	Российская Федерация, Москва, ЮАО, район Орехово-Борисово Северное, ул. Маршала Захарова, вл.7, кв. 4
	Местоположение помещения, машино-места	—
	Дополнение местоположения помещения, машино-места	—
5	Назначение помещения	Жилое помещение - квартира
6	Вид (виды) разрешенного использования	—
7	Площадь помещения (Р), м ²	47,0
8	Наименование помещения	—
1	2	3
1	Кадастровый номер либо ранее присвоенный государственный учетный номер помещения, машино-места (кадастровый, инвентарный или условный номер)	—
	Кадастровый номер исходного объекта недвижимости (объектов недвижимости)	—
2	Номер, тип этажа (этажей), на котором (которых) расположено помещение, машино-место	2 Этаж
3	Обозначение (номер) помещения, машино-места на поэтажном плане	5

1	2	3
4	Адрес помещения, машино-места	Российская Федерация, Москва, ЮАО, район Орехово-Борисово Северное, ул. Маршала Захарова, вл.7, кв. 5
	Местоположение помещения, машино-места	—
	Дополнение местоположения помещения, машино-места	—
5	Назначение помещения	Жилое помещение - квартира
6	Вид (виды) разрешенного использования	—
7	Площадь помещения (Р), м ²	95,4
8	Наименование помещения	—
1	2	3
1	Кадастровый номер либо ранее присвоенный государственный учетный номер помещения, машино-места (кадастровый, инвентарный или условный номер)	—
	Кадастровый номер исходного объекта недвижимости (объектов недвижимости)	—
2	Номер, тип этажа (этажей), на котором (которых) расположено помещение, машино-место	3 Этаж
3	Обозначение (номер) помещения, машино-места на поэтажном плане	6
4	Адрес помещения, машино-места	Российская Федерация, Москва, ЮАО, район Орехово-Борисово Северное, ул. Маршала Захарова, вл.7, кв. 6
	Местоположение помещения, машино-места	—
	Дополнение местоположения помещения, машино-места	—
5	Назначение помещения	Жилое помещение - квартира
6	Вид (виды) разрешенного использования	—
7	Площадь помещения (Р), м ²	90,9
8	Наименование помещения	—
1	2	3
1	Кадастровый номер либо ранее присвоенный государственный учетный номер помещения, машино-места (кадастровый, инвентарный или условный номер)	—
	Кадастровый номер исходного объекта недвижимости (объектов недвижимости)	—
2	Номер, тип этажа (этажей), на котором (которых) расположено помещение, машино-место	3 Этаж
3	Обозначение (номер) помещения, машино-места на поэтажном плане	7
4	Адрес помещения, машино-места	Российская Федерация, Москва, ЮАО, район Орехово-Борисово Северное, ул. Маршала Захарова, вл.7, кв. 7
	Местоположение помещения, машино-места	—
	Дополнение местоположения помещения, машино-места	—
5	Назначение помещения	Жилое помещение - квартира
6	Вид (виды) разрешенного использования	—
7	Площадь помещения (Р), м ²	57,5
8	Наименование помещения	—
1	2	3

1	2	3
1	Кадастровый номер либо ранее присвоенный государственный учетный номер помещения, машино-места (кадастровый, инвентарный или условный номер)	—
	Кадастровый номер исходного объекта недвижимости (объектов недвижимости)	—
2	Номер, тип этажа (этажей), на котором (которых) расположено помещение, машино-место	3 Этаж
3	Обозначение (номер) помещения, машино-места на поэтажном плане	8
4	Адрес помещения, машино-места	Российская Федерация, Москва, ЮАО, район Орехово-Борисово Северное, ул. Маршала Захарова, вл.7, кв. 8
	Местоположение помещения, машино-места	—
	Дополнение местоположения помещения, машино-места	—
5	Назначение помещения	Жилое помещение - квартира
6	Вид (виды) разрешенного использования	—
7	Площадь помещения (P), м ²	25,5
8	Наименование помещения	—
1	2	3
1	Кадастровый номер либо ранее присвоенный государственный учетный номер помещения, машино-места (кадастровый, инвентарный или условный номер)	—
	Кадастровый номер исходного объекта недвижимости (объектов недвижимости)	—
2	Номер, тип этажа (этажей), на котором (которых) расположено помещение, машино-место	3 Этаж
3	Обозначение (номер) помещения, машино-места на поэтажном плане	9
4	Адрес помещения, машино-места	Российская Федерация, Москва, ЮАО, район Орехово-Борисово Северное, ул. Маршала Захарова, вл.7, кв. 9
	Местоположение помещения, машино-места	—
	Дополнение местоположения помещения, машино-места	—
5	Назначение помещения	Жилое помещение - квартира
6	Вид (виды) разрешенного использования	—
7	Площадь помещения (P), м ²	47,0
8	Наименование помещения	—
1	2	3
1	Кадастровый номер либо ранее присвоенный государственный учетный номер помещения, машино-места (кадастровый, инвентарный или условный номер)	—
	Кадастровый номер исходного объекта недвижимости (объектов недвижимости)	—
2	Номер, тип этажа (этажей), на котором (которых) расположено помещение, машино-место	3 Этаж
3	Обозначение (номер) помещения, машино-места на поэтажном плане	10

1	2	3
4	Адрес помещения, машино-места	Российская Федерация, Москва, ЮАО, район Орехово-Борисово Северное, ул. Маршала Захарова, вл.7,кв. 10
	Местоположение помещения, машино-места	—
	Дополнение местоположения помещения, машино-места	—
5	Назначение помещения	Жилое помещение - квартира
6	Вид (виды) разрешенного использования	—
7	Площадь помещения (Р), м ²	95,2
8	Наименование помещения	—
1	2	3
1	Кадастровый номер либо ранее присвоенный государственный учетный номер помещения, машино-места (кадастровый, инвентарный или условный номер)	—
	Кадастровый номер исходного объекта недвижимости (объектов недвижимости)	—
2	Номер, тип этажа (этажей), на котором (которых) расположено помещение, машино-место	4 Этаж
3	Обозначение (номер) помещения, машино-места на поэтажном плане	11
4	Адрес помещения, машино-места	Российская Федерация, Москва, ЮАО, район Орехово-Борисово Северное, ул. Маршала Захарова, вл.7,кв. 11
	Местоположение помещения, машино-места	—
	Дополнение местоположения помещения, машино-места	—
5	Назначение помещения	Жилое помещение - квартира
6	Вид (виды) разрешенного использования	—
7	Площадь помещения (Р), м ²	91,0
8	Наименование помещения	—
1	2	3
1	Кадастровый номер либо ранее присвоенный государственный учетный номер помещения, машино-места (кадастровый, инвентарный или условный номер)	—
	Кадастровый номер исходного объекта недвижимости (объектов недвижимости)	—
2	Номер, тип этажа (этажей), на котором (которых) расположено помещение, машино-место	4 Этаж
3	Обозначение (номер) помещения, машино-места на поэтажном плане	12
4	Адрес помещения, машино-места	Российская Федерация, Москва, ЮАО, район Орехово-Борисово Северное, ул. Маршала Захарова, вл.7,кв. 12
	Местоположение помещения, машино-места	—
	Дополнение местоположения помещения, машино-места	—
5	Назначение помещения	Жилое помещение - квартира
6	Вид (виды) разрешенного использования	—
7	Площадь помещения (Р), м ²	57,5
8	Наименование помещения	—
1	2	3

1	2	3
1	Кадастровый номер либо ранее присвоенный государственный учетный номер помещения, машино-места (кадастровый, инвентарный или условный номер)	—
	Кадастровый номер исходного объекта недвижимости (объектов недвижимости)	—
2	Номер, тип этажа (этажей), на котором (которых) расположено помещение, машино-место	4 Этаж
3	Обозначение (номер) помещения, машино-места на поэтажном плане	13
4	Адрес помещения, машино-места	Российская Федерация, Москва, ЮАО, район Орехово-Борисово Северное, ул. Маршала Захарова, вл.7, кв. 13
	Местоположение помещения, машино-места	—
	Дополнение местоположения помещения, машино-места	—
5	Назначение помещения	Жилое помещение - квартира
6	Вид (виды) разрешенного использования	—
7	Площадь помещения (P), м ²	25,4
8	Наименование помещения	—
1	2	3
1	Кадастровый номер либо ранее присвоенный государственный учетный номер помещения, машино-места (кадастровый, инвентарный или условный номер)	—
	Кадастровый номер исходного объекта недвижимости (объектов недвижимости)	—
2	Номер, тип этажа (этажей), на котором (которых) расположено помещение, машино-место	4 Этаж
3	Обозначение (номер) помещения, машино-места на поэтажном плане	14
4	Адрес помещения, машино-места	Российская Федерация, Москва, ЮАО, район Орехово-Борисово Северное, ул. Маршала Захарова, вл.7, кв. 14
	Местоположение помещения, машино-места	—
	Дополнение местоположения помещения, машино-места	—
5	Назначение помещения	Жилое помещение - квартира
6	Вид (виды) разрешенного использования	—
7	Площадь помещения (P), м ²	47,0
8	Наименование помещения	—
1	2	3
1	Кадастровый номер либо ранее присвоенный государственный учетный номер помещения, машино-места (кадастровый, инвентарный или условный номер)	—
	Кадастровый номер исходного объекта недвижимости (объектов недвижимости)	—
2	Номер, тип этажа (этажей), на котором (которых) расположено помещение, машино-место	4 Этаж
3	Обозначение (номер) помещения, машино-места на поэтажном плане	15

1	2	3
4	Адрес помещения, машино-места	Российская Федерация, Москва, ЮАО, район Орехово-Борисово Северное, ул. Маршала Захарова, вл.7, кв. 15
	Местоположение помещения, машино-места	—
	Дополнение местоположения помещения, машино-места	—
5	Назначение помещения	Жилое помещение - квартира
6	Вид (виды) разрешенного использования	—
7	Площадь помещения (Р), м ²	95,5
8	Наименование помещения	—
1	2	3
1	Кадастровый номер либо ранее присвоенный государственный учетный номер помещения, машино-места (кадастровый, инвентарный или условный номер)	—
	Кадастровый номер исходного объекта недвижимости (объектов недвижимости)	—
2	Номер, тип этажа (этажей), на котором (которых) расположено помещение, машино-место	5 Этаж
3	Обозначение (номер) помещения, машино-места на поэтажном плане	16
4	Адрес помещения, машино-места	Российская Федерация, Москва, ЮАО, район Орехово-Борисово Северное, ул. Маршала Захарова, вл.7, кв. 16
	Местоположение помещения, машино-места	—
	Дополнение местоположения помещения, машино-места	—
5	Назначение помещения	Жилое помещение - квартира
6	Вид (виды) разрешенного использования	—
7	Площадь помещения (Р), м ²	90,7
8	Наименование помещения	—
1	2	3
1	Кадастровый номер либо ранее присвоенный государственный учетный номер помещения, машино-места (кадастровый, инвентарный или условный номер)	—
	Кадастровый номер исходного объекта недвижимости (объектов недвижимости)	—
2	Номер, тип этажа (этажей), на котором (которых) расположено помещение, машино-место	5 Этаж
3	Обозначение (номер) помещения, машино-места на поэтажном плане	17
4	Адрес помещения, машино-места	Российская Федерация, Москва, ЮАО, район Орехово-Борисово Северное, ул. Маршала Захарова, вл.7, кв. 17
	Местоположение помещения, машино-места	—
	Дополнение местоположения помещения, машино-места	—
5	Назначение помещения	Жилое помещение - квартира
6	Вид (виды) разрешенного использования	—
7	Площадь помещения (Р), м ²	57,6
8	Наименование помещения	—
1	2	3

1	2	3
1	Кадастровый номер либо ранее присвоенный государственный учетный номер помещения, машино-места (кадастровый, инвентарный или условный номер)	—
	Кадастровый номер исходного объекта недвижимости (объектов недвижимости)	—
2	Номер, тип этажа (этажей), на котором (которых) расположено помещение, машино-место	5 Этаж
3	Обозначение (номер) помещения, машино-места на поэтажном плане	18
4	Адрес помещения, машино-места	Российская Федерация, Москва, ЮАО, район Орехово-Борисово Северное, ул. Маршала Захарова, вл.7, кв. 18
	Местоположение помещения, машино-места	—
	Дополнение местоположения помещения, машино-места	—
5	Назначение помещения	Жилое помещение - квартира
6	Вид (виды) разрешенного использования	—
7	Площадь помещения (Р), м ²	25,5
8	Наименование помещения	—
1	2	3
1	Кадастровый номер либо ранее присвоенный государственный учетный номер помещения, машино-места (кадастровый, инвентарный или условный номер)	—
	Кадастровый номер исходного объекта недвижимости (объектов недвижимости)	—
2	Номер, тип этажа (этажей), на котором (которых) расположено помещение, машино-место	5 Этаж
3	Обозначение (номер) помещения, машино-места на поэтажном плане	19
4	Адрес помещения, машино-места	Российская Федерация, Москва, ЮАО, район Орехово-Борисово Северное, ул. Маршала Захарова, вл.7, кв. 19
	Местоположение помещения, машино-места	—
	Дополнение местоположения помещения, машино-места	—
5	Назначение помещения	Жилое помещение - квартира
6	Вид (виды) разрешенного использования	—
7	Площадь помещения (Р), м ²	46,9
8	Наименование помещения	—
1	2	3
1	Кадастровый номер либо ранее присвоенный государственный учетный номер помещения, машино-места (кадастровый, инвентарный или условный номер)	—
	Кадастровый номер исходного объекта недвижимости (объектов недвижимости)	—
2	Номер, тип этажа (этажей), на котором (которых) расположено помещение, машино-место	5 Этаж
3	Обозначение (номер) помещения, машино-места на поэтажном плане	20

1	2	3
4	Адрес помещения, машино-места	Российская Федерация, Москва, ЮАО, район Орехово-Борисово Северное, ул. Маршала Захарова, вл.7, кв. 20
	Местоположение помещения, машино-места	—
	Дополнение местоположения помещения, машино-места	—
5	Назначение помещения	Жилое помещение - квартира
6	Вид (виды) разрешенного использования	—
7	Площадь помещения (Р), м ²	95,2
8	Наименование помещения	—
1	2	3
1	Кадастровый номер либо ранее присвоенный государственный учетный номер помещения, машино-места (кадастровый, инвентарный или условный номер)	—
	Кадастровый номер исходного объекта недвижимости (объектов недвижимости)	—
2	Номер, тип этажа (этажей), на котором (которых) расположено помещение, машино-место	6 Этаж
3	Обозначение (номер) помещения, машино-места на поэтажном плане	21
4	Адрес помещения, машино-места	Российская Федерация, Москва, ЮАО, район Орехово-Борисово Северное, ул. Маршала Захарова, вл.7, кв. 21
	Местоположение помещения, машино-места	—
	Дополнение местоположения помещения, машино-места	—
5	Назначение помещения	Жилое помещение - квартира
6	Вид (виды) разрешенного использования	—
7	Площадь помещения (Р), м ²	90,6
8	Наименование помещения	—
1	2	3
1	Кадастровый номер либо ранее присвоенный государственный учетный номер помещения, машино-места (кадастровый, инвентарный или условный номер)	—
	Кадастровый номер исходного объекта недвижимости (объектов недвижимости)	—
2	Номер, тип этажа (этажей), на котором (которых) расположено помещение, машино-место	6 Этаж
3	Обозначение (номер) помещения, машино-места на поэтажном плане	22
4	Адрес помещения, машино-места	Российская Федерация, Москва, ЮАО, район Орехово-Борисово Северное, ул. Маршала Захарова, вл.7, кв. 22
	Местоположение помещения, машино-места	—
	Дополнение местоположения помещения, машино-места	—
5	Назначение помещения	Жилое помещение - квартира
6	Вид (виды) разрешенного использования	—
7	Площадь помещения (Р), м ²	57,7
8	Наименование помещения	—
1	2	3

1	2	3
1	Кадастровый номер либо ранее присвоенный государственный учетный номер помещения, машино-места (кадастровый, инвентарный или условный номер)	—
	Кадастровый номер исходного объекта недвижимости (объектов недвижимости)	—
2	Номер, тип этажа (этажей), на котором (которых) расположено помещение, машино-место	6 Этаж
3	Обозначение (номер) помещения, машино-места на поэтажном плане	23
4	Адрес помещения, машино-места	Российская Федерация, Москва, ЮАО, район Орехово-Борисово Северное, ул. Маршала Захарова, вл.7, кв. 23
	Местоположение помещения, машино-места	—
	Дополнение местоположения помещения, машино-места	—
5	Назначение помещения	Жилое помещение - квартира
6	Вид (виды) разрешенного использования	—
7	Площадь помещения (P), м ²	25,6
8	Наименование помещения	—
1	2	3
1	Кадастровый номер либо ранее присвоенный государственный учетный номер помещения, машино-места (кадастровый, инвентарный или условный номер)	—
	Кадастровый номер исходного объекта недвижимости (объектов недвижимости)	—
2	Номер, тип этажа (этажей), на котором (которых) расположено помещение, машино-место	6 Этаж
3	Обозначение (номер) помещения, машино-места на поэтажном плане	24
4	Адрес помещения, машино-места	Российская Федерация, Москва, ЮАО, район Орехово-Борисово Северное, ул. Маршала Захарова, вл.7, кв. 24
	Местоположение помещения, машино-места	—
	Дополнение местоположения помещения, машино-места	—
5	Назначение помещения	Жилое помещение - квартира
6	Вид (виды) разрешенного использования	—
7	Площадь помещения (P), м ²	46,9
8	Наименование помещения	—
1	2	3
1	Кадастровый номер либо ранее присвоенный государственный учетный номер помещения, машино-места (кадастровый, инвентарный или условный номер)	—
	Кадастровый номер исходного объекта недвижимости (объектов недвижимости)	—
2	Номер, тип этажа (этажей), на котором (которых) расположено помещение, машино-место	6 Этаж
3	Обозначение (номер) помещения, машино-места на поэтажном плане	25

1	2	3
4	Адрес помещения, машино-места	Российская Федерация, Москва, ЮАО, район Орехово-Борисово Северное, ул. Маршала Захарова, вл.7, кв. 25
	Местоположение помещения, машино-места	—
	Дополнение местоположения помещения, машино-места	—
5	Назначение помещения	Жилое помещение - квартира
6	Вид (виды) разрешенного использования	—
7	Площадь помещения (Р), м ²	95,3
8	Наименование помещения	—
1	2	3
1	Кадастровый номер либо ранее присвоенный государственный учетный номер помещения, машино-места (кадастровый, инвентарный или условный номер)	—
	Кадастровый номер исходного объекта недвижимости (объектов недвижимости)	—
2	Номер, тип этажа (этажей), на котором (которых) расположено помещение, машино-место	7 Этаж
3	Обозначение (номер) помещения, машино-места на поэтажном плане	26
4	Адрес помещения, машино-места	Российская Федерация, Москва, ЮАО, район Орехово-Борисово Северное, ул. Маршала Захарова, вл.7, кв. 26
	Местоположение помещения, машино-места	—
	Дополнение местоположения помещения, машино-места	—
5	Назначение помещения	Жилое помещение - квартира
6	Вид (виды) разрешенного использования	—
7	Площадь помещения (Р), м ²	94,4
8	Наименование помещения	—
1	2	3
1	Кадастровый номер либо ранее присвоенный государственный учетный номер помещения, машино-места (кадастровый, инвентарный или условный номер)	—
	Кадастровый номер исходного объекта недвижимости (объектов недвижимости)	—
2	Номер, тип этажа (этажей), на котором (которых) расположено помещение, машино-место	7 Этаж
3	Обозначение (номер) помещения, машино-места на поэтажном плане	27
4	Адрес помещения, машино-места	Российская Федерация, Москва, ЮАО, район Орехово-Борисово Северное, ул. Маршала Захарова, вл.7, кв. 27
	Местоположение помещения, машино-места	—
	Дополнение местоположения помещения, машино-места	—
5	Назначение помещения	Жилое помещение - квартира
6	Вид (виды) разрешенного использования	—
7	Площадь помещения (Р), м ²	60,4
8	Наименование помещения	—
1	2	3

1	2	3
1	Кадастровый номер либо ранее присвоенный государственный учетный номер помещения, машино-места (кадастровый, инвентарный или условный номер)	—
	Кадастровый номер исходного объекта недвижимости (объектов недвижимости)	—
2	Номер, тип этажа (этажей), на котором (которых) расположено помещение, машино-место	7 Этаж
3	Обозначение (номер) помещения, машино-места на поэтажном плане	28
4	Адрес помещения, машино-места	Российская Федерация, Москва, ЮАО, район Орехово-Борисово Северное, ул. Маршала Захарова, вл.7, кв. 28
	Местоположение помещения, машино-места	—
	Дополнение местоположения помещения, машино-места	—
5	Назначение помещения	Жилое помещение - квартира
6	Вид (виды) разрешенного использования	—
7	Площадь помещения (P), м ²	26,8
8	Наименование помещения	—
1	2	3
1	Кадастровый номер либо ранее присвоенный государственный учетный номер помещения, машино-места (кадастровый, инвентарный или условный номер)	—
	Кадастровый номер исходного объекта недвижимости (объектов недвижимости)	—
2	Номер, тип этажа (этажей), на котором (которых) расположено помещение, машино-место	7 Этаж
3	Обозначение (номер) помещения, машино-места на поэтажном плане	29
4	Адрес помещения, машино-места	Российская Федерация, Москва, ЮАО, район Орехово-Борисово Северное, ул. Маршала Захарова, вл.7, кв. 29
	Местоположение помещения, машино-места	—
	Дополнение местоположения помещения, машино-места	—
5	Назначение помещения	Жилое помещение - квартира
6	Вид (виды) разрешенного использования	—
7	Площадь помещения (P), м ²	44,8
8	Наименование помещения	—
1	2	3
1	Кадастровый номер либо ранее присвоенный государственный учетный номер помещения, машино-места (кадастровый, инвентарный или условный номер)	—
	Кадастровый номер исходного объекта недвижимости (объектов недвижимости)	—
2	Номер, тип этажа (этажей), на котором (которых) расположено помещение, машино-место	7 Этаж
3	Обозначение (номер) помещения, машино-места на поэтажном плане	30

1	2	3
4	Адрес помещения, машино-места	Российская Федерация, Москва, ЮАО, район Орехово-Борисово Северное, ул. Маршала Захарова, вл.7, кв. 30
	Местоположение помещения, машино-места	—
	Дополнение местоположения помещения, машино-места	—
5	Назначение помещения	Жилое помещение - квартира
6	Вид (виды) разрешенного использования	—
7	Площадь помещения (Р), м ²	91,2
8	Наименование помещения	—
1	2	3
1	Кадастровый номер либо ранее присвоенный государственный учетный номер помещения, машино-места (кадастровый, инвентарный или условный номер)	—
	Кадастровый номер исходного объекта недвижимости (объектов недвижимости)	—
2	Номер, тип этажа (этажей), на котором (которых) расположено помещение, машино-место	8 Этаж
3	Обозначение (номер) помещения, машино-места на поэтажном плане	31
4	Адрес помещения, машино-места	Российская Федерация, Москва, ЮАО, район Орехово-Борисово Северное, ул. Маршала Захарова, вл.7, кв. 31
	Местоположение помещения, машино-места	—
	Дополнение местоположения помещения, машино-места	—
5	Назначение помещения	Жилое помещение - квартира
6	Вид (виды) разрешенного использования	—
7	Площадь помещения (Р), м ²	94,7
8	Наименование помещения	—
1	2	3
1	Кадастровый номер либо ранее присвоенный государственный учетный номер помещения, машино-места (кадастровый, инвентарный или условный номер)	—
	Кадастровый номер исходного объекта недвижимости (объектов недвижимости)	—
2	Номер, тип этажа (этажей), на котором (которых) расположено помещение, машино-место	8 Этаж
3	Обозначение (номер) помещения, машино-места на поэтажном плане	32
4	Адрес помещения, машино-места	Российская Федерация, Москва, ЮАО, район Орехово-Борисово Северное, ул. Маршала Захарова, вл.7, кв. 32
	Местоположение помещения, машино-места	—
	Дополнение местоположения помещения, машино-места	—
5	Назначение помещения	Жилое помещение - квартира
6	Вид (виды) разрешенного использования	—
7	Площадь помещения (Р), м ²	60,2
8	Наименование помещения	—
1	2	3

1	2	3
1	Кадастровый номер либо ранее присвоенный государственный учетный номер помещения, машино-места (кадастровый, инвентарный или условный номер)	—
	Кадастровый номер исходного объекта недвижимости (объектов недвижимости)	—
2	Номер, тип этажа (этажей), на котором (которых) расположено помещение, машино-место	8 Этаж
3	Обозначение (номер) помещения, машино-места на поэтажном плане	33
4	Адрес помещения, машино-места	Российская Федерация, Москва, ЮАО, район Орехово-Борисово Северное, ул. Маршала Захарова, вл.7, кв. 33
	Местоположение помещения, машино-места	—
	Дополнение местоположения помещения, машино-места	—
5	Назначение помещения	Жилое помещение - квартира
6	Вид (виды) разрешенного использования	—
7	Площадь помещения (P), м ²	26,7
8	Наименование помещения	—
1	2	3
1	Кадастровый номер либо ранее присвоенный государственный учетный номер помещения, машино-места (кадастровый, инвентарный или условный номер)	—
	Кадастровый номер исходного объекта недвижимости (объектов недвижимости)	—
2	Номер, тип этажа (этажей), на котором (которых) расположено помещение, машино-место	8 Этаж
3	Обозначение (номер) помещения, машино-места на поэтажном плане	34
4	Адрес помещения, машино-места	Российская Федерация, Москва, ЮАО, район Орехово-Борисово Северное, ул. Маршала Захарова, вл.7, кв. 34
	Местоположение помещения, машино-места	—
	Дополнение местоположения помещения, машино-места	—
5	Назначение помещения	Жилое помещение - квартира
6	Вид (виды) разрешенного использования	—
7	Площадь помещения (P), м ²	44,8
8	Наименование помещения	—
1	2	3
1	Кадастровый номер либо ранее присвоенный государственный учетный номер помещения, машино-места (кадастровый, инвентарный или условный номер)	—
	Кадастровый номер исходного объекта недвижимости (объектов недвижимости)	—
2	Номер, тип этажа (этажей), на котором (которых) расположено помещение, машино-место	8 Этаж
3	Обозначение (номер) помещения, машино-места на поэтажном плане	35

1	2	3
4	Адрес помещения, машино-места	Российская Федерация, Москва, ЮАО, район Орехово-Борисово Северное, ул. Маршала Захарова, вл.7, кв. 35
	Местоположение помещения, машино-места	—
	Дополнение местоположения помещения, машино-места	—
5	Назначение помещения	Жилое помещение - квартира
6	Вид (виды) разрешенного использования	—
7	Площадь помещения (Р), м ²	91,4
8	Наименование помещения	—
1	2	3
1	Кадастровый номер либо ранее присвоенный государственный учетный номер помещения, машино-места (кадастровый, инвентарный или условный номер)	—
	Кадастровый номер исходного объекта недвижимости (объектов недвижимости)	—
2	Номер, тип этажа (этажей), на котором (которых) расположено помещение, машино-место	9 Этаж
3	Обозначение (номер) помещения, машино-места на поэтажном плане	36
4	Адрес помещения, машино-места	Российская Федерация, Москва, ЮАО, район Орехово-Борисово Северное, ул. Маршала Захарова, вл.7, кв. 36
	Местоположение помещения, машино-места	—
	Дополнение местоположения помещения, машино-места	—
5	Назначение помещения	Жилое помещение - квартира
6	Вид (виды) разрешенного использования	—
7	Площадь помещения (Р), м ²	94,6
8	Наименование помещения	—
1	2	3
1	Кадастровый номер либо ранее присвоенный государственный учетный номер помещения, машино-места (кадастровый, инвентарный или условный номер)	—
	Кадастровый номер исходного объекта недвижимости (объектов недвижимости)	—
2	Номер, тип этажа (этажей), на котором (которых) расположено помещение, машино-место	9 Этаж
3	Обозначение (номер) помещения, машино-места на поэтажном плане	37
4	Адрес помещения, машино-места	Российская Федерация, Москва, ЮАО, район Орехово-Борисово Северное, ул. Маршала Захарова, вл.7, кв. 37
	Местоположение помещения, машино-места	—
	Дополнение местоположения помещения, машино-места	—
5	Назначение помещения	Жилое помещение - квартира
6	Вид (виды) разрешенного использования	—
7	Площадь помещения (Р), м ²	60,2
8	Наименование помещения	—
1	2	3

1	2	3
1	Кадастровый номер либо ранее присвоенный государственный учетный номер помещения, машино-места (кадастровый, инвентарный или условный номер)	—
	Кадастровый номер исходного объекта недвижимости (объектов недвижимости)	—
2	Номер, тип этажа (этажей), на котором (которых) расположено помещение, машино-место	9 Этаж
3	Обозначение (номер) помещения, машино-места на поэтажном плане	38
4	Адрес помещения, машино-места	Российская Федерация, Москва, ЮАО, район Орехово-Борисово Северное, ул. Маршала Захарова, вл.7, кв. 38
	Местоположение помещения, машино-места	—
	Дополнение местоположения помещения, машино-места	—
5	Назначение помещения	Жилое помещение - квартира
6	Вид (виды) разрешенного использования	—
7	Площадь помещения (Р), м ²	26,7
8	Наименование помещения	—
1	2	3
1	Кадастровый номер либо ранее присвоенный государственный учетный номер помещения, машино-места (кадастровый, инвентарный или условный номер)	—
	Кадастровый номер исходного объекта недвижимости (объектов недвижимости)	—
2	Номер, тип этажа (этажей), на котором (которых) расположено помещение, машино-место	9 Этаж
3	Обозначение (номер) помещения, машино-места на поэтажном плане	39
4	Адрес помещения, машино-места	Российская Федерация, Москва, ЮАО, район Орехово-Борисово Северное, ул. Маршала Захарова, вл.7, кв. 39
	Местоположение помещения, машино-места	—
	Дополнение местоположения помещения, машино-места	—
5	Назначение помещения	Жилое помещение - квартира
6	Вид (виды) разрешенного использования	—
7	Площадь помещения (Р), м ²	44,7
8	Наименование помещения	—
1	2	3
1	Кадастровый номер либо ранее присвоенный государственный учетный номер помещения, машино-места (кадастровый, инвентарный или условный номер)	—
	Кадастровый номер исходного объекта недвижимости (объектов недвижимости)	—
2	Номер, тип этажа (этажей), на котором (которых) расположено помещение, машино-место	9 Этаж
3	Обозначение (номер) помещения, машино-места на поэтажном плане	40

1	2	3
4	Адрес помещения, машино-места	Российская Федерация, Москва, ЮАО, район Орехово-Борисово Северное, ул. Маршала Захарова, вл.7, кв. 40
	Местоположение помещения, машино-места	—
	Дополнение местоположения помещения, машино-места	—
5	Назначение помещения	Жилое помещение - квартира
6	Вид (виды) разрешенного использования	—
7	Площадь помещения (Р), м ²	91,7
8	Наименование помещения	—
1	2	3
1	Кадастровый номер либо ранее присвоенный государственный учетный номер помещения, машино-места (кадастровый, инвентарный или условный номер)	—
	Кадастровый номер исходного объекта недвижимости (объектов недвижимости)	—
2	Номер, тип этажа (этажей), на котором (которых) расположено помещение, машино-место	10 Этаж
3	Обозначение (номер) помещения, машино-места на поэтажном плане	41
4	Адрес помещения, машино-места	Российская Федерация, Москва, ЮАО, район Орехово-Борисово Северное, ул. Маршала Захарова, вл.7, кв. 41
	Местоположение помещения, машино-места	—
	Дополнение местоположения помещения, машино-места	—
5	Назначение помещения	Жилое помещение - квартира
6	Вид (виды) разрешенного использования	—
7	Площадь помещения (Р), м ²	94,5
8	Наименование помещения	—
1	2	3
1	Кадастровый номер либо ранее присвоенный государственный учетный номер помещения, машино-места (кадастровый, инвентарный или условный номер)	—
	Кадастровый номер исходного объекта недвижимости (объектов недвижимости)	—
2	Номер, тип этажа (этажей), на котором (которых) расположено помещение, машино-место	10 Этаж
3	Обозначение (номер) помещения, машино-места на поэтажном плане	42
4	Адрес помещения, машино-места	Российская Федерация, Москва, ЮАО, район Орехово-Борисово Северное, ул. Маршала Захарова, вл.7, кв. 42
	Местоположение помещения, машино-места	—
	Дополнение местоположения помещения, машино-места	—
5	Назначение помещения	Жилое помещение - квартира
6	Вид (виды) разрешенного использования	—
7	Площадь помещения (Р), м ²	60,3
8	Наименование помещения	—
1	2	3

1	2	3
1	Кадастровый номер либо ранее присвоенный государственный учетный номер помещения, машино-места (кадастровый, инвентарный или условный номер)	—
	Кадастровый номер исходного объекта недвижимости (объектов недвижимости)	—
2	Номер, тип этажа (этажей), на котором (которых) расположено помещение, машино-место	10 Этаж
3	Обозначение (номер) помещения, машино-места на поэтажном плане	43
4	Адрес помещения, машино-места	Российская Федерация, Москва, ЮАО, район Орехово-Борисово Северное, ул. Маршала Захарова, вл.7, кв. 43
	Местоположение помещения, машино-места	—
	Дополнение местоположения помещения, машино-места	—
5	Назначение помещения	Жилое помещение - квартира
6	Вид (виды) разрешенного использования	—
7	Площадь помещения (P), м ²	26,8
8	Наименование помещения	—
1	2	3
1	Кадастровый номер либо ранее присвоенный государственный учетный номер помещения, машино-места (кадастровый, инвентарный или условный номер)	—
	Кадастровый номер исходного объекта недвижимости (объектов недвижимости)	—
2	Номер, тип этажа (этажей), на котором (которых) расположено помещение, машино-место	10 Этаж
3	Обозначение (номер) помещения, машино-места на поэтажном плане	44
4	Адрес помещения, машино-места	Российская Федерация, Москва, ЮАО, район Орехово-Борисово Северное, ул. Маршала Захарова, вл.7, кв. 44
	Местоположение помещения, машино-места	—
	Дополнение местоположения помещения, машино-места	—
5	Назначение помещения	Жилое помещение - квартира
6	Вид (виды) разрешенного использования	—
7	Площадь помещения (P), м ²	44,7
8	Наименование помещения	—
1	2	3
1	Кадастровый номер либо ранее присвоенный государственный учетный номер помещения, машино-места (кадастровый, инвентарный или условный номер)	—
	Кадастровый номер исходного объекта недвижимости (объектов недвижимости)	—
2	Номер, тип этажа (этажей), на котором (которых) расположено помещение, машино-место	10 Этаж
3	Обозначение (номер) помещения, машино-места на поэтажном плане	45

1	2	3
4	Адрес помещения, машино-места	Российская Федерация, Москва, ЮАО, район Орехово-Борисово Северное, ул. Маршала Захарова, вл.7, кв. 45
	Местоположение помещения, машино-места	—
	Дополнение местоположения помещения, машино-места	—
5	Назначение помещения	Жилое помещение - квартира
6	Вид (виды) разрешенного использования	—
7	Площадь помещения (Р), м ²	91,3
8	Наименование помещения	—
1	2	3
1	Кадастровый номер либо ранее присвоенный государственный учетный номер помещения, машино-места (кадастровый, инвентарный или условный номер)	—
	Кадастровый номер исходного объекта недвижимости (объектов недвижимости)	—
2	Номер, тип этажа (этажей), на котором (которых) расположено помещение, машино-место	11 Этаж
3	Обозначение (номер) помещения, машино-места на поэтажном плане	46
4	Адрес помещения, машино-места	Российская Федерация, Москва, ЮАО, район Орехово-Борисово Северное, ул. Маршала Захарова, вл.7, кв. 46
	Местоположение помещения, машино-места	—
	Дополнение местоположения помещения, машино-места	—
5	Назначение помещения	Жилое помещение - квартира
6	Вид (виды) разрешенного использования	—
7	Площадь помещения (Р), м ²	94,5
8	Наименование помещения	—
1	2	3
1	Кадастровый номер либо ранее присвоенный государственный учетный номер помещения, машино-места (кадастровый, инвентарный или условный номер)	—
	Кадастровый номер исходного объекта недвижимости (объектов недвижимости)	—
2	Номер, тип этажа (этажей), на котором (которых) расположено помещение, машино-место	11 Этаж
3	Обозначение (номер) помещения, машино-места на поэтажном плане	47
4	Адрес помещения, машино-места	Российская Федерация, Москва, ЮАО, район Орехово-Борисово Северное, ул. Маршала Захарова, вл.7, кв. 47
	Местоположение помещения, машино-места	—
	Дополнение местоположения помещения, машино-места	—
5	Назначение помещения	Жилое помещение - квартира
6	Вид (виды) разрешенного использования	—
7	Площадь помещения (Р), м ²	60,5
8	Наименование помещения	—
1	2	3

1	2	3
1	Кадастровый номер либо ранее присвоенный государственный учетный номер помещения, машино-места (кадастровый, инвентарный или условный номер)	—
	Кадастровый номер исходного объекта недвижимости (объектов недвижимости)	—
2	Номер, тип этажа (этажей), на котором (которых) расположено помещение, машино-место	11 Этаж
3	Обозначение (номер) помещения, машино-места на поэтажном плане	48
4	Адрес помещения, машино-места	Российская Федерация, Москва, ЮАО, район Орехово-Борисово Северное, ул. Маршала Захарова, вл.7, кв. 48
	Местоположение помещения, машино-места	—
	Дополнение местоположения помещения, машино-места	—
5	Назначение помещения	Жилое помещение - квартира
6	Вид (виды) разрешенного использования	—
7	Площадь помещения (P), м ²	26,8
8	Наименование помещения	—
1	2	3
1	Кадастровый номер либо ранее присвоенный государственный учетный номер помещения, машино-места (кадастровый, инвентарный или условный номер)	—
	Кадастровый номер исходного объекта недвижимости (объектов недвижимости)	—
2	Номер, тип этажа (этажей), на котором (которых) расположено помещение, машино-место	11 Этаж
3	Обозначение (номер) помещения, машино-места на поэтажном плане	49
4	Адрес помещения, машино-места	Российская Федерация, Москва, ЮАО, район Орехово-Борисово Северное, ул. Маршала Захарова, вл.7, кв. 49
	Местоположение помещения, машино-места	—
	Дополнение местоположения помещения, машино-места	—
5	Назначение помещения	Жилое помещение - квартира
6	Вид (виды) разрешенного использования	—
7	Площадь помещения (P), м ²	44,7
8	Наименование помещения	—
1	2	3
1	Кадастровый номер либо ранее присвоенный государственный учетный номер помещения, машино-места (кадастровый, инвентарный или условный номер)	—
	Кадастровый номер исходного объекта недвижимости (объектов недвижимости)	—
2	Номер, тип этажа (этажей), на котором (которых) расположено помещение, машино-место	11 Этаж
3	Обозначение (номер) помещения, машино-места на поэтажном плане	50

1	2	3
4	Адрес помещения, машино-места	Российская Федерация, Москва, ЮАО, район Орехово-Борисово Северное, ул. Маршала Захарова, вл.7, кв. 50
	Местоположение помещения, машино-места	—
	Дополнение местоположения помещения, машино-места	—
5	Назначение помещения	Жилое помещение - квартира
6	Вид (виды) разрешенного использования	—
7	Площадь помещения (Р), м ²	91,4
8	Наименование помещения	—
1	2	3
1	Кадастровый номер либо ранее присвоенный государственный учетный номер помещения, машино-места (кадастровый, инвентарный или условный номер)	—
	Кадастровый номер исходного объекта недвижимости (объектов недвижимости)	—
2	Номер, тип этажа (этажей), на котором (которых) расположено помещение, машино-место	12 Этаж
3	Обозначение (номер) помещения, машино-места на поэтажном плане	51
4	Адрес помещения, машино-места	Российская Федерация, Москва, ЮАО, район Орехово-Борисово Северное, ул. Маршала Захарова, вл.7, кв. 51
	Местоположение помещения, машино-места	—
	Дополнение местоположения помещения, машино-места	—
5	Назначение помещения	Жилое помещение - квартира
6	Вид (виды) разрешенного использования	—
7	Площадь помещения (Р), м ²	94,3
8	Наименование помещения	—
1	2	3
1	Кадастровый номер либо ранее присвоенный государственный учетный номер помещения, машино-места (кадастровый, инвентарный или условный номер)	—
	Кадастровый номер исходного объекта недвижимости (объектов недвижимости)	—
2	Номер, тип этажа (этажей), на котором (которых) расположено помещение, машино-место	12 Этаж
3	Обозначение (номер) помещения, машино-места на поэтажном плане	52
4	Адрес помещения, машино-места	Российская Федерация, Москва, ЮАО, район Орехово-Борисово Северное, ул. Маршала Захарова, вл.7, кв. 52
	Местоположение помещения, машино-места	—
	Дополнение местоположения помещения, машино-места	—
5	Назначение помещения	Жилое помещение - квартира
6	Вид (виды) разрешенного использования	—
7	Площадь помещения (Р), м ²	60,6
8	Наименование помещения	—
1	2	3

1	2	3
1	Кадастровый номер либо ранее присвоенный государственный учетный номер помещения, машино-места (кадастровый, инвентарный или условный номер)	—
	Кадастровый номер исходного объекта недвижимости (объектов недвижимости)	—
2	Номер, тип этажа (этажей), на котором (которых) расположено помещение, машино-место	12 Этаж
3	Обозначение (номер) помещения, машино-места на поэтажном плане	53
4	Адрес помещения, машино-места	Российская Федерация, Москва, ЮАО, район Орехово-Борисово Северное, ул. Маршала Захарова, вл.7, кв. 53
	Местоположение помещения, машино-места	—
	Дополнение местоположения помещения, машино-места	—
5	Назначение помещения	Жилое помещение - квартира
6	Вид (виды) разрешенного использования	—
7	Площадь помещения (P), м ²	26,7
8	Наименование помещения	—
1	2	3
1	Кадастровый номер либо ранее присвоенный государственный учетный номер помещения, машино-места (кадастровый, инвентарный или условный номер)	—
	Кадастровый номер исходного объекта недвижимости (объектов недвижимости)	—
2	Номер, тип этажа (этажей), на котором (которых) расположено помещение, машино-место	12 Этаж
3	Обозначение (номер) помещения, машино-места на поэтажном плане	54
4	Адрес помещения, машино-места	Российская Федерация, Москва, ЮАО, район Орехово-Борисово Северное, ул. Маршала Захарова, вл.7, кв. 54
	Местоположение помещения, машино-места	—
	Дополнение местоположения помещения, машино-места	—
5	Назначение помещения	Жилое помещение - квартира
6	Вид (виды) разрешенного использования	—
7	Площадь помещения (P), м ²	44,8
8	Наименование помещения	—
1	2	3
1	Кадастровый номер либо ранее присвоенный государственный учетный номер помещения, машино-места (кадастровый, инвентарный или условный номер)	—
	Кадастровый номер исходного объекта недвижимости (объектов недвижимости)	—
2	Номер, тип этажа (этажей), на котором (которых) расположено помещение, машино-место	12 Этаж
3	Обозначение (номер) помещения, машино-места на поэтажном плане	55

1	2	3
4	Адрес помещения, машино-места	Российская Федерация, Москва, ЮАО, район Орехово-Борисово Северное, ул. Маршала Захарова, вл.7, кв. 55
	Местоположение помещения, машино-места	—
	Дополнение местоположения помещения, машино-места	—
5	Назначение помещения	Жилое помещение - квартира
6	Вид (виды) разрешенного использования	—
7	Площадь помещения (Р), м ²	91,3
8	Наименование помещения	—
1	2	3
1	Кадастровый номер либо ранее присвоенный государственный учетный номер помещения, машино-места (кадастровый, инвентарный или условный номер)	—
	Кадастровый номер исходного объекта недвижимости (объектов недвижимости)	—
2	Номер, тип этажа (этажей), на котором (которых) расположено помещение, машино-место	13 Этаж
3	Обозначение (номер) помещения, машино-места на поэтажном плане	56
4	Адрес помещения, машино-места	Российская Федерация, Москва, ЮАО, район Орехово-Борисово Северное, ул. Маршала Захарова, вл.7, кв. 56
	Местоположение помещения, машино-места	—
	Дополнение местоположения помещения, машино-места	—
5	Назначение помещения	Жилое помещение - квартира
6	Вид (виды) разрешенного использования	—
7	Площадь помещения (Р), м ²	94,7
8	Наименование помещения	—
1	2	3
1	Кадастровый номер либо ранее присвоенный государственный учетный номер помещения, машино-места (кадастровый, инвентарный или условный номер)	—
	Кадастровый номер исходного объекта недвижимости (объектов недвижимости)	—
2	Номер, тип этажа (этажей), на котором (которых) расположено помещение, машино-место	13 Этаж
3	Обозначение (номер) помещения, машино-места на поэтажном плане	57
4	Адрес помещения, машино-места	Российская Федерация, Москва, ЮАО, район Орехово-Борисово Северное, ул. Маршала Захарова, вл.7, кв. 57
	Местоположение помещения, машино-места	—
	Дополнение местоположения помещения, машино-места	—
5	Назначение помещения	Жилое помещение - квартира
6	Вид (виды) разрешенного использования	—
7	Площадь помещения (Р), м ²	60,4
8	Наименование помещения	—
1	2	3

1	2	3
1	Кадастровый номер либо ранее присвоенный государственный учетный номер помещения, машино-места (кадастровый, инвентарный или условный номер)	—
	Кадастровый номер исходного объекта недвижимости (объектов недвижимости)	—
2	Номер, тип этажа (этажей), на котором (которых) расположено помещение, машино-место	13 Этаж
3	Обозначение (номер) помещения, машино-места на поэтажном плане	58
4	Адрес помещения, машино-места	Российская Федерация, Москва, ЮАО, район Орехово-Борисово Северное, ул. Маршала Захарова, вл.7, кв. 58
	Местоположение помещения, машино-места	—
	Дополнение местоположения помещения, машино-места	—
5	Назначение помещения	Жилое помещение - квартира
6	Вид (виды) разрешенного использования	—
7	Площадь помещения (Р), м ²	26,8
8	Наименование помещения	—
1	2	3
1	Кадастровый номер либо ранее присвоенный государственный учетный номер помещения, машино-места (кадастровый, инвентарный или условный номер)	—
	Кадастровый номер исходного объекта недвижимости (объектов недвижимости)	—
2	Номер, тип этажа (этажей), на котором (которых) расположено помещение, машино-место	13 Этаж
3	Обозначение (номер) помещения, машино-места на поэтажном плане	59
4	Адрес помещения, машино-места	Российская Федерация, Москва, ЮАО, район Орехово-Борисово Северное, ул. Маршала Захарова, вл.7, кв. 59
	Местоположение помещения, машино-места	—
	Дополнение местоположения помещения, машино-места	—
5	Назначение помещения	Жилое помещение - квартира
6	Вид (виды) разрешенного использования	—
7	Площадь помещения (Р), м ²	44,7
8	Наименование помещения	—
1	2	3
1	Кадастровый номер либо ранее присвоенный государственный учетный номер помещения, машино-места (кадастровый, инвентарный или условный номер)	—
	Кадастровый номер исходного объекта недвижимости (объектов недвижимости)	—
2	Номер, тип этажа (этажей), на котором (которых) расположено помещение, машино-место	13 Этаж
3	Обозначение (номер) помещения, машино-места на поэтажном плане	60

1	2	3
4	Адрес помещения, машино-места	Российская Федерация, Москва, ЮАО, район Орехово-Борисово Северное, ул. Маршала Захарова, вл.7, кв. 60
	Местоположение помещения, машино-места	—
	Дополнение местоположения помещения, машино-места	—
5	Назначение помещения	Жилое помещение - квартира
6	Вид (виды) разрешенного использования	—
7	Площадь помещения (Р), м ²	91,6
8	Наименование помещения	—
1	2	3
1	Кадастровый номер либо ранее присвоенный государственный учетный номер помещения, машино-места (кадастровый, инвентарный или условный номер)	—
	Кадастровый номер исходного объекта недвижимости (объектов недвижимости)	—
2	Номер, тип этажа (этажей), на котором (которых) расположено помещение, машино-место	14 Этаж
3	Обозначение (номер) помещения, машино-места на поэтажном плане	61
4	Адрес помещения, машино-места	Российская Федерация, Москва, ЮАО, район Орехово-Борисово Северное, ул. Маршала Захарова, вл.7, кв. 61
	Местоположение помещения, машино-места	—
	Дополнение местоположения помещения, машино-места	—
5	Назначение помещения	Жилое помещение - квартира
6	Вид (виды) разрешенного использования	—
7	Площадь помещения (Р), м ²	94,1
8	Наименование помещения	—
1	2	3
1	Кадастровый номер либо ранее присвоенный государственный учетный номер помещения, машино-места (кадастровый, инвентарный или условный номер)	—
	Кадастровый номер исходного объекта недвижимости (объектов недвижимости)	—
2	Номер, тип этажа (этажей), на котором (которых) расположено помещение, машино-место	14 Этаж
3	Обозначение (номер) помещения, машино-места на поэтажном плане	62
4	Адрес помещения, машино-места	Российская Федерация, Москва, ЮАО, район Орехово-Борисово Северное, ул. Маршала Захарова, вл.7, кв. 62
	Местоположение помещения, машино-места	—
	Дополнение местоположения помещения, машино-места	—
5	Назначение помещения	Жилое помещение - квартира
6	Вид (виды) разрешенного использования	—
7	Площадь помещения (Р), м ²	60,3
8	Наименование помещения	—
1	2	3

1	2	3
1	Кадастровый номер либо ранее присвоенный государственный учетный номер помещения, машино-места (кадастровый, инвентарный или условный номер)	—
	Кадастровый номер исходного объекта недвижимости (объектов недвижимости)	—
2	Номер, тип этажа (этажей), на котором (которых) расположено помещение, машино-место	14 Этаж
3	Обозначение (номер) помещения, машино-места на поэтажном плане	63
4	Адрес помещения, машино-места	Российская Федерация, Москва, ЮАО, район Орехово-Борисово Северное, ул. Маршала Захарова, вл.7, кв. 63
	Местоположение помещения, машино-места	—
	Дополнение местоположения помещения, машино-места	—
5	Назначение помещения	Жилое помещение - квартира
6	Вид (виды) разрешенного использования	—
7	Площадь помещения (P), м ²	26,8
8	Наименование помещения	—
1	2	3
1	Кадастровый номер либо ранее присвоенный государственный учетный номер помещения, машино-места (кадастровый, инвентарный или условный номер)	—
	Кадастровый номер исходного объекта недвижимости (объектов недвижимости)	—
2	Номер, тип этажа (этажей), на котором (которых) расположено помещение, машино-место	14 Этаж
3	Обозначение (номер) помещения, машино-места на поэтажном плане	64
4	Адрес помещения, машино-места	Российская Федерация, Москва, ЮАО, район Орехово-Борисово Северное, ул. Маршала Захарова, вл.7, кв. 64
	Местоположение помещения, машино-места	—
	Дополнение местоположения помещения, машино-места	—
5	Назначение помещения	Жилое помещение - квартира
6	Вид (виды) разрешенного использования	—
7	Площадь помещения (P), м ²	44,8
8	Наименование помещения	—
1	2	3
1	Кадастровый номер либо ранее присвоенный государственный учетный номер помещения, машино-места (кадастровый, инвентарный или условный номер)	—
	Кадастровый номер исходного объекта недвижимости (объектов недвижимости)	—
2	Номер, тип этажа (этажей), на котором (которых) расположено помещение, машино-место	14 Этаж
3	Обозначение (номер) помещения, машино-места на поэтажном плане	65

1	2	3
4	Адрес помещения, машино-места	Российская Федерация, Москва, ЮАО, район Орехово-Борисово Северное, ул. Маршала Захарова, вл.7, кв. 65
	Местоположение помещения, машино-места	—
	Дополнение местоположения помещения, машино-места	—
5	Назначение помещения	Жилое помещение - квартира
6	Вид (виды) разрешенного использования	—
7	Площадь помещения (Р), м ²	90,9
8	Наименование помещения	—
1	2	3
1	Кадастровый номер либо ранее присвоенный государственный учетный номер помещения, машино-места (кадастровый, инвентарный или условный номер)	—
	Кадастровый номер исходного объекта недвижимости (объектов недвижимости)	—
2	Номер, тип этажа (этажей), на котором (которых) расположено помещение, машино-место	15 Этаж
3	Обозначение (номер) помещения, машино-места на поэтажном плане	66
4	Адрес помещения, машино-места	Российская Федерация, Москва, ЮАО, район Орехово-Борисово Северное, ул. Маршала Захарова, вл.7, кв. 66
	Местоположение помещения, машино-места	—
	Дополнение местоположения помещения, машино-места	—
5	Назначение помещения	Жилое помещение - квартира
6	Вид (виды) разрешенного использования	—
7	Площадь помещения (Р), м ²	94,7
8	Наименование помещения	—
1	2	3
1	Кадастровый номер либо ранее присвоенный государственный учетный номер помещения, машино-места (кадастровый, инвентарный или условный номер)	—
	Кадастровый номер исходного объекта недвижимости (объектов недвижимости)	—
2	Номер, тип этажа (этажей), на котором (которых) расположено помещение, машино-место	15 Этаж
3	Обозначение (номер) помещения, машино-места на поэтажном плане	67
4	Адрес помещения, машино-места	Российская Федерация, Москва, ЮАО, район Орехово-Борисово Северное, ул. Маршала Захарова, вл.7, кв. 67
	Местоположение помещения, машино-места	—
	Дополнение местоположения помещения, машино-места	—
5	Назначение помещения	Жилое помещение - квартира
6	Вид (виды) разрешенного использования	—
7	Площадь помещения (Р), м ²	60,6
8	Наименование помещения	—
1	2	3

1	2	3
1	Кадастровый номер либо ранее присвоенный государственный учетный номер помещения, машино-места (кадастровый, инвентарный или условный номер)	—
	Кадастровый номер исходного объекта недвижимости (объектов недвижимости)	—
2	Номер, тип этажа (этажей), на котором (которых) расположено помещение, машино-место	15 Этаж
3	Обозначение (номер) помещения, машино-места на поэтажном плане	68
4	Адрес помещения, машино-места	Российская Федерация, Москва, ЮАО, район Орехово-Борисово Северное, ул. Маршала Захарова, вл.7, кв. 68
	Местоположение помещения, машино-места	—
	Дополнение местоположения помещения, машино-места	—
5	Назначение помещения	Жилое помещение - квартира
6	Вид (виды) разрешенного использования	—
7	Площадь помещения (P), м ²	26,8
8	Наименование помещения	—
1	2	3
1	Кадастровый номер либо ранее присвоенный государственный учетный номер помещения, машино-места (кадастровый, инвентарный или условный номер)	—
	Кадастровый номер исходного объекта недвижимости (объектов недвижимости)	—
2	Номер, тип этажа (этажей), на котором (которых) расположено помещение, машино-место	15 Этаж
3	Обозначение (номер) помещения, машино-места на поэтажном плане	69
4	Адрес помещения, машино-места	Российская Федерация, Москва, ЮАО, район Орехово-Борисово Северное, ул. Маршала Захарова, вл.7, кв. 69
	Местоположение помещения, машино-места	—
	Дополнение местоположения помещения, машино-места	—
5	Назначение помещения	Жилое помещение - квартира
6	Вид (виды) разрешенного использования	—
7	Площадь помещения (P), м ²	44,6
8	Наименование помещения	—
1	2	3
1	Кадастровый номер либо ранее присвоенный государственный учетный номер помещения, машино-места (кадастровый, инвентарный или условный номер)	—
	Кадастровый номер исходного объекта недвижимости (объектов недвижимости)	—
2	Номер, тип этажа (этажей), на котором (которых) расположено помещение, машино-место	15 Этаж
3	Обозначение (номер) помещения, машино-места на поэтажном плане	70

1	2	3
4	Адрес помещения, машино-места	Российская Федерация, Москва, ЮАО, район Орехово-Борисово Северное, ул. Маршала Захарова, вл.7, кв. 70
	Местоположение помещения, машино-места	—
	Дополнение местоположения помещения, машино-места	—
5	Назначение помещения	Жилое помещение - квартира
6	Вид (виды) разрешенного использования	—
7	Площадь помещения (Р), м ²	91,4
8	Наименование помещения	—
1	2	3
1	Кадастровый номер либо ранее присвоенный государственный учетный номер помещения, машино-места (кадастровый, инвентарный или условный номер)	—
	Кадастровый номер исходного объекта недвижимости (объектов недвижимости)	—
2	Номер, тип этажа (этажей), на котором (которых) расположено помещение, машино-место	16 Этаж
3	Обозначение (номер) помещения, машино-места на поэтажном плане	71
4	Адрес помещения, машино-места	Российская Федерация, Москва, ЮАО, район Орехово-Борисово Северное, ул. Маршала Захарова, вл.7, кв. 71
	Местоположение помещения, машино-места	—
	Дополнение местоположения помещения, машино-места	—
5	Назначение помещения	Жилое помещение - квартира
6	Вид (виды) разрешенного использования	—
7	Площадь помещения (Р), м ²	94,3
8	Наименование помещения	—
1	2	3
1	Кадастровый номер либо ранее присвоенный государственный учетный номер помещения, машино-места (кадастровый, инвентарный или условный номер)	—
	Кадастровый номер исходного объекта недвижимости (объектов недвижимости)	—
2	Номер, тип этажа (этажей), на котором (которых) расположено помещение, машино-место	16 Этаж
3	Обозначение (номер) помещения, машино-места на поэтажном плане	72
4	Адрес помещения, машино-места	Российская Федерация, Москва, ЮАО, район Орехово-Борисово Северное, ул. Маршала Захарова, вл.7, кв. 72
	Местоположение помещения, машино-места	—
	Дополнение местоположения помещения, машино-места	—
5	Назначение помещения	Жилое помещение - квартира
6	Вид (виды) разрешенного использования	—
7	Площадь помещения (Р), м ²	60,5
8	Наименование помещения	—
1	2	3

1	2	3
1	Кадастровый номер либо ранее присвоенный государственный учетный номер помещения, машино-места (кадастровый, инвентарный или условный номер)	—
	Кадастровый номер исходного объекта недвижимости (объектов недвижимости)	—
2	Номер, тип этажа (этажей), на котором (которых) расположено помещение, машино-место	16 Этаж
3	Обозначение (номер) помещения, машино-места на поэтажном плане	73
4	Адрес помещения, машино-места	Российская Федерация, Москва, ЮАО, район Орехово-Борисово Северное, ул. Маршала Захарова, вл.7, кв. 73
	Местоположение помещения, машино-места	—
	Дополнение местоположения помещения, машино-места	—
5	Назначение помещения	Жилое помещение - квартира
6	Вид (виды) разрешенного использования	—
7	Площадь помещения (P), м ²	26,8
8	Наименование помещения	—
1	2	3
1	Кадастровый номер либо ранее присвоенный государственный учетный номер помещения, машино-места (кадастровый, инвентарный или условный номер)	—
	Кадастровый номер исходного объекта недвижимости (объектов недвижимости)	—
2	Номер, тип этажа (этажей), на котором (которых) расположено помещение, машино-место	16 Этаж
3	Обозначение (номер) помещения, машино-места на поэтажном плане	74
4	Адрес помещения, машино-места	Российская Федерация, Москва, ЮАО, район Орехово-Борисово Северное, ул. Маршала Захарова, вл.7, кв. 74
	Местоположение помещения, машино-места	—
	Дополнение местоположения помещения, машино-места	—
5	Назначение помещения	Жилое помещение - квартира
6	Вид (виды) разрешенного использования	—
7	Площадь помещения (P), м ²	44,6
8	Наименование помещения	—
1	2	3
1	Кадастровый номер либо ранее присвоенный государственный учетный номер помещения, машино-места (кадастровый, инвентарный или условный номер)	—
	Кадастровый номер исходного объекта недвижимости (объектов недвижимости)	—
2	Номер, тип этажа (этажей), на котором (которых) расположено помещение, машино-место	16 Этаж
3	Обозначение (номер) помещения, машино-места на поэтажном плане	75

1	2	3
4	Адрес помещения, машино-места	Российская Федерация, Москва, ЮАО, район Орехово-Борисово Северное, ул. Маршала Захарова, вл.7, кв. 75
	Местоположение помещения, машино-места	—
	Дополнение местоположения помещения, машино-места	—
5	Назначение помещения	Жилое помещение - квартира
6	Вид (виды) разрешенного использования	—
7	Площадь помещения (Р), м ²	91,2
8	Наименование помещения	—
1	2	3
1	Кадастровый номер либо ранее присвоенный государственный учетный номер помещения, машино-места (кадастровый, инвентарный или условный номер)	—
	Кадастровый номер исходного объекта недвижимости (объектов недвижимости)	—
2	Номер, тип этажа (этажей), на котором (которых) расположено помещение, машино-место	17 Этаж
3	Обозначение (номер) помещения, машино-места на поэтажном плане	76
4	Адрес помещения, машино-места	Российская Федерация, Москва, ЮАО, район Орехово-Борисово Северное, ул. Маршала Захарова, вл.7, кв. 76
	Местоположение помещения, машино-места	—
	Дополнение местоположения помещения, машино-места	—
5	Назначение помещения	Жилое помещение - квартира
6	Вид (виды) разрешенного использования	—
7	Площадь помещения (Р), м ²	94,4
8	Наименование помещения	—
1	2	3
1	Кадастровый номер либо ранее присвоенный государственный учетный номер помещения, машино-места (кадастровый, инвентарный или условный номер)	—
	Кадастровый номер исходного объекта недвижимости (объектов недвижимости)	—
2	Номер, тип этажа (этажей), на котором (которых) расположено помещение, машино-место	17 Этаж
3	Обозначение (номер) помещения, машино-места на поэтажном плане	77
4	Адрес помещения, машино-места	Российская Федерация, Москва, ЮАО, район Орехово-Борисово Северное, ул. Маршала Захарова, вл.7, кв. 77
	Местоположение помещения, машино-места	—
	Дополнение местоположения помещения, машино-места	—
5	Назначение помещения	Жилое помещение - квартира
6	Вид (виды) разрешенного использования	—
7	Площадь помещения (Р), м ²	60,5
8	Наименование помещения	—
1	2	3

1	2	3
1	Кадастровый номер либо ранее присвоенный государственный учетный номер помещения, машино-места (кадастровый, инвентарный или условный номер)	—
	Кадастровый номер исходного объекта недвижимости (объектов недвижимости)	—
2	Номер, тип этажа (этажей), на котором (которых) расположено помещение, машино-место	17 Этаж
3	Обозначение (номер) помещения, машино-места на поэтажном плане	78
4	Адрес помещения, машино-места	Российская Федерация, Москва, ЮАО, район Орехово-Борисово Северное, ул. Маршала Захарова, вл.7, кв. 78
	Местоположение помещения, машино-места	—
	Дополнение местоположения помещения, машино-места	—
5	Назначение помещения	Жилое помещение - квартира
6	Вид (виды) разрешенного использования	—
7	Площадь помещения (P), м ²	26,7
8	Наименование помещения	—
1	2	3
1	Кадастровый номер либо ранее присвоенный государственный учетный номер помещения, машино-места (кадастровый, инвентарный или условный номер)	—
	Кадастровый номер исходного объекта недвижимости (объектов недвижимости)	—
2	Номер, тип этажа (этажей), на котором (которых) расположено помещение, машино-место	17 Этаж
3	Обозначение (номер) помещения, машино-места на поэтажном плане	79
4	Адрес помещения, машино-места	Российская Федерация, Москва, ЮАО, район Орехово-Борисово Северное, ул. Маршала Захарова, вл.7, кв. 79
	Местоположение помещения, машино-места	—
	Дополнение местоположения помещения, машино-места	—
5	Назначение помещения	Жилое помещение - квартира
6	Вид (виды) разрешенного использования	—
7	Площадь помещения (P), м ²	44,7
8	Наименование помещения	—
1	2	3
1	Кадастровый номер либо ранее присвоенный государственный учетный номер помещения, машино-места (кадастровый, инвентарный или условный номер)	—
	Кадастровый номер исходного объекта недвижимости (объектов недвижимости)	—
2	Номер, тип этажа (этажей), на котором (которых) расположено помещение, машино-место	17 Этаж
3	Обозначение (номер) помещения, машино-места на поэтажном плане	80

1	2	3
4	Адрес помещения, машино-места	Российская Федерация, Москва, ЮАО, район Орехово-Борисово Северное, ул. Маршала Захарова, вл.7, кв. 80
	Местоположение помещения, машино-места	—
	Дополнение местоположения помещения, машино-места	—
5	Назначение помещения	Жилое помещение - квартира
6	Вид (виды) разрешенного использования	—
7	Площадь помещения (Р), м ²	91,4
8	Наименование помещения	—
1	2	3
1	Кадастровый номер либо ранее присвоенный государственный учетный номер помещения, машино-места (кадастровый, инвентарный или условный номер)	—
	Кадастровый номер исходного объекта недвижимости (объектов недвижимости)	—
2	Номер, тип этажа (этажей), на котором (которых) расположено помещение, машино-место	18 Этаж
3	Обозначение (номер) помещения, машино-места на поэтажном плане	81
4	Адрес помещения, машино-места	Российская Федерация, Москва, ЮАО, район Орехово-Борисово Северное, ул. Маршала Захарова, вл.7, кв. 81
	Местоположение помещения, машино-места	—
	Дополнение местоположения помещения, машино-места	—
5	Назначение помещения	Жилое помещение - квартира
6	Вид (виды) разрешенного использования	—
7	Площадь помещения (Р), м ²	90,5
8	Наименование помещения	—
1	2	3
1	Кадастровый номер либо ранее присвоенный государственный учетный номер помещения, машино-места (кадастровый, инвентарный или условный номер)	—
	Кадастровый номер исходного объекта недвижимости (объектов недвижимости)	—
2	Номер, тип этажа (этажей), на котором (которых) расположено помещение, машино-место	18 Этаж
3	Обозначение (номер) помещения, машино-места на поэтажном плане	82
4	Адрес помещения, машино-места	Российская Федерация, Москва, ЮАО, район Орехово-Борисово Северное, ул. Маршала Захарова, вл.7, кв. 82
	Местоположение помещения, машино-места	—
	Дополнение местоположения помещения, машино-места	—
5	Назначение помещения	Жилое помещение - квартира
6	Вид (виды) разрешенного использования	—
7	Площадь помещения (Р), м ²	57,4
8	Наименование помещения	—
1	2	3

1	2	3
1	Кадастровый номер либо ранее присвоенный государственный учетный номер помещения, машино-места (кадастровый, инвентарный или условный номер)	—
	Кадастровый номер исходного объекта недвижимости (объектов недвижимости)	—
2	Номер, тип этажа (этажей), на котором (которых) расположено помещение, машино-место	18 Этаж
3	Обозначение (номер) помещения, машино-места на поэтажном плане	83
4	Адрес помещения, машино-места	Российская Федерация, Москва, ЮАО, район Орехово-Борисово Северное, ул. Маршала Захарова, вл.7, кв. 83
	Местоположение помещения, машино-места	—
	Дополнение местоположения помещения, машино-места	—
5	Назначение помещения	Жилое помещение - квартира
6	Вид (виды) разрешенного использования	—
7	Площадь помещения (Р), м ²	25,6
8	Наименование помещения	—
1	2	3
1	Кадастровый номер либо ранее присвоенный государственный учетный номер помещения, машино-места (кадастровый, инвентарный или условный номер)	—
	Кадастровый номер исходного объекта недвижимости (объектов недвижимости)	—
2	Номер, тип этажа (этажей), на котором (которых) расположено помещение, машино-место	18 Этаж
3	Обозначение (номер) помещения, машино-места на поэтажном плане	84
4	Адрес помещения, машино-места	Российская Федерация, Москва, ЮАО, район Орехово-Борисово Северное, ул. Маршала Захарова, вл.7, кв. 84
	Местоположение помещения, машино-места	—
	Дополнение местоположения помещения, машино-места	—
5	Назначение помещения	Жилое помещение - квартира
6	Вид (виды) разрешенного использования	—
7	Площадь помещения (Р), м ²	42,6
8	Наименование помещения	—
1	2	3
1	Кадастровый номер либо ранее присвоенный государственный учетный номер помещения, машино-места (кадастровый, инвентарный или условный номер)	—
	Кадастровый номер исходного объекта недвижимости (объектов недвижимости)	—
2	Номер, тип этажа (этажей), на котором (которых) расположено помещение, машино-место	18 Этаж
3	Обозначение (номер) помещения, машино-места на поэтажном плане	85

1	2	3
4	Адрес помещения, машино-места	Российская Федерация, Москва, ЮАО, район Орехово-Борисово Северное, ул. Маршала Захарова, вл.7, кв. 85
	Местоположение помещения, машино-места	—
	Дополнение местоположения помещения, машино-места	—
5	Назначение помещения	Жилое помещение - квартира
6	Вид (виды) разрешенного использования	—
7	Площадь помещения (Р), м ²	87,8
8	Наименование помещения	—
1	2	3
1	Кадастровый номер либо ранее присвоенный государственный учетный номер помещения, машино-места (кадастровый, инвентарный или условный номер)	—
	Кадастровый номер исходного объекта недвижимости (объектов недвижимости)	—
2	Номер, тип этажа (этажей), на котором (которых) расположено помещение, машино-место	19 Этаж
3	Обозначение (номер) помещения, машино-места на поэтажном плане	86
4	Адрес помещения, машино-места	Российская Федерация, Москва, ЮАО, район Орехово-Борисово Северное, ул. Маршала Захарова, вл.7, кв. 86
	Местоположение помещения, машино-места	—
	Дополнение местоположения помещения, машино-места	—
5	Назначение помещения	Жилое помещение - квартира
6	Вид (виды) разрешенного использования	—
7	Площадь помещения (Р), м ²	90,6
8	Наименование помещения	—
1	2	3
1	Кадастровый номер либо ранее присвоенный государственный учетный номер помещения, машино-места (кадастровый, инвентарный или условный номер)	—
	Кадастровый номер исходного объекта недвижимости (объектов недвижимости)	—
2	Номер, тип этажа (этажей), на котором (которых) расположено помещение, машино-место	19 Этаж
3	Обозначение (номер) помещения, машино-места на поэтажном плане	87
4	Адрес помещения, машино-места	Российская Федерация, Москва, ЮАО, район Орехово-Борисово Северное, ул. Маршала Захарова, вл.7, кв. 87
	Местоположение помещения, машино-места	—
	Дополнение местоположения помещения, машино-места	—
5	Назначение помещения	Жилое помещение - квартира
6	Вид (виды) разрешенного использования	—
7	Площадь помещения (Р), м ²	57,6
8	Наименование помещения	—
1	2	3

1	2	3
1	Кадастровый номер либо ранее присвоенный государственный учетный номер помещения, машино-места (кадастровый, инвентарный или условный номер)	—
	Кадастровый номер исходного объекта недвижимости (объектов недвижимости)	—
2	Номер, тип этажа (этажей), на котором (которых) расположено помещение, машино-место	19 Этаж
3	Обозначение (номер) помещения, машино-места на поэтажном плане	88
4	Адрес помещения, машино-места	Российская Федерация, Москва, ЮАО, район Орехово-Борисово Северное, ул. Маршала Захарова, вл.7, кв. 88
	Местоположение помещения, машино-места	—
	Дополнение местоположения помещения, машино-места	—
5	Назначение помещения	Жилое помещение - квартира
6	Вид (виды) разрешенного использования	—
7	Площадь помещения (P), м ²	25,5
8	Наименование помещения	—
1	2	3
1	Кадастровый номер либо ранее присвоенный государственный учетный номер помещения, машино-места (кадастровый, инвентарный или условный номер)	—
	Кадастровый номер исходного объекта недвижимости (объектов недвижимости)	—
2	Номер, тип этажа (этажей), на котором (которых) расположено помещение, машино-место	19 Этаж
3	Обозначение (номер) помещения, машино-места на поэтажном плане	89
4	Адрес помещения, машино-места	Российская Федерация, Москва, ЮАО, район Орехово-Борисово Северное, ул. Маршала Захарова, вл.7, кв. 89
	Местоположение помещения, машино-места	—
	Дополнение местоположения помещения, машино-места	—
5	Назначение помещения	Жилое помещение - квартира
6	Вид (виды) разрешенного использования	—
7	Площадь помещения (P), м ²	42,6
8	Наименование помещения	—
1	2	3
1	Кадастровый номер либо ранее присвоенный государственный учетный номер помещения, машино-места (кадастровый, инвентарный или условный номер)	—
	Кадастровый номер исходного объекта недвижимости (объектов недвижимости)	—
2	Номер, тип этажа (этажей), на котором (которых) расположено помещение, машино-место	19 Этаж
3	Обозначение (номер) помещения, машино-места на поэтажном плане	90

1	2	3
4	Адрес помещения, машино-места	Российская Федерация, Москва, ЮАО, район Орехово-Борисово Северное, ул. Маршала Захарова, вл.7, кв. 90
	Местоположение помещения, машино-места	—
	Дополнение местоположения помещения, машино-места	—
5	Назначение помещения	Жилое помещение - квартира
6	Вид (виды) разрешенного использования	—
7	Площадь помещения (Р), м ²	87,6
8	Наименование помещения	—
1	2	3
1	Кадастровый номер либо ранее присвоенный государственный учетный номер помещения, машино-места (кадастровый, инвентарный или условный номер)	—
	Кадастровый номер исходного объекта недвижимости (объектов недвижимости)	—
2	Номер, тип этажа (этажей), на котором (которых) расположено помещение, машино-место	20 Этаж
3	Обозначение (номер) помещения, машино-места на поэтажном плане	91
4	Адрес помещения, машино-места	Российская Федерация, Москва, ЮАО, район Орехово-Борисово Северное, ул. Маршала Захарова, вл.7, кв. 91
	Местоположение помещения, машино-места	—
	Дополнение местоположения помещения, машино-места	—
5	Назначение помещения	Жилое помещение - квартира
6	Вид (виды) разрешенного использования	—
7	Площадь помещения (Р), м ²	90,5
8	Наименование помещения	—
1	2	3
1	Кадастровый номер либо ранее присвоенный государственный учетный номер помещения, машино-места (кадастровый, инвентарный или условный номер)	—
	Кадастровый номер исходного объекта недвижимости (объектов недвижимости)	—
2	Номер, тип этажа (этажей), на котором (которых) расположено помещение, машино-место	20 Этаж
3	Обозначение (номер) помещения, машино-места на поэтажном плане	92
4	Адрес помещения, машино-места	Российская Федерация, Москва, ЮАО, район Орехово-Борисово Северное, ул. Маршала Захарова, вл.7, кв. 92
	Местоположение помещения, машино-места	—
	Дополнение местоположения помещения, машино-места	—
5	Назначение помещения	Жилое помещение - квартира
6	Вид (виды) разрешенного использования	—
7	Площадь помещения (Р), м ²	57,5
8	Наименование помещения	—
1	2	3

1	2	3
1	Кадастровый номер либо ранее присвоенный государственный учетный номер помещения, машино-места (кадастровый, инвентарный или условный номер)	—
	Кадастровый номер исходного объекта недвижимости (объектов недвижимости)	—
2	Номер, тип этажа (этажей), на котором (которых) расположено помещение, машино-место	20 Этаж
3	Обозначение (номер) помещения, машино-места на поэтажном плане	93
4	Адрес помещения, машино-места	Российская Федерация, Москва, ЮАО, район Орехово-Борисово Северное, ул. Маршала Захарова, вл.7, кв. 93
	Местоположение помещения, машино-места	—
	Дополнение местоположения помещения, машино-места	—
5	Назначение помещения	Жилое помещение - квартира
6	Вид (виды) разрешенного использования	—
7	Площадь помещения (P), м ²	25,5
8	Наименование помещения	—
1	2	3
1	Кадастровый номер либо ранее присвоенный государственный учетный номер помещения, машино-места (кадастровый, инвентарный или условный номер)	—
	Кадастровый номер исходного объекта недвижимости (объектов недвижимости)	—
2	Номер, тип этажа (этажей), на котором (которых) расположено помещение, машино-место	20 Этаж
3	Обозначение (номер) помещения, машино-места на поэтажном плане	94
4	Адрес помещения, машино-места	Российская Федерация, Москва, ЮАО, район Орехово-Борисово Северное, ул. Маршала Захарова, вл.7, кв. 94
	Местоположение помещения, машино-места	—
	Дополнение местоположения помещения, машино-места	—
5	Назначение помещения	Жилое помещение - квартира
6	Вид (виды) разрешенного использования	—
7	Площадь помещения (P), м ²	42,7
8	Наименование помещения	—
1	2	3
1	Кадастровый номер либо ранее присвоенный государственный учетный номер помещения, машино-места (кадастровый, инвентарный или условный номер)	—
	Кадастровый номер исходного объекта недвижимости (объектов недвижимости)	—
2	Номер, тип этажа (этажей), на котором (которых) расположено помещение, машино-место	20 Этаж
3	Обозначение (номер) помещения, машино-места на поэтажном плане	95

1	2	3
4	Адрес помещения, машино-места	Российская Федерация, Москва, ЮАО, район Орехово-Борисово Северное, ул. Маршала Захарова, вл.7, кв. 95
	Местоположение помещения, машино-места	—
	Дополнение местоположения помещения, машино-места	—
5	Назначение помещения	Жилое помещение - квартира
6	Вид (виды) разрешенного использования	—
7	Площадь помещения (Р), м ²	87,6
8	Наименование помещения	—
1	2	3
1	Кадастровый номер либо ранее присвоенный государственный учетный номер помещения, машино-места (кадастровый, инвентарный или условный номер)	—
	Кадастровый номер исходного объекта недвижимости (объектов недвижимости)	—
2	Номер, тип этажа (этажей), на котором (которых) расположено помещение, машино-место	21 Этаж
3	Обозначение (номер) помещения, машино-места на поэтажном плане	96
4	Адрес помещения, машино-места	Российская Федерация, Москва, ЮАО, район Орехово-Борисово Северное, ул. Маршала Захарова, вл.7, кв. 96
	Местоположение помещения, машино-места	—
	Дополнение местоположения помещения, машино-места	—
5	Назначение помещения	Жилое помещение - квартира
6	Вид (виды) разрешенного использования	—
7	Площадь помещения (Р), м ²	90,7
8	Наименование помещения	—
1	2	3
1	Кадастровый номер либо ранее присвоенный государственный учетный номер помещения, машино-места (кадастровый, инвентарный или условный номер)	—
	Кадастровый номер исходного объекта недвижимости (объектов недвижимости)	—
2	Номер, тип этажа (этажей), на котором (которых) расположено помещение, машино-место	21 Этаж
3	Обозначение (номер) помещения, машино-места на поэтажном плане	97
4	Адрес помещения, машино-места	Российская Федерация, Москва, ЮАО, район Орехово-Борисово Северное, ул. Маршала Захарова, вл.7, кв. 97
	Местоположение помещения, машино-места	—
	Дополнение местоположения помещения, машино-места	—
5	Назначение помещения	Жилое помещение - квартира
6	Вид (виды) разрешенного использования	—
7	Площадь помещения (Р), м ²	57,5
8	Наименование помещения	—
1	2	3

1	2	3
1	Кадастровый номер либо ранее присвоенный государственный учетный номер помещения, машино-места (кадастровый, инвентарный или условный номер)	—
	Кадастровый номер исходного объекта недвижимости (объектов недвижимости)	—
2	Номер, тип этажа (этажей), на котором (которых) расположено помещение, машино-место	21 Этаж
3	Обозначение (номер) помещения, машино-места на поэтажном плане	98
4	Адрес помещения, машино-места	Российская Федерация, Москва, ЮАО, район Орехово-Борисово Северное, ул. Маршала Захарова, вл.7, кв. 98
	Местоположение помещения, машино-места	—
	Дополнение местоположения помещения, машино-места	—
5	Назначение помещения	Жилое помещение - квартира
6	Вид (виды) разрешенного использования	—
7	Площадь помещения (P), м ²	25,5
8	Наименование помещения	—
1	2	3
1	Кадастровый номер либо ранее присвоенный государственный учетный номер помещения, машино-места (кадастровый, инвентарный или условный номер)	—
	Кадастровый номер исходного объекта недвижимости (объектов недвижимости)	—
2	Номер, тип этажа (этажей), на котором (которых) расположено помещение, машино-место	21 Этаж
3	Обозначение (номер) помещения, машино-места на поэтажном плане	99
4	Адрес помещения, машино-места	Российская Федерация, Москва, ЮАО, район Орехово-Борисово Северное, ул. Маршала Захарова, вл.7, кв. 99
	Местоположение помещения, машино-места	—
	Дополнение местоположения помещения, машино-места	—
5	Назначение помещения	Жилое помещение - квартира
6	Вид (виды) разрешенного использования	—
7	Площадь помещения (P), м ²	42,6
8	Наименование помещения	—
1	2	3
1	Кадастровый номер либо ранее присвоенный государственный учетный номер помещения, машино-места (кадастровый, инвентарный или условный номер)	—
	Кадастровый номер исходного объекта недвижимости (объектов недвижимости)	—
2	Номер, тип этажа (этажей), на котором (которых) расположено помещение, машино-место	21 Этаж
3	Обозначение (номер) помещения, машино-места на поэтажном плане	100

1	2	3
4	Адрес помещения, машино-места	Российская Федерация, Москва, ЮАО, район Орехово-Борисово Северное, ул. Маршала Захарова, вл.7, кв. 100
	Местоположение помещения, машино-места	—
	Дополнение местоположения помещения, машино-места	—
5	Назначение помещения	Жилое помещение - квартира
6	Вид (виды) разрешенного использования	—
7	Площадь помещения (Р), м ²	87,8
8	Наименование помещения	—
1	2	3
1	Кадастровый номер либо ранее присвоенный государственный учетный номер помещения, машино-места (кадастровый, инвентарный или условный номер)	—
	Кадастровый номер исходного объекта недвижимости (объектов недвижимости)	—
2	Номер, тип этажа (этажей), на котором (которых) расположено помещение, машино-место	22 Этаж
3	Обозначение (номер) помещения, машино-места на поэтажном плане	101
4	Адрес помещения, машино-места	Российская Федерация, Москва, ЮАО, район Орехово-Борисово Северное, ул. Маршала Захарова, вл.7, кв. 101
	Местоположение помещения, машино-места	—
	Дополнение местоположения помещения, машино-места	—
5	Назначение помещения	Жилое помещение - квартира
6	Вид (виды) разрешенного использования	—
7	Площадь помещения (Р), м ²	90,4
8	Наименование помещения	—
1	2	3
1	Кадастровый номер либо ранее присвоенный государственный учетный номер помещения, машино-места (кадастровый, инвентарный или условный номер)	—
	Кадастровый номер исходного объекта недвижимости (объектов недвижимости)	—
2	Номер, тип этажа (этажей), на котором (которых) расположено помещение, машино-место	22 Этаж
3	Обозначение (номер) помещения, машино-места на поэтажном плане	102
4	Адрес помещения, машино-места	Российская Федерация, Москва, ЮАО, район Орехово-Борисово Северное, ул. Маршала Захарова, вл.7, кв. 102
	Местоположение помещения, машино-места	—
	Дополнение местоположения помещения, машино-места	—
5	Назначение помещения	Жилое помещение - квартира
6	Вид (виды) разрешенного использования	—
7	Площадь помещения (Р), м ²	57,4
8	Наименование помещения	—
1	2	3

1	2	3
1	Кадастровый номер либо ранее присвоенный государственный учетный номер помещения, машино-места (кадастровый, инвентарный или условный номер)	—
	Кадастровый номер исходного объекта недвижимости (объектов недвижимости)	—
2	Номер, тип этажа (этажей), на котором (которых) расположено помещение, машино-место	22 Этаж
3	Обозначение (номер) помещения, машино-места на поэтажном плане	103
4	Адрес помещения, машино-места	Российская Федерация, Москва, ЮАО, район Орехово-Борисово Северное, ул. Маршала Захарова, вл.7, кв. 103
	Местоположение помещения, машино-места	—
	Дополнение местоположения помещения, машино-места	—
5	Назначение помещения	Жилое помещение - квартира
6	Вид (виды) разрешенного использования	—
7	Площадь помещения (P), м ²	25,5
8	Наименование помещения	—
1	2	3
1	Кадастровый номер либо ранее присвоенный государственный учетный номер помещения, машино-места (кадастровый, инвентарный или условный номер)	—
	Кадастровый номер исходного объекта недвижимости (объектов недвижимости)	—
2	Номер, тип этажа (этажей), на котором (которых) расположено помещение, машино-место	22 Этаж
3	Обозначение (номер) помещения, машино-места на поэтажном плане	104
4	Адрес помещения, машино-места	Российская Федерация, Москва, ЮАО, район Орехово-Борисово Северное, ул. Маршала Захарова, вл.7, кв. 104
	Местоположение помещения, машино-места	—
	Дополнение местоположения помещения, машино-места	—
5	Назначение помещения	Жилое помещение - квартира
6	Вид (виды) разрешенного использования	—
7	Площадь помещения (P), м ²	42,6
8	Наименование помещения	—
1	2	3
1	Кадастровый номер либо ранее присвоенный государственный учетный номер помещения, машино-места (кадастровый, инвентарный или условный номер)	—
	Кадастровый номер исходного объекта недвижимости (объектов недвижимости)	—
2	Номер, тип этажа (этажей), на котором (которых) расположено помещение, машино-место	22 Этаж
3	Обозначение (номер) помещения, машино-места на поэтажном плане	105

1	2	3
4	Адрес помещения, машино-места	Российская Федерация, Москва, ЮАО, район Орехово-Борисово Северное, ул. Маршала Захарова, вл.7, кв. 105
	Местоположение помещения, машино-места	—
	Дополнение местоположения помещения, машино-места	—
5	Назначение помещения	Жилое помещение - квартира
6	Вид (виды) разрешенного использования	—
7	Площадь помещения (Р), м ²	87,8
8	Наименование помещения	—
1	2	3
1	Кадастровый номер либо ранее присвоенный государственный учетный номер помещения, машино-места (кадастровый, инвентарный или условный номер)	—
	Кадастровый номер исходного объекта недвижимости (объектов недвижимости)	—
2	Номер, тип этажа (этажей), на котором (которых) расположено помещение, машино-место	2 Этаж
3	Обозначение (номер) помещения, машино-места на поэтажном плане	106
4	Адрес помещения, машино-места	Российская Федерация, Москва, ЮАО, район Орехово-Борисово Северное, ул. Маршала Захарова, вл.7, кв. 106
	Местоположение помещения, машино-места	—
	Дополнение местоположения помещения, машино-места	—
5	Назначение помещения	Жилое помещение - квартира
6	Вид (виды) разрешенного использования	—
7	Площадь помещения (Р), м ²	37,8
8	Наименование помещения	—
1	2	3
1	Кадастровый номер либо ранее присвоенный государственный учетный номер помещения, машино-места (кадастровый, инвентарный или условный номер)	—
	Кадастровый номер исходного объекта недвижимости (объектов недвижимости)	—
2	Номер, тип этажа (этажей), на котором (которых) расположено помещение, машино-место	2 Этаж
3	Обозначение (номер) помещения, машино-места на поэтажном плане	107
4	Адрес помещения, машино-места	Российская Федерация, Москва, ЮАО, район Орехово-Борисово Северное, ул. Маршала Захарова, вл.7, кв. 107
	Местоположение помещения, машино-места	—
	Дополнение местоположения помещения, машино-места	—
5	Назначение помещения	Жилое помещение - квартира
6	Вид (виды) разрешенного использования	—
7	Площадь помещения (Р), м ²	65,8
8	Наименование помещения	—
1	2	3

1	2	3
1	Кадастровый номер либо ранее присвоенный государственный учетный номер помещения, машино-места (кадастровый, инвентарный или условный номер)	—
	Кадастровый номер исходного объекта недвижимости (объектов недвижимости)	—
2	Номер, тип этажа (этажей), на котором (которых) расположено помещение, машино-место	2 Этаж
3	Обозначение (номер) помещения, машино-места на поэтажном плане	108
4	Адрес помещения, машино-места	Российская Федерация, Москва, ЮАО, район Орехово-Борисово Северное, ул. Маршала Захарова, вл.7, кв. 108
	Местоположение помещения, машино-места	—
	Дополнение местоположения помещения, машино-места	—
5	Назначение помещения	Жилое помещение - квартира
6	Вид (виды) разрешенного использования	—
7	Площадь помещения (P), м ²	57,0
8	Наименование помещения	—
1	2	3
1	Кадастровый номер либо ранее присвоенный государственный учетный номер помещения, машино-места (кадастровый, инвентарный или условный номер)	—
	Кадастровый номер исходного объекта недвижимости (объектов недвижимости)	—
2	Номер, тип этажа (этажей), на котором (которых) расположено помещение, машино-место	2 Этаж
3	Обозначение (номер) помещения, машино-места на поэтажном плане	109
4	Адрес помещения, машино-места	Российская Федерация, Москва, ЮАО, район Орехово-Борисово Северное, ул. Маршала Захарова, вл.7, кв. 109
	Местоположение помещения, машино-места	—
	Дополнение местоположения помещения, машино-места	—
5	Назначение помещения	Жилое помещение - квартира
6	Вид (виды) разрешенного использования	—
7	Площадь помещения (P), м ²	77,8
8	Наименование помещения	—
1	2	3
1	Кадастровый номер либо ранее присвоенный государственный учетный номер помещения, машино-места (кадастровый, инвентарный или условный номер)	—
	Кадастровый номер исходного объекта недвижимости (объектов недвижимости)	—
2	Номер, тип этажа (этажей), на котором (которых) расположено помещение, машино-место	2 Этаж
3	Обозначение (номер) помещения, машино-места на поэтажном плане	110

1	2	3
4	Адрес помещения, машино-места	Российская Федерация, Москва, ЮАО, район Орехово-Борисово Северное, ул. Маршала Захарова, вл.7, кв. 110
	Местоположение помещения, машино-места	—
	Дополнение местоположения помещения, машино-места	—
5	Назначение помещения	Жилое помещение - квартира
6	Вид (виды) разрешенного использования	—
7	Площадь помещения (Р), м ²	77,3
8	Наименование помещения	—
1	2	3
1	Кадастровый номер либо ранее присвоенный государственный учетный номер помещения, машино-места (кадастровый, инвентарный или условный номер)	—
	Кадастровый номер исходного объекта недвижимости (объектов недвижимости)	—
2	Номер, тип этажа (этажей), на котором (которых) расположено помещение, машино-место	3 Этаж
3	Обозначение (номер) помещения, машино-места на поэтажном плане	111
4	Адрес помещения, машино-места	Российская Федерация, Москва, ЮАО, район Орехово-Борисово Северное, ул. Маршала Захарова, вл.7, кв. 111
	Местоположение помещения, машино-места	—
	Дополнение местоположения помещения, машино-места	—
5	Назначение помещения	Жилое помещение - квартира
6	Вид (виды) разрешенного использования	—
7	Площадь помещения (Р), м ²	37,8
8	Наименование помещения	—
1	2	3
1	Кадастровый номер либо ранее присвоенный государственный учетный номер помещения, машино-места (кадастровый, инвентарный или условный номер)	—
	Кадастровый номер исходного объекта недвижимости (объектов недвижимости)	—
2	Номер, тип этажа (этажей), на котором (которых) расположено помещение, машино-место	3 Этаж
3	Обозначение (номер) помещения, машино-места на поэтажном плане	112
4	Адрес помещения, машино-места	Российская Федерация, Москва, ЮАО, район Орехово-Борисово Северное, ул. Маршала Захарова, вл.7, кв. 112
	Местоположение помещения, машино-места	—
	Дополнение местоположения помещения, машино-места	—
5	Назначение помещения	Жилое помещение - квартира
6	Вид (виды) разрешенного использования	—
7	Площадь помещения (Р), м ²	66,5
8	Наименование помещения	—
1	2	3

1	2	3
1	Кадастровый номер либо ранее присвоенный государственный учетный номер помещения, машино-места (кадастровый, инвентарный или условный номер)	—
	Кадастровый номер исходного объекта недвижимости (объектов недвижимости)	—
2	Номер, тип этажа (этажей), на котором (которых) расположено помещение, машино-место	3 Этаж
3	Обозначение (номер) помещения, машино-места на поэтажном плане	113
4	Адрес помещения, машино-места	Российская Федерация, Москва, ЮАО, район Орехово-Борисово Северное, ул. Маршала Захарова, вл.7, кв. 113
	Местоположение помещения, машино-места	—
	Дополнение местоположения помещения, машино-места	—
5	Назначение помещения	Жилое помещение - квартира
6	Вид (виды) разрешенного использования	—
7	Площадь помещения (P), м ²	56,7
8	Наименование помещения	—
1	2	3
1	Кадастровый номер либо ранее присвоенный государственный учетный номер помещения, машино-места (кадастровый, инвентарный или условный номер)	—
	Кадастровый номер исходного объекта недвижимости (объектов недвижимости)	—
2	Номер, тип этажа (этажей), на котором (которых) расположено помещение, машино-место	3 Этаж
3	Обозначение (номер) помещения, машино-места на поэтажном плане	114
4	Адрес помещения, машино-места	Российская Федерация, Москва, ЮАО, район Орехово-Борисово Северное, ул. Маршала Захарова, вл.7, кв. 114
	Местоположение помещения, машино-места	—
	Дополнение местоположения помещения, машино-места	—
5	Назначение помещения	Жилое помещение - квартира
6	Вид (виды) разрешенного использования	—
7	Площадь помещения (P), м ²	77,7
8	Наименование помещения	—
1	2	3
1	Кадастровый номер либо ранее присвоенный государственный учетный номер помещения, машино-места (кадастровый, инвентарный или условный номер)	—
	Кадастровый номер исходного объекта недвижимости (объектов недвижимости)	—
2	Номер, тип этажа (этажей), на котором (которых) расположено помещение, машино-место	3 Этаж
3	Обозначение (номер) помещения, машино-места на поэтажном плане	115

1	2	3
4	Адрес помещения, машино-места	Российская Федерация, Москва, ЮАО, район Орехово-Борисово Северное, ул. Маршала Захарова, вл.7, кв. 115
	Местоположение помещения, машино-места	—
	Дополнение местоположения помещения, машино-места	—
5	Назначение помещения	Жилое помещение - квартира
6	Вид (виды) разрешенного использования	—
7	Площадь помещения (Р), м ²	77,4
8	Наименование помещения	—
1	2	3
1	Кадастровый номер либо ранее присвоенный государственный учетный номер помещения, машино-места (кадастровый, инвентарный или условный номер)	—
	Кадастровый номер исходного объекта недвижимости (объектов недвижимости)	—
2	Номер, тип этажа (этажей), на котором (которых) расположено помещение, машино-место	4 Этаж
3	Обозначение (номер) помещения, машино-места на поэтажном плане	116
4	Адрес помещения, машино-места	Российская Федерация, Москва, ЮАО, район Орехово-Борисово Северное, ул. Маршала Захарова, вл.7, кв. 116
	Местоположение помещения, машино-места	—
	Дополнение местоположения помещения, машино-места	—
5	Назначение помещения	Жилое помещение - квартира
6	Вид (виды) разрешенного использования	—
7	Площадь помещения (Р), м ²	37,8
8	Наименование помещения	—
1	2	3
1	Кадастровый номер либо ранее присвоенный государственный учетный номер помещения, машино-места (кадастровый, инвентарный или условный номер)	—
	Кадастровый номер исходного объекта недвижимости (объектов недвижимости)	—
2	Номер, тип этажа (этажей), на котором (которых) расположено помещение, машино-место	4 Этаж
3	Обозначение (номер) помещения, машино-места на поэтажном плане	117
4	Адрес помещения, машино-места	Российская Федерация, Москва, ЮАО, район Орехово-Борисово Северное, ул. Маршала Захарова, вл.7, кв. 117
	Местоположение помещения, машино-места	—
	Дополнение местоположения помещения, машино-места	—
5	Назначение помещения	Жилое помещение - квартира
6	Вид (виды) разрешенного использования	—
7	Площадь помещения (Р), м ²	66,6
8	Наименование помещения	—
1	2	3

1	2	3
1	Кадастровый номер либо ранее присвоенный государственный учетный номер помещения, машино-места (кадастровый, инвентарный или условный номер)	—
	Кадастровый номер исходного объекта недвижимости (объектов недвижимости)	—
2	Номер, тип этажа (этажей), на котором (которых) расположено помещение, машино-место	4 Этаж
3	Обозначение (номер) помещения, машино-места на поэтажном плане	118
4	Адрес помещения, машино-места	Российская Федерация, Москва, ЮАО, район Орехово-Борисово Северное, ул. Маршала Захарова, вл.7, кв. 118
	Местоположение помещения, машино-места	—
	Дополнение местоположения помещения, машино-места	—
5	Назначение помещения	Жилое помещение - квартира
6	Вид (виды) разрешенного использования	—
7	Площадь помещения (Р), м ²	56,9
8	Наименование помещения	—
1	2	3
1	Кадастровый номер либо ранее присвоенный государственный учетный номер помещения, машино-места (кадастровый, инвентарный или условный номер)	—
	Кадастровый номер исходного объекта недвижимости (объектов недвижимости)	—
2	Номер, тип этажа (этажей), на котором (которых) расположено помещение, машино-место	4 Этаж
3	Обозначение (номер) помещения, машино-места на поэтажном плане	119
4	Адрес помещения, машино-места	Российская Федерация, Москва, ЮАО, район Орехово-Борисово Северное, ул. Маршала Захарова, вл.7, кв. 119
	Местоположение помещения, машино-места	—
	Дополнение местоположения помещения, машино-места	—
5	Назначение помещения	Жилое помещение - квартира
6	Вид (виды) разрешенного использования	—
7	Площадь помещения (Р), м ²	77,6
8	Наименование помещения	—
1	2	3
1	Кадастровый номер либо ранее присвоенный государственный учетный номер помещения, машино-места (кадастровый, инвентарный или условный номер)	—
	Кадастровый номер исходного объекта недвижимости (объектов недвижимости)	—
2	Номер, тип этажа (этажей), на котором (которых) расположено помещение, машино-место	4 Этаж
3	Обозначение (номер) помещения, машино-места на поэтажном плане	120

1	2	3
4	Адрес помещения, машино-места	Российская Федерация, Москва, ЮАО, район Орехово-Борисово Северное, ул. Маршала Захарова, вл.7, кв. 120
	Местоположение помещения, машино-места	—
	Дополнение местоположения помещения, машино-места	—
5	Назначение помещения	Жилое помещение - квартира
6	Вид (виды) разрешенного использования	—
7	Площадь помещения (Р), м ²	77,6
8	Наименование помещения	—
1	2	3
1	Кадастровый номер либо ранее присвоенный государственный учетный номер помещения, машино-места (кадастровый, инвентарный или условный номер)	—
	Кадастровый номер исходного объекта недвижимости (объектов недвижимости)	—
2	Номер, тип этажа (этажей), на котором (которых) расположено помещение, машино-место	5 Этаж
3	Обозначение (номер) помещения, машино-места на поэтажном плане	121
4	Адрес помещения, машино-места	Российская Федерация, Москва, ЮАО, район Орехово-Борисово Северное, ул. Маршала Захарова, вл.7, кв. 121
	Местоположение помещения, машино-места	—
	Дополнение местоположения помещения, машино-места	—
5	Назначение помещения	Жилое помещение - квартира
6	Вид (виды) разрешенного использования	—
7	Площадь помещения (Р), м ²	38,0
8	Наименование помещения	—
1	2	3
1	Кадастровый номер либо ранее присвоенный государственный учетный номер помещения, машино-места (кадастровый, инвентарный или условный номер)	—
	Кадастровый номер исходного объекта недвижимости (объектов недвижимости)	—
2	Номер, тип этажа (этажей), на котором (которых) расположено помещение, машино-место	5 Этаж
3	Обозначение (номер) помещения, машино-места на поэтажном плане	122
4	Адрес помещения, машино-места	Российская Федерация, Москва, ЮАО, район Орехово-Борисово Северное, ул. Маршала Захарова, вл.7, кв. 122
	Местоположение помещения, машино-места	—
	Дополнение местоположения помещения, машино-места	—
5	Назначение помещения	Жилое помещение - квартира
6	Вид (виды) разрешенного использования	—
7	Площадь помещения (Р), м ²	66,5
8	Наименование помещения	—
1	2	3

1	2	3
1	Кадастровый номер либо ранее присвоенный государственный учетный номер помещения, машино-места (кадастровый, инвентарный или условный номер)	—
	Кадастровый номер исходного объекта недвижимости (объектов недвижимости)	—
2	Номер, тип этажа (этажей), на котором (которых) расположено помещение, машино-место	5 Этаж
3	Обозначение (номер) помещения, машино-места на поэтажном плане	123
4	Адрес помещения, машино-места	Российская Федерация, Москва, ЮАО, район Орехово-Борисово Северное, ул. Маршала Захарова, вл.7, кв. 123
	Местоположение помещения, машино-места	—
	Дополнение местоположения помещения, машино-места	—
5	Назначение помещения	Жилое помещение - квартира
6	Вид (виды) разрешенного использования	—
7	Площадь помещения (P), м ²	56,8
8	Наименование помещения	—
1	2	3
1	Кадастровый номер либо ранее присвоенный государственный учетный номер помещения, машино-места (кадастровый, инвентарный или условный номер)	—
	Кадастровый номер исходного объекта недвижимости (объектов недвижимости)	—
2	Номер, тип этажа (этажей), на котором (которых) расположено помещение, машино-место	5 Этаж
3	Обозначение (номер) помещения, машино-места на поэтажном плане	124
4	Адрес помещения, машино-места	Российская Федерация, Москва, ЮАО, район Орехово-Борисово Северное, ул. Маршала Захарова, вл.7, кв. 124
	Местоположение помещения, машино-места	—
	Дополнение местоположения помещения, машино-места	—
5	Назначение помещения	Жилое помещение - квартира
6	Вид (виды) разрешенного использования	—
7	Площадь помещения (P), м ²	77,8
8	Наименование помещения	—
1	2	3
1	Кадастровый номер либо ранее присвоенный государственный учетный номер помещения, машино-места (кадастровый, инвентарный или условный номер)	—
	Кадастровый номер исходного объекта недвижимости (объектов недвижимости)	—
2	Номер, тип этажа (этажей), на котором (которых) расположено помещение, машино-место	5 Этаж
3	Обозначение (номер) помещения, машино-места на поэтажном плане	125

1	2	3
4	Адрес помещения, машино-места	Российская Федерация, Москва, ЮАО, район Орехово-Борисово Северное, ул. Маршала Захарова, вл.7, кв. 125
	Местоположение помещения, машино-места	—
	Дополнение местоположения помещения, машино-места	—
5	Назначение помещения	Жилое помещение - квартира
6	Вид (виды) разрешенного использования	—
7	Площадь помещения (Р), м ²	77,8
8	Наименование помещения	—
1	2	3
1	Кадастровый номер либо ранее присвоенный государственный учетный номер помещения, машино-места (кадастровый, инвентарный или условный номер)	—
	Кадастровый номер исходного объекта недвижимости (объектов недвижимости)	—
2	Номер, тип этажа (этажей), на котором (которых) расположено помещение, машино-место	6 Этаж
3	Обозначение (номер) помещения, машино-места на поэтажном плане	126
4	Адрес помещения, машино-места	Российская Федерация, Москва, ЮАО, район Орехово-Борисово Северное, ул. Маршала Захарова, вл.7, кв. 126
	Местоположение помещения, машино-места	—
	Дополнение местоположения помещения, машино-места	—
5	Назначение помещения	Жилое помещение - квартира
6	Вид (виды) разрешенного использования	—
7	Площадь помещения (Р), м ²	38,0
8	Наименование помещения	—
1	2	3
1	Кадастровый номер либо ранее присвоенный государственный учетный номер помещения, машино-места (кадастровый, инвентарный или условный номер)	—
	Кадастровый номер исходного объекта недвижимости (объектов недвижимости)	—
2	Номер, тип этажа (этажей), на котором (которых) расположено помещение, машино-место	6 Этаж
3	Обозначение (номер) помещения, машино-места на поэтажном плане	127
4	Адрес помещения, машино-места	Российская Федерация, Москва, ЮАО, район Орехово-Борисово Северное, ул. Маршала Захарова, вл.7, кв. 127
	Местоположение помещения, машино-места	—
	Дополнение местоположения помещения, машино-места	—
5	Назначение помещения	Жилое помещение - квартира
6	Вид (виды) разрешенного использования	—
7	Площадь помещения (Р), м ²	66,7
8	Наименование помещения	—
1	2	3

1	2	3
1	Кадастровый номер либо ранее присвоенный государственный учетный номер помещения, машино-места (кадастровый, инвентарный или условный номер)	—
	Кадастровый номер исходного объекта недвижимости (объектов недвижимости)	—
2	Номер, тип этажа (этажей), на котором (которых) расположено помещение, машино-место	6 Этаж
3	Обозначение (номер) помещения, машино-места на поэтажном плане	128
4	Адрес помещения, машино-места	Российская Федерация, Москва, ЮАО, район Орехово-Борисово Северное, ул. Маршала Захарова, вл.7, кв. 128
	Местоположение помещения, машино-места	—
	Дополнение местоположения помещения, машино-места	—
5	Назначение помещения	Жилое помещение - квартира
6	Вид (виды) разрешенного использования	—
7	Площадь помещения (P), м ²	56,8
8	Наименование помещения	—
1	2	3
1	Кадастровый номер либо ранее присвоенный государственный учетный номер помещения, машино-места (кадастровый, инвентарный или условный номер)	—
	Кадастровый номер исходного объекта недвижимости (объектов недвижимости)	—
2	Номер, тип этажа (этажей), на котором (которых) расположено помещение, машино-место	6 Этаж
3	Обозначение (номер) помещения, машино-места на поэтажном плане	129
4	Адрес помещения, машино-места	Российская Федерация, Москва, ЮАО, район Орехово-Борисово Северное, ул. Маршала Захарова, вл.7, кв. 129
	Местоположение помещения, машино-места	—
	Дополнение местоположения помещения, машино-места	—
5	Назначение помещения	Жилое помещение - квартира
6	Вид (виды) разрешенного использования	—
7	Площадь помещения (P), м ²	77,8
8	Наименование помещения	—
1	2	3
1	Кадастровый номер либо ранее присвоенный государственный учетный номер помещения, машино-места (кадастровый, инвентарный или условный номер)	—
	Кадастровый номер исходного объекта недвижимости (объектов недвижимости)	—
2	Номер, тип этажа (этажей), на котором (которых) расположено помещение, машино-место	6 Этаж
3	Обозначение (номер) помещения, машино-места на поэтажном плане	130

1	2	3
4	Адрес помещения, машино-места	Российская Федерация, Москва, ЮАО, район Орехово-Борисово Северное, ул. Маршала Захарова, вл.7, кв. 130
	Местоположение помещения, машино-места	—
	Дополнение местоположения помещения, машино-места	—
5	Назначение помещения	Жилое помещение - квартира
6	Вид (виды) разрешенного использования	—
7	Площадь помещения (Р), м ²	77,6
8	Наименование помещения	—
1	2	3
1	Кадастровый номер либо ранее присвоенный государственный учетный номер помещения, машино-места (кадастровый, инвентарный или условный номер)	—
	Кадастровый номер исходного объекта недвижимости (объектов недвижимости)	—
2	Номер, тип этажа (этажей), на котором (которых) расположено помещение, машино-место	7 Этаж
3	Обозначение (номер) помещения, машино-места на поэтажном плане	131
4	Адрес помещения, машино-места	Российская Федерация, Москва, ЮАО, район Орехово-Борисово Северное, ул. Маршала Захарова, вл.7, кв. 131
	Местоположение помещения, машино-места	—
	Дополнение местоположения помещения, машино-места	—
5	Назначение помещения	Жилое помещение - квартира
6	Вид (виды) разрешенного использования	—
7	Площадь помещения (Р), м ²	39,7
8	Наименование помещения	—
1	2	3
1	Кадастровый номер либо ранее присвоенный государственный учетный номер помещения, машино-места (кадастровый, инвентарный или условный номер)	—
	Кадастровый номер исходного объекта недвижимости (объектов недвижимости)	—
2	Номер, тип этажа (этажей), на котором (которых) расположено помещение, машино-место	7 Этаж
3	Обозначение (номер) помещения, машино-места на поэтажном плане	132
4	Адрес помещения, машино-места	Российская Федерация, Москва, ЮАО, район Орехово-Борисово Северное, ул. Маршала Захарова, вл.7, кв. 132
	Местоположение помещения, машино-места	—
	Дополнение местоположения помещения, машино-места	—
5	Назначение помещения	Жилое помещение - квартира
6	Вид (виды) разрешенного использования	—
7	Площадь помещения (Р), м ²	69,7
8	Наименование помещения	—
1	2	3

1	2	3
1	Кадастровый номер либо ранее присвоенный государственный учетный номер помещения, машино-места (кадастровый, инвентарный или условный номер)	—
	Кадастровый номер исходного объекта недвижимости (объектов недвижимости)	—
2	Номер, тип этажа (этажей), на котором (которых) расположено помещение, машино-место	7 Этаж
3	Обозначение (номер) помещения, машино-места на поэтажном плане	133
4	Адрес помещения, машино-места	Российская Федерация, Москва, ЮАО, район Орехово-Борисово Северное, ул. Маршала Захарова, вл.7, кв. 133
	Местоположение помещения, машино-места	—
	Дополнение местоположения помещения, машино-места	—
5	Назначение помещения	Жилое помещение - квартира
6	Вид (виды) разрешенного использования	—
7	Площадь помещения (Р), м ²	59,2
8	Наименование помещения	—
1	2	3
1	Кадастровый номер либо ранее присвоенный государственный учетный номер помещения, машино-места (кадастровый, инвентарный или условный номер)	—
	Кадастровый номер исходного объекта недвижимости (объектов недвижимости)	—
2	Номер, тип этажа (этажей), на котором (которых) расположено помещение, машино-место	7 Этаж
3	Обозначение (номер) помещения, машино-места на поэтажном плане	134
4	Адрес помещения, машино-места	Российская Федерация, Москва, ЮАО, район Орехово-Борисово Северное, ул. Маршала Захарова, вл.7, кв. 134
	Местоположение помещения, машино-места	—
	Дополнение местоположения помещения, машино-места	—
5	Назначение помещения	Жилое помещение - квартира
6	Вид (виды) разрешенного использования	—
7	Площадь помещения (Р), м ²	86,1
8	Наименование помещения	—
1	2	3
1	Кадастровый номер либо ранее присвоенный государственный учетный номер помещения, машино-места (кадастровый, инвентарный или условный номер)	—
	Кадастровый номер исходного объекта недвижимости (объектов недвижимости)	—
2	Номер, тип этажа (этажей), на котором (которых) расположено помещение, машино-место	7 Этаж
3	Обозначение (номер) помещения, машино-места на поэтажном плане	135

1	2	3
4	Адрес помещения, машино-места	Российская Федерация, Москва, ЮАО, район Орехово-Борисово Северное, ул. Маршала Захарова, вл.7, кв. 135
	Местоположение помещения, машино-места	—
	Дополнение местоположения помещения, машино-места	—
5	Назначение помещения	Жилое помещение - квартира
6	Вид (виды) разрешенного использования	—
7	Площадь помещения (Р), м ²	75,7
8	Наименование помещения	—
1	2	3
1	Кадастровый номер либо ранее присвоенный государственный учетный номер помещения, машино-места (кадастровый, инвентарный или условный номер)	—
	Кадастровый номер исходного объекта недвижимости (объектов недвижимости)	—
2	Номер, тип этажа (этажей), на котором (которых) расположено помещение, машино-место	8 Этаж
3	Обозначение (номер) помещения, машино-места на поэтажном плане	136
4	Адрес помещения, машино-места	Российская Федерация, Москва, ЮАО, район Орехово-Борисово Северное, ул. Маршала Захарова, вл.7, кв. 136
	Местоположение помещения, машино-места	—
	Дополнение местоположения помещения, машино-места	—
5	Назначение помещения	Жилое помещение - квартира
6	Вид (виды) разрешенного использования	—
7	Площадь помещения (Р), м ²	39,7
8	Наименование помещения	—
1	2	3
1	Кадастровый номер либо ранее присвоенный государственный учетный номер помещения, машино-места (кадастровый, инвентарный или условный номер)	—
	Кадастровый номер исходного объекта недвижимости (объектов недвижимости)	—
2	Номер, тип этажа (этажей), на котором (которых) расположено помещение, машино-место	8 Этаж
3	Обозначение (номер) помещения, машино-места на поэтажном плане	137
4	Адрес помещения, машино-места	Российская Федерация, Москва, ЮАО, район Орехово-Борисово Северное, ул. Маршала Захарова, вл.7, кв. 137
	Местоположение помещения, машино-места	—
	Дополнение местоположения помещения, машино-места	—
5	Назначение помещения	Жилое помещение - квартира
6	Вид (виды) разрешенного использования	—
7	Площадь помещения (Р), м ²	69,2
8	Наименование помещения	—
1	2	3

1	2	3
1	Кадастровый номер либо ранее присвоенный государственный учетный номер помещения, машино-места (кадастровый, инвентарный или условный номер)	—
	Кадастровый номер исходного объекта недвижимости (объектов недвижимости)	—
2	Номер, тип этажа (этажей), на котором (которых) расположено помещение, машино-место	8 Этаж
3	Обозначение (номер) помещения, машино-места на поэтажном плане	138
4	Адрес помещения, машино-места	Российская Федерация, Москва, ЮАО, район Орехово-Борисово Северное, ул. Маршала Захарова, вл.7, кв. 138
	Местоположение помещения, машино-места	—
	Дополнение местоположения помещения, машино-места	—
5	Назначение помещения	Жилое помещение - квартира
6	Вид (виды) разрешенного использования	—
7	Площадь помещения (P), м ²	58,0
8	Наименование помещения	—
1	2	3
1	Кадастровый номер либо ранее присвоенный государственный учетный номер помещения, машино-места (кадастровый, инвентарный или условный номер)	—
	Кадастровый номер исходного объекта недвижимости (объектов недвижимости)	—
2	Номер, тип этажа (этажей), на котором (которых) расположено помещение, машино-место	8 Этаж
3	Обозначение (номер) помещения, машино-места на поэтажном плане	139
4	Адрес помещения, машино-места	Российская Федерация, Москва, ЮАО, район Орехово-Борисово Северное, ул. Маршала Захарова, вл.7, кв. 139
	Местоположение помещения, машино-места	—
	Дополнение местоположения помещения, машино-места	—
5	Назначение помещения	Жилое помещение - квартира
6	Вид (виды) разрешенного использования	—
7	Площадь помещения (P), м ²	84,0
8	Наименование помещения	—
1	2	3
1	Кадастровый номер либо ранее присвоенный государственный учетный номер помещения, машино-места (кадастровый, инвентарный или условный номер)	—
	Кадастровый номер исходного объекта недвижимости (объектов недвижимости)	—
2	Номер, тип этажа (этажей), на котором (которых) расположено помещение, машино-место	8 Этаж
3	Обозначение (номер) помещения, машино-места на поэтажном плане	140

1	2	3
4	Адрес помещения, машино-места	Российская Федерация, Москва, ЮАО, район Орехово-Борисово Северное, ул. Маршала Захарова, вл.7, кв. 140
	Местоположение помещения, машино-места	—
	Дополнение местоположения помещения, машино-места	—
5	Назначение помещения	Жилое помещение - квартира
6	Вид (виды) разрешенного использования	—
7	Площадь помещения (Р), м ²	75,3
8	Наименование помещения	—
1	2	3
1	Кадастровый номер либо ранее присвоенный государственный учетный номер помещения, машино-места (кадастровый, инвентарный или условный номер)	—
	Кадастровый номер исходного объекта недвижимости (объектов недвижимости)	—
2	Номер, тип этажа (этажей), на котором (которых) расположено помещение, машино-место	9 Этаж
3	Обозначение (номер) помещения, машино-места на поэтажном плане	141
4	Адрес помещения, машино-места	Российская Федерация, Москва, ЮАО, район Орехово-Борисово Северное, ул. Маршала Захарова, вл.7, кв. 141
	Местоположение помещения, машино-места	—
	Дополнение местоположения помещения, машино-места	—
5	Назначение помещения	Жилое помещение - квартира
6	Вид (виды) разрешенного использования	—
7	Площадь помещения (Р), м ²	39,7
8	Наименование помещения	—
1	2	3
1	Кадастровый номер либо ранее присвоенный государственный учетный номер помещения, машино-места (кадастровый, инвентарный или условный номер)	—
	Кадастровый номер исходного объекта недвижимости (объектов недвижимости)	—
2	Номер, тип этажа (этажей), на котором (которых) расположено помещение, машино-место	9 Этаж
3	Обозначение (номер) помещения, машино-места на поэтажном плане	142
4	Адрес помещения, машино-места	Российская Федерация, Москва, ЮАО, район Орехово-Борисово Северное, ул. Маршала Захарова, вл.7, кв. 142
	Местоположение помещения, машино-места	—
	Дополнение местоположения помещения, машино-места	—
5	Назначение помещения	Жилое помещение - квартира
6	Вид (виды) разрешенного использования	—
7	Площадь помещения (Р), м ²	69,3
8	Наименование помещения	—
1	2	3

1	2	3
1	Кадастровый номер либо ранее присвоенный государственный учетный номер помещения, машино-места (кадастровый, инвентарный или условный номер)	—
	Кадастровый номер исходного объекта недвижимости (объектов недвижимости)	—
2	Номер, тип этажа (этажей), на котором (которых) расположено помещение, машино-место	9 Этаж
3	Обозначение (номер) помещения, машино-места на поэтажном плане	143
4	Адрес помещения, машино-места	Российская Федерация, Москва, ЮАО, район Орехово-Борисово Северное, ул. Маршала Захарова, вл.7, кв. 143
	Местоположение помещения, машино-места	—
	Дополнение местоположения помещения, машино-места	—
5	Назначение помещения	Жилое помещение - квартира
6	Вид (виды) разрешенного использования	—
7	Площадь помещения (Р), м ²	59,3
8	Наименование помещения	—
1	2	3
1	Кадастровый номер либо ранее присвоенный государственный учетный номер помещения, машино-места (кадастровый, инвентарный или условный номер)	—
	Кадастровый номер исходного объекта недвижимости (объектов недвижимости)	—
2	Номер, тип этажа (этажей), на котором (которых) расположено помещение, машино-место	9 Этаж
3	Обозначение (номер) помещения, машино-места на поэтажном плане	144
4	Адрес помещения, машино-места	Российская Федерация, Москва, ЮАО, район Орехово-Борисово Северное, ул. Маршала Захарова, вл.7, кв. 144
	Местоположение помещения, машино-места	—
	Дополнение местоположения помещения, машино-места	—
5	Назначение помещения	Жилое помещение - квартира
6	Вид (виды) разрешенного использования	—
7	Площадь помещения (Р), м ²	86,1
8	Наименование помещения	—
1	2	3
1	Кадастровый номер либо ранее присвоенный государственный учетный номер помещения, машино-места (кадастровый, инвентарный или условный номер)	—
	Кадастровый номер исходного объекта недвижимости (объектов недвижимости)	—
2	Номер, тип этажа (этажей), на котором (которых) расположено помещение, машино-место	9 Этаж
3	Обозначение (номер) помещения, машино-места на поэтажном плане	145

1	2	3
4	Адрес помещения, машино-места	Российская Федерация, Москва, ЮАО, район Орехово-Борисово Северное, ул. Маршала Захарова, вл.7, кв. 145
	Местоположение помещения, машино-места	—
	Дополнение местоположения помещения, машино-места	—
5	Назначение помещения	Жилое помещение - квартира
6	Вид (виды) разрешенного использования	—
7	Площадь помещения (Р), м ²	75,6
8	Наименование помещения	—
1	2	3
1	Кадастровый номер либо ранее присвоенный государственный учетный номер помещения, машино-места (кадастровый, инвентарный или условный номер)	—
	Кадастровый номер исходного объекта недвижимости (объектов недвижимости)	—
2	Номер, тип этажа (этажей), на котором (которых) расположено помещение, машино-место	10 Этаж
3	Обозначение (номер) помещения, машино-места на поэтажном плане	146
4	Адрес помещения, машино-места	Российская Федерация, Москва, ЮАО, район Орехово-Борисово Северное, ул. Маршала Захарова, вл.7, кв. 146
	Местоположение помещения, машино-места	—
	Дополнение местоположения помещения, машино-места	—
5	Назначение помещения	Жилое помещение - квартира
6	Вид (виды) разрешенного использования	—
7	Площадь помещения (Р), м ²	39,7
8	Наименование помещения	—
1	2	3
1	Кадастровый номер либо ранее присвоенный государственный учетный номер помещения, машино-места (кадастровый, инвентарный или условный номер)	—
	Кадастровый номер исходного объекта недвижимости (объектов недвижимости)	—
2	Номер, тип этажа (этажей), на котором (которых) расположено помещение, машино-место	10 Этаж
3	Обозначение (номер) помещения, машино-места на поэтажном плане	147
4	Адрес помещения, машино-места	Российская Федерация, Москва, ЮАО, район Орехово-Борисово Северное, ул. Маршала Захарова, вл.7, кв. 147
	Местоположение помещения, машино-места	—
	Дополнение местоположения помещения, машино-места	—
5	Назначение помещения	Жилое помещение - квартира
6	Вид (виды) разрешенного использования	—
7	Площадь помещения (Р), м ²	69,2
8	Наименование помещения	—
1	2	3

1	2	3
1	Кадастровый номер либо ранее присвоенный государственный учетный номер помещения, машино-места (кадастровый, инвентарный или условный номер)	—
	Кадастровый номер исходного объекта недвижимости (объектов недвижимости)	—
2	Номер, тип этажа (этажей), на котором (которых) расположено помещение, машино-место	10 Этаж
3	Обозначение (номер) помещения, машино-места на поэтажном плане	148
4	Адрес помещения, машино-места	Российская Федерация, Москва, ЮАО, район Орехово-Борисово Северное, ул. Маршала Захарова, вл.7, кв. 148
	Местоположение помещения, машино-места	—
	Дополнение местоположения помещения, машино-места	—
5	Назначение помещения	Жилое помещение - квартира
6	Вид (виды) разрешенного использования	—
7	Площадь помещения (Р), м ²	57,8
8	Наименование помещения	—
1	2	3
1	Кадастровый номер либо ранее присвоенный государственный учетный номер помещения, машино-места (кадастровый, инвентарный или условный номер)	—
	Кадастровый номер исходного объекта недвижимости (объектов недвижимости)	—
2	Номер, тип этажа (этажей), на котором (которых) расположено помещение, машино-место	10 Этаж
3	Обозначение (номер) помещения, машино-места на поэтажном плане	149
4	Адрес помещения, машино-места	Российская Федерация, Москва, ЮАО, район Орехово-Борисово Северное, ул. Маршала Захарова, вл.7, кв. 149
	Местоположение помещения, машино-места	—
	Дополнение местоположения помещения, машино-места	—
5	Назначение помещения	Жилое помещение - квартира
6	Вид (виды) разрешенного использования	—
7	Площадь помещения (Р), м ²	83,9
8	Наименование помещения	—
1	2	3
1	Кадастровый номер либо ранее присвоенный государственный учетный номер помещения, машино-места (кадастровый, инвентарный или условный номер)	—
	Кадастровый номер исходного объекта недвижимости (объектов недвижимости)	—
2	Номер, тип этажа (этажей), на котором (которых) расположено помещение, машино-место	10 Этаж
3	Обозначение (номер) помещения, машино-места на поэтажном плане	150

1	2	3
4	Адрес помещения, машино-места	Российская Федерация, Москва, ЮАО, район Орехово-Борисово Северное, ул. Маршала Захарова, вл.7, кв. 150
	Местоположение помещения, машино-места	—
	Дополнение местоположения помещения, машино-места	—
5	Назначение помещения	Жилое помещение - квартира
6	Вид (виды) разрешенного использования	—
7	Площадь помещения (Р), м ²	74,9
8	Наименование помещения	—
1	2	3
1	Кадастровый номер либо ранее присвоенный государственный учетный номер помещения, машино-места (кадастровый, инвентарный или условный номер)	—
	Кадастровый номер исходного объекта недвижимости (объектов недвижимости)	—
2	Номер, тип этажа (этажей), на котором (которых) расположено помещение, машино-место	11 Этаж
3	Обозначение (номер) помещения, машино-места на поэтажном плане	151
4	Адрес помещения, машино-места	Российская Федерация, Москва, ЮАО, район Орехово-Борисово Северное, ул. Маршала Захарова, вл.7, кв. 151
	Местоположение помещения, машино-места	—
	Дополнение местоположения помещения, машино-места	—
5	Назначение помещения	Жилое помещение - квартира
6	Вид (виды) разрешенного использования	—
7	Площадь помещения (Р), м ²	39,7
8	Наименование помещения	—
1	2	3
1	Кадастровый номер либо ранее присвоенный государственный учетный номер помещения, машино-места (кадастровый, инвентарный или условный номер)	—
	Кадастровый номер исходного объекта недвижимости (объектов недвижимости)	—
2	Номер, тип этажа (этажей), на котором (которых) расположено помещение, машино-место	11 Этаж
3	Обозначение (номер) помещения, машино-места на поэтажном плане	152
4	Адрес помещения, машино-места	Российская Федерация, Москва, ЮАО, район Орехово-Борисово Северное, ул. Маршала Захарова, вл.7, кв. 152
	Местоположение помещения, машино-места	—
	Дополнение местоположения помещения, машино-места	—
5	Назначение помещения	Жилое помещение - квартира
6	Вид (виды) разрешенного использования	—
7	Площадь помещения (Р), м ²	69,3
8	Наименование помещения	—
1	2	3

1	2	3
1	Кадастровый номер либо ранее присвоенный государственный учетный номер помещения, машино-места (кадастровый, инвентарный или условный номер)	—
	Кадастровый номер исходного объекта недвижимости (объектов недвижимости)	—
2	Номер, тип этажа (этажей), на котором (которых) расположено помещение, машино-место	11 Этаж
3	Обозначение (номер) помещения, машино-места на поэтажном плане	153
4	Адрес помещения, машино-места	Российская Федерация, Москва, ЮАО, район Орехово-Борисово Северное, ул. Маршала Захарова, вл.7, кв. 153
	Местоположение помещения, машино-места	—
	Дополнение местоположения помещения, машино-места	—
5	Назначение помещения	Жилое помещение - квартира
6	Вид (виды) разрешенного использования	—
7	Площадь помещения (P), м ²	59,2
8	Наименование помещения	—
1	2	3
1	Кадастровый номер либо ранее присвоенный государственный учетный номер помещения, машино-места (кадастровый, инвентарный или условный номер)	—
	Кадастровый номер исходного объекта недвижимости (объектов недвижимости)	—
2	Номер, тип этажа (этажей), на котором (которых) расположено помещение, машино-место	11 Этаж
3	Обозначение (номер) помещения, машино-места на поэтажном плане	154
4	Адрес помещения, машино-места	Российская Федерация, Москва, ЮАО, район Орехово-Борисово Северное, ул. Маршала Захарова, вл.7, кв. 154
	Местоположение помещения, машино-места	—
	Дополнение местоположения помещения, машино-места	—
5	Назначение помещения	Жилое помещение - квартира
6	Вид (виды) разрешенного использования	—
7	Площадь помещения (P), м ²	86,3
8	Наименование помещения	—
1	2	3
1	Кадастровый номер либо ранее присвоенный государственный учетный номер помещения, машино-места (кадастровый, инвентарный или условный номер)	—
	Кадастровый номер исходного объекта недвижимости (объектов недвижимости)	—
2	Номер, тип этажа (этажей), на котором (которых) расположено помещение, машино-место	11 Этаж
3	Обозначение (номер) помещения, машино-места на поэтажном плане	155

1	2	3
4	Адрес помещения, машино-места	Российская Федерация, Москва, ЮАО, район Орехово-Борисово Северное, ул. Маршала Захарова, вл.7, кв. 155
	Местоположение помещения, машино-места	—
	Дополнение местоположения помещения, машино-места	—
5	Назначение помещения	Жилое помещение - квартира
6	Вид (виды) разрешенного использования	—
7	Площадь помещения (Р), м ²	75,7
8	Наименование помещения	—
1	2	3
1	Кадастровый номер либо ранее присвоенный государственный учетный номер помещения, машино-места (кадастровый, инвентарный или условный номер)	—
	Кадастровый номер исходного объекта недвижимости (объектов недвижимости)	—
2	Номер, тип этажа (этажей), на котором (которых) расположено помещение, машино-место	12 Этаж
3	Обозначение (номер) помещения, машино-места на поэтажном плане	156
4	Адрес помещения, машино-места	Российская Федерация, Москва, ЮАО, район Орехово-Борисово Северное, ул. Маршала Захарова, вл.7, кв. 156
	Местоположение помещения, машино-места	—
	Дополнение местоположения помещения, машино-места	—
5	Назначение помещения	Жилое помещение - квартира
6	Вид (виды) разрешенного использования	—
7	Площадь помещения (Р), м ²	39,8
8	Наименование помещения	—
1	2	3
1	Кадастровый номер либо ранее присвоенный государственный учетный номер помещения, машино-места (кадастровый, инвентарный или условный номер)	—
	Кадастровый номер исходного объекта недвижимости (объектов недвижимости)	—
2	Номер, тип этажа (этажей), на котором (которых) расположено помещение, машино-место	12 Этаж
3	Обозначение (номер) помещения, машино-места на поэтажном плане	157
4	Адрес помещения, машино-места	Российская Федерация, Москва, ЮАО, район Орехово-Борисово Северное, ул. Маршала Захарова, вл.7, кв. 157
	Местоположение помещения, машино-места	—
	Дополнение местоположения помещения, машино-места	—
5	Назначение помещения	Жилое помещение - квартира
6	Вид (виды) разрешенного использования	—
7	Площадь помещения (Р), м ²	69,2
8	Наименование помещения	—
1	2	3

1	2	3
1	Кадастровый номер либо ранее присвоенный государственный учетный номер помещения, машино-места (кадастровый, инвентарный или условный номер)	—
	Кадастровый номер исходного объекта недвижимости (объектов недвижимости)	—
2	Номер, тип этажа (этажей), на котором (которых) расположено помещение, машино-место	12 Этаж
3	Обозначение (номер) помещения, машино-места на поэтажном плане	158
4	Адрес помещения, машино-места	Российская Федерация, Москва, ЮАО, район Орехово-Борисово Северное, ул. Маршала Захарова, вл.7, кв. 158
	Местоположение помещения, машино-места	—
	Дополнение местоположения помещения, машино-места	—
5	Назначение помещения	Жилое помещение - квартира
6	Вид (виды) разрешенного использования	—
7	Площадь помещения (P), м ²	57,9
8	Наименование помещения	—
1	2	3
1	Кадастровый номер либо ранее присвоенный государственный учетный номер помещения, машино-места (кадастровый, инвентарный или условный номер)	—
	Кадастровый номер исходного объекта недвижимости (объектов недвижимости)	—
2	Номер, тип этажа (этажей), на котором (которых) расположено помещение, машино-место	12 Этаж
3	Обозначение (номер) помещения, машино-места на поэтажном плане	159
4	Адрес помещения, машино-места	Российская Федерация, Москва, ЮАО, район Орехово-Борисово Северное, ул. Маршала Захарова, вл.7, кв. 159
	Местоположение помещения, машино-места	—
	Дополнение местоположения помещения, машино-места	—
5	Назначение помещения	Жилое помещение - квартира
6	Вид (виды) разрешенного использования	—
7	Площадь помещения (P), м ²	84,0
8	Наименование помещения	—
1	2	3
1	Кадастровый номер либо ранее присвоенный государственный учетный номер помещения, машино-места (кадастровый, инвентарный или условный номер)	—
	Кадастровый номер исходного объекта недвижимости (объектов недвижимости)	—
2	Номер, тип этажа (этажей), на котором (которых) расположено помещение, машино-место	12 Этаж
3	Обозначение (номер) помещения, машино-места на поэтажном плане	160

1	2	3
4	Адрес помещения, машино-места	Российская Федерация, Москва, ЮАО, район Орехово-Борисово Северное, ул. Маршала Захарова, вл.7, кв. 160
	Местоположение помещения, машино-места	—
	Дополнение местоположения помещения, машино-места	—
5	Назначение помещения	Жилое помещение - квартира
6	Вид (виды) разрешенного использования	—
7	Площадь помещения (Р), м ²	75,6
8	Наименование помещения	—
1	2	3
1	Кадастровый номер либо ранее присвоенный государственный учетный номер помещения, машино-места (кадастровый, инвентарный или условный номер)	—
	Кадастровый номер исходного объекта недвижимости (объектов недвижимости)	—
2	Номер, тип этажа (этажей), на котором (которых) расположено помещение, машино-место	13 Этаж
3	Обозначение (номер) помещения, машино-места на поэтажном плане	161
4	Адрес помещения, машино-места	Российская Федерация, Москва, ЮАО, район Орехово-Борисово Северное, ул. Маршала Захарова, вл.7, кв. 161
	Местоположение помещения, машино-места	—
	Дополнение местоположения помещения, машино-места	—
5	Назначение помещения	Жилое помещение - квартира
6	Вид (виды) разрешенного использования	—
7	Площадь помещения (Р), м ²	39,7
8	Наименование помещения	—
1	2	3
1	Кадастровый номер либо ранее присвоенный государственный учетный номер помещения, машино-места (кадастровый, инвентарный или условный номер)	—
	Кадастровый номер исходного объекта недвижимости (объектов недвижимости)	—
2	Номер, тип этажа (этажей), на котором (которых) расположено помещение, машино-место	13 Этаж
3	Обозначение (номер) помещения, машино-места на поэтажном плане	162
4	Адрес помещения, машино-места	Российская Федерация, Москва, ЮАО, район Орехово-Борисово Северное, ул. Маршала Захарова, вл.7, кв. 162
	Местоположение помещения, машино-места	—
	Дополнение местоположения помещения, машино-места	—
5	Назначение помещения	Жилое помещение - квартира
6	Вид (виды) разрешенного использования	—
7	Площадь помещения (Р), м ²	69,5
8	Наименование помещения	—
1	2	3

1	2	3
1	Кадастровый номер либо ранее присвоенный государственный учетный номер помещения, машино-места (кадастровый, инвентарный или условный номер)	—
	Кадастровый номер исходного объекта недвижимости (объектов недвижимости)	—
2	Номер, тип этажа (этажей), на котором (которых) расположено помещение, машино-место	13 Этаж
3	Обозначение (номер) помещения, машино-места на поэтажном плане	163
4	Адрес помещения, машино-места	Российская Федерация, Москва, ЮАО, район Орехово-Борисово Северное, ул. Маршала Захарова, вл.7, кв. 163
	Местоположение помещения, машино-места	—
	Дополнение местоположения помещения, машино-места	—
5	Назначение помещения	Жилое помещение - квартира
6	Вид (виды) разрешенного использования	—
7	Площадь помещения (Р), м ²	59,2
8	Наименование помещения	—
1	2	3
1	Кадастровый номер либо ранее присвоенный государственный учетный номер помещения, машино-места (кадастровый, инвентарный или условный номер)	—
	Кадастровый номер исходного объекта недвижимости (объектов недвижимости)	—
2	Номер, тип этажа (этажей), на котором (которых) расположено помещение, машино-место	13 Этаж
3	Обозначение (номер) помещения, машино-места на поэтажном плане	164
4	Адрес помещения, машино-места	Российская Федерация, Москва, ЮАО, район Орехово-Борисово Северное, ул. Маршала Захарова, вл.7, кв. 164
	Местоположение помещения, машино-места	—
	Дополнение местоположения помещения, машино-места	—
5	Назначение помещения	Жилое помещение - квартира
6	Вид (виды) разрешенного использования	—
7	Площадь помещения (Р), м ²	86,2
8	Наименование помещения	—
1	2	3
1	Кадастровый номер либо ранее присвоенный государственный учетный номер помещения, машино-места (кадастровый, инвентарный или условный номер)	—
	Кадастровый номер исходного объекта недвижимости (объектов недвижимости)	—
2	Номер, тип этажа (этажей), на котором (которых) расположено помещение, машино-место	13 Этаж
3	Обозначение (номер) помещения, машино-места на поэтажном плане	165

1	2	3
4	Адрес помещения, машино-места	Российская Федерация, Москва, ЮАО, район Орехово-Борисово Северное, ул. Маршала Захарова, вл.7, кв. 165
	Местоположение помещения, машино-места	—
	Дополнение местоположения помещения, машино-места	—
5	Назначение помещения	Жилое помещение - квартира
6	Вид (виды) разрешенного использования	—
7	Площадь помещения (Р), м ²	75,9
8	Наименование помещения	—
1	2	3
1	Кадастровый номер либо ранее присвоенный государственный учетный номер помещения, машино-места (кадастровый, инвентарный или условный номер)	—
	Кадастровый номер исходного объекта недвижимости (объектов недвижимости)	—
2	Номер, тип этажа (этажей), на котором (которых) расположено помещение, машино-место	14 Этаж
3	Обозначение (номер) помещения, машино-места на поэтажном плане	166
4	Адрес помещения, машино-места	Российская Федерация, Москва, ЮАО, район Орехово-Борисово Северное, ул. Маршала Захарова, вл.7, кв. 166
	Местоположение помещения, машино-места	—
	Дополнение местоположения помещения, машино-места	—
5	Назначение помещения	Жилое помещение - квартира
6	Вид (виды) разрешенного использования	—
7	Площадь помещения (Р), м ²	39,7
8	Наименование помещения	—
1	2	3
1	Кадастровый номер либо ранее присвоенный государственный учетный номер помещения, машино-места (кадастровый, инвентарный или условный номер)	—
	Кадастровый номер исходного объекта недвижимости (объектов недвижимости)	—
2	Номер, тип этажа (этажей), на котором (которых) расположено помещение, машино-место	14 Этаж
3	Обозначение (номер) помещения, машино-места на поэтажном плане	167
4	Адрес помещения, машино-места	Российская Федерация, Москва, ЮАО, район Орехово-Борисово Северное, ул. Маршала Захарова, вл.7, кв. 167
	Местоположение помещения, машино-места	—
	Дополнение местоположения помещения, машино-места	—
5	Назначение помещения	Жилое помещение - квартира
6	Вид (виды) разрешенного использования	—
7	Площадь помещения (Р), м ²	69,4
8	Наименование помещения	—
1	2	3

1	2	3
1	Кадастровый номер либо ранее присвоенный государственный учетный номер помещения, машино-места (кадастровый, инвентарный или условный номер)	—
	Кадастровый номер исходного объекта недвижимости (объектов недвижимости)	—
2	Номер, тип этажа (этажей), на котором (которых) расположено помещение, машино-место	14 Этаж
3	Обозначение (номер) помещения, машино-места на поэтажном плане	168
4	Адрес помещения, машино-места	Российская Федерация, Москва, ЮАО, район Орехово-Борисово Северное, ул. Маршала Захарова, вл.7, кв. 168
	Местоположение помещения, машино-места	—
	Дополнение местоположения помещения, машино-места	—
5	Назначение помещения	Жилое помещение - квартира
6	Вид (виды) разрешенного использования	—
7	Площадь помещения (P), м ²	58,0
8	Наименование помещения	—
1	2	3
1	Кадастровый номер либо ранее присвоенный государственный учетный номер помещения, машино-места (кадастровый, инвентарный или условный номер)	—
	Кадастровый номер исходного объекта недвижимости (объектов недвижимости)	—
2	Номер, тип этажа (этажей), на котором (которых) расположено помещение, машино-место	14 Этаж
3	Обозначение (номер) помещения, машино-места на поэтажном плане	169
4	Адрес помещения, машино-места	Российская Федерация, Москва, ЮАО, район Орехово-Борисово Северное, ул. Маршала Захарова, вл.7, кв. 169
	Местоположение помещения, машино-места	—
	Дополнение местоположения помещения, машино-места	—
5	Назначение помещения	Жилое помещение - квартира
6	Вид (виды) разрешенного использования	—
7	Площадь помещения (P), м ²	83,6
8	Наименование помещения	—
1	2	3
1	Кадастровый номер либо ранее присвоенный государственный учетный номер помещения, машино-места (кадастровый, инвентарный или условный номер)	—
	Кадастровый номер исходного объекта недвижимости (объектов недвижимости)	—
2	Номер, тип этажа (этажей), на котором (которых) расположено помещение, машино-место	14 Этаж
3	Обозначение (номер) помещения, машино-места на поэтажном плане	170

1	2	3
4	Адрес помещения, машино-места	Российская Федерация, Москва, ЮАО, район Орехово-Борисово Северное, ул. Маршала Захарова, вл.7, кв. 170
	Местоположение помещения, машино-места	—
	Дополнение местоположения помещения, машино-места	—
5	Назначение помещения	Жилое помещение - квартира
6	Вид (виды) разрешенного использования	—
7	Площадь помещения (Р), м ²	75,6
8	Наименование помещения	—
1	2	3
1	Кадастровый номер либо ранее присвоенный государственный учетный номер помещения, машино-места (кадастровый, инвентарный или условный номер)	—
	Кадастровый номер исходного объекта недвижимости (объектов недвижимости)	—
2	Номер, тип этажа (этажей), на котором (которых) расположено помещение, машино-место	15 Этаж
3	Обозначение (номер) помещения, машино-места на поэтажном плане	171
4	Адрес помещения, машино-места	Российская Федерация, Москва, ЮАО, район Орехово-Борисово Северное, ул. Маршала Захарова, вл.7, кв. 171
	Местоположение помещения, машино-места	—
	Дополнение местоположения помещения, машино-места	—
5	Назначение помещения	Жилое помещение - квартира
6	Вид (виды) разрешенного использования	—
7	Площадь помещения (Р), м ²	39,7
8	Наименование помещения	—
1	2	3
1	Кадастровый номер либо ранее присвоенный государственный учетный номер помещения, машино-места (кадастровый, инвентарный или условный номер)	—
	Кадастровый номер исходного объекта недвижимости (объектов недвижимости)	—
2	Номер, тип этажа (этажей), на котором (которых) расположено помещение, машино-место	15 Этаж
3	Обозначение (номер) помещения, машино-места на поэтажном плане	172
4	Адрес помещения, машино-места	Российская Федерация, Москва, ЮАО, район Орехово-Борисово Северное, ул. Маршала Захарова, вл.7, кв. 172
	Местоположение помещения, машино-места	—
	Дополнение местоположения помещения, машино-места	—
5	Назначение помещения	Жилое помещение - квартира
6	Вид (виды) разрешенного использования	—
7	Площадь помещения (Р), м ²	69,3
8	Наименование помещения	—
1	2	3

1	2	3
1	Кадастровый номер либо ранее присвоенный государственный учетный номер помещения, машино-места (кадастровый, инвентарный или условный номер)	—
	Кадастровый номер исходного объекта недвижимости (объектов недвижимости)	—
2	Номер, тип этажа (этажей), на котором (которых) расположено помещение, машино-место	15 Этаж
3	Обозначение (номер) помещения, машино-места на поэтажном плане	173
4	Адрес помещения, машино-места	Российская Федерация, Москва, ЮАО, район Орехово-Борисово Северное, ул. Маршала Захарова, вл.7, кв. 173
	Местоположение помещения, машино-места	—
	Дополнение местоположения помещения, машино-места	—
5	Назначение помещения	Жилое помещение - квартира
6	Вид (виды) разрешенного использования	—
7	Площадь помещения (P), м ²	62,4
8	Наименование помещения	—
1	2	3
1	Кадастровый номер либо ранее присвоенный государственный учетный номер помещения, машино-места (кадастровый, инвентарный или условный номер)	—
	Кадастровый номер исходного объекта недвижимости (объектов недвижимости)	—
2	Номер, тип этажа (этажей), на котором (которых) расположено помещение, машино-место	15 Этаж
3	Обозначение (номер) помещения, машино-места на поэтажном плане	174
4	Адрес помещения, машино-места	Российская Федерация, Москва, ЮАО, район Орехово-Борисово Северное, ул. Маршала Захарова, вл.7, кв. 174
	Местоположение помещения, машино-места	—
	Дополнение местоположения помещения, машино-места	—
5	Назначение помещения	Жилое помещение - квартира
6	Вид (виды) разрешенного использования	—
7	Площадь помещения (P), м ²	88,7
8	Наименование помещения	—
1	2	3
1	Кадастровый номер либо ранее присвоенный государственный учетный номер помещения, машино-места (кадастровый, инвентарный или условный номер)	—
	Кадастровый номер исходного объекта недвижимости (объектов недвижимости)	—
2	Номер, тип этажа (этажей), на котором (которых) расположено помещение, машино-место	15 Этаж
3	Обозначение (номер) помещения, машино-места на поэтажном плане	175

1	2	3
4	Адрес помещения, машино-места	Российская Федерация, Москва, ЮАО, район Орехово-Борисово Северное, ул. Маршала Захарова, вл.7, кв. 175
	Местоположение помещения, машино-места	—
	Дополнение местоположения помещения, машино-места	—
5	Назначение помещения	Жилое помещение - квартира
6	Вид (виды) разрешенного использования	—
7	Площадь помещения (Р), м ²	74,0
8	Наименование помещения	—
1	2	3
1	Кадастровый номер либо ранее присвоенный государственный учетный номер помещения, машино-места (кадастровый, инвентарный или условный номер)	—
	Кадастровый номер исходного объекта недвижимости (объектов недвижимости)	—
2	Номер, тип этажа (этажей), на котором (которых) расположено помещение, машино-место	16 Этаж
3	Обозначение (номер) помещения, машино-места на поэтажном плане	176
4	Адрес помещения, машино-места	Российская Федерация, Москва, ЮАО, район Орехово-Борисово Северное, ул. Маршала Захарова, вл.7, кв. 176
	Местоположение помещения, машино-места	—
	Дополнение местоположения помещения, машино-места	—
5	Назначение помещения	Жилое помещение - квартира
6	Вид (виды) разрешенного использования	—
7	Площадь помещения (Р), м ²	39,7
8	Наименование помещения	—
1	2	3
1	Кадастровый номер либо ранее присвоенный государственный учетный номер помещения, машино-места (кадастровый, инвентарный или условный номер)	—
	Кадастровый номер исходного объекта недвижимости (объектов недвижимости)	—
2	Номер, тип этажа (этажей), на котором (которых) расположено помещение, машино-место	16 Этаж
3	Обозначение (номер) помещения, машино-места на поэтажном плане	177
4	Адрес помещения, машино-места	Российская Федерация, Москва, ЮАО, район Орехово-Борисово Северное, ул. Маршала Захарова, вл.7, кв. 177
	Местоположение помещения, машино-места	—
	Дополнение местоположения помещения, машино-места	—
5	Назначение помещения	Жилое помещение - квартира
6	Вид (виды) разрешенного использования	—
7	Площадь помещения (Р), м ²	69,3
8	Наименование помещения	—
1	2	3

1	2	3
1	Кадастровый номер либо ранее присвоенный государственный учетный номер помещения, машино-места (кадастровый, инвентарный или условный номер)	—
	Кадастровый номер исходного объекта недвижимости (объектов недвижимости)	—
2	Номер, тип этажа (этажей), на котором (которых) расположено помещение, машино-место	16 Этаж
3	Обозначение (номер) помещения, машино-места на поэтажном плане	178
4	Адрес помещения, машино-места	Российская Федерация, Москва, ЮАО, район Орехово-Борисово Северное, ул. Маршала Захарова, вл.7, кв. 178
	Местоположение помещения, машино-места	—
	Дополнение местоположения помещения, машино-места	—
5	Назначение помещения	Жилое помещение - квартира
6	Вид (виды) разрешенного использования	—
7	Площадь помещения (Р), м ²	62,3
8	Наименование помещения	—
1	2	3
1	Кадастровый номер либо ранее присвоенный государственный учетный номер помещения, машино-места (кадастровый, инвентарный или условный номер)	—
	Кадастровый номер исходного объекта недвижимости (объектов недвижимости)	—
2	Номер, тип этажа (этажей), на котором (которых) расположено помещение, машино-место	16 Этаж
3	Обозначение (номер) помещения, машино-места на поэтажном плане	179
4	Адрес помещения, машино-места	Российская Федерация, Москва, ЮАО, район Орехово-Борисово Северное, ул. Маршала Захарова, вл.7, кв. 179
	Местоположение помещения, машино-места	—
	Дополнение местоположения помещения, машино-места	—
5	Назначение помещения	Жилое помещение - квартира
6	Вид (виды) разрешенного использования	—
7	Площадь помещения (Р), м ²	89,0
8	Наименование помещения	—
1	2	3
1	Кадастровый номер либо ранее присвоенный государственный учетный номер помещения, машино-места (кадастровый, инвентарный или условный номер)	—
	Кадастровый номер исходного объекта недвижимости (объектов недвижимости)	—
2	Номер, тип этажа (этажей), на котором (которых) расположено помещение, машино-место	16 Этаж
3	Обозначение (номер) помещения, машино-места на поэтажном плане	180

1	2	3
4	Адрес помещения, машино-места	Российская Федерация, Москва, ЮАО, район Орехово-Борисово Северное, ул. Маршала Захарова, вл.7, кв. 180
	Местоположение помещения, машино-места	—
	Дополнение местоположения помещения, машино-места	—
5	Назначение помещения	Жилое помещение - квартира
6	Вид (виды) разрешенного использования	—
7	Площадь помещения (Р), м ²	73,6
8	Наименование помещения	—
1	2	3
1	Кадастровый номер либо ранее присвоенный государственный учетный номер помещения, машино-места (кадастровый, инвентарный или условный номер)	—
	Кадастровый номер исходного объекта недвижимости (объектов недвижимости)	—
2	Номер, тип этажа (этажей), на котором (которых) расположено помещение, машино-место	17 Этаж
3	Обозначение (номер) помещения, машино-места на поэтажном плане	181
4	Адрес помещения, машино-места	Российская Федерация, Москва, ЮАО, район Орехово-Борисово Северное, ул. Маршала Захарова, вл.7, кв. 181
	Местоположение помещения, машино-места	—
	Дополнение местоположения помещения, машино-места	—
5	Назначение помещения	Жилое помещение - квартира
6	Вид (виды) разрешенного использования	—
7	Площадь помещения (Р), м ²	39,6
8	Наименование помещения	—
1	2	3
1	Кадастровый номер либо ранее присвоенный государственный учетный номер помещения, машино-места (кадастровый, инвентарный или условный номер)	—
	Кадастровый номер исходного объекта недвижимости (объектов недвижимости)	—
2	Номер, тип этажа (этажей), на котором (которых) расположено помещение, машино-место	17 Этаж
3	Обозначение (номер) помещения, машино-места на поэтажном плане	182
4	Адрес помещения, машино-места	Российская Федерация, Москва, ЮАО, район Орехово-Борисово Северное, ул. Маршала Захарова, вл.7, кв. 182
	Местоположение помещения, машино-места	—
	Дополнение местоположения помещения, машино-места	—
5	Назначение помещения	Жилое помещение - квартира
6	Вид (виды) разрешенного использования	—
7	Площадь помещения (Р), м ²	69,5
8	Наименование помещения	—
1	2	3

1	2	3
1	Кадастровый номер либо ранее присвоенный государственный учетный номер помещения, машино-места (кадастровый, инвентарный или условный номер)	—
	Кадастровый номер исходного объекта недвижимости (объектов недвижимости)	—
2	Номер, тип этажа (этажей), на котором (которых) расположено помещение, машино-место	17 Этаж
3	Обозначение (номер) помещения, машино-места на поэтажном плане	183
4	Адрес помещения, машино-места	Российская Федерация, Москва, ЮАО, район Орехово-Борисово Северное, ул. Маршала Захарова, вл.7, кв. 183
	Местоположение помещения, машино-места	—
	Дополнение местоположения помещения, машино-места	—
5	Назначение помещения	Жилое помещение - квартира
6	Вид (виды) разрешенного использования	—
7	Площадь помещения (P), м ²	62,6
8	Наименование помещения	—
1	2	3
1	Кадастровый номер либо ранее присвоенный государственный учетный номер помещения, машино-места (кадастровый, инвентарный или условный номер)	—
	Кадастровый номер исходного объекта недвижимости (объектов недвижимости)	—
2	Номер, тип этажа (этажей), на котором (которых) расположено помещение, машино-место	17 Этаж
3	Обозначение (номер) помещения, машино-места на поэтажном плане	184
4	Адрес помещения, машино-места	Российская Федерация, Москва, ЮАО, район Орехово-Борисово Северное, ул. Маршала Захарова, вл.7, кв. 184
	Местоположение помещения, машино-места	—
	Дополнение местоположения помещения, машино-места	—
5	Назначение помещения	Жилое помещение - квартира
6	Вид (виды) разрешенного использования	—
7	Площадь помещения (P), м ²	88,7
8	Наименование помещения	—
1	2	3
1	Кадастровый номер либо ранее присвоенный государственный учетный номер помещения, машино-места (кадастровый, инвентарный или условный номер)	—
	Кадастровый номер исходного объекта недвижимости (объектов недвижимости)	—
2	Номер, тип этажа (этажей), на котором (которых) расположено помещение, машино-место	17 Этаж
3	Обозначение (номер) помещения, машино-места на поэтажном плане	185

1	2	3
4	Адрес помещения, машино-места	Российская Федерация, Москва, ЮАО, район Орехово-Борисово Северное, ул. Маршала Захарова, вл.7, кв. 185
	Местоположение помещения, машино-места	—
	Дополнение местоположения помещения, машино-места	—
5	Назначение помещения	Жилое помещение - квартира
6	Вид (виды) разрешенного использования	—
7	Площадь помещения (Р), м ²	73,6
8	Наименование помещения	—
1	2	3
1	Кадастровый номер либо ранее присвоенный государственный учетный номер помещения, машино-места (кадастровый, инвентарный или условный номер)	—
	Кадастровый номер исходного объекта недвижимости (объектов недвижимости)	—
2	Номер, тип этажа (этажей), на котором (которых) расположено помещение, машино-место	18 Этаж
3	Обозначение (номер) помещения, машино-места на поэтажном плане	186
4	Адрес помещения, машино-места	Российская Федерация, Москва, ЮАО, район Орехово-Борисово Северное, ул. Маршала Захарова, вл.7, кв. 186
	Местоположение помещения, машино-места	—
	Дополнение местоположения помещения, машино-места	—
5	Назначение помещения	Жилое помещение - квартира
6	Вид (виды) разрешенного использования	—
7	Площадь помещения (Р), м ²	37,7
8	Наименование помещения	—
1	2	3
1	Кадастровый номер либо ранее присвоенный государственный учетный номер помещения, машино-места (кадастровый, инвентарный или условный номер)	—
	Кадастровый номер исходного объекта недвижимости (объектов недвижимости)	—
2	Номер, тип этажа (этажей), на котором (которых) расположено помещение, машино-место	18 Этаж
3	Обозначение (номер) помещения, машино-места на поэтажном плане	187
4	Адрес помещения, машино-места	Российская Федерация, Москва, ЮАО, район Орехово-Борисово Северное, ул. Маршала Захарова, вл.7, кв. 187
	Местоположение помещения, машино-места	—
	Дополнение местоположения помещения, машино-места	—
5	Назначение помещения	Жилое помещение - квартира
6	Вид (виды) разрешенного использования	—
7	Площадь помещения (Р), м ²	66,5
8	Наименование помещения	—
1	2	3

1	2	3
1	Кадастровый номер либо ранее присвоенный государственный учетный номер помещения, машино-места (кадастровый, инвентарный или условный номер)	—
	Кадастровый номер исходного объекта недвижимости (объектов недвижимости)	—
2	Номер, тип этажа (этажей), на котором (которых) расположено помещение, машино-место	18 Этаж
3	Обозначение (номер) помещения, машино-места на поэтажном плане	188
4	Адрес помещения, машино-места	Российская Федерация, Москва, ЮАО, район Орехово-Борисово Северное, ул. Маршала Захарова, вл.7, кв. 188
	Местоположение помещения, машино-места	—
	Дополнение местоположения помещения, машино-места	—
5	Назначение помещения	Жилое помещение - квартира
6	Вид (виды) разрешенного использования	—
7	Площадь помещения (P), м ²	57,0
8	Наименование помещения	—
1	2	3
1	Кадастровый номер либо ранее присвоенный государственный учетный номер помещения, машино-места (кадастровый, инвентарный или условный номер)	—
	Кадастровый номер исходного объекта недвижимости (объектов недвижимости)	—
2	Номер, тип этажа (этажей), на котором (которых) расположено помещение, машино-место	18 Этаж
3	Обозначение (номер) помещения, машино-места на поэтажном плане	189
4	Адрес помещения, машино-места	Российская Федерация, Москва, ЮАО, район Орехово-Борисово Северное, ул. Маршала Захарова, вл.7, кв. 189
	Местоположение помещения, машино-места	—
	Дополнение местоположения помещения, машино-места	—
5	Назначение помещения	Жилое помещение - квартира
6	Вид (виды) разрешенного использования	—
7	Площадь помещения (P), м ²	78,0
8	Наименование помещения	—
1	2	3
1	Кадастровый номер либо ранее присвоенный государственный учетный номер помещения, машино-места (кадастровый, инвентарный или условный номер)	—
	Кадастровый номер исходного объекта недвижимости (объектов недвижимости)	—
2	Номер, тип этажа (этажей), на котором (которых) расположено помещение, машино-место	18 Этаж
3	Обозначение (номер) помещения, машино-места на поэтажном плане	190

1	2	3
4	Адрес помещения, машино-места	Российская Федерация, Москва, ЮАО, район Орехово-Борисово Северное, ул. Маршала Захарова, вл.7, кв. 190
	Местоположение помещения, машино-места	—
	Дополнение местоположения помещения, машино-места	—
5	Назначение помещения	Жилое помещение - квартира
6	Вид (виды) разрешенного использования	—
7	Площадь помещения (Р), м ²	75,5
8	Наименование помещения	—
1	2	3
1	Кадастровый номер либо ранее присвоенный государственный учетный номер помещения, машино-места (кадастровый, инвентарный или условный номер)	—
	Кадастровый номер исходного объекта недвижимости (объектов недвижимости)	—
2	Номер, тип этажа (этажей), на котором (которых) расположено помещение, машино-место	19 Этаж
3	Обозначение (номер) помещения, машино-места на поэтажном плане	191
4	Адрес помещения, машино-места	Российская Федерация, Москва, ЮАО, район Орехово-Борисово Северное, ул. Маршала Захарова, вл.7, кв. 191
	Местоположение помещения, машино-места	—
	Дополнение местоположения помещения, машино-места	—
5	Назначение помещения	Жилое помещение - квартира
6	Вид (виды) разрешенного использования	—
7	Площадь помещения (Р), м ²	37,7
8	Наименование помещения	—
1	2	3
1	Кадастровый номер либо ранее присвоенный государственный учетный номер помещения, машино-места (кадастровый, инвентарный или условный номер)	—
	Кадастровый номер исходного объекта недвижимости (объектов недвижимости)	—
2	Номер, тип этажа (этажей), на котором (которых) расположено помещение, машино-место	19 Этаж
3	Обозначение (номер) помещения, машино-места на поэтажном плане	192
4	Адрес помещения, машино-места	Российская Федерация, Москва, ЮАО, район Орехово-Борисово Северное, ул. Маршала Захарова, вл.7, кв. 192
	Местоположение помещения, машино-места	—
	Дополнение местоположения помещения, машино-места	—
5	Назначение помещения	Жилое помещение - квартира
6	Вид (виды) разрешенного использования	—
7	Площадь помещения (Р), м ²	66,9
8	Наименование помещения	—
1	2	3

1	2	3
1	Кадастровый номер либо ранее присвоенный государственный учетный номер помещения, машино-места (кадастровый, инвентарный или условный номер)	—
	Кадастровый номер исходного объекта недвижимости (объектов недвижимости)	—
2	Номер, тип этажа (этажей), на котором (которых) расположено помещение, машино-место	19 Этаж
3	Обозначение (номер) помещения, машино-места на поэтажном плане	193
4	Адрес помещения, машино-места	Российская Федерация, Москва, ЮАО, район Орехово-Борисово Северное, ул. Маршала Захарова, вл.7, кв. 193
	Местоположение помещения, машино-места	—
	Дополнение местоположения помещения, машино-места	—
5	Назначение помещения	Жилое помещение - квартира
6	Вид (виды) разрешенного использования	—
7	Площадь помещения (P), м ²	57,0
8	Наименование помещения	—
1	2	3
1	Кадастровый номер либо ранее присвоенный государственный учетный номер помещения, машино-места (кадастровый, инвентарный или условный номер)	—
	Кадастровый номер исходного объекта недвижимости (объектов недвижимости)	—
2	Номер, тип этажа (этажей), на котором (которых) расположено помещение, машино-место	19 Этаж
3	Обозначение (номер) помещения, машино-места на поэтажном плане	194
4	Адрес помещения, машино-места	Российская Федерация, Москва, ЮАО, район Орехово-Борисово Северное, ул. Маршала Захарова, вл.7, кв. 194
	Местоположение помещения, машино-места	—
	Дополнение местоположения помещения, машино-места	—
5	Назначение помещения	Жилое помещение - квартира
6	Вид (виды) разрешенного использования	—
7	Площадь помещения (P), м ²	77,8
8	Наименование помещения	—
1	2	3
1	Кадастровый номер либо ранее присвоенный государственный учетный номер помещения, машино-места (кадастровый, инвентарный или условный номер)	—
	Кадастровый номер исходного объекта недвижимости (объектов недвижимости)	—
2	Номер, тип этажа (этажей), на котором (которых) расположено помещение, машино-место	19 Этаж
3	Обозначение (номер) помещения, машино-места на поэтажном плане	195

1	2	3
4	Адрес помещения, машино-места	Российская Федерация, Москва, ЮАО, район Орехово-Борисово Северное, ул. Маршала Захарова, вл.7, кв. 195
	Местоположение помещения, машино-места	—
	Дополнение местоположения помещения, машино-места	—
5	Назначение помещения	Жилое помещение - квартира
6	Вид (виды) разрешенного использования	—
7	Площадь помещения (Р), м ²	75,5
8	Наименование помещения	—
1	2	3
1	Кадастровый номер либо ранее присвоенный государственный учетный номер помещения, машино-места (кадастровый, инвентарный или условный номер)	—
	Кадастровый номер исходного объекта недвижимости (объектов недвижимости)	—
2	Номер, тип этажа (этажей), на котором (которых) расположено помещение, машино-место	20 Этаж
3	Обозначение (номер) помещения, машино-места на поэтажном плане	196
4	Адрес помещения, машино-места	Российская Федерация, Москва, ЮАО, район Орехово-Борисово Северное, ул. Маршала Захарова, вл.7, кв. 196
	Местоположение помещения, машино-места	—
	Дополнение местоположения помещения, машино-места	—
5	Назначение помещения	Жилое помещение - квартира
6	Вид (виды) разрешенного использования	—
7	Площадь помещения (Р), м ²	37,9
8	Наименование помещения	—
1	2	3
1	Кадастровый номер либо ранее присвоенный государственный учетный номер помещения, машино-места (кадастровый, инвентарный или условный номер)	—
	Кадастровый номер исходного объекта недвижимости (объектов недвижимости)	—
2	Номер, тип этажа (этажей), на котором (которых) расположено помещение, машино-место	20 Этаж
3	Обозначение (номер) помещения, машино-места на поэтажном плане	197
4	Адрес помещения, машино-места	Российская Федерация, Москва, ЮАО, район Орехово-Борисово Северное, ул. Маршала Захарова, вл.7, кв. 197
	Местоположение помещения, машино-места	—
	Дополнение местоположения помещения, машино-места	—
5	Назначение помещения	Жилое помещение - квартира
6	Вид (виды) разрешенного использования	—
7	Площадь помещения (Р), м ²	66,7
8	Наименование помещения	—
1	2	3

1	2	3
1	Кадастровый номер либо ранее присвоенный государственный учетный номер помещения, машино-места (кадастровый, инвентарный или условный номер)	—
	Кадастровый номер исходного объекта недвижимости (объектов недвижимости)	—
2	Номер, тип этажа (этажей), на котором (которых) расположено помещение, машино-место	20 Этаж
3	Обозначение (номер) помещения, машино-места на поэтажном плане	198
4	Адрес помещения, машино-места	Российская Федерация, Москва, ЮАО, район Орехово-Борисово Северное, ул. Маршала Захарова, вл.7, кв. 198
	Местоположение помещения, машино-места	—
	Дополнение местоположения помещения, машино-места	—
5	Назначение помещения	Жилое помещение - квартира
6	Вид (виды) разрешенного использования	—
7	Площадь помещения (P), м ²	57,0
8	Наименование помещения	—
1	2	3
1	Кадастровый номер либо ранее присвоенный государственный учетный номер помещения, машино-места (кадастровый, инвентарный или условный номер)	—
	Кадастровый номер исходного объекта недвижимости (объектов недвижимости)	—
2	Номер, тип этажа (этажей), на котором (которых) расположено помещение, машино-место	20 Этаж
3	Обозначение (номер) помещения, машино-места на поэтажном плане	199
4	Адрес помещения, машино-места	Российская Федерация, Москва, ЮАО, район Орехово-Борисово Северное, ул. Маршала Захарова, вл.7, кв. 199
	Местоположение помещения, машино-места	—
	Дополнение местоположения помещения, машино-места	—
5	Назначение помещения	Жилое помещение - квартира
6	Вид (виды) разрешенного использования	—
7	Площадь помещения (P), м ²	77,7
8	Наименование помещения	—
1	2	3
1	Кадастровый номер либо ранее присвоенный государственный учетный номер помещения, машино-места (кадастровый, инвентарный или условный номер)	—
	Кадастровый номер исходного объекта недвижимости (объектов недвижимости)	—
2	Номер, тип этажа (этажей), на котором (которых) расположено помещение, машино-место	20 Этаж
3	Обозначение (номер) помещения, машино-места на поэтажном плане	200

1	2	3
4	Адрес помещения, машино-места	Российская Федерация, Москва, ЮАО, район Орехово-Борисово Северное, ул. Маршала Захарова, вл.7, кв. 200
	Местоположение помещения, машино-места	—
	Дополнение местоположения помещения, машино-места	—
5	Назначение помещения	Жилое помещение - квартира
6	Вид (виды) разрешенного использования	—
7	Площадь помещения (Р), м ²	75,3
8	Наименование помещения	—
1	2	3
1	Кадастровый номер либо ранее присвоенный государственный учетный номер помещения, машино-места (кадастровый, инвентарный или условный номер)	—
	Кадастровый номер исходного объекта недвижимости (объектов недвижимости)	—
2	Номер, тип этажа (этажей), на котором (которых) расположено помещение, машино-место	21 Этаж
3	Обозначение (номер) помещения, машино-места на поэтажном плане	201
4	Адрес помещения, машино-места	Российская Федерация, Москва, ЮАО, район Орехово-Борисово Северное, ул. Маршала Захарова, вл.7, кв. 201
	Местоположение помещения, машино-места	—
	Дополнение местоположения помещения, машино-места	—
5	Назначение помещения	Жилое помещение - квартира
6	Вид (виды) разрешенного использования	—
7	Площадь помещения (Р), м ²	37,9
8	Наименование помещения	—
1	2	3
1	Кадастровый номер либо ранее присвоенный государственный учетный номер помещения, машино-места (кадастровый, инвентарный или условный номер)	—
	Кадастровый номер исходного объекта недвижимости (объектов недвижимости)	—
2	Номер, тип этажа (этажей), на котором (которых) расположено помещение, машино-место	21 Этаж
3	Обозначение (номер) помещения, машино-места на поэтажном плане	202
4	Адрес помещения, машино-места	Российская Федерация, Москва, ЮАО, район Орехово-Борисово Северное, ул. Маршала Захарова, вл.7, кв. 202
	Местоположение помещения, машино-места	—
	Дополнение местоположения помещения, машино-места	—
5	Назначение помещения	Жилое помещение - квартира
6	Вид (виды) разрешенного использования	—
7	Площадь помещения (Р), м ²	66,5
8	Наименование помещения	—
1	2	3

1	2	3
1	Кадастровый номер либо ранее присвоенный государственный учетный номер помещения, машино-места (кадастровый, инвентарный или условный номер)	—
	Кадастровый номер исходного объекта недвижимости (объектов недвижимости)	—
2	Номер, тип этажа (этажей), на котором (которых) расположено помещение, машино-место	21 Этаж
3	Обозначение (номер) помещения, машино-места на поэтажном плане	203
4	Адрес помещения, машино-места	Российская Федерация, Москва, ЮАО, район Орехово-Борисово Северное, ул. Маршала Захарова, вл.7, кв. 203
	Местоположение помещения, машино-места	—
	Дополнение местоположения помещения, машино-места	—
5	Назначение помещения	Жилое помещение - квартира
6	Вид (виды) разрешенного использования	—
7	Площадь помещения (P), м ²	56,9
8	Наименование помещения	—
1	2	3
1	Кадастровый номер либо ранее присвоенный государственный учетный номер помещения, машино-места (кадастровый, инвентарный или условный номер)	—
	Кадастровый номер исходного объекта недвижимости (объектов недвижимости)	—
2	Номер, тип этажа (этажей), на котором (которых) расположено помещение, машино-место	21 Этаж
3	Обозначение (номер) помещения, машино-места на поэтажном плане	204
4	Адрес помещения, машино-места	Российская Федерация, Москва, ЮАО, район Орехово-Борисово Северное, ул. Маршала Захарова, вл.7, кв. 204
	Местоположение помещения, машино-места	—
	Дополнение местоположения помещения, машино-места	—
5	Назначение помещения	Жилое помещение - квартира
6	Вид (виды) разрешенного использования	—
7	Площадь помещения (P), м ²	77,8
8	Наименование помещения	—
1	2	3
1	Кадастровый номер либо ранее присвоенный государственный учетный номер помещения, машино-места (кадастровый, инвентарный или условный номер)	—
	Кадастровый номер исходного объекта недвижимости (объектов недвижимости)	—
2	Номер, тип этажа (этажей), на котором (которых) расположено помещение, машино-место	21 Этаж
3	Обозначение (номер) помещения, машино-места на поэтажном плане	205

1	2	3
4	Адрес помещения, машино-места	Российская Федерация, Москва, ЮАО, район Орехово-Борисово Северное, ул. Маршала Захарова, вл.7, кв. 205
	Местоположение помещения, машино-места	—
	Дополнение местоположения помещения, машино-места	—
5	Назначение помещения	Жилое помещение - квартира
6	Вид (виды) разрешенного использования	—
7	Площадь помещения (Р), м ²	75,2
8	Наименование помещения	—
1	2	3
1	Кадастровый номер либо ранее присвоенный государственный учетный номер помещения, машино-места (кадастровый, инвентарный или условный номер)	—
	Кадастровый номер исходного объекта недвижимости (объектов недвижимости)	—
2	Номер, тип этажа (этажей), на котором (которых) расположено помещение, машино-место	22 Этаж
3	Обозначение (номер) помещения, машино-места на поэтажном плане	206
4	Адрес помещения, машино-места	Российская Федерация, Москва, ЮАО, район Орехово-Борисово Северное, ул. Маршала Захарова, вл.7, кв. 206
	Местоположение помещения, машино-места	—
	Дополнение местоположения помещения, машино-места	—
5	Назначение помещения	Жилое помещение - квартира
6	Вид (виды) разрешенного использования	—
7	Площадь помещения (Р), м ²	37,8
8	Наименование помещения	—
1	2	3
1	Кадастровый номер либо ранее присвоенный государственный учетный номер помещения, машино-места (кадастровый, инвентарный или условный номер)	—
	Кадастровый номер исходного объекта недвижимости (объектов недвижимости)	—
2	Номер, тип этажа (этажей), на котором (которых) расположено помещение, машино-место	22 Этаж
3	Обозначение (номер) помещения, машино-места на поэтажном плане	207
4	Адрес помещения, машино-места	Российская Федерация, Москва, ЮАО, район Орехово-Борисово Северное, ул. Маршала Захарова, вл.7, кв. 207
	Местоположение помещения, машино-места	—
	Дополнение местоположения помещения, машино-места	—
5	Назначение помещения	Жилое помещение - квартира
6	Вид (виды) разрешенного использования	—
7	Площадь помещения (Р), м ²	66,5
8	Наименование помещения	—
1	2	3

1	2	3
1	Кадастровый номер либо ранее присвоенный государственный учетный номер помещения, машино-места (кадастровый, инвентарный или условный номер)	—
	Кадастровый номер исходного объекта недвижимости (объектов недвижимости)	—
2	Номер, тип этажа (этажей), на котором (которых) расположено помещение, машино-место	22 Этаж
3	Обозначение (номер) помещения, машино-места на поэтажном плане	208
4	Адрес помещения, машино-места	Российская Федерация, Москва, ЮАО, район Орехово-Борисово Северное, ул. Маршала Захарова, вл.7, кв. 208
	Местоположение помещения, машино-места	—
	Дополнение местоположения помещения, машино-места	—
5	Назначение помещения	Жилое помещение - квартира
6	Вид (виды) разрешенного использования	—
7	Площадь помещения (Р), м ²	56,7
8	Наименование помещения	—
1	2	3
1	Кадастровый номер либо ранее присвоенный государственный учетный номер помещения, машино-места (кадастровый, инвентарный или условный номер)	—
	Кадастровый номер исходного объекта недвижимости (объектов недвижимости)	—
2	Номер, тип этажа (этажей), на котором (которых) расположено помещение, машино-место	22 Этаж
3	Обозначение (номер) помещения, машино-места на поэтажном плане	209
4	Адрес помещения, машино-места	Российская Федерация, Москва, ЮАО, район Орехово-Борисово Северное, ул. Маршала Захарова, вл.7, кв. 209
	Местоположение помещения, машино-места	—
	Дополнение местоположения помещения, машино-места	—
5	Назначение помещения	Жилое помещение - квартира
6	Вид (виды) разрешенного использования	—
7	Площадь помещения (Р), м ²	77,8
8	Наименование помещения	—
1	2	3
1	Кадастровый номер либо ранее присвоенный государственный учетный номер помещения, машино-места (кадастровый, инвентарный или условный номер)	—
	Кадастровый номер исходного объекта недвижимости (объектов недвижимости)	—
2	Номер, тип этажа (этажей), на котором (которых) расположено помещение, машино-место	22 Этаж
3	Обозначение (номер) помещения, машино-места на поэтажном плане	210

1	2	3
4	Адрес помещения, машино-места	Российская Федерация, Москва, ЮАО, район Орехово-Борисово Северное, ул. Маршала Захарова, вл.7, кв. 210
	Местоположение помещения, машино-места	—
	Дополнение местоположения помещения, машино-места	—
5	Назначение помещения	Жилое помещение - квартира
6	Вид (виды) разрешенного использования	—
7	Площадь помещения (Р), м ²	75,5
8	Наименование помещения	—
1	2	3
1	Кадастровый номер либо ранее присвоенный государственный учетный номер помещения, машино-места (кадастровый, инвентарный или условный номер)	—
	Кадастровый номер исходного объекта недвижимости (объектов недвижимости)	—
2	Номер, тип этажа (этажей), на котором (которых) расположено помещение, машино-место	2 Этаж
3	Обозначение (номер) помещения, машино-места на поэтажном плане	211
4	Адрес помещения, машино-места	Российская Федерация, Москва, ЮАО, район Орехово-Борисово Северное, ул. Маршала Захарова, вл.7, кв. 211
	Местоположение помещения, машино-места	—
	Дополнение местоположения помещения, машино-места	—
5	Назначение помещения	Жилое помещение - квартира
6	Вид (виды) разрешенного использования	—
7	Площадь помещения (Р), м ²	90,1
8	Наименование помещения	—
1	2	3
1	Кадастровый номер либо ранее присвоенный государственный учетный номер помещения, машино-места (кадастровый, инвентарный или условный номер)	—
	Кадастровый номер исходного объекта недвижимости (объектов недвижимости)	—
2	Номер, тип этажа (этажей), на котором (которых) расположено помещение, машино-место	2 Этаж
3	Обозначение (номер) помещения, машино-места на поэтажном плане	212
4	Адрес помещения, машино-места	Российская Федерация, Москва, ЮАО, район Орехово-Борисово Северное, ул. Маршала Захарова, вл.7, кв. 212
	Местоположение помещения, машино-места	—
	Дополнение местоположения помещения, машино-места	—
5	Назначение помещения	Жилое помещение - квартира
6	Вид (виды) разрешенного использования	—
7	Площадь помещения (Р), м ²	27,6
8	Наименование помещения	—
1	2	3

1	2	3
1	Кадастровый номер либо ранее присвоенный государственный учетный номер помещения, машино-места (кадастровый, инвентарный или условный номер)	—
	Кадастровый номер исходного объекта недвижимости (объектов недвижимости)	—
2	Номер, тип этажа (этажей), на котором (которых) расположено помещение, машино-место	2 Этаж
3	Обозначение (номер) помещения, машино-места на поэтажном плане	213
4	Адрес помещения, машино-места	Российская Федерация, Москва, ЮАО, район Орехово-Борисово Северное, ул. Маршала Захарова, вл.7, кв. 213
	Местоположение помещения, машино-места	—
	Дополнение местоположения помещения, машино-места	—
5	Назначение помещения	Жилое помещение - квартира
6	Вид (виды) разрешенного использования	—
7	Площадь помещения (Р), м ²	59,4
8	Наименование помещения	—
1	2	3
1	Кадастровый номер либо ранее присвоенный государственный учетный номер помещения, машино-места (кадастровый, инвентарный или условный номер)	—
	Кадастровый номер исходного объекта недвижимости (объектов недвижимости)	—
2	Номер, тип этажа (этажей), на котором (которых) расположено помещение, машино-место	2 Этаж
3	Обозначение (номер) помещения, машино-места на поэтажном плане	214
4	Адрес помещения, машино-места	Российская Федерация, Москва, ЮАО, район Орехово-Борисово Северное, ул. Маршала Захарова, вл.7, кв. 214
	Местоположение помещения, машино-места	—
	Дополнение местоположения помещения, машино-места	—
5	Назначение помещения	Жилое помещение - квартира
6	Вид (виды) разрешенного использования	—
7	Площадь помещения (Р), м ²	44,5
8	Наименование помещения	—
1	2	3
1	Кадастровый номер либо ранее присвоенный государственный учетный номер помещения, машино-места (кадастровый, инвентарный или условный номер)	—
	Кадастровый номер исходного объекта недвижимости (объектов недвижимости)	—
2	Номер, тип этажа (этажей), на котором (которых) расположено помещение, машино-место	2 Этаж
3	Обозначение (номер) помещения, машино-места на поэтажном плане	215

1	2	3
4	Адрес помещения, машино-места	Российская Федерация, Москва, ЮАО, район Орехово-Борисово Северное, ул. Маршала Захарова, вл.7, кв. 215
	Местоположение помещения, машино-места	—
	Дополнение местоположения помещения, машино-места	—
5	Назначение помещения	Жилое помещение - квартира
6	Вид (виды) разрешенного использования	—
7	Площадь помещения (Р), м ²	70,2
8	Наименование помещения	—
1	2	3
1	Кадастровый номер либо ранее присвоенный государственный учетный номер помещения, машино-места (кадастровый, инвентарный или условный номер)	—
	Кадастровый номер исходного объекта недвижимости (объектов недвижимости)	—
2	Номер, тип этажа (этажей), на котором (которых) расположено помещение, машино-место	2 Этаж
3	Обозначение (номер) помещения, машино-места на поэтажном плане	216
4	Адрес помещения, машино-места	Российская Федерация, Москва, ЮАО, район Орехово-Борисово Северное, ул. Маршала Захарова, вл.7, кв. 216
	Местоположение помещения, машино-места	—
	Дополнение местоположения помещения, машино-места	—
5	Назначение помещения	Жилое помещение - квартира
6	Вид (виды) разрешенного использования	—
7	Площадь помещения (Р), м ²	55,8
8	Наименование помещения	—
1	2	3
1	Кадастровый номер либо ранее присвоенный государственный учетный номер помещения, машино-места (кадастровый, инвентарный или условный номер)	—
	Кадастровый номер исходного объекта недвижимости (объектов недвижимости)	—
2	Номер, тип этажа (этажей), на котором (которых) расположено помещение, машино-место	3 Этаж
3	Обозначение (номер) помещения, машино-места на поэтажном плане	217
4	Адрес помещения, машино-места	Российская Федерация, Москва, ЮАО, район Орехово-Борисово Северное, ул. Маршала Захарова, вл.7, кв. 217
	Местоположение помещения, машино-места	—
	Дополнение местоположения помещения, машино-места	—
5	Назначение помещения	Жилое помещение - квартира
6	Вид (виды) разрешенного использования	—
7	Площадь помещения (Р), м ²	90,4
8	Наименование помещения	—
1	2	3

1	2	3
1	Кадастровый номер либо ранее присвоенный государственный учетный номер помещения, машино-места (кадастровый, инвентарный или условный номер)	—
	Кадастровый номер исходного объекта недвижимости (объектов недвижимости)	—
2	Номер, тип этажа (этажей), на котором (которых) расположено помещение, машино-место	3 Этаж
3	Обозначение (номер) помещения, машино-места на поэтажном плане	218
4	Адрес помещения, машино-места	Российская Федерация, Москва, ЮАО, район Орехово-Борисово Северное, ул. Маршала Захарова, вл.7, кв. 218
	Местоположение помещения, машино-места	—
	Дополнение местоположения помещения, машино-места	—
5	Назначение помещения	Жилое помещение - квартира
6	Вид (виды) разрешенного использования	—
7	Площадь помещения (P), м ²	27,5
8	Наименование помещения	—
1	2	3
1	Кадастровый номер либо ранее присвоенный государственный учетный номер помещения, машино-места (кадастровый, инвентарный или условный номер)	—
	Кадастровый номер исходного объекта недвижимости (объектов недвижимости)	—
2	Номер, тип этажа (этажей), на котором (которых) расположено помещение, машино-место	3 Этаж
3	Обозначение (номер) помещения, машино-места на поэтажном плане	219
4	Адрес помещения, машино-места	Российская Федерация, Москва, ЮАО, район Орехово-Борисово Северное, ул. Маршала Захарова, вл.7, кв. 219
	Местоположение помещения, машино-места	—
	Дополнение местоположения помещения, машино-места	—
5	Назначение помещения	Жилое помещение - квартира
6	Вид (виды) разрешенного использования	—
7	Площадь помещения (P), м ²	59,5
8	Наименование помещения	—
1	2	3
1	Кадастровый номер либо ранее присвоенный государственный учетный номер помещения, машино-места (кадастровый, инвентарный или условный номер)	—
	Кадастровый номер исходного объекта недвижимости (объектов недвижимости)	—
2	Номер, тип этажа (этажей), на котором (которых) расположено помещение, машино-место	3 Этаж
3	Обозначение (номер) помещения, машино-места на поэтажном плане	220

1	2	3
4	Адрес помещения, машино-места	Российская Федерация, Москва, ЮАО, район Орехово-Борисово Северное, ул. Маршала Захарова, вл.7, кв. 220
	Местоположение помещения, машино-места	—
	Дополнение местоположения помещения, машино-места	—
5	Назначение помещения	Жилое помещение - квартира
6	Вид (виды) разрешенного использования	—
7	Площадь помещения (Р), м ²	44,6
8	Наименование помещения	—
1	2	3
1	Кадастровый номер либо ранее присвоенный государственный учетный номер помещения, машино-места (кадастровый, инвентарный или условный номер)	—
	Кадастровый номер исходного объекта недвижимости (объектов недвижимости)	—
2	Номер, тип этажа (этажей), на котором (которых) расположено помещение, машино-место	3 Этаж
3	Обозначение (номер) помещения, машино-места на поэтажном плане	221
4	Адрес помещения, машино-места	Российская Федерация, Москва, ЮАО, район Орехово-Борисово Северное, ул. Маршала Захарова, вл.7, кв. 221
	Местоположение помещения, машино-места	—
	Дополнение местоположения помещения, машино-места	—
5	Назначение помещения	Жилое помещение - квартира
6	Вид (виды) разрешенного использования	—
7	Площадь помещения (Р), м ²	70,6
8	Наименование помещения	—
1	2	3
1	Кадастровый номер либо ранее присвоенный государственный учетный номер помещения, машино-места (кадастровый, инвентарный или условный номер)	—
	Кадастровый номер исходного объекта недвижимости (объектов недвижимости)	—
2	Номер, тип этажа (этажей), на котором (которых) расположено помещение, машино-место	3 Этаж
3	Обозначение (номер) помещения, машино-места на поэтажном плане	222
4	Адрес помещения, машино-места	Российская Федерация, Москва, ЮАО, район Орехово-Борисово Северное, ул. Маршала Захарова, вл.7, кв. 222
	Местоположение помещения, машино-места	—
	Дополнение местоположения помещения, машино-места	—
5	Назначение помещения	Жилое помещение - квартира
6	Вид (виды) разрешенного использования	—
7	Площадь помещения (Р), м ²	56,0
8	Наименование помещения	—
1	2	3

1	2	3
1	Кадастровый номер либо ранее присвоенный государственный учетный номер помещения, машино-места (кадастровый, инвентарный или условный номер)	—
	Кадастровый номер исходного объекта недвижимости (объектов недвижимости)	—
2	Номер, тип этажа (этажей), на котором (которых) расположено помещение, машино-место	4 Этаж
3	Обозначение (номер) помещения, машино-места на поэтажном плане	223
4	Адрес помещения, машино-места	Российская Федерация, Москва, ЮАО, район Орехово-Борисово Северное, ул. Маршала Захарова, вл.7, кв. 223
	Местоположение помещения, машино-места	—
	Дополнение местоположения помещения, машино-места	—
5	Назначение помещения	Жилое помещение - квартира
6	Вид (виды) разрешенного использования	—
7	Площадь помещения (Р), м ²	90,2
8	Наименование помещения	—
1	2	3
1	Кадастровый номер либо ранее присвоенный государственный учетный номер помещения, машино-места (кадастровый, инвентарный или условный номер)	—
	Кадастровый номер исходного объекта недвижимости (объектов недвижимости)	—
2	Номер, тип этажа (этажей), на котором (которых) расположено помещение, машино-место	4 Этаж
3	Обозначение (номер) помещения, машино-места на поэтажном плане	224
4	Адрес помещения, машино-места	Российская Федерация, Москва, ЮАО, район Орехово-Борисово Северное, ул. Маршала Захарова, вл.7, кв. 224
	Местоположение помещения, машино-места	—
	Дополнение местоположения помещения, машино-места	—
5	Назначение помещения	Жилое помещение - квартира
6	Вид (виды) разрешенного использования	—
7	Площадь помещения (Р), м ²	27,4
8	Наименование помещения	—
1	2	3
1	Кадастровый номер либо ранее присвоенный государственный учетный номер помещения, машино-места (кадастровый, инвентарный или условный номер)	—
	Кадастровый номер исходного объекта недвижимости (объектов недвижимости)	—
2	Номер, тип этажа (этажей), на котором (которых) расположено помещение, машино-место	4 Этаж
3	Обозначение (номер) помещения, машино-места на поэтажном плане	225

1	2	3
4	Адрес помещения, машино-места	Российская Федерация, Москва, ЮАО, район Орехово-Борисово Северное, ул. Маршала Захарова, вл.7, кв. 225
	Местоположение помещения, машино-места	—
	Дополнение местоположения помещения, машино-места	—
5	Назначение помещения	Жилое помещение - квартира
6	Вид (виды) разрешенного использования	—
7	Площадь помещения (Р), м ²	59,2
8	Наименование помещения	—
1	2	3
1	Кадастровый номер либо ранее присвоенный государственный учетный номер помещения, машино-места (кадастровый, инвентарный или условный номер)	—
	Кадастровый номер исходного объекта недвижимости (объектов недвижимости)	—
2	Номер, тип этажа (этажей), на котором (которых) расположено помещение, машино-место	4 Этаж
3	Обозначение (номер) помещения, машино-места на поэтажном плане	226
4	Адрес помещения, машино-места	Российская Федерация, Москва, ЮАО, район Орехово-Борисово Северное, ул. Маршала Захарова, вл.7, кв. 226
	Местоположение помещения, машино-места	—
	Дополнение местоположения помещения, машино-места	—
5	Назначение помещения	Жилое помещение - квартира
6	Вид (виды) разрешенного использования	—
7	Площадь помещения (Р), м ²	44,4
8	Наименование помещения	—
1	2	3
1	Кадастровый номер либо ранее присвоенный государственный учетный номер помещения, машино-места (кадастровый, инвентарный или условный номер)	—
	Кадастровый номер исходного объекта недвижимости (объектов недвижимости)	—
2	Номер, тип этажа (этажей), на котором (которых) расположено помещение, машино-место	4 Этаж
3	Обозначение (номер) помещения, машино-места на поэтажном плане	227
4	Адрес помещения, машино-места	Российская Федерация, Москва, ЮАО, район Орехово-Борисово Северное, ул. Маршала Захарова, вл.7, кв. 227
	Местоположение помещения, машино-места	—
	Дополнение местоположения помещения, машино-места	—
5	Назначение помещения	Жилое помещение - квартира
6	Вид (виды) разрешенного использования	—
7	Площадь помещения (Р), м ²	70,7
8	Наименование помещения	—
1	2	3

1	2	3
1	Кадастровый номер либо ранее присвоенный государственный учетный номер помещения, машино-места (кадастровый, инвентарный или условный номер)	—
	Кадастровый номер исходного объекта недвижимости (объектов недвижимости)	—
2	Номер, тип этажа (этажей), на котором (которых) расположено помещение, машино-место	4 Этаж
3	Обозначение (номер) помещения, машино-места на поэтажном плане	228
4	Адрес помещения, машино-места	Российская Федерация, Москва, ЮАО, район Орехово-Борисово Северное, ул. Маршала Захарова, вл.7, кв. 228
	Местоположение помещения, машино-места	—
	Дополнение местоположения помещения, машино-места	—
5	Назначение помещения	Жилое помещение - квартира
6	Вид (виды) разрешенного использования	—
7	Площадь помещения (Р), м ²	56,1
8	Наименование помещения	—
1	2	3
1	Кадастровый номер либо ранее присвоенный государственный учетный номер помещения, машино-места (кадастровый, инвентарный или условный номер)	—
	Кадастровый номер исходного объекта недвижимости (объектов недвижимости)	—
2	Номер, тип этажа (этажей), на котором (которых) расположено помещение, машино-место	5 Этаж
3	Обозначение (номер) помещения, машино-места на поэтажном плане	229
4	Адрес помещения, машино-места	Российская Федерация, Москва, ЮАО, район Орехово-Борисово Северное, ул. Маршала Захарова, вл.7, кв. 229
	Местоположение помещения, машино-места	—
	Дополнение местоположения помещения, машино-места	—
5	Назначение помещения	Жилое помещение - квартира
6	Вид (виды) разрешенного использования	—
7	Площадь помещения (Р), м ²	90,4
8	Наименование помещения	—
1	2	3
1	Кадастровый номер либо ранее присвоенный государственный учетный номер помещения, машино-места (кадастровый, инвентарный или условный номер)	—
	Кадастровый номер исходного объекта недвижимости (объектов недвижимости)	—
2	Номер, тип этажа (этажей), на котором (которых) расположено помещение, машино-место	5 Этаж
3	Обозначение (номер) помещения, машино-места на поэтажном плане	230

1	2	3
4	Адрес помещения, машино-места	Российская Федерация, Москва, ЮАО, район Орехово-Борисово Северное, ул. Маршала Захарова, вл.7, кв. 230
	Местоположение помещения, машино-места	—
	Дополнение местоположения помещения, машино-места	—
5	Назначение помещения	Жилое помещение - квартира
6	Вид (виды) разрешенного использования	—
7	Площадь помещения (Р), м ²	27,5
8	Наименование помещения	—
1	2	3
1	Кадастровый номер либо ранее присвоенный государственный учетный номер помещения, машино-места (кадастровый, инвентарный или условный номер)	—
	Кадастровый номер исходного объекта недвижимости (объектов недвижимости)	—
2	Номер, тип этажа (этажей), на котором (которых) расположено помещение, машино-место	5 Этаж
3	Обозначение (номер) помещения, машино-места на поэтажном плане	231
4	Адрес помещения, машино-места	Российская Федерация, Москва, ЮАО, район Орехово-Борисово Северное, ул. Маршала Захарова, вл.7, кв. 231
	Местоположение помещения, машино-места	—
	Дополнение местоположения помещения, машино-места	—
5	Назначение помещения	Жилое помещение - квартира
6	Вид (виды) разрешенного использования	—
7	Площадь помещения (Р), м ²	59,5
8	Наименование помещения	—
1	2	3
1	Кадастровый номер либо ранее присвоенный государственный учетный номер помещения, машино-места (кадастровый, инвентарный или условный номер)	—
	Кадастровый номер исходного объекта недвижимости (объектов недвижимости)	—
2	Номер, тип этажа (этажей), на котором (которых) расположено помещение, машино-место	5 Этаж
3	Обозначение (номер) помещения, машино-места на поэтажном плане	232
4	Адрес помещения, машино-места	Российская Федерация, Москва, ЮАО, район Орехово-Борисово Северное, ул. Маршала Захарова, вл.7, кв. 232
	Местоположение помещения, машино-места	—
	Дополнение местоположения помещения, машино-места	—
5	Назначение помещения	Жилое помещение - квартира
6	Вид (виды) разрешенного использования	—
7	Площадь помещения (Р), м ²	44,6
8	Наименование помещения	—
1	2	3

1	2	3
1	Кадастровый номер либо ранее присвоенный государственный учетный номер помещения, машино-места (кадастровый, инвентарный или условный номер)	—
	Кадастровый номер исходного объекта недвижимости (объектов недвижимости)	—
2	Номер, тип этажа (этажей), на котором (которых) расположено помещение, машино-место	5 Этаж
3	Обозначение (номер) помещения, машино-места на поэтажном плане	233
4	Адрес помещения, машино-места	Российская Федерация, Москва, ЮАО, район Орехово-Борисово Северное, ул. Маршала Захарова, вл.7, кв. 233
	Местоположение помещения, машино-места	—
	Дополнение местоположения помещения, машино-места	—
5	Назначение помещения	Жилое помещение - квартира
6	Вид (виды) разрешенного использования	—
7	Площадь помещения (P), м ²	70,4
8	Наименование помещения	—
1	2	3
1	Кадастровый номер либо ранее присвоенный государственный учетный номер помещения, машино-места (кадастровый, инвентарный или условный номер)	—
	Кадастровый номер исходного объекта недвижимости (объектов недвижимости)	—
2	Номер, тип этажа (этажей), на котором (которых) расположено помещение, машино-место	5 Этаж
3	Обозначение (номер) помещения, машино-места на поэтажном плане	234
4	Адрес помещения, машино-места	Российская Федерация, Москва, ЮАО, район Орехово-Борисово Северное, ул. Маршала Захарова, вл.7, кв. 234
	Местоположение помещения, машино-места	—
	Дополнение местоположения помещения, машино-места	—
5	Назначение помещения	Жилое помещение - квартира
6	Вид (виды) разрешенного использования	—
7	Площадь помещения (P), м ²	56,1
8	Наименование помещения	—
1	2	3
1	Кадастровый номер либо ранее присвоенный государственный учетный номер помещения, машино-места (кадастровый, инвентарный или условный номер)	—
	Кадастровый номер исходного объекта недвижимости (объектов недвижимости)	—
2	Номер, тип этажа (этажей), на котором (которых) расположено помещение, машино-место	6 Этаж
3	Обозначение (номер) помещения, машино-места на поэтажном плане	235

1	2	3
4	Адрес помещения, машино-места	Российская Федерация, Москва, ЮАО, район Орехово-Борисово Северное, ул. Маршала Захарова, вл.7, кв. 235
	Местоположение помещения, машино-места	—
	Дополнение местоположения помещения, машино-места	—
5	Назначение помещения	Жилое помещение - квартира
6	Вид (виды) разрешенного использования	—
7	Площадь помещения (Р), м ²	90,8
8	Наименование помещения	—
1	2	3
1	Кадастровый номер либо ранее присвоенный государственный учетный номер помещения, машино-места (кадастровый, инвентарный или условный номер)	—
	Кадастровый номер исходного объекта недвижимости (объектов недвижимости)	—
2	Номер, тип этажа (этажей), на котором (которых) расположено помещение, машино-место	6 Этаж
3	Обозначение (номер) помещения, машино-места на поэтажном плане	236
4	Адрес помещения, машино-места	Российская Федерация, Москва, ЮАО, район Орехово-Борисово Северное, ул. Маршала Захарова, вл.7, кв. 236
	Местоположение помещения, машино-места	—
	Дополнение местоположения помещения, машино-места	—
5	Назначение помещения	Жилое помещение - квартира
6	Вид (виды) разрешенного использования	—
7	Площадь помещения (Р), м ²	27,3
8	Наименование помещения	—
1	2	3
1	Кадастровый номер либо ранее присвоенный государственный учетный номер помещения, машино-места (кадастровый, инвентарный или условный номер)	—
	Кадастровый номер исходного объекта недвижимости (объектов недвижимости)	—
2	Номер, тип этажа (этажей), на котором (которых) расположено помещение, машино-место	6 Этаж
3	Обозначение (номер) помещения, машино-места на поэтажном плане	237
4	Адрес помещения, машино-места	Российская Федерация, Москва, ЮАО, район Орехово-Борисово Северное, ул. Маршала Захарова, вл.7, кв. 237
	Местоположение помещения, машино-места	—
	Дополнение местоположения помещения, машино-места	—
5	Назначение помещения	Жилое помещение - квартира
6	Вид (виды) разрешенного использования	—
7	Площадь помещения (Р), м ²	59,1
8	Наименование помещения	—
1	2	3

1	2	3
1	Кадастровый номер либо ранее присвоенный государственный учетный номер помещения, машино-места (кадастровый, инвентарный или условный номер)	—
	Кадастровый номер исходного объекта недвижимости (объектов недвижимости)	—
2	Номер, тип этажа (этажей), на котором (которых) расположено помещение, машино-место	6 Этаж
3	Обозначение (номер) помещения, машино-места на поэтажном плане	238
4	Адрес помещения, машино-места	Российская Федерация, Москва, ЮАО, район Орехово-Борисово Северное, ул. Маршала Захарова, вл.7, кв. 238
	Местоположение помещения, машино-места	—
	Дополнение местоположения помещения, машино-места	—
5	Назначение помещения	Жилое помещение - квартира
6	Вид (виды) разрешенного использования	—
7	Площадь помещения (P), м ²	44,4
8	Наименование помещения	—
1	2	3
1	Кадастровый номер либо ранее присвоенный государственный учетный номер помещения, машино-места (кадастровый, инвентарный или условный номер)	—
	Кадастровый номер исходного объекта недвижимости (объектов недвижимости)	—
2	Номер, тип этажа (этажей), на котором (которых) расположено помещение, машино-место	6 Этаж
3	Обозначение (номер) помещения, машино-места на поэтажном плане	239
4	Адрес помещения, машино-места	Российская Федерация, Москва, ЮАО, район Орехово-Борисово Северное, ул. Маршала Захарова, вл.7, кв. 239
	Местоположение помещения, машино-места	—
	Дополнение местоположения помещения, машино-места	—
5	Назначение помещения	Жилое помещение - квартира
6	Вид (виды) разрешенного использования	—
7	Площадь помещения (P), м ²	70,6
8	Наименование помещения	—
1	2	3
1	Кадастровый номер либо ранее присвоенный государственный учетный номер помещения, машино-места (кадастровый, инвентарный или условный номер)	—
	Кадастровый номер исходного объекта недвижимости (объектов недвижимости)	—
2	Номер, тип этажа (этажей), на котором (которых) расположено помещение, машино-место	6 Этаж
3	Обозначение (номер) помещения, машино-места на поэтажном плане	240

1	2	3
4	Адрес помещения, машино-места	Российская Федерация, Москва, ЮАО, район Орехово-Борисово Северное, ул. Маршала Захарова, вл.7, кв. 240
	Местоположение помещения, машино-места	—
	Дополнение местоположения помещения, машино-места	—
5	Назначение помещения	Жилое помещение - квартира
6	Вид (виды) разрешенного использования	—
7	Площадь помещения (Р), м ²	56,1
8	Наименование помещения	—
1	2	3
1	Кадастровый номер либо ранее присвоенный государственный учетный номер помещения, машино-места (кадастровый, инвентарный или условный номер)	—
	Кадастровый номер исходного объекта недвижимости (объектов недвижимости)	—
2	Номер, тип этажа (этажей), на котором (которых) расположено помещение, машино-место	7 Этаж
3	Обозначение (номер) помещения, машино-места на поэтажном плане	241
4	Адрес помещения, машино-места	Российская Федерация, Москва, ЮАО, район Орехово-Борисово Северное, ул. Маршала Захарова, вл.7, кв. 241
	Местоположение помещения, машино-места	—
	Дополнение местоположения помещения, машино-места	—
5	Назначение помещения	Жилое помещение - квартира
6	Вид (виды) разрешенного использования	—
7	Площадь помещения (Р), м ²	91,1
8	Наименование помещения	—
1	2	3
1	Кадастровый номер либо ранее присвоенный государственный учетный номер помещения, машино-места (кадастровый, инвентарный или условный номер)	—
	Кадастровый номер исходного объекта недвижимости (объектов недвижимости)	—
2	Номер, тип этажа (этажей), на котором (которых) расположено помещение, машино-место	7 Этаж
3	Обозначение (номер) помещения, машино-места на поэтажном плане	242
4	Адрес помещения, машино-места	Российская Федерация, Москва, ЮАО, район Орехово-Борисово Северное, ул. Маршала Захарова, вл.7, кв. 242
	Местоположение помещения, машино-места	—
	Дополнение местоположения помещения, машино-места	—
5	Назначение помещения	Жилое помещение - квартира
6	Вид (виды) разрешенного использования	—
7	Площадь помещения (Р), м ²	27,4
8	Наименование помещения	—
1	2	3

1	2	3
1	Кадастровый номер либо ранее присвоенный государственный учетный номер помещения, машино-места (кадастровый, инвентарный или условный номер)	—
	Кадастровый номер исходного объекта недвижимости (объектов недвижимости)	—
2	Номер, тип этажа (этажей), на котором (которых) расположено помещение, машино-место	7 Этаж
3	Обозначение (номер) помещения, машино-места на поэтажном плане	243
4	Адрес помещения, машино-места	Российская Федерация, Москва, ЮАО, район Орехово-Борисово Северное, ул. Маршала Захарова, вл.7, кв. 243
	Местоположение помещения, машино-места	—
	Дополнение местоположения помещения, машино-места	—
5	Назначение помещения	Жилое помещение - квартира
6	Вид (виды) разрешенного использования	—
7	Площадь помещения (Р), м ²	60,2
8	Наименование помещения	—
1	2	3
1	Кадастровый номер либо ранее присвоенный государственный учетный номер помещения, машино-места (кадастровый, инвентарный или условный номер)	—
	Кадастровый номер исходного объекта недвижимости (объектов недвижимости)	—
2	Номер, тип этажа (этажей), на котором (которых) расположено помещение, машино-место	7 Этаж
3	Обозначение (номер) помещения, машино-места на поэтажном плане	244
4	Адрес помещения, машино-места	Российская Федерация, Москва, ЮАО, район Орехово-Борисово Северное, ул. Маршала Захарова, вл.7, кв. 244
	Местоположение помещения, машино-места	—
	Дополнение местоположения помещения, машино-места	—
5	Назначение помещения	Жилое помещение - квартира
6	Вид (виды) разрешенного использования	—
7	Площадь помещения (Р), м ²	45,1
8	Наименование помещения	—
1	2	3
1	Кадастровый номер либо ранее присвоенный государственный учетный номер помещения, машино-места (кадастровый, инвентарный или условный номер)	—
	Кадастровый номер исходного объекта недвижимости (объектов недвижимости)	—
2	Номер, тип этажа (этажей), на котором (которых) расположено помещение, машино-место	7 Этаж
3	Обозначение (номер) помещения, машино-места на поэтажном плане	245

1	2	3
4	Адрес помещения, машино-места	Российская Федерация, Москва, ЮАО, район Орехово-Борисово Северное, ул. Маршала Захарова, вл.7, кв. 245
	Местоположение помещения, машино-места	—
	Дополнение местоположения помещения, машино-места	—
5	Назначение помещения	Жилое помещение - квартира
6	Вид (виды) разрешенного использования	—
7	Площадь помещения (Р), м ²	70,4
8	Наименование помещения	—
1	2	3
1	Кадастровый номер либо ранее присвоенный государственный учетный номер помещения, машино-места (кадастровый, инвентарный или условный номер)	—
	Кадастровый номер исходного объекта недвижимости (объектов недвижимости)	—
2	Номер, тип этажа (этажей), на котором (которых) расположено помещение, машино-место	7 Этаж
3	Обозначение (номер) помещения, машино-места на поэтажном плане	246
4	Адрес помещения, машино-места	Российская Федерация, Москва, ЮАО, район Орехово-Борисово Северное, ул. Маршала Захарова, вл.7, кв. 246
	Местоположение помещения, машино-места	—
	Дополнение местоположения помещения, машино-места	—
5	Назначение помещения	Жилое помещение - квартира
6	Вид (виды) разрешенного использования	—
7	Площадь помещения (Р), м ²	56,7
8	Наименование помещения	—
1	2	3
1	Кадастровый номер либо ранее присвоенный государственный учетный номер помещения, машино-места (кадастровый, инвентарный или условный номер)	—
	Кадастровый номер исходного объекта недвижимости (объектов недвижимости)	—
2	Номер, тип этажа (этажей), на котором (которых) расположено помещение, машино-место	8 Этаж
3	Обозначение (номер) помещения, машино-места на поэтажном плане	247
4	Адрес помещения, машино-места	Российская Федерация, Москва, ЮАО, район Орехово-Борисово Северное, ул. Маршала Захарова, вл.7, кв. 247
	Местоположение помещения, машино-места	—
	Дополнение местоположения помещения, машино-места	—
5	Назначение помещения	Жилое помещение - квартира
6	Вид (виды) разрешенного использования	—
7	Площадь помещения (Р), м ²	90,8
8	Наименование помещения	—
1	2	3

1	2	3
1	Кадастровый номер либо ранее присвоенный государственный учетный номер помещения, машино-места (кадастровый, инвентарный или условный номер)	—
	Кадастровый номер исходного объекта недвижимости (объектов недвижимости)	—
2	Номер, тип этажа (этажей), на котором (которых) расположено помещение, машино-место	8 Этаж
3	Обозначение (номер) помещения, машино-места на поэтажном плане	248
4	Адрес помещения, машино-места	Российская Федерация, Москва, ЮАО, район Орехово-Борисово Северное, ул. Маршала Захарова, вл.7, кв. 248
	Местоположение помещения, машино-места	—
	Дополнение местоположения помещения, машино-места	—
5	Назначение помещения	Жилое помещение - квартира
6	Вид (виды) разрешенного использования	—
7	Площадь помещения (P), м ²	28,7
8	Наименование помещения	—
1	2	3
1	Кадастровый номер либо ранее присвоенный государственный учетный номер помещения, машино-места (кадастровый, инвентарный или условный номер)	—
	Кадастровый номер исходного объекта недвижимости (объектов недвижимости)	—
2	Номер, тип этажа (этажей), на котором (которых) расположено помещение, машино-место	8 Этаж
3	Обозначение (номер) помещения, машино-места на поэтажном плане	249
4	Адрес помещения, машино-места	Российская Федерация, Москва, ЮАО, район Орехово-Борисово Северное, ул. Маршала Захарова, вл.7, кв. 249
	Местоположение помещения, машино-места	—
	Дополнение местоположения помещения, машино-места	—
5	Назначение помещения	Жилое помещение - квартира
6	Вид (виды) разрешенного использования	—
7	Площадь помещения (P), м ²	59,0
8	Наименование помещения	—
1	2	3
1	Кадастровый номер либо ранее присвоенный государственный учетный номер помещения, машино-места (кадастровый, инвентарный или условный номер)	—
	Кадастровый номер исходного объекта недвижимости (объектов недвижимости)	—
2	Номер, тип этажа (этажей), на котором (которых) расположено помещение, машино-место	8 Этаж
3	Обозначение (номер) помещения, машино-места на поэтажном плане	250

1	2	3
4	Адрес помещения, машино-места	Российская Федерация, Москва, ЮАО, район Орехово-Борисово Северное, ул. Маршала Захарова, вл.7, кв. 250
	Местоположение помещения, машино-места	—
	Дополнение местоположения помещения, машино-места	—
5	Назначение помещения	Жилое помещение - квартира
6	Вид (виды) разрешенного использования	—
7	Площадь помещения (Р), м ²	44,9
8	Наименование помещения	—
1	2	3
1	Кадастровый номер либо ранее присвоенный государственный учетный номер помещения, машино-места (кадастровый, инвентарный или условный номер)	—
	Кадастровый номер исходного объекта недвижимости (объектов недвижимости)	—
2	Номер, тип этажа (этажей), на котором (которых) расположено помещение, машино-место	8 Этаж
3	Обозначение (номер) помещения, машино-места на поэтажном плане	251
4	Адрес помещения, машино-места	Российская Федерация, Москва, ЮАО, район Орехово-Борисово Северное, ул. Маршала Захарова, вл.7, кв. 251
	Местоположение помещения, машино-места	—
	Дополнение местоположения помещения, машино-места	—
5	Назначение помещения	Жилое помещение - квартира
6	Вид (виды) разрешенного использования	—
7	Площадь помещения (Р), м ²	71,2
8	Наименование помещения	—
1	2	3
1	Кадастровый номер либо ранее присвоенный государственный учетный номер помещения, машино-места (кадастровый, инвентарный или условный номер)	—
	Кадастровый номер исходного объекта недвижимости (объектов недвижимости)	—
2	Номер, тип этажа (этажей), на котором (которых) расположено помещение, машино-место	8 Этаж
3	Обозначение (номер) помещения, машино-места на поэтажном плане	252
4	Адрес помещения, машино-места	Российская Федерация, Москва, ЮАО, район Орехово-Борисово Северное, ул. Маршала Захарова, вл.7, кв. 252
	Местоположение помещения, машино-места	—
	Дополнение местоположения помещения, машино-места	—
5	Назначение помещения	Жилое помещение - квартира
6	Вид (виды) разрешенного использования	—
7	Площадь помещения (Р), м ²	56,0
8	Наименование помещения	—
1	2	3

1	2	3
1	Кадастровый номер либо ранее присвоенный государственный учетный номер помещения, машино-места (кадастровый, инвентарный или условный номер)	—
	Кадастровый номер исходного объекта недвижимости (объектов недвижимости)	—
2	Номер, тип этажа (этажей), на котором (которых) расположено помещение, машино-место	9 Этаж
3	Обозначение (номер) помещения, машино-места на поэтажном плане	253
4	Адрес помещения, машино-места	Российская Федерация, Москва, ЮАО, район Орехово-Борисово Северное, ул. Маршала Захарова, вл.7, кв. 253
	Местоположение помещения, машино-места	—
	Дополнение местоположения помещения, машино-места	—
5	Назначение помещения	Жилое помещение - квартира
6	Вид (виды) разрешенного использования	—
7	Площадь помещения (P), м ²	90,9
8	Наименование помещения	—
1	2	3
1	Кадастровый номер либо ранее присвоенный государственный учетный номер помещения, машино-места (кадастровый, инвентарный или условный номер)	—
	Кадастровый номер исходного объекта недвижимости (объектов недвижимости)	—
2	Номер, тип этажа (этажей), на котором (которых) расположено помещение, машино-место	9 Этаж
3	Обозначение (номер) помещения, машино-места на поэтажном плане	254
4	Адрес помещения, машино-места	Российская Федерация, Москва, ЮАО, район Орехово-Борисово Северное, ул. Маршала Захарова, вл.7, кв. 254
	Местоположение помещения, машино-места	—
	Дополнение местоположения помещения, машино-места	—
5	Назначение помещения	Жилое помещение - квартира
6	Вид (виды) разрешенного использования	—
7	Площадь помещения (P), м ²	27,3
8	Наименование помещения	—
1	2	3
1	Кадастровый номер либо ранее присвоенный государственный учетный номер помещения, машино-места (кадастровый, инвентарный или условный номер)	—
	Кадастровый номер исходного объекта недвижимости (объектов недвижимости)	—
2	Номер, тип этажа (этажей), на котором (которых) расположено помещение, машино-место	9 Этаж
3	Обозначение (номер) помещения, машино-места на поэтажном плане	255

1	2	3
4	Адрес помещения, машино-места	Российская Федерация, Москва, ЮАО, район Орехово-Борисово Северное, ул. Маршала Захарова, вл.7, кв. 255
	Местоположение помещения, машино-места	—
	Дополнение местоположения помещения, машино-места	—
5	Назначение помещения	Жилое помещение - квартира
6	Вид (виды) разрешенного использования	—
7	Площадь помещения (Р), м ²	60,2
8	Наименование помещения	—
1	2	3
1	Кадастровый номер либо ранее присвоенный государственный учетный номер помещения, машино-места (кадастровый, инвентарный или условный номер)	—
	Кадастровый номер исходного объекта недвижимости (объектов недвижимости)	—
2	Номер, тип этажа (этажей), на котором (которых) расположено помещение, машино-место	9 Этаж
3	Обозначение (номер) помещения, машино-места на поэтажном плане	256
4	Адрес помещения, машино-места	Российская Федерация, Москва, ЮАО, район Орехово-Борисово Северное, ул. Маршала Захарова, вл.7, кв. 256
	Местоположение помещения, машино-места	—
	Дополнение местоположения помещения, машино-места	—
5	Назначение помещения	Жилое помещение - квартира
6	Вид (виды) разрешенного использования	—
7	Площадь помещения (Р), м ²	45,0
8	Наименование помещения	—
1	2	3
1	Кадастровый номер либо ранее присвоенный государственный учетный номер помещения, машино-места (кадастровый, инвентарный или условный номер)	—
	Кадастровый номер исходного объекта недвижимости (объектов недвижимости)	—
2	Номер, тип этажа (этажей), на котором (которых) расположено помещение, машино-место	9 Этаж
3	Обозначение (номер) помещения, машино-места на поэтажном плане	257
4	Адрес помещения, машино-места	Российская Федерация, Москва, ЮАО, район Орехово-Борисово Северное, ул. Маршала Захарова, вл.7, кв. 257
	Местоположение помещения, машино-места	—
	Дополнение местоположения помещения, машино-места	—
5	Назначение помещения	Жилое помещение - квартира
6	Вид (виды) разрешенного использования	—
7	Площадь помещения (Р), м ²	70,7
8	Наименование помещения	—
1	2	3

1	2	3
1	Кадастровый номер либо ранее присвоенный государственный учетный номер помещения, машино-места (кадастровый, инвентарный или условный номер)	—
	Кадастровый номер исходного объекта недвижимости (объектов недвижимости)	—
2	Номер, тип этажа (этажей), на котором (которых) расположено помещение, машино-место	9 Этаж
3	Обозначение (номер) помещения, машино-места на поэтажном плане	258
4	Адрес помещения, машино-места	Российская Федерация, Москва, ЮАО, район Орехово-Борисово Северное, ул. Маршала Захарова, вл.7, кв. 258
	Местоположение помещения, машино-места	—
	Дополнение местоположения помещения, машино-места	—
5	Назначение помещения	Жилое помещение - квартира
6	Вид (виды) разрешенного использования	—
7	Площадь помещения (P), м ²	56,7
8	Наименование помещения	—
1	2	3
1	Кадастровый номер либо ранее присвоенный государственный учетный номер помещения, машино-места (кадастровый, инвентарный или условный номер)	—
	Кадастровый номер исходного объекта недвижимости (объектов недвижимости)	—
2	Номер, тип этажа (этажей), на котором (которых) расположено помещение, машино-место	10 Этаж
3	Обозначение (номер) помещения, машино-места на поэтажном плане	259
4	Адрес помещения, машино-места	Российская Федерация, Москва, ЮАО, район Орехово-Борисово Северное, ул. Маршала Захарова, вл.7, кв. 259
	Местоположение помещения, машино-места	—
	Дополнение местоположения помещения, машино-места	—
5	Назначение помещения	Жилое помещение - квартира
6	Вид (виды) разрешенного использования	—
7	Площадь помещения (P), м ²	91,2
8	Наименование помещения	—
1	2	3
1	Кадастровый номер либо ранее присвоенный государственный учетный номер помещения, машино-места (кадастровый, инвентарный или условный номер)	—
	Кадастровый номер исходного объекта недвижимости (объектов недвижимости)	—
2	Номер, тип этажа (этажей), на котором (которых) расположено помещение, машино-место	10 Этаж
3	Обозначение (номер) помещения, машино-места на поэтажном плане	260

1	2	3
4	Адрес помещения, машино-места	Российская Федерация, Москва, ЮАО, район Орехово-Борисово Северное, ул. Маршала Захарова, вл.7, кв. 260
	Местоположение помещения, машино-места	—
	Дополнение местоположения помещения, машино-места	—
5	Назначение помещения	Жилое помещение - квартира
6	Вид (виды) разрешенного использования	—
7	Площадь помещения (Р), м ²	28,6
8	Наименование помещения	—
1	2	3
1	Кадастровый номер либо ранее присвоенный государственный учетный номер помещения, машино-места (кадастровый, инвентарный или условный номер)	—
	Кадастровый номер исходного объекта недвижимости (объектов недвижимости)	—
2	Номер, тип этажа (этажей), на котором (которых) расположено помещение, машино-место	10 Этаж
3	Обозначение (номер) помещения, машино-места на поэтажном плане	261
4	Адрес помещения, машино-места	Российская Федерация, Москва, ЮАО, район Орехово-Борисово Северное, ул. Маршала Захарова, вл.7, кв. 261
	Местоположение помещения, машино-места	—
	Дополнение местоположения помещения, машино-места	—
5	Назначение помещения	Жилое помещение - квартира
6	Вид (виды) разрешенного использования	—
7	Площадь помещения (Р), м ²	59,0
8	Наименование помещения	—
1	2	3
1	Кадастровый номер либо ранее присвоенный государственный учетный номер помещения, машино-места (кадастровый, инвентарный или условный номер)	—
	Кадастровый номер исходного объекта недвижимости (объектов недвижимости)	—
2	Номер, тип этажа (этажей), на котором (которых) расположено помещение, машино-место	10 Этаж
3	Обозначение (номер) помещения, машино-места на поэтажном плане	262
4	Адрес помещения, машино-места	Российская Федерация, Москва, ЮАО, район Орехово-Борисово Северное, ул. Маршала Захарова, вл.7, кв. 262
	Местоположение помещения, машино-места	—
	Дополнение местоположения помещения, машино-места	—
5	Назначение помещения	Жилое помещение - квартира
6	Вид (виды) разрешенного использования	—
7	Площадь помещения (Р), м ²	45,2
8	Наименование помещения	—
1	2	3

1	2	3
1	Кадастровый номер либо ранее присвоенный государственный учетный номер помещения, машино-места (кадастровый, инвентарный или условный номер)	—
	Кадастровый номер исходного объекта недвижимости (объектов недвижимости)	—
2	Номер, тип этажа (этажей), на котором (которых) расположено помещение, машино-место	10 Этаж
3	Обозначение (номер) помещения, машино-места на поэтажном плане	263
4	Адрес помещения, машино-места	Российская Федерация, Москва, ЮАО, район Орехово-Борисово Северное, ул. Маршала Захарова, вл.7, кв. 263
	Местоположение помещения, машино-места	—
	Дополнение местоположения помещения, машино-места	—
5	Назначение помещения	Жилое помещение - квартира
6	Вид (виды) разрешенного использования	—
7	Площадь помещения (P), м ²	71,2
8	Наименование помещения	—
1	2	3
1	Кадастровый номер либо ранее присвоенный государственный учетный номер помещения, машино-места (кадастровый, инвентарный или условный номер)	—
	Кадастровый номер исходного объекта недвижимости (объектов недвижимости)	—
2	Номер, тип этажа (этажей), на котором (которых) расположено помещение, машино-место	10 Этаж
3	Обозначение (номер) помещения, машино-места на поэтажном плане	264
4	Адрес помещения, машино-места	Российская Федерация, Москва, ЮАО, район Орехово-Борисово Северное, ул. Маршала Захарова, вл.7, кв. 264
	Местоположение помещения, машино-места	—
	Дополнение местоположения помещения, машино-места	—
5	Назначение помещения	Жилое помещение - квартира
6	Вид (виды) разрешенного использования	—
7	Площадь помещения (P), м ²	56,1
8	Наименование помещения	—
1	2	3
1	Кадастровый номер либо ранее присвоенный государственный учетный номер помещения, машино-места (кадастровый, инвентарный или условный номер)	—
	Кадастровый номер исходного объекта недвижимости (объектов недвижимости)	—
2	Номер, тип этажа (этажей), на котором (которых) расположено помещение, машино-место	11 Этаж
3	Обозначение (номер) помещения, машино-места на поэтажном плане	265

1	2	3
4	Адрес помещения, машино-места	Российская Федерация, Москва, ЮАО, район Орехово-Борисово Северное, ул. Маршала Захарова, вл.7, кв. 265
	Местоположение помещения, машино-места	—
	Дополнение местоположения помещения, машино-места	—
5	Назначение помещения	Жилое помещение - квартира
6	Вид (виды) разрешенного использования	—
7	Площадь помещения (Р), м ²	91,2
8	Наименование помещения	—
1	2	3
1	Кадастровый номер либо ранее присвоенный государственный учетный номер помещения, машино-места (кадастровый, инвентарный или условный номер)	—
	Кадастровый номер исходного объекта недвижимости (объектов недвижимости)	—
2	Номер, тип этажа (этажей), на котором (которых) расположено помещение, машино-место	11 Этаж
3	Обозначение (номер) помещения, машино-места на поэтажном плане	266
4	Адрес помещения, машино-места	Российская Федерация, Москва, ЮАО, район Орехово-Борисово Северное, ул. Маршала Захарова, вл.7, кв. 266
	Местоположение помещения, машино-места	—
	Дополнение местоположения помещения, машино-места	—
5	Назначение помещения	Жилое помещение - квартира
6	Вид (виды) разрешенного использования	—
7	Площадь помещения (Р), м ²	27,2
8	Наименование помещения	—
1	2	3
1	Кадастровый номер либо ранее присвоенный государственный учетный номер помещения, машино-места (кадастровый, инвентарный или условный номер)	—
	Кадастровый номер исходного объекта недвижимости (объектов недвижимости)	—
2	Номер, тип этажа (этажей), на котором (которых) расположено помещение, машино-место	11 Этаж
3	Обозначение (номер) помещения, машино-места на поэтажном плане	267
4	Адрес помещения, машино-места	Российская Федерация, Москва, ЮАО, район Орехово-Борисово Северное, ул. Маршала Захарова, вл.7, кв. 267
	Местоположение помещения, машино-места	—
	Дополнение местоположения помещения, машино-места	—
5	Назначение помещения	Жилое помещение - квартира
6	Вид (виды) разрешенного использования	—
7	Площадь помещения (Р), м ²	60,1
8	Наименование помещения	—
1	2	3

1	2	3
1	Кадастровый номер либо ранее присвоенный государственный учетный номер помещения, машино-места (кадастровый, инвентарный или условный номер)	—
	Кадастровый номер исходного объекта недвижимости (объектов недвижимости)	—
2	Номер, тип этажа (этажей), на котором (которых) расположено помещение, машино-место	11 Этаж
3	Обозначение (номер) помещения, машино-места на поэтажном плане	268
4	Адрес помещения, машино-места	Российская Федерация, Москва, ЮАО, район Орехово-Борисово Северное, ул. Маршала Захарова, вл.7, кв. 268
	Местоположение помещения, машино-места	—
	Дополнение местоположения помещения, машино-места	—
5	Назначение помещения	Жилое помещение - квартира
6	Вид (виды) разрешенного использования	—
7	Площадь помещения (P), м ²	44,9
8	Наименование помещения	—
1	2	3
1	Кадастровый номер либо ранее присвоенный государственный учетный номер помещения, машино-места (кадастровый, инвентарный или условный номер)	—
	Кадастровый номер исходного объекта недвижимости (объектов недвижимости)	—
2	Номер, тип этажа (этажей), на котором (которых) расположено помещение, машино-место	11 Этаж
3	Обозначение (номер) помещения, машино-места на поэтажном плане	269
4	Адрес помещения, машино-места	Российская Федерация, Москва, ЮАО, район Орехово-Борисово Северное, ул. Маршала Захарова, вл.7, кв. 269
	Местоположение помещения, машино-места	—
	Дополнение местоположения помещения, машино-места	—
5	Назначение помещения	Жилое помещение - квартира
6	Вид (виды) разрешенного использования	—
7	Площадь помещения (P), м ²	70,5
8	Наименование помещения	—
1	2	3
1	Кадастровый номер либо ранее присвоенный государственный учетный номер помещения, машино-места (кадастровый, инвентарный или условный номер)	—
	Кадастровый номер исходного объекта недвижимости (объектов недвижимости)	—
2	Номер, тип этажа (этажей), на котором (которых) расположено помещение, машино-место	11 Этаж
3	Обозначение (номер) помещения, машино-места на поэтажном плане	270

1	2	3
4	Адрес помещения, машино-места	Российская Федерация, Москва, ЮАО, район Орехово-Борисово Северное, ул. Маршала Захарова, вл.7, кв. 270
	Местоположение помещения, машино-места	—
	Дополнение местоположения помещения, машино-места	—
5	Назначение помещения	Жилое помещение - квартира
6	Вид (виды) разрешенного использования	—
7	Площадь помещения (Р), м ²	56,9
8	Наименование помещения	—
1	2	3
1	Кадастровый номер либо ранее присвоенный государственный учетный номер помещения, машино-места (кадастровый, инвентарный или условный номер)	—
	Кадастровый номер исходного объекта недвижимости (объектов недвижимости)	—
2	Номер, тип этажа (этажей), на котором (которых) расположено помещение, машино-место	12 Этаж
3	Обозначение (номер) помещения, машино-места на поэтажном плане	271
4	Адрес помещения, машино-места	Российская Федерация, Москва, ЮАО, район Орехово-Борисово Северное, ул. Маршала Захарова, вл.7, кв. 271
	Местоположение помещения, машино-места	—
	Дополнение местоположения помещения, машино-места	—
5	Назначение помещения	Жилое помещение - квартира
6	Вид (виды) разрешенного использования	—
7	Площадь помещения (Р), м ²	91,1
8	Наименование помещения	—
1	2	3
1	Кадастровый номер либо ранее присвоенный государственный учетный номер помещения, машино-места (кадастровый, инвентарный или условный номер)	—
	Кадастровый номер исходного объекта недвижимости (объектов недвижимости)	—
2	Номер, тип этажа (этажей), на котором (которых) расположено помещение, машино-место	12 Этаж
3	Обозначение (номер) помещения, машино-места на поэтажном плане	272
4	Адрес помещения, машино-места	Российская Федерация, Москва, ЮАО, район Орехово-Борисово Северное, ул. Маршала Захарова, вл.7, кв. 272
	Местоположение помещения, машино-места	—
	Дополнение местоположения помещения, машино-места	—
5	Назначение помещения	Жилое помещение - квартира
6	Вид (виды) разрешенного использования	—
7	Площадь помещения (Р), м ²	28,6
8	Наименование помещения	—
1	2	3

1	2	3
1	Кадастровый номер либо ранее присвоенный государственный учетный номер помещения, машино-места (кадастровый, инвентарный или условный номер)	—
	Кадастровый номер исходного объекта недвижимости (объектов недвижимости)	—
2	Номер, тип этажа (этажей), на котором (которых) расположено помещение, машино-место	12 Этаж
3	Обозначение (номер) помещения, машино-места на поэтажном плане	273
4	Адрес помещения, машино-места	Российская Федерация, Москва, ЮАО, район Орехово-Борисово Северное, ул. Маршала Захарова, вл.7, кв. 273
	Местоположение помещения, машино-места	—
	Дополнение местоположения помещения, машино-места	—
5	Назначение помещения	Жилое помещение - квартира
6	Вид (виды) разрешенного использования	—
7	Площадь помещения (Р), м ²	59,0
8	Наименование помещения	—
1	2	3
1	Кадастровый номер либо ранее присвоенный государственный учетный номер помещения, машино-места (кадастровый, инвентарный или условный номер)	—
	Кадастровый номер исходного объекта недвижимости (объектов недвижимости)	—
2	Номер, тип этажа (этажей), на котором (которых) расположено помещение, машино-место	12 Этаж
3	Обозначение (номер) помещения, машино-места на поэтажном плане	274
4	Адрес помещения, машино-места	Российская Федерация, Москва, ЮАО, район Орехово-Борисово Северное, ул. Маршала Захарова, вл.7, кв. 274
	Местоположение помещения, машино-места	—
	Дополнение местоположения помещения, машино-места	—
5	Назначение помещения	Жилое помещение - квартира
6	Вид (виды) разрешенного использования	—
7	Площадь помещения (Р), м ²	45,0
8	Наименование помещения	—
1	2	3
1	Кадастровый номер либо ранее присвоенный государственный учетный номер помещения, машино-места (кадастровый, инвентарный или условный номер)	—
	Кадастровый номер исходного объекта недвижимости (объектов недвижимости)	—
2	Номер, тип этажа (этажей), на котором (которых) расположено помещение, машино-место	12 Этаж
3	Обозначение (номер) помещения, машино-места на поэтажном плане	275

1	2	3
4	Адрес помещения, машино-места	Российская Федерация, Москва, ЮАО, район Орехово-Борисово Северное, ул. Маршала Захарова, вл.7, кв. 275
	Местоположение помещения, машино-места	—
	Дополнение местоположения помещения, машино-места	—
5	Назначение помещения	Жилое помещение - квартира
6	Вид (виды) разрешенного использования	—
7	Площадь помещения (Р), м ²	71,4
8	Наименование помещения	—
1	2	3
1	Кадастровый номер либо ранее присвоенный государственный учетный номер помещения, машино-места (кадастровый, инвентарный или условный номер)	—
	Кадастровый номер исходного объекта недвижимости (объектов недвижимости)	—
2	Номер, тип этажа (этажей), на котором (которых) расположено помещение, машино-место	12 Этаж
3	Обозначение (номер) помещения, машино-места на поэтажном плане	276
4	Адрес помещения, машино-места	Российская Федерация, Москва, ЮАО, район Орехово-Борисово Северное, ул. Маршала Захарова, вл.7, кв. 276
	Местоположение помещения, машино-места	—
	Дополнение местоположения помещения, машино-места	—
5	Назначение помещения	Жилое помещение - квартира
6	Вид (виды) разрешенного использования	—
7	Площадь помещения (Р), м ²	56,1
8	Наименование помещения	—
1	2	3
1	Кадастровый номер либо ранее присвоенный государственный учетный номер помещения, машино-места (кадастровый, инвентарный или условный номер)	—
	Кадастровый номер исходного объекта недвижимости (объектов недвижимости)	—
2	Номер, тип этажа (этажей), на котором (которых) расположено помещение, машино-место	13 Этаж
3	Обозначение (номер) помещения, машино-места на поэтажном плане	277
4	Адрес помещения, машино-места	Российская Федерация, Москва, ЮАО, район Орехово-Борисово Северное, ул. Маршала Захарова, вл.7, кв. 277
	Местоположение помещения, машино-места	—
	Дополнение местоположения помещения, машино-места	—
5	Назначение помещения	Жилое помещение - квартира
6	Вид (виды) разрешенного использования	—
7	Площадь помещения (Р), м ²	91,1
8	Наименование помещения	—
1	2	3

1	2	3
1	Кадастровый номер либо ранее присвоенный государственный учетный номер помещения, машино-места (кадастровый, инвентарный или условный номер)	—
	Кадастровый номер исходного объекта недвижимости (объектов недвижимости)	—
2	Номер, тип этажа (этажей), на котором (которых) расположено помещение, машино-место	13 Этаж
3	Обозначение (номер) помещения, машино-места на поэтажном плане	278
4	Адрес помещения, машино-места	Российская Федерация, Москва, ЮАО, район Орехово-Борисово Северное, ул. Маршала Захарова, вл.7, кв. 278
	Местоположение помещения, машино-места	—
	Дополнение местоположения помещения, машино-места	—
5	Назначение помещения	Жилое помещение - квартира
6	Вид (виды) разрешенного использования	—
7	Площадь помещения (Р), м ²	27,2
8	Наименование помещения	—
1	2	3
1	Кадастровый номер либо ранее присвоенный государственный учетный номер помещения, машино-места (кадастровый, инвентарный или условный номер)	—
	Кадастровый номер исходного объекта недвижимости (объектов недвижимости)	—
2	Номер, тип этажа (этажей), на котором (которых) расположено помещение, машино-место	13 Этаж
3	Обозначение (номер) помещения, машино-места на поэтажном плане	279
4	Адрес помещения, машино-места	Российская Федерация, Москва, ЮАО, район Орехово-Борисово Северное, ул. Маршала Захарова, вл.7, кв. 279
	Местоположение помещения, машино-места	—
	Дополнение местоположения помещения, машино-места	—
5	Назначение помещения	Жилое помещение - квартира
6	Вид (виды) разрешенного использования	—
7	Площадь помещения (Р), м ²	60,1
8	Наименование помещения	—
1	2	3
1	Кадастровый номер либо ранее присвоенный государственный учетный номер помещения, машино-места (кадастровый, инвентарный или условный номер)	—
	Кадастровый номер исходного объекта недвижимости (объектов недвижимости)	—
2	Номер, тип этажа (этажей), на котором (которых) расположено помещение, машино-место	13 Этаж
3	Обозначение (номер) помещения, машино-места на поэтажном плане	280

1	2	3
4	Адрес помещения, машино-места	Российская Федерация, Москва, ЮАО, район Орехово-Борисово Северное, ул. Маршала Захарова, вл.7, кв. 280
	Местоположение помещения, машино-места	—
	Дополнение местоположения помещения, машино-места	—
5	Назначение помещения	Жилое помещение - квартира
6	Вид (виды) разрешенного использования	—
7	Площадь помещения (Р), м ²	45,1
8	Наименование помещения	—
1	2	3
1	Кадастровый номер либо ранее присвоенный государственный учетный номер помещения, машино-места (кадастровый, инвентарный или условный номер)	—
	Кадастровый номер исходного объекта недвижимости (объектов недвижимости)	—
2	Номер, тип этажа (этажей), на котором (которых) расположено помещение, машино-место	13 Этаж
3	Обозначение (номер) помещения, машино-места на поэтажном плане	281
4	Адрес помещения, машино-места	Российская Федерация, Москва, ЮАО, район Орехово-Борисово Северное, ул. Маршала Захарова, вл.7, кв. 281
	Местоположение помещения, машино-места	—
	Дополнение местоположения помещения, машино-места	—
5	Назначение помещения	Жилое помещение - квартира
6	Вид (виды) разрешенного использования	—
7	Площадь помещения (Р), м ²	70,4
8	Наименование помещения	—
1	2	3
1	Кадастровый номер либо ранее присвоенный государственный учетный номер помещения, машино-места (кадастровый, инвентарный или условный номер)	—
	Кадастровый номер исходного объекта недвижимости (объектов недвижимости)	—
2	Номер, тип этажа (этажей), на котором (которых) расположено помещение, машино-место	13 Этаж
3	Обозначение (номер) помещения, машино-места на поэтажном плане	282
4	Адрес помещения, машино-места	Российская Федерация, Москва, ЮАО, район Орехово-Борисово Северное, ул. Маршала Захарова, вл.7, кв. 282
	Местоположение помещения, машино-места	—
	Дополнение местоположения помещения, машино-места	—
5	Назначение помещения	Жилое помещение - квартира
6	Вид (виды) разрешенного использования	—
7	Площадь помещения (Р), м ²	56,8
8	Наименование помещения	—
1	2	3

1	2	3
1	Кадастровый номер либо ранее присвоенный государственный учетный номер помещения, машино-места (кадастровый, инвентарный или условный номер)	—
	Кадастровый номер исходного объекта недвижимости (объектов недвижимости)	—
2	Номер, тип этажа (этажей), на котором (которых) расположено помещение, машино-место	14 Этаж
3	Обозначение (номер) помещения, машино-места на поэтажном плане	283
4	Адрес помещения, машино-места	Российская Федерация, Москва, ЮАО, район Орехово-Борисово Северное, ул. Маршала Захарова, вл.7, кв. 283
	Местоположение помещения, машино-места	—
	Дополнение местоположения помещения, машино-места	—
5	Назначение помещения	Жилое помещение - квартира
6	Вид (виды) разрешенного использования	—
7	Площадь помещения (P), м ²	90,6
8	Наименование помещения	—
1	2	3
1	Кадастровый номер либо ранее присвоенный государственный учетный номер помещения, машино-места (кадастровый, инвентарный или условный номер)	—
	Кадастровый номер исходного объекта недвижимости (объектов недвижимости)	—
2	Номер, тип этажа (этажей), на котором (которых) расположено помещение, машино-место	14 Этаж
3	Обозначение (номер) помещения, машино-места на поэтажном плане	284
4	Адрес помещения, машино-места	Российская Федерация, Москва, ЮАО, район Орехово-Борисово Северное, ул. Маршала Захарова, вл.7, кв. 284
	Местоположение помещения, машино-места	—
	Дополнение местоположения помещения, машино-места	—
5	Назначение помещения	Жилое помещение - квартира
6	Вид (виды) разрешенного использования	—
7	Площадь помещения (P), м ²	28,7
8	Наименование помещения	—
1	2	3
1	Кадастровый номер либо ранее присвоенный государственный учетный номер помещения, машино-места (кадастровый, инвентарный или условный номер)	—
	Кадастровый номер исходного объекта недвижимости (объектов недвижимости)	—
2	Номер, тип этажа (этажей), на котором (которых) расположено помещение, машино-место	14 Этаж
3	Обозначение (номер) помещения, машино-места на поэтажном плане	285

1	2	3
4	Адрес помещения, машино-места	Российская Федерация, Москва, ЮАО, район Орехово-Борисово Северное, ул. Маршала Захарова, вл.7, кв. 285
	Местоположение помещения, машино-места	—
	Дополнение местоположения помещения, машино-места	—
5	Назначение помещения	Жилое помещение - квартира
6	Вид (виды) разрешенного использования	—
7	Площадь помещения (Р), м ²	59,0
8	Наименование помещения	—
1	2	3
1	Кадастровый номер либо ранее присвоенный государственный учетный номер помещения, машино-места (кадастровый, инвентарный или условный номер)	—
	Кадастровый номер исходного объекта недвижимости (объектов недвижимости)	—
2	Номер, тип этажа (этажей), на котором (которых) расположено помещение, машино-место	14 Этаж
3	Обозначение (номер) помещения, машино-места на поэтажном плане	286
4	Адрес помещения, машино-места	Российская Федерация, Москва, ЮАО, район Орехово-Борисово Северное, ул. Маршала Захарова, вл.7, кв. 286
	Местоположение помещения, машино-места	—
	Дополнение местоположения помещения, машино-места	—
5	Назначение помещения	Жилое помещение - квартира
6	Вид (виды) разрешенного использования	—
7	Площадь помещения (Р), м ²	45,0
8	Наименование помещения	—
1	2	3
1	Кадастровый номер либо ранее присвоенный государственный учетный номер помещения, машино-места (кадастровый, инвентарный или условный номер)	—
	Кадастровый номер исходного объекта недвижимости (объектов недвижимости)	—
2	Номер, тип этажа (этажей), на котором (которых) расположено помещение, машино-место	14 Этаж
3	Обозначение (номер) помещения, машино-места на поэтажном плане	287
4	Адрес помещения, машино-места	Российская Федерация, Москва, ЮАО, район Орехово-Борисово Северное, ул. Маршала Захарова, вл.7, кв. 287
	Местоположение помещения, машино-места	—
	Дополнение местоположения помещения, машино-места	—
5	Назначение помещения	Жилое помещение - квартира
6	Вид (виды) разрешенного использования	—
7	Площадь помещения (Р), м ²	71,2
8	Наименование помещения	—
1	2	3

1	2	3
1	Кадастровый номер либо ранее присвоенный государственный учетный номер помещения, машино-места (кадастровый, инвентарный или условный номер)	—
	Кадастровый номер исходного объекта недвижимости (объектов недвижимости)	—
2	Номер, тип этажа (этажей), на котором (которых) расположено помещение, машино-место	14 Этаж
3	Обозначение (номер) помещения, машино-места на поэтажном плане	288
4	Адрес помещения, машино-места	Российская Федерация, Москва, ЮАО, район Орехово-Борисово Северное, ул. Маршала Захарова, вл.7, кв. 288
	Местоположение помещения, машино-места	—
	Дополнение местоположения помещения, машино-места	—
5	Назначение помещения	Жилое помещение - квартира
6	Вид (виды) разрешенного использования	—
7	Площадь помещения (P), м ²	55,9
8	Наименование помещения	—
1	2	3
1	Кадастровый номер либо ранее присвоенный государственный учетный номер помещения, машино-места (кадастровый, инвентарный или условный номер)	—
	Кадастровый номер исходного объекта недвижимости (объектов недвижимости)	—
2	Номер, тип этажа (этажей), на котором (которых) расположено помещение, машино-место	15 Этаж
3	Обозначение (номер) помещения, машино-места на поэтажном плане	289
4	Адрес помещения, машино-места	Российская Федерация, Москва, ЮАО, район Орехово-Борисово Северное, ул. Маршала Захарова, вл.7, кв. 289
	Местоположение помещения, машино-места	—
	Дополнение местоположения помещения, машино-места	—
5	Назначение помещения	Жилое помещение - квартира
6	Вид (виды) разрешенного использования	—
7	Площадь помещения (P), м ²	87,3
8	Наименование помещения	—
1	2	3
1	Кадастровый номер либо ранее присвоенный государственный учетный номер помещения, машино-места (кадастровый, инвентарный или условный номер)	—
	Кадастровый номер исходного объекта недвижимости (объектов недвижимости)	—
2	Номер, тип этажа (этажей), на котором (которых) расположено помещение, машино-место	15 Этаж
3	Обозначение (номер) помещения, машино-места на поэтажном плане	290

1	2	3
4	Адрес помещения, машино-места	Российская Федерация, Москва, ЮАО, район Орехово-Борисово Северное, ул. Маршала Захарова, вл.7, кв. 290
	Местоположение помещения, машино-места	—
	Дополнение местоположения помещения, машино-места	—
5	Назначение помещения	Жилое помещение - квартира
6	Вид (виды) разрешенного использования	—
7	Площадь помещения (Р), м ²	26,5
8	Наименование помещения	—
1	2	3
1	Кадастровый номер либо ранее присвоенный государственный учетный номер помещения, машино-места (кадастровый, инвентарный или условный номер)	—
	Кадастровый номер исходного объекта недвижимости (объектов недвижимости)	—
2	Номер, тип этажа (этажей), на котором (которых) расположено помещение, машино-место	15 Этаж
3	Обозначение (номер) помещения, машино-места на поэтажном плане	291
4	Адрес помещения, машино-места	Российская Федерация, Москва, ЮАО, район Орехово-Борисово Северное, ул. Маршала Захарова, вл.7, кв. 291
	Местоположение помещения, машино-места	—
	Дополнение местоположения помещения, машино-места	—
5	Назначение помещения	Жилое помещение - квартира
6	Вид (виды) разрешенного использования	—
7	Площадь помещения (Р), м ²	57,1
8	Наименование помещения	—
1	2	3
1	Кадастровый номер либо ранее присвоенный государственный учетный номер помещения, машино-места (кадастровый, инвентарный или условный номер)	—
	Кадастровый номер исходного объекта недвижимости (объектов недвижимости)	—
2	Номер, тип этажа (этажей), на котором (которых) расположено помещение, машино-место	15 Этаж
3	Обозначение (номер) помещения, машино-места на поэтажном плане	292
4	Адрес помещения, машино-места	Российская Федерация, Москва, ЮАО, район Орехово-Борисово Северное, ул. Маршала Захарова, вл.7, кв. 292
	Местоположение помещения, машино-места	—
	Дополнение местоположения помещения, машино-места	—
5	Назначение помещения	Жилое помещение - квартира
6	Вид (виды) разрешенного использования	—
7	Площадь помещения (Р), м ²	42,8
8	Наименование помещения	—
1	2	3

1	2	3
1	Кадастровый номер либо ранее присвоенный государственный учетный номер помещения, машино-места (кадастровый, инвентарный или условный номер)	—
	Кадастровый номер исходного объекта недвижимости (объектов недвижимости)	—
2	Номер, тип этажа (этажей), на котором (которых) расположено помещение, машино-место	15 Этаж
3	Обозначение (номер) помещения, машино-места на поэтажном плане	293
4	Адрес помещения, машино-места	Российская Федерация, Москва, ЮАО, район Орехово-Борисово Северное, ул. Маршала Захарова, вл.7, кв. 293
	Местоположение помещения, машино-места	—
	Дополнение местоположения помещения, машино-места	—
5	Назначение помещения	Жилое помещение - квартира
6	Вид (виды) разрешенного использования	—
7	Площадь помещения (P), м ²	67,9
8	Наименование помещения	—
1	2	3
1	Кадастровый номер либо ранее присвоенный государственный учетный номер помещения, машино-места (кадастровый, инвентарный или условный номер)	—
	Кадастровый номер исходного объекта недвижимости (объектов недвижимости)	—
2	Номер, тип этажа (этажей), на котором (которых) расположено помещение, машино-место	15 Этаж
3	Обозначение (номер) помещения, машино-места на поэтажном плане	294
4	Адрес помещения, машино-места	Российская Федерация, Москва, ЮАО, район Орехово-Борисово Северное, ул. Маршала Захарова, вл.7, кв. 294
	Местоположение помещения, машино-места	—
	Дополнение местоположения помещения, машино-места	—
5	Назначение помещения	Жилое помещение - квартира
6	Вид (виды) разрешенного использования	—
7	Площадь помещения (P), м ²	54,0
8	Наименование помещения	—
1	2	3
1	Кадастровый номер либо ранее присвоенный государственный учетный номер помещения, машино-места (кадастровый, инвентарный или условный номер)	—
	Кадастровый номер исходного объекта недвижимости (объектов недвижимости)	—
2	Номер, тип этажа (этажей), на котором (которых) расположено помещение, машино-место	16 Этаж
3	Обозначение (номер) помещения, машино-места на поэтажном плане	295

1	2	3
4	Адрес помещения, машино-места	Российская Федерация, Москва, ЮАО, район Орехово-Борисово Северное, ул. Маршала Захарова, вл.7, кв. 295
	Местоположение помещения, машино-места	—
	Дополнение местоположения помещения, машино-места	—
5	Назначение помещения	Жилое помещение - квартира
6	Вид (виды) разрешенного использования	—
7	Площадь помещения (Р), м ²	87,3
8	Наименование помещения	—
1	2	3
1	Кадастровый номер либо ранее присвоенный государственный учетный номер помещения, машино-места (кадастровый, инвентарный или условный номер)	—
	Кадастровый номер исходного объекта недвижимости (объектов недвижимости)	—
2	Номер, тип этажа (этажей), на котором (которых) расположено помещение, машино-место	16 Этаж
3	Обозначение (номер) помещения, машино-места на поэтажном плане	296
4	Адрес помещения, машино-места	Российская Федерация, Москва, ЮАО, район Орехово-Борисово Северное, ул. Маршала Захарова, вл.7, кв. 296
	Местоположение помещения, машино-места	—
	Дополнение местоположения помещения, машино-места	—
5	Назначение помещения	Жилое помещение - квартира
6	Вид (виды) разрешенного использования	—
7	Площадь помещения (Р), м ²	26,4
8	Наименование помещения	—
1	2	3
1	Кадастровый номер либо ранее присвоенный государственный учетный номер помещения, машино-места (кадастровый, инвентарный или условный номер)	—
	Кадастровый номер исходного объекта недвижимости (объектов недвижимости)	—
2	Номер, тип этажа (этажей), на котором (которых) расположено помещение, машино-место	16 Этаж
3	Обозначение (номер) помещения, машино-места на поэтажном плане	297
4	Адрес помещения, машино-места	Российская Федерация, Москва, ЮАО, район Орехово-Борисово Северное, ул. Маршала Захарова, вл.7, кв. 297
	Местоположение помещения, машино-места	—
	Дополнение местоположения помещения, машино-места	—
5	Назначение помещения	Жилое помещение - квартира
6	Вид (виды) разрешенного использования	—
7	Площадь помещения (Р), м ²	57,1
8	Наименование помещения	—
1	2	3

1	2	3
1	Кадастровый номер либо ранее присвоенный государственный учетный номер помещения, машино-места (кадастровый, инвентарный или условный номер)	—
	Кадастровый номер исходного объекта недвижимости (объектов недвижимости)	—
2	Номер, тип этажа (этажей), на котором (которых) расположено помещение, машино-место	16 Этаж
3	Обозначение (номер) помещения, машино-места на поэтажном плане	298
4	Адрес помещения, машино-места	Российская Федерация, Москва, ЮАО, район Орехово-Борисово Северное, ул. Маршала Захарова, вл.7, кв. 298
	Местоположение помещения, машино-места	—
	Дополнение местоположения помещения, машино-места	—
5	Назначение помещения	Жилое помещение - квартира
6	Вид (виды) разрешенного использования	—
7	Площадь помещения (P), м ²	42,7
8	Наименование помещения	—
1	2	3
1	Кадастровый номер либо ранее присвоенный государственный учетный номер помещения, машино-места (кадастровый, инвентарный или условный номер)	—
	Кадастровый номер исходного объекта недвижимости (объектов недвижимости)	—
2	Номер, тип этажа (этажей), на котором (которых) расположено помещение, машино-место	16 Этаж
3	Обозначение (номер) помещения, машино-места на поэтажном плане	299
4	Адрес помещения, машино-места	Российская Федерация, Москва, ЮАО, район Орехово-Борисово Северное, ул. Маршала Захарова, вл.7, кв. 299
	Местоположение помещения, машино-места	—
	Дополнение местоположения помещения, машино-места	—
5	Назначение помещения	Жилое помещение - квартира
6	Вид (виды) разрешенного использования	—
7	Площадь помещения (P), м ²	68,3
8	Наименование помещения	—
1	2	3
1	Кадастровый номер либо ранее присвоенный государственный учетный номер помещения, машино-места (кадастровый, инвентарный или условный номер)	—
	Кадастровый номер исходного объекта недвижимости (объектов недвижимости)	—
2	Номер, тип этажа (этажей), на котором (которых) расположено помещение, машино-место	16 Этаж
3	Обозначение (номер) помещения, машино-места на поэтажном плане	300

1	2	3
4	Адрес помещения, машино-места	Российская Федерация, Москва, ЮАО, район Орехово-Борисово Северное, ул. Маршала Захарова, вл.7, кв. 300
	Местоположение помещения, машино-места	—
	Дополнение местоположения помещения, машино-места	—
5	Назначение помещения	Жилое помещение - квартира
6	Вид (виды) разрешенного использования	—
7	Площадь помещения (Р), м ²	54,0
8	Наименование помещения	—
1	2	3
1	Кадастровый номер либо ранее присвоенный государственный учетный номер помещения, машино-места (кадастровый, инвентарный или условный номер)	—
	Кадастровый номер исходного объекта недвижимости (объектов недвижимости)	—
2	Номер, тип этажа (этажей), на котором (которых) расположено помещение, машино-место	17 Этаж
3	Обозначение (номер) помещения, машино-места на поэтажном плане	301
4	Адрес помещения, машино-места	Российская Федерация, Москва, ЮАО, район Орехово-Борисово Северное, ул. Маршала Захарова, вл.7, кв. 301
	Местоположение помещения, машино-места	—
	Дополнение местоположения помещения, машино-места	—
5	Назначение помещения	Жилое помещение - квартира
6	Вид (виды) разрешенного использования	—
7	Площадь помещения (Р), м ²	87,4
8	Наименование помещения	—
1	2	3
1	Кадастровый номер либо ранее присвоенный государственный учетный номер помещения, машино-места (кадастровый, инвентарный или условный номер)	—
	Кадастровый номер исходного объекта недвижимости (объектов недвижимости)	—
2	Номер, тип этажа (этажей), на котором (которых) расположено помещение, машино-место	17 Этаж
3	Обозначение (номер) помещения, машино-места на поэтажном плане	302
4	Адрес помещения, машино-места	Российская Федерация, Москва, ЮАО, район Орехово-Борисово Северное, ул. Маршала Захарова, вл.7, кв. 302
	Местоположение помещения, машино-места	—
	Дополнение местоположения помещения, машино-места	—
5	Назначение помещения	Жилое помещение - квартира
6	Вид (виды) разрешенного использования	—
7	Площадь помещения (Р), м ²	26,4
8	Наименование помещения	—
1	2	3

1	2	3
1	Кадастровый номер либо ранее присвоенный государственный учетный номер помещения, машино-места (кадастровый, инвентарный или условный номер)	—
	Кадастровый номер исходного объекта недвижимости (объектов недвижимости)	—
2	Номер, тип этажа (этажей), на котором (которых) расположено помещение, машино-место	17 Этаж
3	Обозначение (номер) помещения, машино-места на поэтажном плане	303
4	Адрес помещения, машино-места	Российская Федерация, Москва, ЮАО, район Орехово-Борисово Северное, ул. Маршала Захарова, вл.7, кв. 303
	Местоположение помещения, машино-места	—
	Дополнение местоположения помещения, машино-места	—
5	Назначение помещения	Жилое помещение - квартира
6	Вид (виды) разрешенного использования	—
7	Площадь помещения (P), м ²	56,9
8	Наименование помещения	—
1	2	3
1	Кадастровый номер либо ранее присвоенный государственный учетный номер помещения, машино-места (кадастровый, инвентарный или условный номер)	—
	Кадастровый номер исходного объекта недвижимости (объектов недвижимости)	—
2	Номер, тип этажа (этажей), на котором (которых) расположено помещение, машино-место	17 Этаж
3	Обозначение (номер) помещения, машино-места на поэтажном плане	304
4	Адрес помещения, машино-места	Российская Федерация, Москва, ЮАО, район Орехово-Борисово Северное, ул. Маршала Захарова, вл.7, кв. 304
	Местоположение помещения, машино-места	—
	Дополнение местоположения помещения, машино-места	—
5	Назначение помещения	Жилое помещение - квартира
6	Вид (виды) разрешенного использования	—
7	Площадь помещения (P), м ²	42,8
8	Наименование помещения	—
1	2	3
1	Кадастровый номер либо ранее присвоенный государственный учетный номер помещения, машино-места (кадастровый, инвентарный или условный номер)	—
	Кадастровый номер исходного объекта недвижимости (объектов недвижимости)	—
2	Номер, тип этажа (этажей), на котором (которых) расположено помещение, машино-место	17 Этаж
3	Обозначение (номер) помещения, машино-места на поэтажном плане	305

1	2	3
4	Адрес помещения, машино-места	Российская Федерация, Москва, ЮАО, район Орехово-Борисово Северное, ул. Маршала Захарова, вл.7, кв. 305
	Местоположение помещения, машино-места	—
	Дополнение местоположения помещения, машино-места	—
5	Назначение помещения	Жилое помещение - квартира
6	Вид (виды) разрешенного использования	—
7	Площадь помещения (Р), м ²	68,2
8	Наименование помещения	—
1	2	3
1	Кадастровый номер либо ранее присвоенный государственный учетный номер помещения, машино-места (кадастровый, инвентарный или условный номер)	—
	Кадастровый номер исходного объекта недвижимости (объектов недвижимости)	—
2	Номер, тип этажа (этажей), на котором (которых) расположено помещение, машино-место	17 Этаж
3	Обозначение (номер) помещения, машино-места на поэтажном плане	306
4	Адрес помещения, машино-места	Российская Федерация, Москва, ЮАО, район Орехово-Борисово Северное, ул. Маршала Захарова, вл.7, кв. 306
	Местоположение помещения, машино-места	—
	Дополнение местоположения помещения, машино-места	—
5	Назначение помещения	Жилое помещение - квартира
6	Вид (виды) разрешенного использования	—
7	Площадь помещения (Р), м ²	54,3
8	Наименование помещения	—
1	2	3
1	Кадастровый номер либо ранее присвоенный государственный учетный номер помещения, машино-места (кадастровый, инвентарный или условный номер)	—
	Кадастровый номер исходного объекта недвижимости (объектов недвижимости)	—
2	Номер, тип этажа (этажей), на котором (которых) расположено помещение, машино-место	18 Этаж
3	Обозначение (номер) помещения, машино-места на поэтажном плане	307
4	Адрес помещения, машино-места	Российская Федерация, Москва, ЮАО, район Орехово-Борисово Северное, ул. Маршала Захарова, вл.7, кв. 307
	Местоположение помещения, машино-места	—
	Дополнение местоположения помещения, машино-места	—
5	Назначение помещения	Жилое помещение - квартира
6	Вид (виды) разрешенного использования	—
7	Площадь помещения (Р), м ²	91,2
8	Наименование помещения	—
1	2	3

1	2	3
1	Кадастровый номер либо ранее присвоенный государственный учетный номер помещения, машино-места (кадастровый, инвентарный или условный номер)	—
	Кадастровый номер исходного объекта недвижимости (объектов недвижимости)	—
2	Номер, тип этажа (этажей), на котором (которых) расположено помещение, машино-место	18 Этаж
3	Обозначение (номер) помещения, машино-места на поэтажном плане	308
4	Адрес помещения, машино-места	Российская Федерация, Москва, ЮАО, район Орехово-Борисово Северное, ул. Маршала Захарова, вл.7, кв. 308
	Местоположение помещения, машино-места	—
	Дополнение местоположения помещения, машино-места	—
5	Назначение помещения	Жилое помещение - квартира
6	Вид (виды) разрешенного использования	—
7	Площадь помещения (P), м ²	27,3
8	Наименование помещения	—
1	2	3
1	Кадастровый номер либо ранее присвоенный государственный учетный номер помещения, машино-места (кадастровый, инвентарный или условный номер)	—
	Кадастровый номер исходного объекта недвижимости (объектов недвижимости)	—
2	Номер, тип этажа (этажей), на котором (которых) расположено помещение, машино-место	18 Этаж
3	Обозначение (номер) помещения, машино-места на поэтажном плане	309
4	Адрес помещения, машино-места	Российская Федерация, Москва, ЮАО, район Орехово-Борисово Северное, ул. Маршала Захарова, вл.7, кв. 309
	Местоположение помещения, машино-места	—
	Дополнение местоположения помещения, машино-места	—
5	Назначение помещения	Жилое помещение - квартира
6	Вид (виды) разрешенного использования	—
7	Площадь помещения (P), м ²	60,3
8	Наименование помещения	—
1	2	3
1	Кадастровый номер либо ранее присвоенный государственный учетный номер помещения, машино-места (кадастровый, инвентарный или условный номер)	—
	Кадастровый номер исходного объекта недвижимости (объектов недвижимости)	—
2	Номер, тип этажа (этажей), на котором (которых) расположено помещение, машино-место	18 Этаж
3	Обозначение (номер) помещения, машино-места на поэтажном плане	310

1	2	3
4	Адрес помещения, машино-места	Российская Федерация, Москва, ЮАО, район Орехово-Борисово Северное, ул. Маршала Захарова, вл.7, кв. 310
	Местоположение помещения, машино-места	—
	Дополнение местоположения помещения, машино-места	—
5	Назначение помещения	Жилое помещение - квартира
6	Вид (виды) разрешенного использования	—
7	Площадь помещения (Р), м ²	45,0
8	Наименование помещения	—
1	2	3
1	Кадастровый номер либо ранее присвоенный государственный учетный номер помещения, машино-места (кадастровый, инвентарный или условный номер)	—
	Кадастровый номер исходного объекта недвижимости (объектов недвижимости)	—
2	Номер, тип этажа (этажей), на котором (которых) расположено помещение, машино-место	18 Этаж
3	Обозначение (номер) помещения, машино-места на поэтажном плане	311
4	Адрес помещения, машино-места	Российская Федерация, Москва, ЮАО, район Орехово-Борисово Северное, ул. Маршала Захарова, вл.7, кв. 311
	Местоположение помещения, машино-места	—
	Дополнение местоположения помещения, машино-места	—
5	Назначение помещения	Жилое помещение - квартира
6	Вид (виды) разрешенного использования	—
7	Площадь помещения (Р), м ²	70,4
8	Наименование помещения	—
1	2	3
1	Кадастровый номер либо ранее присвоенный государственный учетный номер помещения, машино-места (кадастровый, инвентарный или условный номер)	—
	Кадастровый номер исходного объекта недвижимости (объектов недвижимости)	—
2	Номер, тип этажа (этажей), на котором (которых) расположено помещение, машино-место	18 Этаж
3	Обозначение (номер) помещения, машино-места на поэтажном плане	312
4	Адрес помещения, машино-места	Российская Федерация, Москва, ЮАО, район Орехово-Борисово Северное, ул. Маршала Захарова, вл.7, кв. 312
	Местоположение помещения, машино-места	—
	Дополнение местоположения помещения, машино-места	—
5	Назначение помещения	Жилое помещение - квартира
6	Вид (виды) разрешенного использования	—
7	Площадь помещения (Р), м ²	56,1
8	Наименование помещения	—
1	2	3

1	2	3
1	Кадастровый номер либо ранее присвоенный государственный учетный номер помещения, машино-места (кадастровый, инвентарный или условный номер)	—
	Кадастровый номер исходного объекта недвижимости (объектов недвижимости)	—
2	Номер, тип этажа (этажей), на котором (которых) расположено помещение, машино-место	19 Этаж
3	Обозначение (номер) помещения, машино-места на поэтажном плане	313
4	Адрес помещения, машино-места	Российская Федерация, Москва, ЮАО, район Орехово-Борисово Северное, ул. Маршала Захарова, вл.7, кв. 313
	Местоположение помещения, машино-места	—
	Дополнение местоположения помещения, машино-места	—
5	Назначение помещения	Жилое помещение - квартира
6	Вид (виды) разрешенного использования	—
7	Площадь помещения (Р), м ²	91,4
8	Наименование помещения	—
1	2	3
1	Кадастровый номер либо ранее присвоенный государственный учетный номер помещения, машино-места (кадастровый, инвентарный или условный номер)	—
	Кадастровый номер исходного объекта недвижимости (объектов недвижимости)	—
2	Номер, тип этажа (этажей), на котором (которых) расположено помещение, машино-место	19 Этаж
3	Обозначение (номер) помещения, машино-места на поэтажном плане	314
4	Адрес помещения, машино-места	Российская Федерация, Москва, ЮАО, район Орехово-Борисово Северное, ул. Маршала Захарова, вл.7, кв. 314
	Местоположение помещения, машино-места	—
	Дополнение местоположения помещения, машино-места	—
5	Назначение помещения	Жилое помещение - квартира
6	Вид (виды) разрешенного использования	—
7	Площадь помещения (Р), м ²	27,3
8	Наименование помещения	—
1	2	3
1	Кадастровый номер либо ранее присвоенный государственный учетный номер помещения, машино-места (кадастровый, инвентарный или условный номер)	—
	Кадастровый номер исходного объекта недвижимости (объектов недвижимости)	—
2	Номер, тип этажа (этажей), на котором (которых) расположено помещение, машино-место	19 Этаж
3	Обозначение (номер) помещения, машино-места на поэтажном плане	315

1	2	3
4	Адрес помещения, машино-места	Российская Федерация, Москва, ЮАО, район Орехово-Борисово Северное, ул. Маршала Захарова, вл.7, кв. 315
	Местоположение помещения, машино-места	—
	Дополнение местоположения помещения, машино-места	—
5	Назначение помещения	Жилое помещение - квартира
6	Вид (виды) разрешенного использования	—
7	Площадь помещения (Р), м ²	60,1
8	Наименование помещения	—
1	2	3
1	Кадастровый номер либо ранее присвоенный государственный учетный номер помещения, машино-места (кадастровый, инвентарный или условный номер)	—
	Кадастровый номер исходного объекта недвижимости (объектов недвижимости)	—
2	Номер, тип этажа (этажей), на котором (которых) расположено помещение, машино-место	19 Этаж
3	Обозначение (номер) помещения, машино-места на поэтажном плане	316
4	Адрес помещения, машино-места	Российская Федерация, Москва, ЮАО, район Орехово-Борисово Северное, ул. Маршала Захарова, вл.7, кв. 316
	Местоположение помещения, машино-места	—
	Дополнение местоположения помещения, машино-места	—
5	Назначение помещения	Жилое помещение - квартира
6	Вид (виды) разрешенного использования	—
7	Площадь помещения (Р), м ²	45,1
8	Наименование помещения	—
1	2	3
1	Кадастровый номер либо ранее присвоенный государственный учетный номер помещения, машино-места (кадастровый, инвентарный или условный номер)	—
	Кадастровый номер исходного объекта недвижимости (объектов недвижимости)	—
2	Номер, тип этажа (этажей), на котором (которых) расположено помещение, машино-место	19 Этаж
3	Обозначение (номер) помещения, машино-места на поэтажном плане	317
4	Адрес помещения, машино-места	Российская Федерация, Москва, ЮАО, район Орехово-Борисово Северное, ул. Маршала Захарова, вл.7, кв. 317
	Местоположение помещения, машино-места	—
	Дополнение местоположения помещения, машино-места	—
5	Назначение помещения	Жилое помещение - квартира
6	Вид (виды) разрешенного использования	—
7	Площадь помещения (Р), м ²	70,6
8	Наименование помещения	—
1	2	3

1	2	3
1	Кадастровый номер либо ранее присвоенный государственный учетный номер помещения, машино-места (кадастровый, инвентарный или условный номер)	—
	Кадастровый номер исходного объекта недвижимости (объектов недвижимости)	—
2	Номер, тип этажа (этажей), на котором (которых) расположено помещение, машино-место	19 Этаж
3	Обозначение (номер) помещения, машино-места на поэтажном плане	318
4	Адрес помещения, машино-места	Российская Федерация, Москва, ЮАО, район Орехово-Борисово Северное, ул. Маршала Захарова, вл.7, кв. 318
	Местоположение помещения, машино-места	—
	Дополнение местоположения помещения, машино-места	—
5	Назначение помещения	Жилое помещение - квартира
6	Вид (виды) разрешенного использования	—
7	Площадь помещения (P), м ²	55,9
8	Наименование помещения	—
1	2	3
1	Кадастровый номер либо ранее присвоенный государственный учетный номер помещения, машино-места (кадастровый, инвентарный или условный номер)	—
	Кадастровый номер исходного объекта недвижимости (объектов недвижимости)	—
2	Номер, тип этажа (этажей), на котором (которых) расположено помещение, машино-место	20 Этаж
3	Обозначение (номер) помещения, машино-места на поэтажном плане	319
4	Адрес помещения, машино-места	Российская Федерация, Москва, ЮАО, район Орехово-Борисово Северное, ул. Маршала Захарова, вл.7, кв. 319
	Местоположение помещения, машино-места	—
	Дополнение местоположения помещения, машино-места	—
5	Назначение помещения	Жилое помещение - квартира
6	Вид (виды) разрешенного использования	—
7	Площадь помещения (P), м ²	91,4
8	Наименование помещения	—
1	2	3
1	Кадастровый номер либо ранее присвоенный государственный учетный номер помещения, машино-места (кадастровый, инвентарный или условный номер)	—
	Кадастровый номер исходного объекта недвижимости (объектов недвижимости)	—
2	Номер, тип этажа (этажей), на котором (которых) расположено помещение, машино-место	20 Этаж
3	Обозначение (номер) помещения, машино-места на поэтажном плане	320

1	2	3
4	Адрес помещения, машино-места	Российская Федерация, Москва, ЮАО, район Орехово-Борисово Северное, ул. Маршала Захарова, вл.7, кв. 320
	Местоположение помещения, машино-места	—
	Дополнение местоположения помещения, машино-места	—
5	Назначение помещения	Жилое помещение - квартира
6	Вид (виды) разрешенного использования	—
7	Площадь помещения (Р), м ²	27,3
8	Наименование помещения	—
1	2	3
1	Кадастровый номер либо ранее присвоенный государственный учетный номер помещения, машино-места (кадастровый, инвентарный или условный номер)	—
	Кадастровый номер исходного объекта недвижимости (объектов недвижимости)	—
2	Номер, тип этажа (этажей), на котором (которых) расположено помещение, машино-место	20 Этаж
3	Обозначение (номер) помещения, машино-места на поэтажном плане	321
4	Адрес помещения, машино-места	Российская Федерация, Москва, ЮАО, район Орехово-Борисово Северное, ул. Маршала Захарова, вл.7, кв. 321
	Местоположение помещения, машино-места	—
	Дополнение местоположения помещения, машино-места	—
5	Назначение помещения	Жилое помещение - квартира
6	Вид (виды) разрешенного использования	—
7	Площадь помещения (Р), м ²	60,1
8	Наименование помещения	—
1	2	3
1	Кадастровый номер либо ранее присвоенный государственный учетный номер помещения, машино-места (кадастровый, инвентарный или условный номер)	—
	Кадастровый номер исходного объекта недвижимости (объектов недвижимости)	—
2	Номер, тип этажа (этажей), на котором (которых) расположено помещение, машино-место	20 Этаж
3	Обозначение (номер) помещения, машино-места на поэтажном плане	322
4	Адрес помещения, машино-места	Российская Федерация, Москва, ЮАО, район Орехово-Борисово Северное, ул. Маршала Захарова, вл.7, кв. 322
	Местоположение помещения, машино-места	—
	Дополнение местоположения помещения, машино-места	—
5	Назначение помещения	Жилое помещение - квартира
6	Вид (виды) разрешенного использования	—
7	Площадь помещения (Р), м ²	45,2
8	Наименование помещения	—
1	2	3

1	2	3
1	Кадастровый номер либо ранее присвоенный государственный учетный номер помещения, машино-места (кадастровый, инвентарный или условный номер)	—
	Кадастровый номер исходного объекта недвижимости (объектов недвижимости)	—
2	Номер, тип этажа (этажей), на котором (которых) расположено помещение, машино-место	20 Этаж
3	Обозначение (номер) помещения, машино-места на поэтажном плане	323
4	Адрес помещения, машино-места	Российская Федерация, Москва, ЮАО, район Орехово-Борисово Северное, ул. Маршала Захарова, вл.7, кв. 323
	Местоположение помещения, машино-места	—
	Дополнение местоположения помещения, машино-места	—
5	Назначение помещения	Жилое помещение - квартира
6	Вид (виды) разрешенного использования	—
7	Площадь помещения (Р), м ²	70,6
8	Наименование помещения	—
1	2	3
1	Кадастровый номер либо ранее присвоенный государственный учетный номер помещения, машино-места (кадастровый, инвентарный или условный номер)	—
	Кадастровый номер исходного объекта недвижимости (объектов недвижимости)	—
2	Номер, тип этажа (этажей), на котором (которых) расположено помещение, машино-место	20 Этаж
3	Обозначение (номер) помещения, машино-места на поэтажном плане	324
4	Адрес помещения, машино-места	Российская Федерация, Москва, ЮАО, район Орехово-Борисово Северное, ул. Маршала Захарова, вл.7, кв. 324
	Местоположение помещения, машино-места	—
	Дополнение местоположения помещения, машино-места	—
5	Назначение помещения	Жилое помещение - квартира
6	Вид (виды) разрешенного использования	—
7	Площадь помещения (Р), м ²	56,3
8	Наименование помещения	—
1	2	3
1	Кадастровый номер либо ранее присвоенный государственный учетный номер помещения, машино-места (кадастровый, инвентарный или условный номер)	—
	Кадастровый номер исходного объекта недвижимости (объектов недвижимости)	—
2	Номер, тип этажа (этажей), на котором (которых) расположено помещение, машино-место	21 Этаж
3	Обозначение (номер) помещения, машино-места на поэтажном плане	325

1	2	3
4	Адрес помещения, машино-места	Российская Федерация, Москва, ЮАО, район Орехово-Борисово Северное, ул. Маршала Захарова, вл.7, кв. 325
	Местоположение помещения, машино-места	—
	Дополнение местоположения помещения, машино-места	—
5	Назначение помещения	Жилое помещение - квартира
6	Вид (виды) разрешенного использования	—
7	Площадь помещения (Р), м ²	91,6
8	Наименование помещения	—
1	2	3
1	Кадастровый номер либо ранее присвоенный государственный учетный номер помещения, машино-места (кадастровый, инвентарный или условный номер)	—
	Кадастровый номер исходного объекта недвижимости (объектов недвижимости)	—
2	Номер, тип этажа (этажей), на котором (которых) расположено помещение, машино-место	21 Этаж
3	Обозначение (номер) помещения, машино-места на поэтажном плане	326
4	Адрес помещения, машино-места	Российская Федерация, Москва, ЮАО, район Орехово-Борисово Северное, ул. Маршала Захарова, вл.7, кв. 326
	Местоположение помещения, машино-места	—
	Дополнение местоположения помещения, машино-места	—
5	Назначение помещения	Жилое помещение - квартира
6	Вид (виды) разрешенного использования	—
7	Площадь помещения (Р), м ²	27,2
8	Наименование помещения	—
1	2	3
1	Кадастровый номер либо ранее присвоенный государственный учетный номер помещения, машино-места (кадастровый, инвентарный или условный номер)	—
	Кадастровый номер исходного объекта недвижимости (объектов недвижимости)	—
2	Номер, тип этажа (этажей), на котором (которых) расположено помещение, машино-место	21 Этаж
3	Обозначение (номер) помещения, машино-места на поэтажном плане	327
4	Адрес помещения, машино-места	Российская Федерация, Москва, ЮАО, район Орехово-Борисово Северное, ул. Маршала Захарова, вл.7, кв. 327
	Местоположение помещения, машино-места	—
	Дополнение местоположения помещения, машино-места	—
5	Назначение помещения	Жилое помещение - квартира
6	Вид (виды) разрешенного использования	—
7	Площадь помещения (Р), м ²	60,0
8	Наименование помещения	—
1	2	3

1	2	3
1	Кадастровый номер либо ранее присвоенный государственный учетный номер помещения, машино-места (кадастровый, инвентарный или условный номер)	—
	Кадастровый номер исходного объекта недвижимости (объектов недвижимости)	—
2	Номер, тип этажа (этажей), на котором (которых) расположено помещение, машино-место	21 Этаж
3	Обозначение (номер) помещения, машино-места на поэтажном плане	328
4	Адрес помещения, машино-места	Российская Федерация, Москва, ЮАО, район Орехово-Борисово Северное, ул. Маршала Захарова, вл.7, кв. 328
	Местоположение помещения, машино-места	—
	Дополнение местоположения помещения, машино-места	—
5	Назначение помещения	Жилое помещение - квартира
6	Вид (виды) разрешенного использования	—
7	Площадь помещения (P), м ²	45,2
8	Наименование помещения	—
1	2	3
1	Кадастровый номер либо ранее присвоенный государственный учетный номер помещения, машино-места (кадастровый, инвентарный или условный номер)	—
	Кадастровый номер исходного объекта недвижимости (объектов недвижимости)	—
2	Номер, тип этажа (этажей), на котором (которых) расположено помещение, машино-место	21 Этаж
3	Обозначение (номер) помещения, машино-места на поэтажном плане	329
4	Адрес помещения, машино-места	Российская Федерация, Москва, ЮАО, район Орехово-Борисово Северное, ул. Маршала Захарова, вл.7, кв. 329
	Местоположение помещения, машино-места	—
	Дополнение местоположения помещения, машино-места	—
5	Назначение помещения	Жилое помещение - квартира
6	Вид (виды) разрешенного использования	—
7	Площадь помещения (P), м ²	70,6
8	Наименование помещения	—
1	2	3
1	Кадастровый номер либо ранее присвоенный государственный учетный номер помещения, машино-места (кадастровый, инвентарный или условный номер)	—
	Кадастровый номер исходного объекта недвижимости (объектов недвижимости)	—
2	Номер, тип этажа (этажей), на котором (которых) расположено помещение, машино-место	21 Этаж
3	Обозначение (номер) помещения, машино-места на поэтажном плане	330

1	2	3
4	Адрес помещения, машино-места	Российская Федерация, Москва, ЮАО, район Орехово-Борисово Северное, ул. Маршала Захарова, вл.7, кв. 330
	Местоположение помещения, машино-места	—
	Дополнение местоположения помещения, машино-места	—
5	Назначение помещения	Жилое помещение - квартира
6	Вид (виды) разрешенного использования	—
7	Площадь помещения (Р), м ²	56,1
8	Наименование помещения	—
1	2	3
1	Кадастровый номер либо ранее присвоенный государственный учетный номер помещения, машино-места (кадастровый, инвентарный или условный номер)	—
	Кадастровый номер исходного объекта недвижимости (объектов недвижимости)	—
2	Номер, тип этажа (этажей), на котором (которых) расположено помещение, машино-место	22 Этаж
3	Обозначение (номер) помещения, машино-места на поэтажном плане	331
4	Адрес помещения, машино-места	Российская Федерация, Москва, ЮАО, район Орехово-Борисово Северное, ул. Маршала Захарова, вл.7, кв. 331
	Местоположение помещения, машино-места	—
	Дополнение местоположения помещения, машино-места	—
5	Назначение помещения	Жилое помещение - квартира
6	Вид (виды) разрешенного использования	—
7	Площадь помещения (Р), м ²	91,3
8	Наименование помещения	—
1	2	3
1	Кадастровый номер либо ранее присвоенный государственный учетный номер помещения, машино-места (кадастровый, инвентарный или условный номер)	—
	Кадастровый номер исходного объекта недвижимости (объектов недвижимости)	—
2	Номер, тип этажа (этажей), на котором (которых) расположено помещение, машино-место	22 Этаж
3	Обозначение (номер) помещения, машино-места на поэтажном плане	332
4	Адрес помещения, машино-места	Российская Федерация, Москва, ЮАО, район Орехово-Борисово Северное, ул. Маршала Захарова, вл.7, кв. 332
	Местоположение помещения, машино-места	—
	Дополнение местоположения помещения, машино-места	—
5	Назначение помещения	Жилое помещение - квартира
6	Вид (виды) разрешенного использования	—
7	Площадь помещения (Р), м ²	27,1
8	Наименование помещения	—
1	2	3

1	2	3
1	Кадастровый номер либо ранее присвоенный государственный учетный номер помещения, машино-места (кадастровый, инвентарный или условный номер)	—
	Кадастровый номер исходного объекта недвижимости (объектов недвижимости)	—
2	Номер, тип этажа (этажей), на котором (которых) расположено помещение, машино-место	22 Этаж
3	Обозначение (номер) помещения, машино-места на поэтажном плане	333
4	Адрес помещения, машино-места	Российская Федерация, Москва, ЮАО, район Орехово-Борисово Северное, ул. Маршала Захарова, вл.7, кв. 333
	Местоположение помещения, машино-места	—
	Дополнение местоположения помещения, машино-места	—
5	Назначение помещения	Жилое помещение - квартира
6	Вид (виды) разрешенного использования	—
7	Площадь помещения (Р), м ²	60,1
8	Наименование помещения	—
1	2	3
1	Кадастровый номер либо ранее присвоенный государственный учетный номер помещения, машино-места (кадастровый, инвентарный или условный номер)	—
	Кадастровый номер исходного объекта недвижимости (объектов недвижимости)	—
2	Номер, тип этажа (этажей), на котором (которых) расположено помещение, машино-место	22 Этаж
3	Обозначение (номер) помещения, машино-места на поэтажном плане	334
4	Адрес помещения, машино-места	Российская Федерация, Москва, ЮАО, район Орехово-Борисово Северное, ул. Маршала Захарова, вл.7, кв. 334
	Местоположение помещения, машино-места	—
	Дополнение местоположения помещения, машино-места	—
5	Назначение помещения	Жилое помещение - квартира
6	Вид (виды) разрешенного использования	—
7	Площадь помещения (Р), м ²	45,1
8	Наименование помещения	—
1	2	3
1	Кадастровый номер либо ранее присвоенный государственный учетный номер помещения, машино-места (кадастровый, инвентарный или условный номер)	—
	Кадастровый номер исходного объекта недвижимости (объектов недвижимости)	—
2	Номер, тип этажа (этажей), на котором (которых) расположено помещение, машино-место	22 Этаж
3	Обозначение (номер) помещения, машино-места на поэтажном плане	335

1	2	3
4	Адрес помещения, машино-места	Российская Федерация, Москва, ЮАО, район Орехово-Борисово Северное, ул. Маршала Захарова, вл.7, кв. 335
	Местоположение помещения, машино-места	—
	Дополнение местоположения помещения, машино-места	—
5	Назначение помещения	Жилое помещение - квартира
6	Вид (виды) разрешенного использования	—
7	Площадь помещения (Р), м ²	70,5
8	Наименование помещения	—
1	2	3
1	Кадастровый номер либо ранее присвоенный государственный учетный номер помещения, машино-места (кадастровый, инвентарный или условный номер)	—
	Кадастровый номер исходного объекта недвижимости (объектов недвижимости)	—
2	Номер, тип этажа (этажей), на котором (которых) расположено помещение, машино-место	22 Этаж
3	Обозначение (номер) помещения, машино-места на поэтажном плане	336
4	Адрес помещения, машино-места	Российская Федерация, Москва, ЮАО, район Орехово-Борисово Северное, ул. Маршала Захарова, вл.7, кв. 336
	Местоположение помещения, машино-места	—
	Дополнение местоположения помещения, машино-места	—
5	Назначение помещения	Жилое помещение - квартира
6	Вид (виды) разрешенного использования	—
7	Площадь помещения (Р), м ²	55,9
8	Наименование помещения	—
1	2	3
1	Кадастровый номер либо ранее присвоенный государственный учетный номер помещения, машино-места (кадастровый, инвентарный или условный номер)	—
	Кадастровый номер исходного объекта недвижимости (объектов недвижимости)	—
2	Номер, тип этажа (этажей), на котором (которых) расположено помещение, машино-место	2 Этаж
3	Обозначение (номер) помещения, машино-места на поэтажном плане	337
4	Адрес помещения, машино-места	Российская Федерация, Москва, ЮАО, район Орехово-Борисово Северное, ул. Маршала Захарова, вл.7, кв. 337
	Местоположение помещения, машино-места	—
	Дополнение местоположения помещения, машино-места	—
5	Назначение помещения	Жилое помещение - квартира
6	Вид (виды) разрешенного использования	—
7	Площадь помещения (Р), м ²	53,6
8	Наименование помещения	—
1	2	3

1	2	3
1	Кадастровый номер либо ранее присвоенный государственный учетный номер помещения, машино-места (кадастровый, инвентарный или условный номер)	—
	Кадастровый номер исходного объекта недвижимости (объектов недвижимости)	—
2	Номер, тип этажа (этажей), на котором (которых) расположено помещение, машино-место	2 Этаж
3	Обозначение (номер) помещения, машино-места на поэтажном плане	338
4	Адрес помещения, машино-места	Российская Федерация, Москва, ЮАО, район Орехово-Борисово Северное, ул. Маршала Захарова, вл.7, кв. 338
	Местоположение помещения, машино-места	—
	Дополнение местоположения помещения, машино-места	—
5	Назначение помещения	Жилое помещение - квартира
6	Вид (виды) разрешенного использования	—
7	Площадь помещения (Р), м ²	67,9
8	Наименование помещения	—
1	2	3
1	Кадастровый номер либо ранее присвоенный государственный учетный номер помещения, машино-места (кадастровый, инвентарный или условный номер)	—
	Кадастровый номер исходного объекта недвижимости (объектов недвижимости)	—
2	Номер, тип этажа (этажей), на котором (которых) расположено помещение, машино-место	2 Этаж
3	Обозначение (номер) помещения, машино-места на поэтажном плане	339
4	Адрес помещения, машино-места	Российская Федерация, Москва, ЮАО, район Орехово-Борисово Северное, ул. Маршала Захарова, вл.7, кв. 339
	Местоположение помещения, машино-места	—
	Дополнение местоположения помещения, машино-места	—
5	Назначение помещения	Жилое помещение - квартира
6	Вид (виды) разрешенного использования	—
7	Площадь помещения (Р), м ²	57,4
8	Наименование помещения	—
1	2	3
1	Кадастровый номер либо ранее присвоенный государственный учетный номер помещения, машино-места (кадастровый, инвентарный или условный номер)	—
	Кадастровый номер исходного объекта недвижимости (объектов недвижимости)	—
2	Номер, тип этажа (этажей), на котором (которых) расположено помещение, машино-место	2 Этаж
3	Обозначение (номер) помещения, машино-места на поэтажном плане	340

1	2	3
4	Адрес помещения, машино-места	Российская Федерация, Москва, ЮАО, район Орехово-Борисово Северное, ул. Маршала Захарова, вл.7, кв. 340
	Местоположение помещения, машино-места	—
	Дополнение местоположения помещения, машино-места	—
5	Назначение помещения	Жилое помещение - квартира
6	Вид (виды) разрешенного использования	—
7	Площадь помещения (Р), м ²	38,4
8	Наименование помещения	—
1	2	3
1	Кадастровый номер либо ранее присвоенный государственный учетный номер помещения, машино-места (кадастровый, инвентарный или условный номер)	—
	Кадастровый номер исходного объекта недвижимости (объектов недвижимости)	—
2	Номер, тип этажа (этажей), на котором (которых) расположено помещение, машино-место	2 Этаж
3	Обозначение (номер) помещения, машино-места на поэтажном плане	341
4	Адрес помещения, машино-места	Российская Федерация, Москва, ЮАО, район Орехово-Борисово Северное, ул. Маршала Захарова, вл.7, кв. 341
	Местоположение помещения, машино-места	—
	Дополнение местоположения помещения, машино-места	—
5	Назначение помещения	Жилое помещение - квартира
6	Вид (виды) разрешенного использования	—
7	Площадь помещения (Р), м ²	38,3
8	Наименование помещения	—
1	2	3
1	Кадастровый номер либо ранее присвоенный государственный учетный номер помещения, машино-места (кадастровый, инвентарный или условный номер)	—
	Кадастровый номер исходного объекта недвижимости (объектов недвижимости)	—
2	Номер, тип этажа (этажей), на котором (которых) расположено помещение, машино-место	2 Этаж
3	Обозначение (номер) помещения, машино-места на поэтажном плане	342
4	Адрес помещения, машино-места	Российская Федерация, Москва, ЮАО, район Орехово-Борисово Северное, ул. Маршала Захарова, вл.7, кв. 342
	Местоположение помещения, машино-места	—
	Дополнение местоположения помещения, машино-места	—
5	Назначение помещения	Жилое помещение - квартира
6	Вид (виды) разрешенного использования	—
7	Площадь помещения (Р), м ²	41,3
8	Наименование помещения	—
1	2	3

1	2	3
1	Кадастровый номер либо ранее присвоенный государственный учетный номер помещения, машино-места (кадастровый, инвентарный или условный номер)	—
	Кадастровый номер исходного объекта недвижимости (объектов недвижимости)	—
2	Номер, тип этажа (этажей), на котором (которых) расположено помещение, машино-место	2 Этаж
3	Обозначение (номер) помещения, машино-места на поэтажном плане	343
4	Адрес помещения, машино-места	Российская Федерация, Москва, ЮАО, район Орехово-Борисово Северное, ул. Маршала Захарова, вл.7, кв. 343
	Местоположение помещения, машино-места	—
	Дополнение местоположения помещения, машино-места	—
5	Назначение помещения	Жилое помещение - квартира
6	Вид (виды) разрешенного использования	—
7	Площадь помещения (Р), м ²	41,7
8	Наименование помещения	—
1	2	3
1	Кадастровый номер либо ранее присвоенный государственный учетный номер помещения, машино-места (кадастровый, инвентарный или условный номер)	—
	Кадастровый номер исходного объекта недвижимости (объектов недвижимости)	—
2	Номер, тип этажа (этажей), на котором (которых) расположено помещение, машино-место	2 Этаж
3	Обозначение (номер) помещения, машино-места на поэтажном плане	344
4	Адрес помещения, машино-места	Российская Федерация, Москва, ЮАО, район Орехово-Борисово Северное, ул. Маршала Захарова, вл.7, кв. 344
	Местоположение помещения, машино-места	—
	Дополнение местоположения помещения, машино-места	—
5	Назначение помещения	Жилое помещение - квартира
6	Вид (виды) разрешенного использования	—
7	Площадь помещения (Р), м ²	59,8
8	Наименование помещения	—
1	2	3
1	Кадастровый номер либо ранее присвоенный государственный учетный номер помещения, машино-места (кадастровый, инвентарный или условный номер)	—
	Кадастровый номер исходного объекта недвижимости (объектов недвижимости)	—
2	Номер, тип этажа (этажей), на котором (которых) расположено помещение, машино-место	2 Этаж
3	Обозначение (номер) помещения, машино-места на поэтажном плане	345

1	2	3
4	Адрес помещения, машино-места	Российская Федерация, Москва, ЮАО, район Орехово-Борисово Северное, ул. Маршала Захарова, вл.7, кв. 345
	Местоположение помещения, машино-места	—
	Дополнение местоположения помещения, машино-места	—
5	Назначение помещения	Жилое помещение - квартира
6	Вид (виды) разрешенного использования	—
7	Площадь помещения (Р), м ²	70,6
8	Наименование помещения	—
1	2	3
1	Кадастровый номер либо ранее присвоенный государственный учетный номер помещения, машино-места (кадастровый, инвентарный или условный номер)	—
	Кадастровый номер исходного объекта недвижимости (объектов недвижимости)	—
2	Номер, тип этажа (этажей), на котором (которых) расположено помещение, машино-место	2 Этаж
3	Обозначение (номер) помещения, машино-места на поэтажном плане	346
4	Адрес помещения, машино-места	Российская Федерация, Москва, ЮАО, район Орехово-Борисово Северное, ул. Маршала Захарова, вл.7, кв. 346
	Местоположение помещения, машино-места	—
	Дополнение местоположения помещения, машино-места	—
5	Назначение помещения	Жилое помещение - квартира
6	Вид (виды) разрешенного использования	—
7	Площадь помещения (Р), м ²	54,1
8	Наименование помещения	—
1	2	3
1	Кадастровый номер либо ранее присвоенный государственный учетный номер помещения, машино-места (кадастровый, инвентарный или условный номер)	—
	Кадастровый номер исходного объекта недвижимости (объектов недвижимости)	—
2	Номер, тип этажа (этажей), на котором (которых) расположено помещение, машино-место	3 Этаж
3	Обозначение (номер) помещения, машино-места на поэтажном плане	347
4	Адрес помещения, машино-места	Российская Федерация, Москва, ЮАО, район Орехово-Борисово Северное, ул. Маршала Захарова, вл.7, кв. 347
	Местоположение помещения, машино-места	—
	Дополнение местоположения помещения, машино-места	—
5	Назначение помещения	Жилое помещение - квартира
6	Вид (виды) разрешенного использования	—
7	Площадь помещения (Р), м ²	53,4
8	Наименование помещения	—
1	2	3

1	2	3
1	Кадастровый номер либо ранее присвоенный государственный учетный номер помещения, машино-места (кадастровый, инвентарный или условный номер)	—
	Кадастровый номер исходного объекта недвижимости (объектов недвижимости)	—
2	Номер, тип этажа (этажей), на котором (которых) расположено помещение, машино-место	3 Этаж
3	Обозначение (номер) помещения, машино-места на поэтажном плане	348
4	Адрес помещения, машино-места	Российская Федерация, Москва, ЮАО, район Орехово-Борисово Северное, ул. Маршала Захарова, вл.7, кв. 348
	Местоположение помещения, машино-места	—
	Дополнение местоположения помещения, машино-места	—
5	Назначение помещения	Жилое помещение - квартира
6	Вид (виды) разрешенного использования	—
7	Площадь помещения (P), м ²	68,0
8	Наименование помещения	—
1	2	3
1	Кадастровый номер либо ранее присвоенный государственный учетный номер помещения, машино-места (кадастровый, инвентарный или условный номер)	—
	Кадастровый номер исходного объекта недвижимости (объектов недвижимости)	—
2	Номер, тип этажа (этажей), на котором (которых) расположено помещение, машино-место	3 Этаж
3	Обозначение (номер) помещения, машино-места на поэтажном плане	349
4	Адрес помещения, машино-места	Российская Федерация, Москва, ЮАО, район Орехово-Борисово Северное, ул. Маршала Захарова, вл.7, кв. 349
	Местоположение помещения, машино-места	—
	Дополнение местоположения помещения, машино-места	—
5	Назначение помещения	Жилое помещение - квартира
6	Вид (виды) разрешенного использования	—
7	Площадь помещения (P), м ²	57,2
8	Наименование помещения	—
1	2	3
1	Кадастровый номер либо ранее присвоенный государственный учетный номер помещения, машино-места (кадастровый, инвентарный или условный номер)	—
	Кадастровый номер исходного объекта недвижимости (объектов недвижимости)	—
2	Номер, тип этажа (этажей), на котором (которых) расположено помещение, машино-место	3 Этаж
3	Обозначение (номер) помещения, машино-места на поэтажном плане	350

1	2	3
4	Адрес помещения, машино-места	Российская Федерация, Москва, ЮАО, район Орехово-Борисово Северное, ул. Маршала Захарова, вл.7, кв. 350
	Местоположение помещения, машино-места	—
	Дополнение местоположения помещения, машино-места	—
5	Назначение помещения	Жилое помещение - квартира
6	Вид (виды) разрешенного использования	—
7	Площадь помещения (Р), м ²	38,3
8	Наименование помещения	—
1	2	3
1	Кадастровый номер либо ранее присвоенный государственный учетный номер помещения, машино-места (кадастровый, инвентарный или условный номер)	—
	Кадастровый номер исходного объекта недвижимости (объектов недвижимости)	—
2	Номер, тип этажа (этажей), на котором (которых) расположено помещение, машино-место	3 Этаж
3	Обозначение (номер) помещения, машино-места на поэтажном плане	351
4	Адрес помещения, машино-места	Российская Федерация, Москва, ЮАО, район Орехово-Борисово Северное, ул. Маршала Захарова, вл.7, кв. 351
	Местоположение помещения, машино-места	—
	Дополнение местоположения помещения, машино-места	—
5	Назначение помещения	Жилое помещение - квартира
6	Вид (виды) разрешенного использования	—
7	Площадь помещения (Р), м ²	38,4
8	Наименование помещения	—
1	2	3
1	Кадастровый номер либо ранее присвоенный государственный учетный номер помещения, машино-места (кадастровый, инвентарный или условный номер)	—
	Кадастровый номер исходного объекта недвижимости (объектов недвижимости)	—
2	Номер, тип этажа (этажей), на котором (которых) расположено помещение, машино-место	3 Этаж
3	Обозначение (номер) помещения, машино-места на поэтажном плане	352
4	Адрес помещения, машино-места	Российская Федерация, Москва, ЮАО, район Орехово-Борисово Северное, ул. Маршала Захарова, вл.7, кв. 352
	Местоположение помещения, машино-места	—
	Дополнение местоположения помещения, машино-места	—
5	Назначение помещения	Жилое помещение - квартира
6	Вид (виды) разрешенного использования	—
7	Площадь помещения (Р), м ²	41,3
8	Наименование помещения	—
1	2	3

1	2	3
1	Кадастровый номер либо ранее присвоенный государственный учетный номер помещения, машино-места (кадастровый, инвентарный или условный номер)	—
	Кадастровый номер исходного объекта недвижимости (объектов недвижимости)	—
2	Номер, тип этажа (этажей), на котором (которых) расположено помещение, машино-место	3 Этаж
3	Обозначение (номер) помещения, машино-места на поэтажном плане	353
4	Адрес помещения, машино-места	Российская Федерация, Москва, ЮАО, район Орехово-Борисово Северное, ул. Маршала Захарова, вл.7, кв. 353
	Местоположение помещения, машино-места	—
	Дополнение местоположения помещения, машино-места	—
5	Назначение помещения	Жилое помещение - квартира
6	Вид (виды) разрешенного использования	—
7	Площадь помещения (P), м ²	41,8
8	Наименование помещения	—
1	2	3
1	Кадастровый номер либо ранее присвоенный государственный учетный номер помещения, машино-места (кадастровый, инвентарный или условный номер)	—
	Кадастровый номер исходного объекта недвижимости (объектов недвижимости)	—
2	Номер, тип этажа (этажей), на котором (которых) расположено помещение, машино-место	3 Этаж
3	Обозначение (номер) помещения, машино-места на поэтажном плане	354
4	Адрес помещения, машино-места	Российская Федерация, Москва, ЮАО, район Орехово-Борисово Северное, ул. Маршала Захарова, вл.7, кв. 354
	Местоположение помещения, машино-места	—
	Дополнение местоположения помещения, машино-места	—
5	Назначение помещения	Жилое помещение - квартира
6	Вид (виды) разрешенного использования	—
7	Площадь помещения (P), м ²	59,6
8	Наименование помещения	—
1	2	3
1	Кадастровый номер либо ранее присвоенный государственный учетный номер помещения, машино-места (кадастровый, инвентарный или условный номер)	—
	Кадастровый номер исходного объекта недвижимости (объектов недвижимости)	—
2	Номер, тип этажа (этажей), на котором (которых) расположено помещение, машино-место	3 Этаж
3	Обозначение (номер) помещения, машино-места на поэтажном плане	355

1	2	3
4	Адрес помещения, машино-места	Российская Федерация, Москва, ЮАО, район Орехово-Борисово Северное, ул. Маршала Захарова, вл.7, кв. 355
	Местоположение помещения, машино-места	—
	Дополнение местоположения помещения, машино-места	—
5	Назначение помещения	Жилое помещение - квартира
6	Вид (виды) разрешенного использования	—
7	Площадь помещения (Р), м ²	70,7
8	Наименование помещения	—
1	2	3
1	Кадастровый номер либо ранее присвоенный государственный учетный номер помещения, машино-места (кадастровый, инвентарный или условный номер)	—
	Кадастровый номер исходного объекта недвижимости (объектов недвижимости)	—
2	Номер, тип этажа (этажей), на котором (которых) расположено помещение, машино-место	3 Этаж
3	Обозначение (номер) помещения, машино-места на поэтажном плане	356
4	Адрес помещения, машино-места	Российская Федерация, Москва, ЮАО, район Орехово-Борисово Северное, ул. Маршала Захарова, вл.7, кв. 356
	Местоположение помещения, машино-места	—
	Дополнение местоположения помещения, машино-места	—
5	Назначение помещения	Жилое помещение - квартира
6	Вид (виды) разрешенного использования	—
7	Площадь помещения (Р), м ²	54,1
8	Наименование помещения	—
1	2	3
1	Кадастровый номер либо ранее присвоенный государственный учетный номер помещения, машино-места (кадастровый, инвентарный или условный номер)	—
	Кадастровый номер исходного объекта недвижимости (объектов недвижимости)	—
2	Номер, тип этажа (этажей), на котором (которых) расположено помещение, машино-место	4 Этаж
3	Обозначение (номер) помещения, машино-места на поэтажном плане	357
4	Адрес помещения, машино-места	Российская Федерация, Москва, ЮАО, район Орехово-Борисово Северное, ул. Маршала Захарова, вл.7, кв. 357
	Местоположение помещения, машино-места	—
	Дополнение местоположения помещения, машино-места	—
5	Назначение помещения	Жилое помещение - квартира
6	Вид (виды) разрешенного использования	—
7	Площадь помещения (Р), м ²	53,4
8	Наименование помещения	—
1	2	3

1	2	3
1	Кадастровый номер либо ранее присвоенный государственный учетный номер помещения, машино-места (кадастровый, инвентарный или условный номер)	—
	Кадастровый номер исходного объекта недвижимости (объектов недвижимости)	—
2	Номер, тип этажа (этажей), на котором (которых) расположено помещение, машино-место	4 Этаж
3	Обозначение (номер) помещения, машино-места на поэтажном плане	358
4	Адрес помещения, машино-места	Российская Федерация, Москва, ЮАО, район Орехово-Борисово Северное, ул. Маршала Захарова, вл.7, кв. 358
	Местоположение помещения, машино-места	—
	Дополнение местоположения помещения, машино-места	—
5	Назначение помещения	Жилое помещение - квартира
6	Вид (виды) разрешенного использования	—
7	Площадь помещения (P), м ²	68,0
8	Наименование помещения	—
1	2	3
1	Кадастровый номер либо ранее присвоенный государственный учетный номер помещения, машино-места (кадастровый, инвентарный или условный номер)	—
	Кадастровый номер исходного объекта недвижимости (объектов недвижимости)	—
2	Номер, тип этажа (этажей), на котором (которых) расположено помещение, машино-место	4 Этаж
3	Обозначение (номер) помещения, машино-места на поэтажном плане	359
4	Адрес помещения, машино-места	Российская Федерация, Москва, ЮАО, район Орехово-Борисово Северное, ул. Маршала Захарова, вл.7, кв. 359
	Местоположение помещения, машино-места	—
	Дополнение местоположения помещения, машино-места	—
5	Назначение помещения	Жилое помещение - квартира
6	Вид (виды) разрешенного использования	—
7	Площадь помещения (P), м ²	57,3
8	Наименование помещения	—
1	2	3
1	Кадастровый номер либо ранее присвоенный государственный учетный номер помещения, машино-места (кадастровый, инвентарный или условный номер)	—
	Кадастровый номер исходного объекта недвижимости (объектов недвижимости)	—
2	Номер, тип этажа (этажей), на котором (которых) расположено помещение, машино-место	4 Этаж
3	Обозначение (номер) помещения, машино-места на поэтажном плане	360

1	2	3
4	Адрес помещения, машино-места	Российская Федерация, Москва, ЮАО, район Орехово-Борисово Северное, ул. Маршала Захарова, вл.7, кв. 360
	Местоположение помещения, машино-места	—
	Дополнение местоположения помещения, машино-места	—
5	Назначение помещения	Жилое помещение - квартира
6	Вид (виды) разрешенного использования	—
7	Площадь помещения (Р), м ²	38,4
8	Наименование помещения	—
1	2	3
1	Кадастровый номер либо ранее присвоенный государственный учетный номер помещения, машино-места (кадастровый, инвентарный или условный номер)	—
	Кадастровый номер исходного объекта недвижимости (объектов недвижимости)	—
2	Номер, тип этажа (этажей), на котором (которых) расположено помещение, машино-место	4 Этаж
3	Обозначение (номер) помещения, машино-места на поэтажном плане	361
4	Адрес помещения, машино-места	Российская Федерация, Москва, ЮАО, район Орехово-Борисово Северное, ул. Маршала Захарова, вл.7, кв. 361
	Местоположение помещения, машино-места	—
	Дополнение местоположения помещения, машино-места	—
5	Назначение помещения	Жилое помещение - квартира
6	Вид (виды) разрешенного использования	—
7	Площадь помещения (Р), м ²	38,4
8	Наименование помещения	—
1	2	3
1	Кадастровый номер либо ранее присвоенный государственный учетный номер помещения, машино-места (кадастровый, инвентарный или условный номер)	—
	Кадастровый номер исходного объекта недвижимости (объектов недвижимости)	—
2	Номер, тип этажа (этажей), на котором (которых) расположено помещение, машино-место	4 Этаж
3	Обозначение (номер) помещения, машино-места на поэтажном плане	362
4	Адрес помещения, машино-места	Российская Федерация, Москва, ЮАО, район Орехово-Борисово Северное, ул. Маршала Захарова, вл.7, кв. 362
	Местоположение помещения, машино-места	—
	Дополнение местоположения помещения, машино-места	—
5	Назначение помещения	Жилое помещение - квартира
6	Вид (виды) разрешенного использования	—
7	Площадь помещения (Р), м ²	41,4
8	Наименование помещения	—
1	2	3

1	2	3
1	Кадастровый номер либо ранее присвоенный государственный учетный номер помещения, машино-места (кадастровый, инвентарный или условный номер)	—
	Кадастровый номер исходного объекта недвижимости (объектов недвижимости)	—
2	Номер, тип этажа (этажей), на котором (которых) расположено помещение, машино-место	4 Этаж
3	Обозначение (номер) помещения, машино-места на поэтажном плане	363
4	Адрес помещения, машино-места	Российская Федерация, Москва, ЮАО, район Орехово-Борисово Северное, ул. Маршала Захарова, вл.7, кв. 363
	Местоположение помещения, машино-места	—
	Дополнение местоположения помещения, машино-места	—
5	Назначение помещения	Жилое помещение - квартира
6	Вид (виды) разрешенного использования	—
7	Площадь помещения (P), м ²	41,8
8	Наименование помещения	—
1	2	3
1	Кадастровый номер либо ранее присвоенный государственный учетный номер помещения, машино-места (кадастровый, инвентарный или условный номер)	—
	Кадастровый номер исходного объекта недвижимости (объектов недвижимости)	—
2	Номер, тип этажа (этажей), на котором (которых) расположено помещение, машино-место	4 Этаж
3	Обозначение (номер) помещения, машино-места на поэтажном плане	364
4	Адрес помещения, машино-места	Российская Федерация, Москва, ЮАО, район Орехово-Борисово Северное, ул. Маршала Захарова, вл.7, кв. 364
	Местоположение помещения, машино-места	—
	Дополнение местоположения помещения, машино-места	—
5	Назначение помещения	Жилое помещение - квартира
6	Вид (виды) разрешенного использования	—
7	Площадь помещения (P), м ²	59,5
8	Наименование помещения	—
1	2	3
1	Кадастровый номер либо ранее присвоенный государственный учетный номер помещения, машино-места (кадастровый, инвентарный или условный номер)	—
	Кадастровый номер исходного объекта недвижимости (объектов недвижимости)	—
2	Номер, тип этажа (этажей), на котором (которых) расположено помещение, машино-место	4 Этаж
3	Обозначение (номер) помещения, машино-места на поэтажном плане	365

1	2	3
4	Адрес помещения, машино-места	Российская Федерация, Москва, ЮАО, район Орехово-Борисово Северное, ул. Маршала Захарова, вл.7, кв. 365
	Местоположение помещения, машино-места	—
	Дополнение местоположения помещения, машино-места	—
5	Назначение помещения	Жилое помещение - квартира
6	Вид (виды) разрешенного использования	—
7	Площадь помещения (Р), м ²	70,6
8	Наименование помещения	—
1	2	3
1	Кадастровый номер либо ранее присвоенный государственный учетный номер помещения, машино-места (кадастровый, инвентарный или условный номер)	—
	Кадастровый номер исходного объекта недвижимости (объектов недвижимости)	—
2	Номер, тип этажа (этажей), на котором (которых) расположено помещение, машино-место	4 Этаж
3	Обозначение (номер) помещения, машино-места на поэтажном плане	366
4	Адрес помещения, машино-места	Российская Федерация, Москва, ЮАО, район Орехово-Борисово Северное, ул. Маршала Захарова, вл.7, кв. 366
	Местоположение помещения, машино-места	—
	Дополнение местоположения помещения, машино-места	—
5	Назначение помещения	Жилое помещение - квартира
6	Вид (виды) разрешенного использования	—
7	Площадь помещения (Р), м ²	54,3
8	Наименование помещения	—
1	2	3
1	Кадастровый номер либо ранее присвоенный государственный учетный номер помещения, машино-места (кадастровый, инвентарный или условный номер)	—
	Кадастровый номер исходного объекта недвижимости (объектов недвижимости)	—
2	Номер, тип этажа (этажей), на котором (которых) расположено помещение, машино-место	5 Этаж
3	Обозначение (номер) помещения, машино-места на поэтажном плане	367
4	Адрес помещения, машино-места	Российская Федерация, Москва, ЮАО, район Орехово-Борисово Северное, ул. Маршала Захарова, вл.7, кв. 367
	Местоположение помещения, машино-места	—
	Дополнение местоположения помещения, машино-места	—
5	Назначение помещения	Жилое помещение - квартира
6	Вид (виды) разрешенного использования	—
7	Площадь помещения (Р), м ²	53,6
8	Наименование помещения	—
1	2	3

1	2	3
1	Кадастровый номер либо ранее присвоенный государственный учетный номер помещения, машино-места (кадастровый, инвентарный или условный номер)	—
	Кадастровый номер исходного объекта недвижимости (объектов недвижимости)	—
2	Номер, тип этажа (этажей), на котором (которых) расположено помещение, машино-место	5 Этаж
3	Обозначение (номер) помещения, машино-места на поэтажном плане	368
4	Адрес помещения, машино-места	Российская Федерация, Москва, ЮАО, район Орехово-Борисово Северное, ул. Маршала Захарова, вл.7, кв. 368
	Местоположение помещения, машино-места	—
	Дополнение местоположения помещения, машино-места	—
5	Назначение помещения	Жилое помещение - квартира
6	Вид (виды) разрешенного использования	—
7	Площадь помещения (P), м ²	67,9
8	Наименование помещения	—
1	2	3
1	Кадастровый номер либо ранее присвоенный государственный учетный номер помещения, машино-места (кадастровый, инвентарный или условный номер)	—
	Кадастровый номер исходного объекта недвижимости (объектов недвижимости)	—
2	Номер, тип этажа (этажей), на котором (которых) расположено помещение, машино-место	5 Этаж
3	Обозначение (номер) помещения, машино-места на поэтажном плане	369
4	Адрес помещения, машино-места	Российская Федерация, Москва, ЮАО, район Орехово-Борисово Северное, ул. Маршала Захарова, вл.7, кв. 369
	Местоположение помещения, машино-места	—
	Дополнение местоположения помещения, машино-места	—
5	Назначение помещения	Жилое помещение - квартира
6	Вид (виды) разрешенного использования	—
7	Площадь помещения (P), м ²	57,1
8	Наименование помещения	—
1	2	3
1	Кадастровый номер либо ранее присвоенный государственный учетный номер помещения, машино-места (кадастровый, инвентарный или условный номер)	—
	Кадастровый номер исходного объекта недвижимости (объектов недвижимости)	—
2	Номер, тип этажа (этажей), на котором (которых) расположено помещение, машино-место	5 Этаж
3	Обозначение (номер) помещения, машино-места на поэтажном плане	370

1	2	3
4	Адрес помещения, машино-места	Российская Федерация, Москва, ЮАО, район Орехово-Борисово Северное, ул. Маршала Захарова, вл.7, кв. 370
	Местоположение помещения, машино-места	—
	Дополнение местоположения помещения, машино-места	—
5	Назначение помещения	Жилое помещение - квартира
6	Вид (виды) разрешенного использования	—
7	Площадь помещения (Р), м ²	38,3
8	Наименование помещения	—
1	2	3
1	Кадастровый номер либо ранее присвоенный государственный учетный номер помещения, машино-места (кадастровый, инвентарный или условный номер)	—
	Кадастровый номер исходного объекта недвижимости (объектов недвижимости)	—
2	Номер, тип этажа (этажей), на котором (которых) расположено помещение, машино-место	5 Этаж
3	Обозначение (номер) помещения, машино-места на поэтажном плане	371
4	Адрес помещения, машино-места	Российская Федерация, Москва, ЮАО, район Орехово-Борисово Северное, ул. Маршала Захарова, вл.7, кв. 371
	Местоположение помещения, машино-места	—
	Дополнение местоположения помещения, машино-места	—
5	Назначение помещения	Жилое помещение - квартира
6	Вид (виды) разрешенного использования	—
7	Площадь помещения (Р), м ²	38,5
8	Наименование помещения	—
1	2	3
1	Кадастровый номер либо ранее присвоенный государственный учетный номер помещения, машино-места (кадастровый, инвентарный или условный номер)	—
	Кадастровый номер исходного объекта недвижимости (объектов недвижимости)	—
2	Номер, тип этажа (этажей), на котором (которых) расположено помещение, машино-место	5 Этаж
3	Обозначение (номер) помещения, машино-места на поэтажном плане	372
4	Адрес помещения, машино-места	Российская Федерация, Москва, ЮАО, район Орехово-Борисово Северное, ул. Маршала Захарова, вл.7, кв. 372
	Местоположение помещения, машино-места	—
	Дополнение местоположения помещения, машино-места	—
5	Назначение помещения	Жилое помещение - квартира
6	Вид (виды) разрешенного использования	—
7	Площадь помещения (Р), м ²	41,2
8	Наименование помещения	—
1	2	3

1	2	3
1	Кадастровый номер либо ранее присвоенный государственный учетный номер помещения, машино-места (кадастровый, инвентарный или условный номер)	—
	Кадастровый номер исходного объекта недвижимости (объектов недвижимости)	—
2	Номер, тип этажа (этажей), на котором (которых) расположено помещение, машино-место	5 Этаж
3	Обозначение (номер) помещения, машино-места на поэтажном плане	373
4	Адрес помещения, машино-места	Российская Федерация, Москва, ЮАО, район Орехово-Борисово Северное, ул. Маршала Захарова, вл.7, кв. 373
	Местоположение помещения, машино-места	—
	Дополнение местоположения помещения, машино-места	—
5	Назначение помещения	Жилое помещение - квартира
6	Вид (виды) разрешенного использования	—
7	Площадь помещения (P), м ²	41,7
8	Наименование помещения	—
1	2	3
1	Кадастровый номер либо ранее присвоенный государственный учетный номер помещения, машино-места (кадастровый, инвентарный или условный номер)	—
	Кадастровый номер исходного объекта недвижимости (объектов недвижимости)	—
2	Номер, тип этажа (этажей), на котором (которых) расположено помещение, машино-место	5 Этаж
3	Обозначение (номер) помещения, машино-места на поэтажном плане	374
4	Адрес помещения, машино-места	Российская Федерация, Москва, ЮАО, район Орехово-Борисово Северное, ул. Маршала Захарова, вл.7, кв. 374
	Местоположение помещения, машино-места	—
	Дополнение местоположения помещения, машино-места	—
5	Назначение помещения	Жилое помещение - квартира
6	Вид (виды) разрешенного использования	—
7	Площадь помещения (P), м ²	60,0
8	Наименование помещения	—
1	2	3
1	Кадастровый номер либо ранее присвоенный государственный учетный номер помещения, машино-места (кадастровый, инвентарный или условный номер)	—
	Кадастровый номер исходного объекта недвижимости (объектов недвижимости)	—
2	Номер, тип этажа (этажей), на котором (которых) расположено помещение, машино-место	5 Этаж
3	Обозначение (номер) помещения, машино-места на поэтажном плане	375

1	2	3
4	Адрес помещения, машино-места	Российская Федерация, Москва, ЮАО, район Орехово-Борисово Северное, ул. Маршала Захарова, вл.7, кв. 375
	Местоположение помещения, машино-места	—
	Дополнение местоположения помещения, машино-места	—
5	Назначение помещения	Жилое помещение - квартира
6	Вид (виды) разрешенного использования	—
7	Площадь помещения (Р), м ²	70,7
8	Наименование помещения	—
1	2	3
1	Кадастровый номер либо ранее присвоенный государственный учетный номер помещения, машино-места (кадастровый, инвентарный или условный номер)	—
	Кадастровый номер исходного объекта недвижимости (объектов недвижимости)	—
2	Номер, тип этажа (этажей), на котором (которых) расположено помещение, машино-место	5 Этаж
3	Обозначение (номер) помещения, машино-места на поэтажном плане	376
4	Адрес помещения, машино-места	Российская Федерация, Москва, ЮАО, район Орехово-Борисово Северное, ул. Маршала Захарова, вл.7, кв. 376
	Местоположение помещения, машино-места	—
	Дополнение местоположения помещения, машино-места	—
5	Назначение помещения	Жилое помещение - квартира
6	Вид (виды) разрешенного использования	—
7	Площадь помещения (Р), м ²	54,2
8	Наименование помещения	—
1	2	3
1	Кадастровый номер либо ранее присвоенный государственный учетный номер помещения, машино-места (кадастровый, инвентарный или условный номер)	—
	Кадастровый номер исходного объекта недвижимости (объектов недвижимости)	—
2	Номер, тип этажа (этажей), на котором (которых) расположено помещение, машино-место	6 Этаж
3	Обозначение (номер) помещения, машино-места на поэтажном плане	377
4	Адрес помещения, машино-места	Российская Федерация, Москва, ЮАО, район Орехово-Борисово Северное, ул. Маршала Захарова, вл.7, кв. 377
	Местоположение помещения, машино-места	—
	Дополнение местоположения помещения, машино-места	—
5	Назначение помещения	Жилое помещение - квартира
6	Вид (виды) разрешенного использования	—
7	Площадь помещения (Р), м ²	53,6
8	Наименование помещения	—
1	2	3

1	2	3
1	Кадастровый номер либо ранее присвоенный государственный учетный номер помещения, машино-места (кадастровый, инвентарный или условный номер)	—
	Кадастровый номер исходного объекта недвижимости (объектов недвижимости)	—
2	Номер, тип этажа (этажей), на котором (которых) расположено помещение, машино-место	6 Этаж
3	Обозначение (номер) помещения, машино-места на поэтажном плане	378
4	Адрес помещения, машино-места	Российская Федерация, Москва, ЮАО, район Орехово-Борисово Северное, ул. Маршала Захарова, вл.7, кв. 378
	Местоположение помещения, машино-места	—
	Дополнение местоположения помещения, машино-места	—
5	Назначение помещения	Жилое помещение - квартира
6	Вид (виды) разрешенного использования	—
7	Площадь помещения (Р), м ²	67,9
8	Наименование помещения	—
1	2	3
1	Кадастровый номер либо ранее присвоенный государственный учетный номер помещения, машино-места (кадастровый, инвентарный или условный номер)	—
	Кадастровый номер исходного объекта недвижимости (объектов недвижимости)	—
2	Номер, тип этажа (этажей), на котором (которых) расположено помещение, машино-место	6 Этаж
3	Обозначение (номер) помещения, машино-места на поэтажном плане	379
4	Адрес помещения, машино-места	Российская Федерация, Москва, ЮАО, район Орехово-Борисово Северное, ул. Маршала Захарова, вл.7, кв. 379
	Местоположение помещения, машино-места	—
	Дополнение местоположения помещения, машино-места	—
5	Назначение помещения	Жилое помещение - квартира
6	Вид (виды) разрешенного использования	—
7	Площадь помещения (Р), м ²	57,2
8	Наименование помещения	—
1	2	3
1	Кадастровый номер либо ранее присвоенный государственный учетный номер помещения, машино-места (кадастровый, инвентарный или условный номер)	—
	Кадастровый номер исходного объекта недвижимости (объектов недвижимости)	—
2	Номер, тип этажа (этажей), на котором (которых) расположено помещение, машино-место	6 Этаж
3	Обозначение (номер) помещения, машино-места на поэтажном плане	380

1	2	3
4	Адрес помещения, машино-места	Российская Федерация, Москва, ЮАО, район Орехово-Борисово Северное, ул. Маршала Захарова, вл.7, кв. 380
	Местоположение помещения, машино-места	—
	Дополнение местоположения помещения, машино-места	—
5	Назначение помещения	Жилое помещение - квартира
6	Вид (виды) разрешенного использования	—
7	Площадь помещения (Р), м ²	38,5
8	Наименование помещения	—
1	2	3
1	Кадастровый номер либо ранее присвоенный государственный учетный номер помещения, машино-места (кадастровый, инвентарный или условный номер)	—
	Кадастровый номер исходного объекта недвижимости (объектов недвижимости)	—
2	Номер, тип этажа (этажей), на котором (которых) расположено помещение, машино-место	6 Этаж
3	Обозначение (номер) помещения, машино-места на поэтажном плане	381
4	Адрес помещения, машино-места	Российская Федерация, Москва, ЮАО, район Орехово-Борисово Северное, ул. Маршала Захарова, вл.7, кв. 381
	Местоположение помещения, машино-места	—
	Дополнение местоположения помещения, машино-места	—
5	Назначение помещения	Жилое помещение - квартира
6	Вид (виды) разрешенного использования	—
7	Площадь помещения (Р), м ²	38,3
8	Наименование помещения	—
1	2	3
1	Кадастровый номер либо ранее присвоенный государственный учетный номер помещения, машино-места (кадастровый, инвентарный или условный номер)	—
	Кадастровый номер исходного объекта недвижимости (объектов недвижимости)	—
2	Номер, тип этажа (этажей), на котором (которых) расположено помещение, машино-место	6 Этаж
3	Обозначение (номер) помещения, машино-места на поэтажном плане	382
4	Адрес помещения, машино-места	Российская Федерация, Москва, ЮАО, район Орехово-Борисово Северное, ул. Маршала Захарова, вл.7, кв. 382
	Местоположение помещения, машино-места	—
	Дополнение местоположения помещения, машино-места	—
5	Назначение помещения	Жилое помещение - квартира
6	Вид (виды) разрешенного использования	—
7	Площадь помещения (Р), м ²	41,1
8	Наименование помещения	—
1	2	3

1	2	3
1	Кадастровый номер либо ранее присвоенный государственный учетный номер помещения, машино-места (кадастровый, инвентарный или условный номер)	—
	Кадастровый номер исходного объекта недвижимости (объектов недвижимости)	—
2	Номер, тип этажа (этажей), на котором (которых) расположено помещение, машино-место	6 Этаж
3	Обозначение (номер) помещения, машино-места на поэтажном плане	383
4	Адрес помещения, машино-места	Российская Федерация, Москва, ЮАО, район Орехово-Борисово Северное, ул. Маршала Захарова, вл.7, кв. 383
	Местоположение помещения, машино-места	—
	Дополнение местоположения помещения, машино-места	—
5	Назначение помещения	Жилое помещение - квартира
6	Вид (виды) разрешенного использования	—
7	Площадь помещения (Р), м ²	41,8
8	Наименование помещения	—
1	2	3
1	Кадастровый номер либо ранее присвоенный государственный учетный номер помещения, машино-места (кадастровый, инвентарный или условный номер)	—
	Кадастровый номер исходного объекта недвижимости (объектов недвижимости)	—
2	Номер, тип этажа (этажей), на котором (которых) расположено помещение, машино-место	6 Этаж
3	Обозначение (номер) помещения, машино-места на поэтажном плане	384
4	Адрес помещения, машино-места	Российская Федерация, Москва, ЮАО, район Орехово-Борисово Северное, ул. Маршала Захарова, вл.7, кв. 384
	Местоположение помещения, машино-места	—
	Дополнение местоположения помещения, машино-места	—
5	Назначение помещения	Жилое помещение - квартира
6	Вид (виды) разрешенного использования	—
7	Площадь помещения (Р), м ²	59,6
8	Наименование помещения	—
1	2	3
1	Кадастровый номер либо ранее присвоенный государственный учетный номер помещения, машино-места (кадастровый, инвентарный или условный номер)	—
	Кадастровый номер исходного объекта недвижимости (объектов недвижимости)	—
2	Номер, тип этажа (этажей), на котором (которых) расположено помещение, машино-место	6 Этаж
3	Обозначение (номер) помещения, машино-места на поэтажном плане	385

1	2	3
4	Адрес помещения, машино-места	Российская Федерация, Москва, ЮАО, район Орехово-Борисово Северное, ул. Маршала Захарова, вл.7, кв. 385
	Местоположение помещения, машино-места	—
	Дополнение местоположения помещения, машино-места	—
5	Назначение помещения	Жилое помещение - квартира
6	Вид (виды) разрешенного использования	—
7	Площадь помещения (Р), м ²	70,8
8	Наименование помещения	—
1	2	3
1	Кадастровый номер либо ранее присвоенный государственный учетный номер помещения, машино-места (кадастровый, инвентарный или условный номер)	—
	Кадастровый номер исходного объекта недвижимости (объектов недвижимости)	—
2	Номер, тип этажа (этажей), на котором (которых) расположено помещение, машино-место	6 Этаж
3	Обозначение (номер) помещения, машино-места на поэтажном плане	386
4	Адрес помещения, машино-места	Российская Федерация, Москва, ЮАО, район Орехово-Борисово Северное, ул. Маршала Захарова, вл.7, кв. 386
	Местоположение помещения, машино-места	—
	Дополнение местоположения помещения, машино-места	—
5	Назначение помещения	Жилое помещение - квартира
6	Вид (виды) разрешенного использования	—
7	Площадь помещения (Р), м ²	54,0
8	Наименование помещения	—
1	2	3
1	Кадастровый номер либо ранее присвоенный государственный учетный номер помещения, машино-места (кадастровый, инвентарный или условный номер)	—
	Кадастровый номер исходного объекта недвижимости (объектов недвижимости)	—
2	Номер, тип этажа (этажей), на котором (которых) расположено помещение, машино-место	7 Этаж
3	Обозначение (номер) помещения, машино-места на поэтажном плане	387
4	Адрес помещения, машино-места	Российская Федерация, Москва, ЮАО, район Орехово-Борисово Северное, ул. Маршала Захарова, вл.7, кв. 387
	Местоположение помещения, машино-места	—
	Дополнение местоположения помещения, машино-места	—
5	Назначение помещения	Жилое помещение - квартира
6	Вид (виды) разрешенного использования	—
7	Площадь помещения (Р), м ²	53,5
8	Наименование помещения	—
1	2	3

1	2	3
1	Кадастровый номер либо ранее присвоенный государственный учетный номер помещения, машино-места (кадастровый, инвентарный или условный номер)	—
	Кадастровый номер исходного объекта недвижимости (объектов недвижимости)	—
2	Номер, тип этажа (этажей), на котором (которых) расположено помещение, машино-место	7 Этаж
3	Обозначение (номер) помещения, машино-места на поэтажном плане	388
4	Адрес помещения, машино-места	Российская Федерация, Москва, ЮАО, район Орехово-Борисово Северное, ул. Маршала Захарова, вл.7, кв. 388
	Местоположение помещения, машино-места	—
	Дополнение местоположения помещения, машино-места	—
5	Назначение помещения	Жилое помещение - квартира
6	Вид (виды) разрешенного использования	—
7	Площадь помещения (Р), м ²	67,7
8	Наименование помещения	—
1	2	3
1	Кадастровый номер либо ранее присвоенный государственный учетный номер помещения, машино-места (кадастровый, инвентарный или условный номер)	—
	Кадастровый номер исходного объекта недвижимости (объектов недвижимости)	—
2	Номер, тип этажа (этажей), на котором (которых) расположено помещение, машино-место	7 Этаж
3	Обозначение (номер) помещения, машино-места на поэтажном плане	389
4	Адрес помещения, машино-места	Российская Федерация, Москва, ЮАО, район Орехово-Борисово Северное, ул. Маршала Захарова, вл.7, кв. 389
	Местоположение помещения, машино-места	—
	Дополнение местоположения помещения, машино-места	—
5	Назначение помещения	Жилое помещение - квартира
6	Вид (виды) разрешенного использования	—
7	Площадь помещения (Р), м ²	57,4
8	Наименование помещения	—
1	2	3
1	Кадастровый номер либо ранее присвоенный государственный учетный номер помещения, машино-места (кадастровый, инвентарный или условный номер)	—
	Кадастровый номер исходного объекта недвижимости (объектов недвижимости)	—
2	Номер, тип этажа (этажей), на котором (которых) расположено помещение, машино-место	7 Этаж
3	Обозначение (номер) помещения, машино-места на поэтажном плане	390

1	2	3
4	Адрес помещения, машино-места	Российская Федерация, Москва, ЮАО, район Орехово-Борисово Северное, ул. Маршала Захарова, вл.7, кв. 390
	Местоположение помещения, машино-места	—
	Дополнение местоположения помещения, машино-места	—
5	Назначение помещения	Жилое помещение - квартира
6	Вид (виды) разрешенного использования	—
7	Площадь помещения (Р), м ²	38,4
8	Наименование помещения	—
1	2	3
1	Кадастровый номер либо ранее присвоенный государственный учетный номер помещения, машино-места (кадастровый, инвентарный или условный номер)	—
	Кадастровый номер исходного объекта недвижимости (объектов недвижимости)	—
2	Номер, тип этажа (этажей), на котором (которых) расположено помещение, машино-место	7 Этаж
3	Обозначение (номер) помещения, машино-места на поэтажном плане	391
4	Адрес помещения, машино-места	Российская Федерация, Москва, ЮАО, район Орехово-Борисово Северное, ул. Маршала Захарова, вл.7, кв. 391
	Местоположение помещения, машино-места	—
	Дополнение местоположения помещения, машино-места	—
5	Назначение помещения	Жилое помещение - квартира
6	Вид (виды) разрешенного использования	—
7	Площадь помещения (Р), м ²	38,4
8	Наименование помещения	—
1	2	3
1	Кадастровый номер либо ранее присвоенный государственный учетный номер помещения, машино-места (кадастровый, инвентарный или условный номер)	—
	Кадастровый номер исходного объекта недвижимости (объектов недвижимости)	—
2	Номер, тип этажа (этажей), на котором (которых) расположено помещение, машино-место	7 Этаж
3	Обозначение (номер) помещения, машино-места на поэтажном плане	392
4	Адрес помещения, машино-места	Российская Федерация, Москва, ЮАО, район Орехово-Борисово Северное, ул. Маршала Захарова, вл.7, кв. 392
	Местоположение помещения, машино-места	—
	Дополнение местоположения помещения, машино-места	—
5	Назначение помещения	Жилое помещение - квартира
6	Вид (виды) разрешенного использования	—
7	Площадь помещения (Р), м ²	41,1
8	Наименование помещения	—
1	2	3

1	2	3
1	Кадастровый номер либо ранее присвоенный государственный учетный номер помещения, машино-места (кадастровый, инвентарный или условный номер)	—
	Кадастровый номер исходного объекта недвижимости (объектов недвижимости)	—
2	Номер, тип этажа (этажей), на котором (которых) расположено помещение, машино-место	7 Этаж
3	Обозначение (номер) помещения, машино-места на поэтажном плане	393
4	Адрес помещения, машино-места	Российская Федерация, Москва, ЮАО, район Орехово-Борисово Северное, ул. Маршала Захарова, вл.7, кв. 393
	Местоположение помещения, машино-места	—
	Дополнение местоположения помещения, машино-места	—
5	Назначение помещения	Жилое помещение - квартира
6	Вид (виды) разрешенного использования	—
7	Площадь помещения (Р), м ²	41,8
8	Наименование помещения	—
1	2	3
1	Кадастровый номер либо ранее присвоенный государственный учетный номер помещения, машино-места (кадастровый, инвентарный или условный номер)	—
	Кадастровый номер исходного объекта недвижимости (объектов недвижимости)	—
2	Номер, тип этажа (этажей), на котором (которых) расположено помещение, машино-место	7 Этаж
3	Обозначение (номер) помещения, машино-места на поэтажном плане	394
4	Адрес помещения, машино-места	Российская Федерация, Москва, ЮАО, район Орехово-Борисово Северное, ул. Маршала Захарова, вл.7, кв. 394
	Местоположение помещения, машино-места	—
	Дополнение местоположения помещения, машино-места	—
5	Назначение помещения	Жилое помещение - квартира
6	Вид (виды) разрешенного использования	—
7	Площадь помещения (Р), м ²	60,6
8	Наименование помещения	—
1	2	3
1	Кадастровый номер либо ранее присвоенный государственный учетный номер помещения, машино-места (кадастровый, инвентарный или условный номер)	—
	Кадастровый номер исходного объекта недвижимости (объектов недвижимости)	—
2	Номер, тип этажа (этажей), на котором (которых) расположено помещение, машино-место	7 Этаж
3	Обозначение (номер) помещения, машино-места на поэтажном плане	395

1	2	3
4	Адрес помещения, машино-места	Российская Федерация, Москва, ЮАО, район Орехово-Борисово Северное, ул. Маршала Захарова, вл.7, кв. 395
	Местоположение помещения, машино-места	—
	Дополнение местоположения помещения, машино-места	—
5	Назначение помещения	Жилое помещение - квартира
6	Вид (виды) разрешенного использования	—
7	Площадь помещения (Р), м ²	70,7
8	Наименование помещения	—
1	2	3
1	Кадастровый номер либо ранее присвоенный государственный учетный номер помещения, машино-места (кадастровый, инвентарный или условный номер)	—
	Кадастровый номер исходного объекта недвижимости (объектов недвижимости)	—
2	Номер, тип этажа (этажей), на котором (которых) расположено помещение, машино-место	7 Этаж
3	Обозначение (номер) помещения, машино-места на поэтажном плане	396
4	Адрес помещения, машино-места	Российская Федерация, Москва, ЮАО, район Орехово-Борисово Северное, ул. Маршала Захарова, вл.7, кв. 396
	Местоположение помещения, машино-места	—
	Дополнение местоположения помещения, машино-места	—
5	Назначение помещения	Жилое помещение - квартира
6	Вид (виды) разрешенного использования	—
7	Площадь помещения (Р), м ²	54,1
8	Наименование помещения	—
1	2	3
1	Кадастровый номер либо ранее присвоенный государственный учетный номер помещения, машино-места (кадастровый, инвентарный или условный номер)	—
	Кадастровый номер исходного объекта недвижимости (объектов недвижимости)	—
2	Номер, тип этажа (этажей), на котором (которых) расположено помещение, машино-место	8 Этаж
3	Обозначение (номер) помещения, машино-места на поэтажном плане	397
4	Адрес помещения, машино-места	Российская Федерация, Москва, ЮАО, район Орехово-Борисово Северное, ул. Маршала Захарова, вл.7, кв. 397
	Местоположение помещения, машино-места	—
	Дополнение местоположения помещения, машино-места	—
5	Назначение помещения	Жилое помещение - квартира
6	Вид (виды) разрешенного использования	—
7	Площадь помещения (Р), м ²	53,6
8	Наименование помещения	—
1	2	3

1	2	3
1	Кадастровый номер либо ранее присвоенный государственный учетный номер помещения, машино-места (кадастровый, инвентарный или условный номер)	—
	Кадастровый номер исходного объекта недвижимости (объектов недвижимости)	—
2	Номер, тип этажа (этажей), на котором (которых) расположено помещение, машино-место	8 Этаж
3	Обозначение (номер) помещения, машино-места на поэтажном плане	398
4	Адрес помещения, машино-места	Российская Федерация, Москва, ЮАО, район Орехово-Борисово Северное, ул. Маршала Захарова, вл.7, кв. 398
	Местоположение помещения, машино-места	—
	Дополнение местоположения помещения, машино-места	—
5	Назначение помещения	Жилое помещение - квартира
6	Вид (виды) разрешенного использования	—
7	Площадь помещения (P), м ²	68,0
8	Наименование помещения	—
1	2	3
1	Кадастровый номер либо ранее присвоенный государственный учетный номер помещения, машино-места (кадастровый, инвентарный или условный номер)	—
	Кадастровый номер исходного объекта недвижимости (объектов недвижимости)	—
2	Номер, тип этажа (этажей), на котором (которых) расположено помещение, машино-место	8 Этаж
3	Обозначение (номер) помещения, машино-места на поэтажном плане	399
4	Адрес помещения, машино-места	Российская Федерация, Москва, ЮАО, район Орехово-Борисово Северное, ул. Маршала Захарова, вл.7, кв. 399
	Местоположение помещения, машино-места	—
	Дополнение местоположения помещения, машино-места	—
5	Назначение помещения	Жилое помещение - квартира
6	Вид (виды) разрешенного использования	—
7	Площадь помещения (P), м ²	57,3
8	Наименование помещения	—
1	2	3
1	Кадастровый номер либо ранее присвоенный государственный учетный номер помещения, машино-места (кадастровый, инвентарный или условный номер)	—
	Кадастровый номер исходного объекта недвижимости (объектов недвижимости)	—
2	Номер, тип этажа (этажей), на котором (которых) расположено помещение, машино-место	8 Этаж
3	Обозначение (номер) помещения, машино-места на поэтажном плане	400

1	2	3
4	Адрес помещения, машино-места	Российская Федерация, Москва, ЮАО, район Орехово-Борисово Северное, ул. Маршала Захарова, вл.7, кв. 400
	Местоположение помещения, машино-места	—
	Дополнение местоположения помещения, машино-места	—
5	Назначение помещения	Жилое помещение - квартира
6	Вид (виды) разрешенного использования	—
7	Площадь помещения (Р), м ²	38,3
8	Наименование помещения	—
1	2	3
1	Кадастровый номер либо ранее присвоенный государственный учетный номер помещения, машино-места (кадастровый, инвентарный или условный номер)	—
	Кадастровый номер исходного объекта недвижимости (объектов недвижимости)	—
2	Номер, тип этажа (этажей), на котором (которых) расположено помещение, машино-место	8 Этаж
3	Обозначение (номер) помещения, машино-места на поэтажном плане	401
4	Адрес помещения, машино-места	Российская Федерация, Москва, ЮАО, район Орехово-Борисово Северное, ул. Маршала Захарова, вл.7, кв. 401
	Местоположение помещения, машино-места	—
	Дополнение местоположения помещения, машино-места	—
5	Назначение помещения	Жилое помещение - квартира
6	Вид (виды) разрешенного использования	—
7	Площадь помещения (Р), м ²	38,3
8	Наименование помещения	—
1	2	3
1	Кадастровый номер либо ранее присвоенный государственный учетный номер помещения, машино-места (кадастровый, инвентарный или условный номер)	—
	Кадастровый номер исходного объекта недвижимости (объектов недвижимости)	—
2	Номер, тип этажа (этажей), на котором (которых) расположено помещение, машино-место	8 Этаж
3	Обозначение (номер) помещения, машино-места на поэтажном плане	402
4	Адрес помещения, машино-места	Российская Федерация, Москва, ЮАО, район Орехово-Борисово Северное, ул. Маршала Захарова, вл.7, кв. 402
	Местоположение помещения, машино-места	—
	Дополнение местоположения помещения, машино-места	—
5	Назначение помещения	Жилое помещение - квартира
6	Вид (виды) разрешенного использования	—
7	Площадь помещения (Р), м ²	41,0
8	Наименование помещения	—
1	2	3

1	2	3
1	Кадастровый номер либо ранее присвоенный государственный учетный номер помещения, машино-места (кадастровый, инвентарный или условный номер)	—
	Кадастровый номер исходного объекта недвижимости (объектов недвижимости)	—
2	Номер, тип этажа (этажей), на котором (которых) расположено помещение, машино-место	8 Этаж
3	Обозначение (номер) помещения, машино-места на поэтажном плане	403
4	Адрес помещения, машино-места	Российская Федерация, Москва, ЮАО, район Орехово-Борисово Северное, ул. Маршала Захарова, вл.7, кв. 403
	Местоположение помещения, машино-места	—
	Дополнение местоположения помещения, машино-места	—
5	Назначение помещения	Жилое помещение - квартира
6	Вид (виды) разрешенного использования	—
7	Площадь помещения (P), м ²	41,8
8	Наименование помещения	—
1	2	3
1	Кадастровый номер либо ранее присвоенный государственный учетный номер помещения, машино-места (кадастровый, инвентарный или условный номер)	—
	Кадастровый номер исходного объекта недвижимости (объектов недвижимости)	—
2	Номер, тип этажа (этажей), на котором (которых) расположено помещение, машино-место	8 Этаж
3	Обозначение (номер) помещения, машино-места на поэтажном плане	404
4	Адрес помещения, машино-места	Российская Федерация, Москва, ЮАО, район Орехово-Борисово Северное, ул. Маршала Захарова, вл.7, кв. 404
	Местоположение помещения, машино-места	—
	Дополнение местоположения помещения, машино-места	—
5	Назначение помещения	Жилое помещение - квартира
6	Вид (виды) разрешенного использования	—
7	Площадь помещения (P), м ²	59,5
8	Наименование помещения	—
1	2	3
1	Кадастровый номер либо ранее присвоенный государственный учетный номер помещения, машино-места (кадастровый, инвентарный или условный номер)	—
	Кадастровый номер исходного объекта недвижимости (объектов недвижимости)	—
2	Номер, тип этажа (этажей), на котором (которых) расположено помещение, машино-место	8 Этаж
3	Обозначение (номер) помещения, машино-места на поэтажном плане	405

1	2	3
4	Адрес помещения, машино-места	Российская Федерация, Москва, ЮАО, район Орехово-Борисово Северное, ул. Маршала Захарова, вл.7, кв. 405
	Местоположение помещения, машино-места	—
	Дополнение местоположения помещения, машино-места	—
5	Назначение помещения	Жилое помещение - квартира
6	Вид (виды) разрешенного использования	—
7	Площадь помещения (Р), м ²	71,7
8	Наименование помещения	—
1	2	3
1	Кадастровый номер либо ранее присвоенный государственный учетный номер помещения, машино-места (кадастровый, инвентарный или условный номер)	—
	Кадастровый номер исходного объекта недвижимости (объектов недвижимости)	—
2	Номер, тип этажа (этажей), на котором (которых) расположено помещение, машино-место	8 Этаж
3	Обозначение (номер) помещения, машино-места на поэтажном плане	406
4	Адрес помещения, машино-места	Российская Федерация, Москва, ЮАО, район Орехово-Борисово Северное, ул. Маршала Захарова, вл.7, кв. 406
	Местоположение помещения, машино-места	—
	Дополнение местоположения помещения, машино-места	—
5	Назначение помещения	Жилое помещение - квартира
6	Вид (виды) разрешенного использования	—
7	Площадь помещения (Р), м ²	54,1
8	Наименование помещения	—
1	2	3
1	Кадастровый номер либо ранее присвоенный государственный учетный номер помещения, машино-места (кадастровый, инвентарный или условный номер)	—
	Кадастровый номер исходного объекта недвижимости (объектов недвижимости)	—
2	Номер, тип этажа (этажей), на котором (которых) расположено помещение, машино-место	9 Этаж
3	Обозначение (номер) помещения, машино-места на поэтажном плане	407
4	Адрес помещения, машино-места	Российская Федерация, Москва, ЮАО, район Орехово-Борисово Северное, ул. Маршала Захарова, вл.7, кв. 407
	Местоположение помещения, машино-места	—
	Дополнение местоположения помещения, машино-места	—
5	Назначение помещения	Жилое помещение - квартира
6	Вид (виды) разрешенного использования	—
7	Площадь помещения (Р), м ²	55,9
8	Наименование помещения	—
1	2	3

1	2	3
1	Кадастровый номер либо ранее присвоенный государственный учетный номер помещения, машино-места (кадастровый, инвентарный или условный номер)	—
	Кадастровый номер исходного объекта недвижимости (объектов недвижимости)	—
2	Номер, тип этажа (этажей), на котором (которых) расположено помещение, машино-место	9 Этаж
3	Обозначение (номер) помещения, машино-места на поэтажном плане	408
4	Адрес помещения, машино-места	Российская Федерация, Москва, ЮАО, район Орехово-Борисово Северное, ул. Маршала Захарова, вл.7, кв. 408
	Местоположение помещения, машино-места	—
	Дополнение местоположения помещения, машино-места	—
5	Назначение помещения	Жилое помещение - квартира
6	Вид (виды) разрешенного использования	—
7	Площадь помещения (P), м ²	70,7
8	Наименование помещения	—
1	2	3
1	Кадастровый номер либо ранее присвоенный государственный учетный номер помещения, машино-места (кадастровый, инвентарный или условный номер)	—
	Кадастровый номер исходного объекта недвижимости (объектов недвижимости)	—
2	Номер, тип этажа (этажей), на котором (которых) расположено помещение, машино-место	9 Этаж
3	Обозначение (номер) помещения, машино-места на поэтажном плане	409
4	Адрес помещения, машино-места	Российская Федерация, Москва, ЮАО, район Орехово-Борисово Северное, ул. Маршала Захарова, вл.7, кв. 409
	Местоположение помещения, машино-места	—
	Дополнение местоположения помещения, машино-места	—
5	Назначение помещения	Жилое помещение - квартира
6	Вид (виды) разрешенного использования	—
7	Площадь помещения (P), м ²	60,3
8	Наименование помещения	—
1	2	3
1	Кадастровый номер либо ранее присвоенный государственный учетный номер помещения, машино-места (кадастровый, инвентарный или условный номер)	—
	Кадастровый номер исходного объекта недвижимости (объектов недвижимости)	—
2	Номер, тип этажа (этажей), на котором (которых) расположено помещение, машино-место	9 Этаж
3	Обозначение (номер) помещения, машино-места на поэтажном плане	410

1	2	3
4	Адрес помещения, машино-места	Российская Федерация, Москва, ЮАО, район Орехово-Борисово Северное, ул. Маршала Захарова, вл.7, кв. 410
	Местоположение помещения, машино-места	—
	Дополнение местоположения помещения, машино-места	—
5	Назначение помещения	Жилое помещение - квартира
6	Вид (виды) разрешенного использования	—
7	Площадь помещения (Р), м ²	40,0
8	Наименование помещения	—
1	2	3
1	Кадастровый номер либо ранее присвоенный государственный учетный номер помещения, машино-места (кадастровый, инвентарный или условный номер)	—
	Кадастровый номер исходного объекта недвижимости (объектов недвижимости)	—
2	Номер, тип этажа (этажей), на котором (которых) расположено помещение, машино-место	9 Этаж
3	Обозначение (номер) помещения, машино-места на поэтажном плане	411
4	Адрес помещения, машино-места	Российская Федерация, Москва, ЮАО, район Орехово-Борисово Северное, ул. Маршала Захарова, вл.7, кв. 411
	Местоположение помещения, машино-места	—
	Дополнение местоположения помещения, машино-места	—
5	Назначение помещения	Жилое помещение - квартира
6	Вид (виды) разрешенного использования	—
7	Площадь помещения (Р), м ²	40,3
8	Наименование помещения	—
1	2	3
1	Кадастровый номер либо ранее присвоенный государственный учетный номер помещения, машино-места (кадастровый, инвентарный или условный номер)	—
	Кадастровый номер исходного объекта недвижимости (объектов недвижимости)	—
2	Номер, тип этажа (этажей), на котором (которых) расположено помещение, машино-место	9 Этаж
3	Обозначение (номер) помещения, машино-места на поэтажном плане	412
4	Адрес помещения, машино-места	Российская Федерация, Москва, ЮАО, район Орехово-Борисово Северное, ул. Маршала Захарова, вл.7, кв. 412
	Местоположение помещения, машино-места	—
	Дополнение местоположения помещения, машино-места	—
5	Назначение помещения	Жилое помещение - квартира
6	Вид (виды) разрешенного использования	—
7	Площадь помещения (Р), м ²	43,9
8	Наименование помещения	—
1	2	3

1	2	3
1	Кадастровый номер либо ранее присвоенный государственный учетный номер помещения, машино-места (кадастровый, инвентарный или условный номер)	—
	Кадастровый номер исходного объекта недвижимости (объектов недвижимости)	—
2	Номер, тип этажа (этажей), на котором (которых) расположено помещение, машино-место	9 Этаж
3	Обозначение (номер) помещения, машино-места на поэтажном плане	413
4	Адрес помещения, машино-места	Российская Федерация, Москва, ЮАО, район Орехово-Борисово Северное, ул. Маршала Захарова, вл.7, кв. 413
	Местоположение помещения, машино-места	—
	Дополнение местоположения помещения, машино-места	—
5	Назначение помещения	Жилое помещение - квартира
6	Вид (виды) разрешенного использования	—
7	Площадь помещения (Р), м ²	46,0
8	Наименование помещения	—
1	2	3
1	Кадастровый номер либо ранее присвоенный государственный учетный номер помещения, машино-места (кадастровый, инвентарный или условный номер)	—
	Кадастровый номер исходного объекта недвижимости (объектов недвижимости)	—
2	Номер, тип этажа (этажей), на котором (которых) расположено помещение, машино-место	9 Этаж
3	Обозначение (номер) помещения, машино-места на поэтажном плане	414
4	Адрес помещения, машино-места	Российская Федерация, Москва, ЮАО, район Орехово-Борисово Северное, ул. Маршала Захарова, вл.7, кв. 414
	Местоположение помещения, машино-места	—
	Дополнение местоположения помещения, машино-места	—
5	Назначение помещения	Жилое помещение - квартира
6	Вид (виды) разрешенного использования	—
7	Площадь помещения (Р), м ²	60,5
8	Наименование помещения	—
1	2	3
1	Кадастровый номер либо ранее присвоенный государственный учетный номер помещения, машино-места (кадастровый, инвентарный или условный номер)	—
	Кадастровый номер исходного объекта недвижимости (объектов недвижимости)	—
2	Номер, тип этажа (этажей), на котором (которых) расположено помещение, машино-место	9 Этаж
3	Обозначение (номер) помещения, машино-места на поэтажном плане	415

1	2	3
4	Адрес помещения, машино-места	Российская Федерация, Москва, ЮАО, район Орехово-Борисово Северное, ул. Маршала Захарова, вл.7, кв. 415
	Местоположение помещения, машино-места	—
	Дополнение местоположения помещения, машино-места	—
5	Назначение помещения	Жилое помещение - квартира
6	Вид (виды) разрешенного использования	—
7	Площадь помещения (Р), м ²	70,5
8	Наименование помещения	—
1	2	3
1	Кадастровый номер либо ранее присвоенный государственный учетный номер помещения, машино-места (кадастровый, инвентарный или условный номер)	—
	Кадастровый номер исходного объекта недвижимости (объектов недвижимости)	—
2	Номер, тип этажа (этажей), на котором (которых) расположено помещение, машино-место	9 Этаж
3	Обозначение (номер) помещения, машино-места на поэтажном плане	416
4	Адрес помещения, машино-места	Российская Федерация, Москва, ЮАО, район Орехово-Борисово Северное, ул. Маршала Захарова, вл.7, кв. 416
	Местоположение помещения, машино-места	—
	Дополнение местоположения помещения, машино-места	—
5	Назначение помещения	Жилое помещение - квартира
6	Вид (виды) разрешенного использования	—
7	Площадь помещения (Р), м ²	59,5
8	Наименование помещения	—
1	2	3
1	Кадастровый номер либо ранее присвоенный государственный учетный номер помещения, машино-места (кадастровый, инвентарный или условный номер)	—
	Кадастровый номер исходного объекта недвижимости (объектов недвижимости)	—
2	Номер, тип этажа (этажей), на котором (которых) расположено помещение, машино-место	10 Этаж
3	Обозначение (номер) помещения, машино-места на поэтажном плане	417
4	Адрес помещения, машино-места	Российская Федерация, Москва, ЮАО, район Орехово-Борисово Северное, ул. Маршала Захарова, вл.7, кв. 417
	Местоположение помещения, машино-места	—
	Дополнение местоположения помещения, машино-места	—
5	Назначение помещения	Жилое помещение - квартира
6	Вид (виды) разрешенного использования	—
7	Площадь помещения (Р), м ²	55,2
8	Наименование помещения	—
1	2	3

1	2	3
1	Кадастровый номер либо ранее присвоенный государственный учетный номер помещения, машино-места (кадастровый, инвентарный или условный номер)	—
	Кадастровый номер исходного объекта недвижимости (объектов недвижимости)	—
2	Номер, тип этажа (этажей), на котором (которых) расположено помещение, машино-место	10 Этаж
3	Обозначение (номер) помещения, машино-места на поэтажном плане	418
4	Адрес помещения, машино-места	Российская Федерация, Москва, ЮАО, район Орехово-Борисово Северное, ул. Маршала Захарова, вл.7, кв. 418
	Местоположение помещения, машино-места	—
	Дополнение местоположения помещения, машино-места	—
5	Назначение помещения	Жилое помещение - квартира
6	Вид (виды) разрешенного использования	—
7	Площадь помещения (P), м ²	70,7
8	Наименование помещения	—
1	2	3
1	Кадастровый номер либо ранее присвоенный государственный учетный номер помещения, машино-места (кадастровый, инвентарный или условный номер)	—
	Кадастровый номер исходного объекта недвижимости (объектов недвижимости)	—
2	Номер, тип этажа (этажей), на котором (которых) расположено помещение, машино-место	10 Этаж
3	Обозначение (номер) помещения, машино-места на поэтажном плане	419
4	Адрес помещения, машино-места	Российская Федерация, Москва, ЮАО, район Орехово-Борисово Северное, ул. Маршала Захарова, вл.7, кв. 419
	Местоположение помещения, машино-места	—
	Дополнение местоположения помещения, машино-места	—
5	Назначение помещения	Жилое помещение - квартира
6	Вид (виды) разрешенного использования	—
7	Площадь помещения (P), м ²	60,2
8	Наименование помещения	—
1	2	3
1	Кадастровый номер либо ранее присвоенный государственный учетный номер помещения, машино-места (кадастровый, инвентарный или условный номер)	—
	Кадастровый номер исходного объекта недвижимости (объектов недвижимости)	—
2	Номер, тип этажа (этажей), на котором (которых) расположено помещение, машино-место	10 Этаж
3	Обозначение (номер) помещения, машино-места на поэтажном плане	420

1	2	3
4	Адрес помещения, машино-места	Российская Федерация, Москва, ЮАО, район Орехово-Борисово Северное, ул. Маршала Захарова, вл.7, кв. 420
	Местоположение помещения, машино-места	—
	Дополнение местоположения помещения, машино-места	—
5	Назначение помещения	Жилое помещение - квартира
6	Вид (виды) разрешенного использования	—
7	Площадь помещения (Р), м ²	40,1
8	Наименование помещения	—
1	2	3
1	Кадастровый номер либо ранее присвоенный государственный учетный номер помещения, машино-места (кадастровый, инвентарный или условный номер)	—
	Кадастровый номер исходного объекта недвижимости (объектов недвижимости)	—
2	Номер, тип этажа (этажей), на котором (которых) расположено помещение, машино-место	10 Этаж
3	Обозначение (номер) помещения, машино-места на поэтажном плане	421
4	Адрес помещения, машино-места	Российская Федерация, Москва, ЮАО, район Орехово-Борисово Северное, ул. Маршала Захарова, вл.7, кв. 421
	Местоположение помещения, машино-места	—
	Дополнение местоположения помещения, машино-места	—
5	Назначение помещения	Жилое помещение - квартира
6	Вид (виды) разрешенного использования	—
7	Площадь помещения (Р), м ²	40,8
8	Наименование помещения	—
1	2	3
1	Кадастровый номер либо ранее присвоенный государственный учетный номер помещения, машино-места (кадастровый, инвентарный или условный номер)	—
	Кадастровый номер исходного объекта недвижимости (объектов недвижимости)	—
2	Номер, тип этажа (этажей), на котором (которых) расположено помещение, машино-место	10 Этаж
3	Обозначение (номер) помещения, машино-места на поэтажном плане	422
4	Адрес помещения, машино-места	Российская Федерация, Москва, ЮАО, район Орехово-Борисово Северное, ул. Маршала Захарова, вл.7, кв. 422
	Местоположение помещения, машино-места	—
	Дополнение местоположения помещения, машино-места	—
5	Назначение помещения	Жилое помещение - квартира
6	Вид (виды) разрешенного использования	—
7	Площадь помещения (Р), м ²	43,8
8	Наименование помещения	—
1	2	3

1	2	3
1	Кадастровый номер либо ранее присвоенный государственный учетный номер помещения, машино-места (кадастровый, инвентарный или условный номер)	—
	Кадастровый номер исходного объекта недвижимости (объектов недвижимости)	—
2	Номер, тип этажа (этажей), на котором (которых) расположено помещение, машино-место	10 Этаж
3	Обозначение (номер) помещения, машино-места на поэтажном плане	423
4	Адрес помещения, машино-места	Российская Федерация, Москва, ЮАО, район Орехово-Борисово Северное, ул. Маршала Захарова, вл.7, кв. 423
	Местоположение помещения, машино-места	—
	Дополнение местоположения помещения, машино-места	—
5	Назначение помещения	Жилое помещение - квартира
6	Вид (виды) разрешенного использования	—
7	Площадь помещения (P), м ²	46,0
8	Наименование помещения	—
1	2	3
1	Кадастровый номер либо ранее присвоенный государственный учетный номер помещения, машино-места (кадастровый, инвентарный или условный номер)	—
	Кадастровый номер исходного объекта недвижимости (объектов недвижимости)	—
2	Номер, тип этажа (этажей), на котором (которых) расположено помещение, машино-место	10 Этаж
3	Обозначение (номер) помещения, машино-места на поэтажном плане	424
4	Адрес помещения, машино-места	Российская Федерация, Москва, ЮАО, район Орехово-Борисово Северное, ул. Маршала Захарова, вл.7, кв. 424
	Местоположение помещения, машино-места	—
	Дополнение местоположения помещения, машино-места	—
5	Назначение помещения	Жилое помещение - квартира
6	Вид (виды) разрешенного использования	—
7	Площадь помещения (P), м ²	59,7
8	Наименование помещения	—
1	2	3
1	Кадастровый номер либо ранее присвоенный государственный учетный номер помещения, машино-места (кадастровый, инвентарный или условный номер)	—
	Кадастровый номер исходного объекта недвижимости (объектов недвижимости)	—
2	Номер, тип этажа (этажей), на котором (которых) расположено помещение, машино-место	10 Этаж
3	Обозначение (номер) помещения, машино-места на поэтажном плане	425

1	2	3
4	Адрес помещения, машино-места	Российская Федерация, Москва, ЮАО, район Орехово-Борисово Северное, ул. Маршала Захарова, вл.7, кв. 425
	Местоположение помещения, машино-места	—
	Дополнение местоположения помещения, машино-места	—
5	Назначение помещения	Жилое помещение - квартира
6	Вид (виды) разрешенного использования	—
7	Площадь помещения (Р), м ²	71,5
8	Наименование помещения	—
1	2	3
1	Кадастровый номер либо ранее присвоенный государственный учетный номер помещения, машино-места (кадастровый, инвентарный или условный номер)	—
	Кадастровый номер исходного объекта недвижимости (объектов недвижимости)	—
2	Номер, тип этажа (этажей), на котором (которых) расположено помещение, машино-место	10 Этаж
3	Обозначение (номер) помещения, машино-места на поэтажном плане	426
4	Адрес помещения, машино-места	Российская Федерация, Москва, ЮАО, район Орехово-Борисово Северное, ул. Маршала Захарова, вл.7, кв. 426
	Местоположение помещения, машино-места	—
	Дополнение местоположения помещения, машино-места	—
5	Назначение помещения	Жилое помещение - квартира
6	Вид (виды) разрешенного использования	—
7	Площадь помещения (Р), м ²	59,5
8	Наименование помещения	—
1	2	3
1	Кадастровый номер либо ранее присвоенный государственный учетный номер помещения, машино-места (кадастровый, инвентарный или условный номер)	—
	Кадастровый номер исходного объекта недвижимости (объектов недвижимости)	—
2	Номер, тип этажа (этажей), на котором (которых) расположено помещение, машино-место	11 Этаж
3	Обозначение (номер) помещения, машино-места на поэтажном плане	427
4	Адрес помещения, машино-места	Российская Федерация, Москва, ЮАО, район Орехово-Борисово Северное, ул. Маршала Захарова, вл.7, кв. 427
	Местоположение помещения, машино-места	—
	Дополнение местоположения помещения, машино-места	—
5	Назначение помещения	Жилое помещение - квартира
6	Вид (виды) разрешенного использования	—
7	Площадь помещения (Р), м ²	55,8
8	Наименование помещения	—
1	2	3

1	2	3
1	Кадастровый номер либо ранее присвоенный государственный учетный номер помещения, машино-места (кадастровый, инвентарный или условный номер)	—
	Кадастровый номер исходного объекта недвижимости (объектов недвижимости)	—
2	Номер, тип этажа (этажей), на котором (которых) расположено помещение, машино-место	11 Этаж
3	Обозначение (номер) помещения, машино-места на поэтажном плане	428
4	Адрес помещения, машино-места	Российская Федерация, Москва, ЮАО, район Орехово-Борисово Северное, ул. Маршала Захарова, вл.7, кв. 428
	Местоположение помещения, машино-места	—
	Дополнение местоположения помещения, машино-места	—
5	Назначение помещения	Жилое помещение - квартира
6	Вид (виды) разрешенного использования	—
7	Площадь помещения (Р), м ²	70,8
8	Наименование помещения	—
1	2	3
1	Кадастровый номер либо ранее присвоенный государственный учетный номер помещения, машино-места (кадастровый, инвентарный или условный номер)	—
	Кадастровый номер исходного объекта недвижимости (объектов недвижимости)	—
2	Номер, тип этажа (этажей), на котором (которых) расположено помещение, машино-место	11 Этаж
3	Обозначение (номер) помещения, машино-места на поэтажном плане	429
4	Адрес помещения, машино-места	Российская Федерация, Москва, ЮАО, район Орехово-Борисово Северное, ул. Маршала Захарова, вл.7, кв. 429
	Местоположение помещения, машино-места	—
	Дополнение местоположения помещения, машино-места	—
5	Назначение помещения	Жилое помещение - квартира
6	Вид (виды) разрешенного использования	—
7	Площадь помещения (Р), м ²	60,1
8	Наименование помещения	—
1	2	3
1	Кадастровый номер либо ранее присвоенный государственный учетный номер помещения, машино-места (кадастровый, инвентарный или условный номер)	—
	Кадастровый номер исходного объекта недвижимости (объектов недвижимости)	—
2	Номер, тип этажа (этажей), на котором (которых) расположено помещение, машино-место	11 Этаж
3	Обозначение (номер) помещения, машино-места на поэтажном плане	430

1	2	3
4	Адрес помещения, машино-места	Российская Федерация, Москва, ЮАО, район Орехово-Борисово Северное, ул. Маршала Захарова, вл.7, кв. 430
	Местоположение помещения, машино-места	—
	Дополнение местоположения помещения, машино-места	—
5	Назначение помещения	Жилое помещение - квартира
6	Вид (виды) разрешенного использования	—
7	Площадь помещения (Р), м ²	40,2
8	Наименование помещения	—
1	2	3
1	Кадастровый номер либо ранее присвоенный государственный учетный номер помещения, машино-места (кадастровый, инвентарный или условный номер)	—
	Кадастровый номер исходного объекта недвижимости (объектов недвижимости)	—
2	Номер, тип этажа (этажей), на котором (которых) расположено помещение, машино-место	11 Этаж
3	Обозначение (номер) помещения, машино-места на поэтажном плане	431
4	Адрес помещения, машино-места	Российская Федерация, Москва, ЮАО, район Орехово-Борисово Северное, ул. Маршала Захарова, вл.7, кв. 431
	Местоположение помещения, машино-места	—
	Дополнение местоположения помещения, машино-места	—
5	Назначение помещения	Жилое помещение - квартира
6	Вид (виды) разрешенного использования	—
7	Площадь помещения (Р), м ²	40,9
8	Наименование помещения	—
1	2	3
1	Кадастровый номер либо ранее присвоенный государственный учетный номер помещения, машино-места (кадастровый, инвентарный или условный номер)	—
	Кадастровый номер исходного объекта недвижимости (объектов недвижимости)	—
2	Номер, тип этажа (этажей), на котором (которых) расположено помещение, машино-место	11 Этаж
3	Обозначение (номер) помещения, машино-места на поэтажном плане	432
4	Адрес помещения, машино-места	Российская Федерация, Москва, ЮАО, район Орехово-Борисово Северное, ул. Маршала Захарова, вл.7, кв. 432
	Местоположение помещения, машино-места	—
	Дополнение местоположения помещения, машино-места	—
5	Назначение помещения	Жилое помещение - квартира
6	Вид (виды) разрешенного использования	—
7	Площадь помещения (Р), м ²	43,8
8	Наименование помещения	—
1	2	3

1	2	3
1	Кадастровый номер либо ранее присвоенный государственный учетный номер помещения, машино-места (кадастровый, инвентарный или условный номер)	—
	Кадастровый номер исходного объекта недвижимости (объектов недвижимости)	—
2	Номер, тип этажа (этажей), на котором (которых) расположено помещение, машино-место	11 Этаж
3	Обозначение (номер) помещения, машино-места на поэтажном плане	433
4	Адрес помещения, машино-места	Российская Федерация, Москва, ЮАО, район Орехово-Борисово Северное, ул. Маршала Захарова, вл.7, кв. 433
	Местоположение помещения, машино-места	—
	Дополнение местоположения помещения, машино-места	—
5	Назначение помещения	Жилое помещение - квартира
6	Вид (виды) разрешенного использования	—
7	Площадь помещения (P), м ²	46,1
8	Наименование помещения	—
1	2	3
1	Кадастровый номер либо ранее присвоенный государственный учетный номер помещения, машино-места (кадастровый, инвентарный или условный номер)	—
	Кадастровый номер исходного объекта недвижимости (объектов недвижимости)	—
2	Номер, тип этажа (этажей), на котором (которых) расположено помещение, машино-место	11 Этаж
3	Обозначение (номер) помещения, машино-места на поэтажном плане	434
4	Адрес помещения, машино-места	Российская Федерация, Москва, ЮАО, район Орехово-Борисово Северное, ул. Маршала Захарова, вл.7, кв. 434
	Местоположение помещения, машино-места	—
	Дополнение местоположения помещения, машино-места	—
5	Назначение помещения	Жилое помещение - квартира
6	Вид (виды) разрешенного использования	—
7	Площадь помещения (P), м ²	60,6
8	Наименование помещения	—
1	2	3
1	Кадастровый номер либо ранее присвоенный государственный учетный номер помещения, машино-места (кадастровый, инвентарный или условный номер)	—
	Кадастровый номер исходного объекта недвижимости (объектов недвижимости)	—
2	Номер, тип этажа (этажей), на котором (которых) расположено помещение, машино-место	11 Этаж
3	Обозначение (номер) помещения, машино-места на поэтажном плане	435

1	2	3
4	Адрес помещения, машино-места	Российская Федерация, Москва, ЮАО, район Орехово-Борисово Северное, ул. Маршала Захарова, вл.7, кв. 435
	Местоположение помещения, машино-места	—
	Дополнение местоположения помещения, машино-места	—
5	Назначение помещения	Жилое помещение - квартира
6	Вид (виды) разрешенного использования	—
7	Площадь помещения (Р), м ²	70,6
8	Наименование помещения	—
1	2	3
1	Кадастровый номер либо ранее присвоенный государственный учетный номер помещения, машино-места (кадастровый, инвентарный или условный номер)	—
	Кадастровый номер исходного объекта недвижимости (объектов недвижимости)	—
2	Номер, тип этажа (этажей), на котором (которых) расположено помещение, машино-место	11 Этаж
3	Обозначение (номер) помещения, машино-места на поэтажном плане	436
4	Адрес помещения, машино-места	Российская Федерация, Москва, ЮАО, район Орехово-Борисово Северное, ул. Маршала Захарова, вл.7, кв. 436
	Местоположение помещения, машино-места	—
	Дополнение местоположения помещения, машино-места	—
5	Назначение помещения	Жилое помещение - квартира
6	Вид (виды) разрешенного использования	—
7	Площадь помещения (Р), м ²	59,6
8	Наименование помещения	—
1	2	3
1	Кадастровый номер либо ранее присвоенный государственный учетный номер помещения, машино-места (кадастровый, инвентарный или условный номер)	—
	Кадастровый номер исходного объекта недвижимости (объектов недвижимости)	—
2	Номер, тип этажа (этажей), на котором (которых) расположено помещение, машино-место	12 Этаж
3	Обозначение (номер) помещения, машино-места на поэтажном плане	437
4	Адрес помещения, машино-места	Российская Федерация, Москва, ЮАО, район Орехово-Борисово Северное, ул. Маршала Захарова, вл.7, кв. 437
	Местоположение помещения, машино-места	—
	Дополнение местоположения помещения, машино-места	—
5	Назначение помещения	Жилое помещение - квартира
6	Вид (виды) разрешенного использования	—
7	Площадь помещения (Р), м ²	55,8
8	Наименование помещения	—
1	2	3

1	2	3
1	Кадастровый номер либо ранее присвоенный государственный учетный номер помещения, машино-места (кадастровый, инвентарный или условный номер)	—
	Кадастровый номер исходного объекта недвижимости (объектов недвижимости)	—
2	Номер, тип этажа (этажей), на котором (которых) расположено помещение, машино-место	12 Этаж
3	Обозначение (номер) помещения, машино-места на поэтажном плане	438
4	Адрес помещения, машино-места	Российская Федерация, Москва, ЮАО, район Орехово-Борисово Северное, ул. Маршала Захарова, вл.7, кв. 438
	Местоположение помещения, машино-места	—
	Дополнение местоположения помещения, машино-места	—
5	Назначение помещения	Жилое помещение - квартира
6	Вид (виды) разрешенного использования	—
7	Площадь помещения (Р), м ²	71,1
8	Наименование помещения	—
1	2	3
1	Кадастровый номер либо ранее присвоенный государственный учетный номер помещения, машино-места (кадастровый, инвентарный или условный номер)	—
	Кадастровый номер исходного объекта недвижимости (объектов недвижимости)	—
2	Номер, тип этажа (этажей), на котором (которых) расположено помещение, машино-место	12 Этаж
3	Обозначение (номер) помещения, машино-места на поэтажном плане	439
4	Адрес помещения, машино-места	Российская Федерация, Москва, ЮАО, район Орехово-Борисово Северное, ул. Маршала Захарова, вл.7, кв. 439
	Местоположение помещения, машино-места	—
	Дополнение местоположения помещения, машино-места	—
5	Назначение помещения	Жилое помещение - квартира
6	Вид (виды) разрешенного использования	—
7	Площадь помещения (Р), м ²	59,9
8	Наименование помещения	—
1	2	3
1	Кадастровый номер либо ранее присвоенный государственный учетный номер помещения, машино-места (кадастровый, инвентарный или условный номер)	—
	Кадастровый номер исходного объекта недвижимости (объектов недвижимости)	—
2	Номер, тип этажа (этажей), на котором (которых) расположено помещение, машино-место	12 Этаж
3	Обозначение (номер) помещения, машино-места на поэтажном плане	440

1	2	3
4	Адрес помещения, машино-места	Российская Федерация, Москва, ЮАО, район Орехово-Борисово Северное, ул. Маршала Захарова, вл.7, кв. 440
	Местоположение помещения, машино-места	—
	Дополнение местоположения помещения, машино-места	—
5	Назначение помещения	Жилое помещение - квартира
6	Вид (виды) разрешенного использования	—
7	Площадь помещения (Р), м ²	39,8
8	Наименование помещения	—
1	2	3
1	Кадастровый номер либо ранее присвоенный государственный учетный номер помещения, машино-места (кадастровый, инвентарный или условный номер)	—
	Кадастровый номер исходного объекта недвижимости (объектов недвижимости)	—
2	Номер, тип этажа (этажей), на котором (которых) расположено помещение, машино-место	12 Этаж
3	Обозначение (номер) помещения, машино-места на поэтажном плане	441
4	Адрес помещения, машино-места	Российская Федерация, Москва, ЮАО, район Орехово-Борисово Северное, ул. Маршала Захарова, вл.7, кв. 441
	Местоположение помещения, машино-места	—
	Дополнение местоположения помещения, машино-места	—
5	Назначение помещения	Жилое помещение - квартира
6	Вид (виды) разрешенного использования	—
7	Площадь помещения (Р), м ²	40,9
8	Наименование помещения	—
1	2	3
1	Кадастровый номер либо ранее присвоенный государственный учетный номер помещения, машино-места (кадастровый, инвентарный или условный номер)	—
	Кадастровый номер исходного объекта недвижимости (объектов недвижимости)	—
2	Номер, тип этажа (этажей), на котором (которых) расположено помещение, машино-место	12 Этаж
3	Обозначение (номер) помещения, машино-места на поэтажном плане	442
4	Адрес помещения, машино-места	Российская Федерация, Москва, ЮАО, район Орехово-Борисово Северное, ул. Маршала Захарова, вл.7, кв. 442
	Местоположение помещения, машино-места	—
	Дополнение местоположения помещения, машино-места	—
5	Назначение помещения	Жилое помещение - квартира
6	Вид (виды) разрешенного использования	—
7	Площадь помещения (Р), м ²	43,7
8	Наименование помещения	—
1	2	3

1	2	3
1	Кадастровый номер либо ранее присвоенный государственный учетный номер помещения, машино-места (кадастровый, инвентарный или условный номер)	—
	Кадастровый номер исходного объекта недвижимости (объектов недвижимости)	—
2	Номер, тип этажа (этажей), на котором (которых) расположено помещение, машино-место	12 Этаж
3	Обозначение (номер) помещения, машино-места на поэтажном плане	443
4	Адрес помещения, машино-места	Российская Федерация, Москва, ЮАО, район Орехово-Борисово Северное, ул. Маршала Захарова, вл.7, кв. 443
	Местоположение помещения, машино-места	—
	Дополнение местоположения помещения, машино-места	—
5	Назначение помещения	Жилое помещение - квартира
6	Вид (виды) разрешенного использования	—
7	Площадь помещения (Р), м ²	45,9
8	Наименование помещения	—
1	2	3
1	Кадастровый номер либо ранее присвоенный государственный учетный номер помещения, машино-места (кадастровый, инвентарный или условный номер)	—
	Кадастровый номер исходного объекта недвижимости (объектов недвижимости)	—
2	Номер, тип этажа (этажей), на котором (которых) расположено помещение, машино-место	12 Этаж
3	Обозначение (номер) помещения, машино-места на поэтажном плане	444
4	Адрес помещения, машино-места	Российская Федерация, Москва, ЮАО, район Орехово-Борисово Северное, ул. Маршала Захарова, вл.7, кв. 444
	Местоположение помещения, машино-места	—
	Дополнение местоположения помещения, машино-места	—
5	Назначение помещения	Жилое помещение - квартира
6	Вид (виды) разрешенного использования	—
7	Площадь помещения (Р), м ²	59,6
8	Наименование помещения	—
1	2	3
1	Кадастровый номер либо ранее присвоенный государственный учетный номер помещения, машино-места (кадастровый, инвентарный или условный номер)	—
	Кадастровый номер исходного объекта недвижимости (объектов недвижимости)	—
2	Номер, тип этажа (этажей), на котором (которых) расположено помещение, машино-место	12 Этаж
3	Обозначение (номер) помещения, машино-места на поэтажном плане	445

1	2	3
4	Адрес помещения, машино-места	Российская Федерация, Москва, ЮАО, район Орехово-Борисово Северное, ул. Маршала Захарова, вл.7, кв. 445
	Местоположение помещения, машино-места	—
	Дополнение местоположения помещения, машино-места	—
5	Назначение помещения	Жилое помещение - квартира
6	Вид (виды) разрешенного использования	—
7	Площадь помещения (Р), м ²	71,4
8	Наименование помещения	—
1	2	3
1	Кадастровый номер либо ранее присвоенный государственный учетный номер помещения, машино-места (кадастровый, инвентарный или условный номер)	—
	Кадастровый номер исходного объекта недвижимости (объектов недвижимости)	—
2	Номер, тип этажа (этажей), на котором (которых) расположено помещение, машино-место	12 Этаж
3	Обозначение (номер) помещения, машино-места на поэтажном плане	446
4	Адрес помещения, машино-места	Российская Федерация, Москва, ЮАО, район Орехово-Борисово Северное, ул. Маршала Захарова, вл.7, кв. 446
	Местоположение помещения, машино-места	—
	Дополнение местоположения помещения, машино-места	—
5	Назначение помещения	Жилое помещение - квартира
6	Вид (виды) разрешенного использования	—
7	Площадь помещения (Р), м ²	59,4
8	Наименование помещения	—
1	2	3
1	Кадастровый номер либо ранее присвоенный государственный учетный номер помещения, машино-места (кадастровый, инвентарный или условный номер)	—
	Кадастровый номер исходного объекта недвижимости (объектов недвижимости)	—
2	Номер, тип этажа (этажей), на котором (которых) расположено помещение, машино-место	13 Этаж
3	Обозначение (номер) помещения, машино-места на поэтажном плане	447
4	Адрес помещения, машино-места	Российская Федерация, Москва, ЮАО, район Орехово-Борисово Северное, ул. Маршала Захарова, вл.7, кв. 447
	Местоположение помещения, машино-места	—
	Дополнение местоположения помещения, машино-места	—
5	Назначение помещения	Жилое помещение - квартира
6	Вид (виды) разрешенного использования	—
7	Площадь помещения (Р), м ²	55,9
8	Наименование помещения	—
1	2	3

1	2	3
1	Кадастровый номер либо ранее присвоенный государственный учетный номер помещения, машино-места (кадастровый, инвентарный или условный номер)	—
	Кадастровый номер исходного объекта недвижимости (объектов недвижимости)	—
2	Номер, тип этажа (этажей), на котором (которых) расположено помещение, машино-место	13 Этаж
3	Обозначение (номер) помещения, машино-места на поэтажном плане	448
4	Адрес помещения, машино-места	Российская Федерация, Москва, ЮАО, район Орехово-Борисово Северное, ул. Маршала Захарова, вл.7, кв. 448
	Местоположение помещения, машино-места	—
	Дополнение местоположения помещения, машино-места	—
5	Назначение помещения	Жилое помещение - квартира
6	Вид (виды) разрешенного использования	—
7	Площадь помещения (P), м ²	70,9
8	Наименование помещения	—
1	2	3
1	Кадастровый номер либо ранее присвоенный государственный учетный номер помещения, машино-места (кадастровый, инвентарный или условный номер)	—
	Кадастровый номер исходного объекта недвижимости (объектов недвижимости)	—
2	Номер, тип этажа (этажей), на котором (которых) расположено помещение, машино-место	13 Этаж
3	Обозначение (номер) помещения, машино-места на поэтажном плане	449
4	Адрес помещения, машино-места	Российская Федерация, Москва, ЮАО, район Орехово-Борисово Северное, ул. Маршала Захарова, вл.7, кв. 449
	Местоположение помещения, машино-места	—
	Дополнение местоположения помещения, машино-места	—
5	Назначение помещения	Жилое помещение - квартира
6	Вид (виды) разрешенного использования	—
7	Площадь помещения (P), м ²	59,9
8	Наименование помещения	—
1	2	3
1	Кадастровый номер либо ранее присвоенный государственный учетный номер помещения, машино-места (кадастровый, инвентарный или условный номер)	—
	Кадастровый номер исходного объекта недвижимости (объектов недвижимости)	—
2	Номер, тип этажа (этажей), на котором (которых) расположено помещение, машино-место	13 Этаж
3	Обозначение (номер) помещения, машино-места на поэтажном плане	450

1	2	3
4	Адрес помещения, машино-места	Российская Федерация, Москва, ЮАО, район Орехово-Борисово Северное, ул. Маршала Захарова, вл.7, кв. 450
	Местоположение помещения, машино-места	—
	Дополнение местоположения помещения, машино-места	—
5	Назначение помещения	Жилое помещение - квартира
6	Вид (виды) разрешенного использования	—
7	Площадь помещения (Р), м ²	40,1
8	Наименование помещения	—
1	2	3
1	Кадастровый номер либо ранее присвоенный государственный учетный номер помещения, машино-места (кадастровый, инвентарный или условный номер)	—
	Кадастровый номер исходного объекта недвижимости (объектов недвижимости)	—
2	Номер, тип этажа (этажей), на котором (которых) расположено помещение, машино-место	13 Этаж
3	Обозначение (номер) помещения, машино-места на поэтажном плане	451
4	Адрес помещения, машино-места	Российская Федерация, Москва, ЮАО, район Орехово-Борисово Северное, ул. Маршала Захарова, вл.7, кв. 451
	Местоположение помещения, машино-места	—
	Дополнение местоположения помещения, машино-места	—
5	Назначение помещения	Жилое помещение - квартира
6	Вид (виды) разрешенного использования	—
7	Площадь помещения (Р), м ²	40,8
8	Наименование помещения	—
1	2	3
1	Кадастровый номер либо ранее присвоенный государственный учетный номер помещения, машино-места (кадастровый, инвентарный или условный номер)	—
	Кадастровый номер исходного объекта недвижимости (объектов недвижимости)	—
2	Номер, тип этажа (этажей), на котором (которых) расположено помещение, машино-место	13 Этаж
3	Обозначение (номер) помещения, машино-места на поэтажном плане	452
4	Адрес помещения, машино-места	Российская Федерация, Москва, ЮАО, район Орехово-Борисово Северное, ул. Маршала Захарова, вл.7, кв. 452
	Местоположение помещения, машино-места	—
	Дополнение местоположения помещения, машино-места	—
5	Назначение помещения	Жилое помещение - квартира
6	Вид (виды) разрешенного использования	—
7	Площадь помещения (Р), м ²	44,0
8	Наименование помещения	—
1	2	3

1	2	3
1	Кадастровый номер либо ранее присвоенный государственный учетный номер помещения, машино-места (кадастровый, инвентарный или условный номер)	—
	Кадастровый номер исходного объекта недвижимости (объектов недвижимости)	—
2	Номер, тип этажа (этажей), на котором (которых) расположено помещение, машино-место	13 Этаж
3	Обозначение (номер) помещения, машино-места на поэтажном плане	453
4	Адрес помещения, машино-места	Российская Федерация, Москва, ЮАО, район Орехово-Борисово Северное, ул. Маршала Захарова, вл.7, кв. 453
	Местоположение помещения, машино-места	—
	Дополнение местоположения помещения, машино-места	—
5	Назначение помещения	Жилое помещение - квартира
6	Вид (виды) разрешенного использования	—
7	Площадь помещения (P), м ²	46,0
8	Наименование помещения	—
1	2	3
1	Кадастровый номер либо ранее присвоенный государственный учетный номер помещения, машино-места (кадастровый, инвентарный или условный номер)	—
	Кадастровый номер исходного объекта недвижимости (объектов недвижимости)	—
2	Номер, тип этажа (этажей), на котором (которых) расположено помещение, машино-место	13 Этаж
3	Обозначение (номер) помещения, машино-места на поэтажном плане	454
4	Адрес помещения, машино-места	Российская Федерация, Москва, ЮАО, район Орехово-Борисово Северное, ул. Маршала Захарова, вл.7, кв. 454
	Местоположение помещения, машино-места	—
	Дополнение местоположения помещения, машино-места	—
5	Назначение помещения	Жилое помещение - квартира
6	Вид (виды) разрешенного использования	—
7	Площадь помещения (P), м ²	60,5
8	Наименование помещения	—
1	2	3
1	Кадастровый номер либо ранее присвоенный государственный учетный номер помещения, машино-места (кадастровый, инвентарный или условный номер)	—
	Кадастровый номер исходного объекта недвижимости (объектов недвижимости)	—
2	Номер, тип этажа (этажей), на котором (которых) расположено помещение, машино-место	13 Этаж
3	Обозначение (номер) помещения, машино-места на поэтажном плане	455

1	2	3
4	Адрес помещения, машино-места	Российская Федерация, Москва, ЮАО, район Орехово-Борисово Северное, ул. Маршала Захарова, вл.7, кв. 455
	Местоположение помещения, машино-места	—
	Дополнение местоположения помещения, машино-места	—
5	Назначение помещения	Жилое помещение - квартира
6	Вид (виды) разрешенного использования	—
7	Площадь помещения (Р), м ²	70,5
8	Наименование помещения	—
1	2	3
1	Кадастровый номер либо ранее присвоенный государственный учетный номер помещения, машино-места (кадастровый, инвентарный или условный номер)	—
	Кадастровый номер исходного объекта недвижимости (объектов недвижимости)	—
2	Номер, тип этажа (этажей), на котором (которых) расположено помещение, машино-место	13 Этаж
3	Обозначение (номер) помещения, машино-места на поэтажном плане	456
4	Адрес помещения, машино-места	Российская Федерация, Москва, ЮАО, район Орехово-Борисово Северное, ул. Маршала Захарова, вл.7, кв. 456
	Местоположение помещения, машино-места	—
	Дополнение местоположения помещения, машино-места	—
5	Назначение помещения	Жилое помещение - квартира
6	Вид (виды) разрешенного использования	—
7	Площадь помещения (Р), м ²	59,5
8	Наименование помещения	—
1	2	3
1	Кадастровый номер либо ранее присвоенный государственный учетный номер помещения, машино-места (кадастровый, инвентарный или условный номер)	—
	Кадастровый номер исходного объекта недвижимости (объектов недвижимости)	—
2	Номер, тип этажа (этажей), на котором (которых) расположено помещение, машино-место	14 Этаж
3	Обозначение (номер) помещения, машино-места на поэтажном плане	457
4	Адрес помещения, машино-места	Российская Федерация, Москва, ЮАО, район Орехово-Борисово Северное, ул. Маршала Захарова, вл.7, кв. 457
	Местоположение помещения, машино-места	—
	Дополнение местоположения помещения, машино-места	—
5	Назначение помещения	Жилое помещение - квартира
6	Вид (виды) разрешенного использования	—
7	Площадь помещения (Р), м ²	55,9
8	Наименование помещения	—
1	2	3

1	2	3
1	Кадастровый номер либо ранее присвоенный государственный учетный номер помещения, машино-места (кадастровый, инвентарный или условный номер)	—
	Кадастровый номер исходного объекта недвижимости (объектов недвижимости)	—
2	Номер, тип этажа (этажей), на котором (которых) расположено помещение, машино-место	14 Этаж
3	Обозначение (номер) помещения, машино-места на поэтажном плане	458
4	Адрес помещения, машино-места	Российская Федерация, Москва, ЮАО, район Орехово-Борисово Северное, ул. Маршала Захарова, вл.7, кв. 458
	Местоположение помещения, машино-места	—
	Дополнение местоположения помещения, машино-места	—
5	Назначение помещения	Жилое помещение - квартира
6	Вид (виды) разрешенного использования	—
7	Площадь помещения (P), м ²	70,7
8	Наименование помещения	—
1	2	3
1	Кадастровый номер либо ранее присвоенный государственный учетный номер помещения, машино-места (кадастровый, инвентарный или условный номер)	—
	Кадастровый номер исходного объекта недвижимости (объектов недвижимости)	—
2	Номер, тип этажа (этажей), на котором (которых) расположено помещение, машино-место	14 Этаж
3	Обозначение (номер) помещения, машино-места на поэтажном плане	459
4	Адрес помещения, машино-места	Российская Федерация, Москва, ЮАО, район Орехово-Борисово Северное, ул. Маршала Захарова, вл.7, кв. 459
	Местоположение помещения, машино-места	—
	Дополнение местоположения помещения, машино-места	—
5	Назначение помещения	Жилое помещение - квартира
6	Вид (виды) разрешенного использования	—
7	Площадь помещения (P), м ²	59,8
8	Наименование помещения	—
1	2	3
1	Кадастровый номер либо ранее присвоенный государственный учетный номер помещения, машино-места (кадастровый, инвентарный или условный номер)	—
	Кадастровый номер исходного объекта недвижимости (объектов недвижимости)	—
2	Номер, тип этажа (этажей), на котором (которых) расположено помещение, машино-место	14 Этаж
3	Обозначение (номер) помещения, машино-места на поэтажном плане	460

1	2	3
4	Адрес помещения, машино-места	Российская Федерация, Москва, ЮАО, район Орехово-Борисово Северное, ул. Маршала Захарова, вл.7, кв. 460
	Местоположение помещения, машино-места	—
	Дополнение местоположения помещения, машино-места	—
5	Назначение помещения	Жилое помещение - квартира
6	Вид (виды) разрешенного использования	—
7	Площадь помещения (Р), м ²	40,2
8	Наименование помещения	—
1	2	3
1	Кадастровый номер либо ранее присвоенный государственный учетный номер помещения, машино-места (кадастровый, инвентарный или условный номер)	—
	Кадастровый номер исходного объекта недвижимости (объектов недвижимости)	—
2	Номер, тип этажа (этажей), на котором (которых) расположено помещение, машино-место	14 Этаж
3	Обозначение (номер) помещения, машино-места на поэтажном плане	461
4	Адрес помещения, машино-места	Российская Федерация, Москва, ЮАО, район Орехово-Борисово Северное, ул. Маршала Захарова, вл.7, кв. 461
	Местоположение помещения, машино-места	—
	Дополнение местоположения помещения, машино-места	—
5	Назначение помещения	Жилое помещение - квартира
6	Вид (виды) разрешенного использования	—
7	Площадь помещения (Р), м ²	41,3
8	Наименование помещения	—
1	2	3
1	Кадастровый номер либо ранее присвоенный государственный учетный номер помещения, машино-места (кадастровый, инвентарный или условный номер)	—
	Кадастровый номер исходного объекта недвижимости (объектов недвижимости)	—
2	Номер, тип этажа (этажей), на котором (которых) расположено помещение, машино-место	14 Этаж
3	Обозначение (номер) помещения, машино-места на поэтажном плане	462
4	Адрес помещения, машино-места	Российская Федерация, Москва, ЮАО, район Орехово-Борисово Северное, ул. Маршала Захарова, вл.7, кв. 462
	Местоположение помещения, машино-места	—
	Дополнение местоположения помещения, машино-места	—
5	Назначение помещения	Жилое помещение - квартира
6	Вид (виды) разрешенного использования	—
7	Площадь помещения (Р), м ²	43,9
8	Наименование помещения	—
1	2	3

1	2	3
1	Кадастровый номер либо ранее присвоенный государственный учетный номер помещения, машино-места (кадастровый, инвентарный или условный номер)	—
	Кадастровый номер исходного объекта недвижимости (объектов недвижимости)	—
2	Номер, тип этажа (этажей), на котором (которых) расположено помещение, машино-место	14 Этаж
3	Обозначение (номер) помещения, машино-места на поэтажном плане	463
4	Адрес помещения, машино-места	Российская Федерация, Москва, ЮАО, район Орехово-Борисово Северное, ул. Маршала Захарова, вл.7, кв. 463
	Местоположение помещения, машино-места	—
	Дополнение местоположения помещения, машино-места	—
5	Назначение помещения	Жилое помещение - квартира
6	Вид (виды) разрешенного использования	—
7	Площадь помещения (P), м ²	46,1
8	Наименование помещения	—
1	2	3
1	Кадастровый номер либо ранее присвоенный государственный учетный номер помещения, машино-места (кадастровый, инвентарный или условный номер)	—
	Кадастровый номер исходного объекта недвижимости (объектов недвижимости)	—
2	Номер, тип этажа (этажей), на котором (которых) расположено помещение, машино-место	14 Этаж
3	Обозначение (номер) помещения, машино-места на поэтажном плане	464
4	Адрес помещения, машино-места	Российская Федерация, Москва, ЮАО, район Орехово-Борисово Северное, ул. Маршала Захарова, вл.7, кв. 464
	Местоположение помещения, машино-места	—
	Дополнение местоположения помещения, машино-места	—
5	Назначение помещения	Жилое помещение - квартира
6	Вид (виды) разрешенного использования	—
7	Площадь помещения (P), м ²	59,6
8	Наименование помещения	—
1	2	3
1	Кадастровый номер либо ранее присвоенный государственный учетный номер помещения, машино-места (кадастровый, инвентарный или условный номер)	—
	Кадастровый номер исходного объекта недвижимости (объектов недвижимости)	—
2	Номер, тип этажа (этажей), на котором (которых) расположено помещение, машино-место	14 Этаж
3	Обозначение (номер) помещения, машино-места на поэтажном плане	465

1	2	3
4	Адрес помещения, машино-места	Российская Федерация, Москва, ЮАО, район Орехово-Борисово Северное, ул. Маршала Захарова, вл.7, кв. 465
	Местоположение помещения, машино-места	—
	Дополнение местоположения помещения, машино-места	—
5	Назначение помещения	Жилое помещение - квартира
6	Вид (виды) разрешенного использования	—
7	Площадь помещения (Р), м ²	71,4
8	Наименование помещения	—
1	2	3
1	Кадастровый номер либо ранее присвоенный государственный учетный номер помещения, машино-места (кадастровый, инвентарный или условный номер)	—
	Кадастровый номер исходного объекта недвижимости (объектов недвижимости)	—
2	Номер, тип этажа (этажей), на котором (которых) расположено помещение, машино-место	14 Этаж
3	Обозначение (номер) помещения, машино-места на поэтажном плане	466
4	Адрес помещения, машино-места	Российская Федерация, Москва, ЮАО, район Орехово-Борисово Северное, ул. Маршала Захарова, вл.7, кв. 466
	Местоположение помещения, машино-места	—
	Дополнение местоположения помещения, машино-места	—
5	Назначение помещения	Жилое помещение - квартира
6	Вид (виды) разрешенного использования	—
7	Площадь помещения (Р), м ²	59,5
8	Наименование помещения	—
1	2	3
1	Кадастровый номер либо ранее присвоенный государственный учетный номер помещения, машино-места (кадастровый, инвентарный или условный номер)	—
	Кадастровый номер исходного объекта недвижимости (объектов недвижимости)	—
2	Номер, тип этажа (этажей), на котором (которых) расположено помещение, машино-место	15 Этаж
3	Обозначение (номер) помещения, машино-места на поэтажном плане	467
4	Адрес помещения, машино-места	Российская Федерация, Москва, ЮАО, район Орехово-Борисово Северное, ул. Маршала Захарова, вл.7, кв. 467
	Местоположение помещения, машино-места	—
	Дополнение местоположения помещения, машино-места	—
5	Назначение помещения	Жилое помещение - квартира
6	Вид (виды) разрешенного использования	—
7	Площадь помещения (Р), м ²	53,5
8	Наименование помещения	—
1	2	3

1	2	3
1	Кадастровый номер либо ранее присвоенный государственный учетный номер помещения, машино-места (кадастровый, инвентарный или условный номер)	—
	Кадастровый номер исходного объекта недвижимости (объектов недвижимости)	—
2	Номер, тип этажа (этажей), на котором (которых) расположено помещение, машино-место	15 Этаж
3	Обозначение (номер) помещения, машино-места на поэтажном плане	468
4	Адрес помещения, машино-места	Российская Федерация, Москва, ЮАО, район Орехово-Борисово Северное, ул. Маршала Захарова, вл.7, кв. 468
	Местоположение помещения, машино-места	—
	Дополнение местоположения помещения, машино-места	—
5	Назначение помещения	Жилое помещение - квартира
6	Вид (виды) разрешенного использования	—
7	Площадь помещения (P), м ²	73,8
8	Наименование помещения	—
1	2	3
1	Кадастровый номер либо ранее присвоенный государственный учетный номер помещения, машино-места (кадастровый, инвентарный или условный номер)	—
	Кадастровый номер исходного объекта недвижимости (объектов недвижимости)	—
2	Номер, тип этажа (этажей), на котором (которых) расположено помещение, машино-место	15 Этаж
3	Обозначение (номер) помещения, машино-места на поэтажном плане	469
4	Адрес помещения, машино-места	Российская Федерация, Москва, ЮАО, район Орехово-Борисово Северное, ул. Маршала Захарова, вл.7, кв. 469
	Местоположение помещения, машино-места	—
	Дополнение местоположения помещения, машино-места	—
5	Назначение помещения	Жилое помещение - квартира
6	Вид (виды) разрешенного использования	—
7	Площадь помещения (P), м ²	63,4
8	Наименование помещения	—
1	2	3
1	Кадастровый номер либо ранее присвоенный государственный учетный номер помещения, машино-места (кадастровый, инвентарный или условный номер)	—
	Кадастровый номер исходного объекта недвижимости (объектов недвижимости)	—
2	Номер, тип этажа (этажей), на котором (которых) расположено помещение, машино-место	15 Этаж
3	Обозначение (номер) помещения, машино-места на поэтажном плане	470

1	2	3
4	Адрес помещения, машино-места	Российская Федерация, Москва, ЮАО, район Орехово-Борисово Северное, ул. Маршала Захарова, вл.7, кв. 470
	Местоположение помещения, машино-места	—
	Дополнение местоположения помещения, машино-места	—
5	Назначение помещения	Жилое помещение - квартира
6	Вид (виды) разрешенного использования	—
7	Площадь помещения (Р), м ²	38,9
8	Наименование помещения	—
1	2	3
1	Кадастровый номер либо ранее присвоенный государственный учетный номер помещения, машино-места (кадастровый, инвентарный или условный номер)	—
	Кадастровый номер исходного объекта недвижимости (объектов недвижимости)	—
2	Номер, тип этажа (этажей), на котором (которых) расположено помещение, машино-место	15 Этаж
3	Обозначение (номер) помещения, машино-места на поэтажном плане	471
4	Адрес помещения, машино-места	Российская Федерация, Москва, ЮАО, район Орехово-Борисово Северное, ул. Маршала Захарова, вл.7, кв. 471
	Местоположение помещения, машино-места	—
	Дополнение местоположения помещения, машино-места	—
5	Назначение помещения	Жилое помещение - квартира
6	Вид (виды) разрешенного использования	—
7	Площадь помещения (Р), м ²	38,6
8	Наименование помещения	—
1	2	3
1	Кадастровый номер либо ранее присвоенный государственный учетный номер помещения, машино-места (кадастровый, инвентарный или условный номер)	—
	Кадастровый номер исходного объекта недвижимости (объектов недвижимости)	—
2	Номер, тип этажа (этажей), на котором (которых) расположено помещение, машино-место	15 Этаж
3	Обозначение (номер) помещения, машино-места на поэтажном плане	472
4	Адрес помещения, машино-места	Российская Федерация, Москва, ЮАО, район Орехово-Борисово Северное, ул. Маршала Захарова, вл.7, кв. 472
	Местоположение помещения, машино-места	—
	Дополнение местоположения помещения, машино-места	—
5	Назначение помещения	Жилое помещение - квартира
6	Вид (виды) разрешенного использования	—
7	Площадь помещения (Р), м ²	41,3
8	Наименование помещения	—
1	2	3

1	2	3
1	Кадастровый номер либо ранее присвоенный государственный учетный номер помещения, машино-места (кадастровый, инвентарный или условный номер)	—
	Кадастровый номер исходного объекта недвижимости (объектов недвижимости)	—
2	Номер, тип этажа (этажей), на котором (которых) расположено помещение, машино-место	15 Этаж
3	Обозначение (номер) помещения, машино-места на поэтажном плане	473
4	Адрес помещения, машино-места	Российская Федерация, Москва, ЮАО, район Орехово-Борисово Северное, ул. Маршала Захарова, вл.7, кв. 473
	Местоположение помещения, машино-места	—
	Дополнение местоположения помещения, машино-места	—
5	Назначение помещения	Жилое помещение - квартира
6	Вид (виды) разрешенного использования	—
7	Площадь помещения (P), м ²	41,8
8	Наименование помещения	—
1	2	3
1	Кадастровый номер либо ранее присвоенный государственный учетный номер помещения, машино-места (кадастровый, инвентарный или условный номер)	—
	Кадастровый номер исходного объекта недвижимости (объектов недвижимости)	—
2	Номер, тип этажа (этажей), на котором (которых) расположено помещение, машино-место	15 Этаж
3	Обозначение (номер) помещения, машино-места на поэтажном плане	474
4	Адрес помещения, машино-места	Российская Федерация, Москва, ЮАО, район Орехово-Борисово Северное, ул. Маршала Захарова, вл.7, кв. 474
	Местоположение помещения, машино-места	—
	Дополнение местоположения помещения, машино-места	—
5	Назначение помещения	Жилое помещение - квартира
6	Вид (виды) разрешенного использования	—
7	Площадь помещения (P), м ²	57,2
8	Наименование помещения	—
1	2	3
1	Кадастровый номер либо ранее присвоенный государственный учетный номер помещения, машино-места (кадастровый, инвентарный или условный номер)	—
	Кадастровый номер исходного объекта недвижимости (объектов недвижимости)	—
2	Номер, тип этажа (этажей), на котором (которых) расположено помещение, машино-место	15 Этаж
3	Обозначение (номер) помещения, машино-места на поэтажном плане	475

1	2	3
4	Адрес помещения, машино-места	Российская Федерация, Москва, ЮАО, район Орехово-Борисово Северное, ул. Маршала Захарова, вл.7, кв. 475
	Местоположение помещения, машино-места	—
	Дополнение местоположения помещения, машино-места	—
5	Назначение помещения	Жилое помещение - квартира
6	Вид (виды) разрешенного использования	—
7	Площадь помещения (Р), м ²	68,4
8	Наименование помещения	—
1	2	3
1	Кадастровый номер либо ранее присвоенный государственный учетный номер помещения, машино-места (кадастровый, инвентарный или условный номер)	—
	Кадастровый номер исходного объекта недвижимости (объектов недвижимости)	—
2	Номер, тип этажа (этажей), на котором (которых) расположено помещение, машино-место	15 Этаж
3	Обозначение (номер) помещения, машино-места на поэтажном плане	476
4	Адрес помещения, машино-места	Российская Федерация, Москва, ЮАО, район Орехово-Борисово Северное, ул. Маршала Захарова, вл.7, кв. 476
	Местоположение помещения, машино-места	—
	Дополнение местоположения помещения, машино-места	—
5	Назначение помещения	Жилое помещение - квартира
6	Вид (виды) разрешенного использования	—
7	Площадь помещения (Р), м ²	54,1
8	Наименование помещения	—
1	2	3
1	Кадастровый номер либо ранее присвоенный государственный учетный номер помещения, машино-места (кадастровый, инвентарный или условный номер)	—
	Кадастровый номер исходного объекта недвижимости (объектов недвижимости)	—
2	Номер, тип этажа (этажей), на котором (которых) расположено помещение, машино-место	16 Этаж
3	Обозначение (номер) помещения, машино-места на поэтажном плане	477
4	Адрес помещения, машино-места	Российская Федерация, Москва, ЮАО, район Орехово-Борисово Северное, ул. Маршала Захарова, вл.7, кв. 477
	Местоположение помещения, машино-места	—
	Дополнение местоположения помещения, машино-места	—
5	Назначение помещения	Жилое помещение - квартира
6	Вид (виды) разрешенного использования	—
7	Площадь помещения (Р), м ²	53,4
8	Наименование помещения	—
1	2	3

1	2	3
1	Кадастровый номер либо ранее присвоенный государственный учетный номер помещения, машино-места (кадастровый, инвентарный или условный номер)	—
	Кадастровый номер исходного объекта недвижимости (объектов недвижимости)	—
2	Номер, тип этажа (этажей), на котором (которых) расположено помещение, машино-место	16 Этаж
3	Обозначение (номер) помещения, машино-места на поэтажном плане	478
4	Адрес помещения, машино-места	Российская Федерация, Москва, ЮАО, район Орехово-Борисово Северное, ул. Маршала Захарова, вл.7, кв. 478
	Местоположение помещения, машино-места	—
	Дополнение местоположения помещения, машино-места	—
5	Назначение помещения	Жилое помещение - квартира
6	Вид (виды) разрешенного использования	—
7	Площадь помещения (P), м ²	73,7
8	Наименование помещения	—
1	2	3
1	Кадастровый номер либо ранее присвоенный государственный учетный номер помещения, машино-места (кадастровый, инвентарный или условный номер)	—
	Кадастровый номер исходного объекта недвижимости (объектов недвижимости)	—
2	Номер, тип этажа (этажей), на котором (которых) расположено помещение, машино-место	16 Этаж
3	Обозначение (номер) помещения, машино-места на поэтажном плане	479
4	Адрес помещения, машино-места	Российская Федерация, Москва, ЮАО, район Орехово-Борисово Северное, ул. Маршала Захарова, вл.7, кв. 479
	Местоположение помещения, машино-места	—
	Дополнение местоположения помещения, машино-места	—
5	Назначение помещения	Жилое помещение - квартира
6	Вид (виды) разрешенного использования	—
7	Площадь помещения (P), м ²	63,4
8	Наименование помещения	—
1	2	3
1	Кадастровый номер либо ранее присвоенный государственный учетный номер помещения, машино-места (кадастровый, инвентарный или условный номер)	—
	Кадастровый номер исходного объекта недвижимости (объектов недвижимости)	—
2	Номер, тип этажа (этажей), на котором (которых) расположено помещение, машино-место	16 Этаж
3	Обозначение (номер) помещения, машино-места на поэтажном плане	480

1	2	3
4	Адрес помещения, машино-места	Российская Федерация, Москва, ЮАО, район Орехово-Борисово Северное, ул. Маршала Захарова, вл.7, кв. 480
	Местоположение помещения, машино-места	—
	Дополнение местоположения помещения, машино-места	—
5	Назначение помещения	Жилое помещение - квартира
6	Вид (виды) разрешенного использования	—
7	Площадь помещения (Р), м ²	38,3
8	Наименование помещения	—
1	2	3
1	Кадастровый номер либо ранее присвоенный государственный учетный номер помещения, машино-места (кадастровый, инвентарный или условный номер)	—
	Кадастровый номер исходного объекта недвижимости (объектов недвижимости)	—
2	Номер, тип этажа (этажей), на котором (которых) расположено помещение, машино-место	16 Этаж
3	Обозначение (номер) помещения, машино-места на поэтажном плане	481
4	Адрес помещения, машино-места	Российская Федерация, Москва, ЮАО, район Орехово-Борисово Северное, ул. Маршала Захарова, вл.7, кв. 481
	Местоположение помещения, машино-места	—
	Дополнение местоположения помещения, машино-места	—
5	Назначение помещения	Жилое помещение - квартира
6	Вид (виды) разрешенного использования	—
7	Площадь помещения (Р), м ²	38,4
8	Наименование помещения	—
1	2	3
1	Кадастровый номер либо ранее присвоенный государственный учетный номер помещения, машино-места (кадастровый, инвентарный или условный номер)	—
	Кадастровый номер исходного объекта недвижимости (объектов недвижимости)	—
2	Номер, тип этажа (этажей), на котором (которых) расположено помещение, машино-место	16 Этаж
3	Обозначение (номер) помещения, машино-места на поэтажном плане	482
4	Адрес помещения, машино-места	Российская Федерация, Москва, ЮАО, район Орехово-Борисово Северное, ул. Маршала Захарова, вл.7, кв. 482
	Местоположение помещения, машино-места	—
	Дополнение местоположения помещения, машино-места	—
5	Назначение помещения	Жилое помещение - квартира
6	Вид (виды) разрешенного использования	—
7	Площадь помещения (Р), м ²	41,1
8	Наименование помещения	—
1	2	3

1	2	3
1	Кадастровый номер либо ранее присвоенный государственный учетный номер помещения, машино-места (кадастровый, инвентарный или условный номер)	—
	Кадастровый номер исходного объекта недвижимости (объектов недвижимости)	—
2	Номер, тип этажа (этажей), на котором (которых) расположено помещение, машино-место	16 Этаж
3	Обозначение (номер) помещения, машино-места на поэтажном плане	483
4	Адрес помещения, машино-места	Российская Федерация, Москва, ЮАО, район Орехово-Борисово Северное, ул. Маршала Захарова, вл.7, кв. 483
	Местоположение помещения, машино-места	—
	Дополнение местоположения помещения, машино-места	—
5	Назначение помещения	Жилое помещение - квартира
6	Вид (виды) разрешенного использования	—
7	Площадь помещения (Р), м ²	41,9
8	Наименование помещения	—
1	2	3
1	Кадастровый номер либо ранее присвоенный государственный учетный номер помещения, машино-места (кадастровый, инвентарный или условный номер)	—
	Кадастровый номер исходного объекта недвижимости (объектов недвижимости)	—
2	Номер, тип этажа (этажей), на котором (которых) расположено помещение, машино-место	16 Этаж
3	Обозначение (номер) помещения, машино-места на поэтажном плане	484
4	Адрес помещения, машино-места	Российская Федерация, Москва, ЮАО, район Орехово-Борисово Северное, ул. Маршала Захарова, вл.7, кв. 484
	Местоположение помещения, машино-места	—
	Дополнение местоположения помещения, машино-места	—
5	Назначение помещения	Жилое помещение - квартира
6	Вид (виды) разрешенного использования	—
7	Площадь помещения (Р), м ²	57,2
8	Наименование помещения	—
1	2	3
1	Кадастровый номер либо ранее присвоенный государственный учетный номер помещения, машино-места (кадастровый, инвентарный или условный номер)	—
	Кадастровый номер исходного объекта недвижимости (объектов недвижимости)	—
2	Номер, тип этажа (этажей), на котором (которых) расположено помещение, машино-место	16 Этаж
3	Обозначение (номер) помещения, машино-места на поэтажном плане	485

1	2	3
4	Адрес помещения, машино-места	Российская Федерация, Москва, ЮАО, район Орехово-Борисово Северное, ул. Маршала Захарова, вл.7, кв. 485
	Местоположение помещения, машино-места	—
	Дополнение местоположения помещения, машино-места	—
5	Назначение помещения	Жилое помещение - квартира
6	Вид (виды) разрешенного использования	—
7	Площадь помещения (Р), м ²	68,6
8	Наименование помещения	—
1	2	3
1	Кадастровый номер либо ранее присвоенный государственный учетный номер помещения, машино-места (кадастровый, инвентарный или условный номер)	—
	Кадастровый номер исходного объекта недвижимости (объектов недвижимости)	—
2	Номер, тип этажа (этажей), на котором (которых) расположено помещение, машино-место	16 Этаж
3	Обозначение (номер) помещения, машино-места на поэтажном плане	486
4	Адрес помещения, машино-места	Российская Федерация, Москва, ЮАО, район Орехово-Борисово Северное, ул. Маршала Захарова, вл.7, кв. 486
	Местоположение помещения, машино-места	—
	Дополнение местоположения помещения, машино-места	—
5	Назначение помещения	Жилое помещение - квартира
6	Вид (виды) разрешенного использования	—
7	Площадь помещения (Р), м ²	54,0
8	Наименование помещения	—
1	2	3
1	Кадастровый номер либо ранее присвоенный государственный учетный номер помещения, машино-места (кадастровый, инвентарный или условный номер)	—
	Кадастровый номер исходного объекта недвижимости (объектов недвижимости)	—
2	Номер, тип этажа (этажей), на котором (которых) расположено помещение, машино-место	17 Этаж
3	Обозначение (номер) помещения, машино-места на поэтажном плане	487
4	Адрес помещения, машино-места	Российская Федерация, Москва, ЮАО, район Орехово-Борисово Северное, ул. Маршала Захарова, вл.7, кв. 487
	Местоположение помещения, машино-места	—
	Дополнение местоположения помещения, машино-места	—
5	Назначение помещения	Жилое помещение - квартира
6	Вид (виды) разрешенного использования	—
7	Площадь помещения (Р), м ²	53,6
8	Наименование помещения	—
1	2	3

1	2	3
1	Кадастровый номер либо ранее присвоенный государственный учетный номер помещения, машино-места (кадастровый, инвентарный или условный номер)	—
	Кадастровый номер исходного объекта недвижимости (объектов недвижимости)	—
2	Номер, тип этажа (этажей), на котором (которых) расположено помещение, машино-место	17 Этаж
3	Обозначение (номер) помещения, машино-места на поэтажном плане	488
4	Адрес помещения, машино-места	Российская Федерация, Москва, ЮАО, район Орехово-Борисово Северное, ул. Маршала Захарова, вл.7, кв. 488
	Местоположение помещения, машино-места	—
	Дополнение местоположения помещения, машино-места	—
5	Назначение помещения	Жилое помещение - квартира
6	Вид (виды) разрешенного использования	—
7	Площадь помещения (P), м ²	73,9
8	Наименование помещения	—
1	2	3
1	Кадастровый номер либо ранее присвоенный государственный учетный номер помещения, машино-места (кадастровый, инвентарный или условный номер)	—
	Кадастровый номер исходного объекта недвижимости (объектов недвижимости)	—
2	Номер, тип этажа (этажей), на котором (которых) расположено помещение, машино-место	17 Этаж
3	Обозначение (номер) помещения, машино-места на поэтажном плане	489
4	Адрес помещения, машино-места	Российская Федерация, Москва, ЮАО, район Орехово-Борисово Северное, ул. Маршала Захарова, вл.7, кв. 489
	Местоположение помещения, машино-места	—
	Дополнение местоположения помещения, машино-места	—
5	Назначение помещения	Жилое помещение - квартира
6	Вид (виды) разрешенного использования	—
7	Площадь помещения (P), м ²	63,4
8	Наименование помещения	—
1	2	3
1	Кадастровый номер либо ранее присвоенный государственный учетный номер помещения, машино-места (кадастровый, инвентарный или условный номер)	—
	Кадастровый номер исходного объекта недвижимости (объектов недвижимости)	—
2	Номер, тип этажа (этажей), на котором (которых) расположено помещение, машино-место	17 Этаж
3	Обозначение (номер) помещения, машино-места на поэтажном плане	490

1	2	3
4	Адрес помещения, машино-места	Российская Федерация, Москва, ЮАО, район Орехово-Борисово Северное, ул. Маршала Захарова, вл.7, кв. 490
	Местоположение помещения, машино-места	—
	Дополнение местоположения помещения, машино-места	—
5	Назначение помещения	Жилое помещение - квартира
6	Вид (виды) разрешенного использования	—
7	Площадь помещения (Р), м ²	38,1
8	Наименование помещения	—
1	2	3
1	Кадастровый номер либо ранее присвоенный государственный учетный номер помещения, машино-места (кадастровый, инвентарный или условный номер)	—
	Кадастровый номер исходного объекта недвижимости (объектов недвижимости)	—
2	Номер, тип этажа (этажей), на котором (которых) расположено помещение, машино-место	17 Этаж
3	Обозначение (номер) помещения, машино-места на поэтажном плане	491
4	Адрес помещения, машино-места	Российская Федерация, Москва, ЮАО, район Орехово-Борисово Северное, ул. Маршала Захарова, вл.7, кв. 491
	Местоположение помещения, машино-места	—
	Дополнение местоположения помещения, машино-места	—
5	Назначение помещения	Жилое помещение - квартира
6	Вид (виды) разрешенного использования	—
7	Площадь помещения (Р), м ²	38,7
8	Наименование помещения	—
1	2	3
1	Кадастровый номер либо ранее присвоенный государственный учетный номер помещения, машино-места (кадастровый, инвентарный или условный номер)	—
	Кадастровый номер исходного объекта недвижимости (объектов недвижимости)	—
2	Номер, тип этажа (этажей), на котором (которых) расположено помещение, машино-место	17 Этаж
3	Обозначение (номер) помещения, машино-места на поэтажном плане	492
4	Адрес помещения, машино-места	Российская Федерация, Москва, ЮАО, район Орехово-Борисово Северное, ул. Маршала Захарова, вл.7, кв. 492
	Местоположение помещения, машино-места	—
	Дополнение местоположения помещения, машино-места	—
5	Назначение помещения	Жилое помещение - квартира
6	Вид (виды) разрешенного использования	—
7	Площадь помещения (Р), м ²	41,3
8	Наименование помещения	—
1	2	3

1	2	3
1	Кадастровый номер либо ранее присвоенный государственный учетный номер помещения, машино-места (кадастровый, инвентарный или условный номер)	—
	Кадастровый номер исходного объекта недвижимости (объектов недвижимости)	—
2	Номер, тип этажа (этажей), на котором (которых) расположено помещение, машино-место	17 Этаж
3	Обозначение (номер) помещения, машино-места на поэтажном плане	493
4	Адрес помещения, машино-места	Российская Федерация, Москва, ЮАО, район Орехово-Борисово Северное, ул. Маршала Захарова, вл.7, кв. 493
	Местоположение помещения, машино-места	—
	Дополнение местоположения помещения, машино-места	—
5	Назначение помещения	Жилое помещение - квартира
6	Вид (виды) разрешенного использования	—
7	Площадь помещения (P), м ²	41,8
8	Наименование помещения	—
1	2	3
1	Кадастровый номер либо ранее присвоенный государственный учетный номер помещения, машино-места (кадастровый, инвентарный или условный номер)	—
	Кадастровый номер исходного объекта недвижимости (объектов недвижимости)	—
2	Номер, тип этажа (этажей), на котором (которых) расположено помещение, машино-место	17 Этаж
3	Обозначение (номер) помещения, машино-места на поэтажном плане	494
4	Адрес помещения, машино-места	Российская Федерация, Москва, ЮАО, район Орехово-Борисово Северное, ул. Маршала Захарова, вл.7, кв. 494
	Местоположение помещения, машино-места	—
	Дополнение местоположения помещения, машино-места	—
5	Назначение помещения	Жилое помещение - квартира
6	Вид (виды) разрешенного использования	—
7	Площадь помещения (P), м ²	57,1
8	Наименование помещения	—
1	2	3
1	Кадастровый номер либо ранее присвоенный государственный учетный номер помещения, машино-места (кадастровый, инвентарный или условный номер)	—
	Кадастровый номер исходного объекта недвижимости (объектов недвижимости)	—
2	Номер, тип этажа (этажей), на котором (которых) расположено помещение, машино-место	17 Этаж
3	Обозначение (номер) помещения, машино-места на поэтажном плане	495

1	2	3
4	Адрес помещения, машино-места	Российская Федерация, Москва, ЮАО, район Орехово-Борисово Северное, ул. Маршала Захарова, вл.7, кв. 495
	Местоположение помещения, машино-места	—
	Дополнение местоположения помещения, машино-места	—
5	Назначение помещения	Жилое помещение - квартира
6	Вид (виды) разрешенного использования	—
7	Площадь помещения (Р), м ²	68,1
8	Наименование помещения	—
1	2	3
1	Кадастровый номер либо ранее присвоенный государственный учетный номер помещения, машино-места (кадастровый, инвентарный или условный номер)	—
	Кадастровый номер исходного объекта недвижимости (объектов недвижимости)	—
2	Номер, тип этажа (этажей), на котором (которых) расположено помещение, машино-место	17 Этаж
3	Обозначение (номер) помещения, машино-места на поэтажном плане	496
4	Адрес помещения, машино-места	Российская Федерация, Москва, ЮАО, район Орехово-Борисово Северное, ул. Маршала Захарова, вл.7, кв. 496
	Местоположение помещения, машино-места	—
	Дополнение местоположения помещения, машино-места	—
5	Назначение помещения	Жилое помещение - квартира
6	Вид (виды) разрешенного использования	—
7	Площадь помещения (Р), м ²	54,0
8	Наименование помещения	—
1	2	3
1	Кадастровый номер либо ранее присвоенный государственный учетный номер помещения, машино-места (кадастровый, инвентарный или условный номер)	—
	Кадастровый номер исходного объекта недвижимости (объектов недвижимости)	—
2	Номер, тип этажа (этажей), на котором (которых) расположено помещение, машино-место	18 Этаж
3	Обозначение (номер) помещения, машино-места на поэтажном плане	497
4	Адрес помещения, машино-места	Российская Федерация, Москва, ЮАО, район Орехово-Борисово Северное, ул. Маршала Захарова, вл.7, кв. 497
	Местоположение помещения, машино-места	—
	Дополнение местоположения помещения, машино-места	—
5	Назначение помещения	Жилое помещение - квартира
6	Вид (виды) разрешенного использования	—
7	Площадь помещения (Р), м ²	56,2
8	Наименование помещения	—
1	2	3

1	2	3
1	Кадастровый номер либо ранее присвоенный государственный учетный номер помещения, машино-места (кадастровый, инвентарный или условный номер)	—
	Кадастровый номер исходного объекта недвижимости (объектов недвижимости)	—
2	Номер, тип этажа (этажей), на котором (которых) расположено помещение, машино-место	18 Этаж
3	Обозначение (номер) помещения, машино-места на поэтажном плане	498
4	Адрес помещения, машино-места	Российская Федерация, Москва, ЮАО, район Орехово-Борисово Северное, ул. Маршала Захарова, вл.7, кв. 498
	Местоположение помещения, машино-места	—
	Дополнение местоположения помещения, машино-места	—
5	Назначение помещения	Жилое помещение - квартира
6	Вид (виды) разрешенного использования	—
7	Площадь помещения (P), м ²	70,3
8	Наименование помещения	—
1	2	3
1	Кадастровый номер либо ранее присвоенный государственный учетный номер помещения, машино-места (кадастровый, инвентарный или условный номер)	—
	Кадастровый номер исходного объекта недвижимости (объектов недвижимости)	—
2	Номер, тип этажа (этажей), на котором (которых) расположено помещение, машино-место	18 Этаж
3	Обозначение (номер) помещения, машино-места на поэтажном плане	499
4	Адрес помещения, машино-места	Российская Федерация, Москва, ЮАО, район Орехово-Борисово Северное, ул. Маршала Захарова, вл.7, кв. 499
	Местоположение помещения, машино-места	—
	Дополнение местоположения помещения, машино-места	—
5	Назначение помещения	Жилое помещение - квартира
6	Вид (виды) разрешенного использования	—
7	Площадь помещения (P), м ²	59,4
8	Наименование помещения	—
1	2	3
1	Кадастровый номер либо ранее присвоенный государственный учетный номер помещения, машино-места (кадастровый, инвентарный или условный номер)	—
	Кадастровый номер исходного объекта недвижимости (объектов недвижимости)	—
2	Номер, тип этажа (этажей), на котором (которых) расположено помещение, машино-место	18 Этаж
3	Обозначение (номер) помещения, машино-места на поэтажном плане	500

1	2	3
4	Адрес помещения, машино-места	Российская Федерация, Москва, ЮАО, район Орехово-Борисово Северное, ул. Маршала Захарова, вл.7, кв. 500
	Местоположение помещения, машино-места	—
	Дополнение местоположения помещения, машино-места	—
5	Назначение помещения	Жилое помещение - квартира
6	Вид (виды) разрешенного использования	—
7	Площадь помещения (Р), м ²	39,8
8	Наименование помещения	—
1	2	3
1	Кадастровый номер либо ранее присвоенный государственный учетный номер помещения, машино-места (кадастровый, инвентарный или условный номер)	—
	Кадастровый номер исходного объекта недвижимости (объектов недвижимости)	—
2	Номер, тип этажа (этажей), на котором (которых) расположено помещение, машино-место	18 Этаж
3	Обозначение (номер) помещения, машино-места на поэтажном плане	501
4	Адрес помещения, машино-места	Российская Федерация, Москва, ЮАО, район Орехово-Борисово Северное, ул. Маршала Захарова, вл.7, кв. 501
	Местоположение помещения, машино-места	—
	Дополнение местоположения помещения, машино-места	—
5	Назначение помещения	Жилое помещение - квартира
6	Вид (виды) разрешенного использования	—
7	Площадь помещения (Р), м ²	40,1
8	Наименование помещения	—
1	2	3
1	Кадастровый номер либо ранее присвоенный государственный учетный номер помещения, машино-места (кадастровый, инвентарный или условный номер)	—
	Кадастровый номер исходного объекта недвижимости (объектов недвижимости)	—
2	Номер, тип этажа (этажей), на котором (которых) расположено помещение, машино-место	18 Этаж
3	Обозначение (номер) помещения, машино-места на поэтажном плане	502
4	Адрес помещения, машино-места	Российская Федерация, Москва, ЮАО, район Орехово-Борисово Северное, ул. Маршала Захарова, вл.7, кв. 502
	Местоположение помещения, машино-места	—
	Дополнение местоположения помещения, машино-места	—
5	Назначение помещения	Жилое помещение - квартира
6	Вид (виды) разрешенного использования	—
7	Площадь помещения (Р), м ²	43,5
8	Наименование помещения	—
1	2	3

1	2	3
1	Кадастровый номер либо ранее присвоенный государственный учетный номер помещения, машино-места (кадастровый, инвентарный или условный номер)	—
	Кадастровый номер исходного объекта недвижимости (объектов недвижимости)	—
2	Номер, тип этажа (этажей), на котором (которых) расположено помещение, машино-место	18 Этаж
3	Обозначение (номер) помещения, машино-места на поэтажном плане	503
4	Адрес помещения, машино-места	Российская Федерация, Москва, ЮАО, район Орехово-Борисово Северное, ул. Маршала Захарова, вл.7, кв. 503
	Местоположение помещения, машино-места	—
	Дополнение местоположения помещения, машино-места	—
5	Назначение помещения	Жилое помещение - квартира
6	Вид (виды) разрешенного использования	—
7	Площадь помещения (P), м ²	44,2
8	Наименование помещения	—
1	2	3
1	Кадастровый номер либо ранее присвоенный государственный учетный номер помещения, машино-места (кадастровый, инвентарный или условный номер)	—
	Кадастровый номер исходного объекта недвижимости (объектов недвижимости)	—
2	Номер, тип этажа (этажей), на котором (которых) расположено помещение, машино-место	18 Этаж
3	Обозначение (номер) помещения, машино-места на поэтажном плане	504
4	Адрес помещения, машино-места	Российская Федерация, Москва, ЮАО, район Орехово-Борисово Северное, ул. Маршала Захарова, вл.7, кв. 504
	Местоположение помещения, машино-места	—
	Дополнение местоположения помещения, машино-места	—
5	Назначение помещения	Жилое помещение - квартира
6	Вид (виды) разрешенного использования	—
7	Площадь помещения (P), м ²	60,2
8	Наименование помещения	—
1	2	3
1	Кадастровый номер либо ранее присвоенный государственный учетный номер помещения, машино-места (кадастровый, инвентарный или условный номер)	—
	Кадастровый номер исходного объекта недвижимости (объектов недвижимости)	—
2	Номер, тип этажа (этажей), на котором (которых) расположено помещение, машино-место	18 Этаж
3	Обозначение (номер) помещения, машино-места на поэтажном плане	505

1	2	3
4	Адрес помещения, машино-места	Российская Федерация, Москва, ЮАО, район Орехово-Борисово Северное, ул. Маршала Захарова, вл.7, кв. 505
	Местоположение помещения, машино-места	—
	Дополнение местоположения помещения, машино-места	—
5	Назначение помещения	Жилое помещение - квартира
6	Вид (виды) разрешенного использования	—
7	Площадь помещения (Р), м ²	71,5
8	Наименование помещения	—
1	2	3
1	Кадастровый номер либо ранее присвоенный государственный учетный номер помещения, машино-места (кадастровый, инвентарный или условный номер)	—
	Кадастровый номер исходного объекта недвижимости (объектов недвижимости)	—
2	Номер, тип этажа (этажей), на котором (которых) расположено помещение, машино-место	18 Этаж
3	Обозначение (номер) помещения, машино-места на поэтажном плане	506
4	Адрес помещения, машино-места	Российская Федерация, Москва, ЮАО, район Орехово-Борисово Северное, ул. Маршала Захарова, вл.7, кв. 506
	Местоположение помещения, машино-места	—
	Дополнение местоположения помещения, машино-места	—
5	Назначение помещения	Жилое помещение - квартира
6	Вид (виды) разрешенного использования	—
7	Площадь помещения (Р), м ²	56,3
8	Наименование помещения	—
1	2	3
1	Кадастровый номер либо ранее присвоенный государственный учетный номер помещения, машино-места (кадастровый, инвентарный или условный номер)	—
	Кадастровый номер исходного объекта недвижимости (объектов недвижимости)	—
2	Номер, тип этажа (этажей), на котором (которых) расположено помещение, машино-место	19 Этаж
3	Обозначение (номер) помещения, машино-места на поэтажном плане	507
4	Адрес помещения, машино-места	Российская Федерация, Москва, ЮАО, район Орехово-Борисово Северное, ул. Маршала Захарова, вл.7, кв. 507
	Местоположение помещения, машино-места	—
	Дополнение местоположения помещения, машино-места	—
5	Назначение помещения	Жилое помещение - квартира
6	Вид (виды) разрешенного использования	—
7	Площадь помещения (Р), м ²	56,3
8	Наименование помещения	—
1	2	3

1	2	3
1	Кадастровый номер либо ранее присвоенный государственный учетный номер помещения, машино-места (кадастровый, инвентарный или условный номер)	—
	Кадастровый номер исходного объекта недвижимости (объектов недвижимости)	—
2	Номер, тип этажа (этажей), на котором (которых) расположено помещение, машино-место	19 Этаж
3	Обозначение (номер) помещения, машино-места на поэтажном плане	508
4	Адрес помещения, машино-места	Российская Федерация, Москва, ЮАО, район Орехово-Борисово Северное, ул. Маршала Захарова, вл.7, кв. 508
	Местоположение помещения, машино-места	—
	Дополнение местоположения помещения, машино-места	—
5	Назначение помещения	Жилое помещение - квартира
6	Вид (виды) разрешенного использования	—
7	Площадь помещения (Р), м ²	70,6
8	Наименование помещения	—
1	2	3
1	Кадастровый номер либо ранее присвоенный государственный учетный номер помещения, машино-места (кадастровый, инвентарный или условный номер)	—
	Кадастровый номер исходного объекта недвижимости (объектов недвижимости)	—
2	Номер, тип этажа (этажей), на котором (которых) расположено помещение, машино-место	19 Этаж
3	Обозначение (номер) помещения, машино-места на поэтажном плане	509
4	Адрес помещения, машино-места	Российская Федерация, Москва, ЮАО, район Орехово-Борисово Северное, ул. Маршала Захарова, вл.7, кв. 509
	Местоположение помещения, машино-места	—
	Дополнение местоположения помещения, машино-места	—
5	Назначение помещения	Жилое помещение - квартира
6	Вид (виды) разрешенного использования	—
7	Площадь помещения (Р), м ²	59,1
8	Наименование помещения	—
1	2	3
1	Кадастровый номер либо ранее присвоенный государственный учетный номер помещения, машино-места (кадастровый, инвентарный или условный номер)	—
	Кадастровый номер исходного объекта недвижимости (объектов недвижимости)	—
2	Номер, тип этажа (этажей), на котором (которых) расположено помещение, машино-место	19 Этаж
3	Обозначение (номер) помещения, машино-места на поэтажном плане	510

1	2	3
4	Адрес помещения, машино-места	Российская Федерация, Москва, ЮАО, район Орехово-Борисово Северное, ул. Маршала Захарова, вл.7, кв. 510
	Местоположение помещения, машино-места	—
	Дополнение местоположения помещения, машино-места	—
5	Назначение помещения	Жилое помещение - квартира
6	Вид (виды) разрешенного использования	—
7	Площадь помещения (Р), м ²	39,9
8	Наименование помещения	—
1	2	3
1	Кадастровый номер либо ранее присвоенный государственный учетный номер помещения, машино-места (кадастровый, инвентарный или условный номер)	—
	Кадастровый номер исходного объекта недвижимости (объектов недвижимости)	—
2	Номер, тип этажа (этажей), на котором (которых) расположено помещение, машино-место	19 Этаж
3	Обозначение (номер) помещения, машино-места на поэтажном плане	511
4	Адрес помещения, машино-места	Российская Федерация, Москва, ЮАО, район Орехово-Борисово Северное, ул. Маршала Захарова, вл.7, кв. 511
	Местоположение помещения, машино-места	—
	Дополнение местоположения помещения, машино-места	—
5	Назначение помещения	Жилое помещение - квартира
6	Вид (виды) разрешенного использования	—
7	Площадь помещения (Р), м ²	40,3
8	Наименование помещения	—
1	2	3
1	Кадастровый номер либо ранее присвоенный государственный учетный номер помещения, машино-места (кадастровый, инвентарный или условный номер)	—
	Кадастровый номер исходного объекта недвижимости (объектов недвижимости)	—
2	Номер, тип этажа (этажей), на котором (которых) расположено помещение, машино-место	19 Этаж
3	Обозначение (номер) помещения, машино-места на поэтажном плане	512
4	Адрес помещения, машино-места	Российская Федерация, Москва, ЮАО, район Орехово-Борисово Северное, ул. Маршала Захарова, вл.7, кв. 512
	Местоположение помещения, машино-места	—
	Дополнение местоположения помещения, машино-места	—
5	Назначение помещения	Жилое помещение - квартира
6	Вид (виды) разрешенного использования	—
7	Площадь помещения (Р), м ²	43,5
8	Наименование помещения	—
1	2	3

1	2	3
1	Кадастровый номер либо ранее присвоенный государственный учетный номер помещения, машино-места (кадастровый, инвентарный или условный номер)	—
	Кадастровый номер исходного объекта недвижимости (объектов недвижимости)	—
2	Номер, тип этажа (этажей), на котором (которых) расположено помещение, машино-место	19 Этаж
3	Обозначение (номер) помещения, машино-места на поэтажном плане	513
4	Адрес помещения, машино-места	Российская Федерация, Москва, ЮАО, район Орехово-Борисово Северное, ул. Маршала Захарова, вл.7, кв. 513
	Местоположение помещения, машино-места	—
	Дополнение местоположения помещения, машино-места	—
5	Назначение помещения	Жилое помещение - квартира
6	Вид (виды) разрешенного использования	—
7	Площадь помещения (P), м ²	44,0
8	Наименование помещения	—
1	2	3
1	Кадастровый номер либо ранее присвоенный государственный учетный номер помещения, машино-места (кадастровый, инвентарный или условный номер)	—
	Кадастровый номер исходного объекта недвижимости (объектов недвижимости)	—
2	Номер, тип этажа (этажей), на котором (которых) расположено помещение, машино-место	19 Этаж
3	Обозначение (номер) помещения, машино-места на поэтажном плане	514
4	Адрес помещения, машино-места	Российская Федерация, Москва, ЮАО, район Орехово-Борисово Северное, ул. Маршала Захарова, вл.7, кв. 514
	Местоположение помещения, машино-места	—
	Дополнение местоположения помещения, машино-места	—
5	Назначение помещения	Жилое помещение - квартира
6	Вид (виды) разрешенного использования	—
7	Площадь помещения (P), м ²	60,5
8	Наименование помещения	—
1	2	3
1	Кадастровый номер либо ранее присвоенный государственный учетный номер помещения, машино-места (кадастровый, инвентарный или условный номер)	—
	Кадастровый номер исходного объекта недвижимости (объектов недвижимости)	—
2	Номер, тип этажа (этажей), на котором (которых) расположено помещение, машино-место	19 Этаж
3	Обозначение (номер) помещения, машино-места на поэтажном плане	515

1	2	3
4	Адрес помещения, машино-места	Российская Федерация, Москва, ЮАО, район Орехово-Борисово Северное, ул. Маршала Захарова, вл.7, кв. 515
	Местоположение помещения, машино-места	—
	Дополнение местоположения помещения, машино-места	—
5	Назначение помещения	Жилое помещение - квартира
6	Вид (виды) разрешенного использования	—
7	Площадь помещения (Р), м ²	71,5
8	Наименование помещения	—
1	2	3
1	Кадастровый номер либо ранее присвоенный государственный учетный номер помещения, машино-места (кадастровый, инвентарный или условный номер)	—
	Кадастровый номер исходного объекта недвижимости (объектов недвижимости)	—
2	Номер, тип этажа (этажей), на котором (которых) расположено помещение, машино-место	19 Этаж
3	Обозначение (номер) помещения, машино-места на поэтажном плане	516
4	Адрес помещения, машино-места	Российская Федерация, Москва, ЮАО, район Орехово-Борисово Северное, ул. Маршала Захарова, вл.7, кв. 516
	Местоположение помещения, машино-места	—
	Дополнение местоположения помещения, машино-места	—
5	Назначение помещения	Жилое помещение - квартира
6	Вид (виды) разрешенного использования	—
7	Площадь помещения (Р), м ²	56,3
8	Наименование помещения	—
1	2	3
1	Кадастровый номер либо ранее присвоенный государственный учетный номер помещения, машино-места (кадастровый, инвентарный или условный номер)	—
	Кадастровый номер исходного объекта недвижимости (объектов недвижимости)	—
2	Номер, тип этажа (этажей), на котором (которых) расположено помещение, машино-место	20 Этаж
3	Обозначение (номер) помещения, машино-места на поэтажном плане	517
4	Адрес помещения, машино-места	Российская Федерация, Москва, ЮАО, район Орехово-Борисово Северное, ул. Маршала Захарова, вл.7, кв. 517
	Местоположение помещения, машино-места	—
	Дополнение местоположения помещения, машино-места	—
5	Назначение помещения	Жилое помещение - квартира
6	Вид (виды) разрешенного использования	—
7	Площадь помещения (Р), м ²	56,5
8	Наименование помещения	—
1	2	3

1	2	3
1	Кадастровый номер либо ранее присвоенный государственный учетный номер помещения, машино-места (кадастровый, инвентарный или условный номер)	—
	Кадастровый номер исходного объекта недвижимости (объектов недвижимости)	—
2	Номер, тип этажа (этажей), на котором (которых) расположено помещение, машино-место	20 Этаж
3	Обозначение (номер) помещения, машино-места на поэтажном плане	518
4	Адрес помещения, машино-места	Российская Федерация, Москва, ЮАО, район Орехово-Борисово Северное, ул. Маршала Захарова, вл.7, кв. 518
	Местоположение помещения, машино-места	—
	Дополнение местоположения помещения, машино-места	—
5	Назначение помещения	Жилое помещение - квартира
6	Вид (виды) разрешенного использования	—
7	Площадь помещения (P), м ²	70,2
8	Наименование помещения	—
1	2	3
1	Кадастровый номер либо ранее присвоенный государственный учетный номер помещения, машино-места (кадастровый, инвентарный или условный номер)	—
	Кадастровый номер исходного объекта недвижимости (объектов недвижимости)	—
2	Номер, тип этажа (этажей), на котором (которых) расположено помещение, машино-место	20 Этаж
3	Обозначение (номер) помещения, машино-места на поэтажном плане	519
4	Адрес помещения, машино-места	Российская Федерация, Москва, ЮАО, район Орехово-Борисово Северное, ул. Маршала Захарова, вл.7, кв. 519
	Местоположение помещения, машино-места	—
	Дополнение местоположения помещения, машино-места	—
5	Назначение помещения	Жилое помещение - квартира
6	Вид (виды) разрешенного использования	—
7	Площадь помещения (P), м ²	59,1
8	Наименование помещения	—
1	2	3
1	Кадастровый номер либо ранее присвоенный государственный учетный номер помещения, машино-места (кадастровый, инвентарный или условный номер)	—
	Кадастровый номер исходного объекта недвижимости (объектов недвижимости)	—
2	Номер, тип этажа (этажей), на котором (которых) расположено помещение, машино-место	20 Этаж
3	Обозначение (номер) помещения, машино-места на поэтажном плане	520

1	2	3
4	Адрес помещения, машино-места	Российская Федерация, Москва, ЮАО, район Орехово-Борисово Северное, ул. Маршала Захарова, вл.7, кв. 520
	Местоположение помещения, машино-места	—
	Дополнение местоположения помещения, машино-места	—
5	Назначение помещения	Жилое помещение - квартира
6	Вид (виды) разрешенного использования	—
7	Площадь помещения (Р), м ²	39,9
8	Наименование помещения	—
1	2	3
1	Кадастровый номер либо ранее присвоенный государственный учетный номер помещения, машино-места (кадастровый, инвентарный или условный номер)	—
	Кадастровый номер исходного объекта недвижимости (объектов недвижимости)	—
2	Номер, тип этажа (этажей), на котором (которых) расположено помещение, машино-место	20 Этаж
3	Обозначение (номер) помещения, машино-места на поэтажном плане	521
4	Адрес помещения, машино-места	Российская Федерация, Москва, ЮАО, район Орехово-Борисово Северное, ул. Маршала Захарова, вл.7, кв. 521
	Местоположение помещения, машино-места	—
	Дополнение местоположения помещения, машино-места	—
5	Назначение помещения	Жилое помещение - квартира
6	Вид (виды) разрешенного использования	—
7	Площадь помещения (Р), м ²	40,3
8	Наименование помещения	—
1	2	3
1	Кадастровый номер либо ранее присвоенный государственный учетный номер помещения, машино-места (кадастровый, инвентарный или условный номер)	—
	Кадастровый номер исходного объекта недвижимости (объектов недвижимости)	—
2	Номер, тип этажа (этажей), на котором (которых) расположено помещение, машино-место	20 Этаж
3	Обозначение (номер) помещения, машино-места на поэтажном плане	522
4	Адрес помещения, машино-места	Российская Федерация, Москва, ЮАО, район Орехово-Борисово Северное, ул. Маршала Захарова, вл.7, кв. 522
	Местоположение помещения, машино-места	—
	Дополнение местоположения помещения, машино-места	—
5	Назначение помещения	Жилое помещение - квартира
6	Вид (виды) разрешенного использования	—
7	Площадь помещения (Р), м ²	43,4
8	Наименование помещения	—
1	2	3

1	2	3
1	Кадастровый номер либо ранее присвоенный государственный учетный номер помещения, машино-места (кадастровый, инвентарный или условный номер)	—
	Кадастровый номер исходного объекта недвижимости (объектов недвижимости)	—
2	Номер, тип этажа (этажей), на котором (которых) расположено помещение, машино-место	20 Этаж
3	Обозначение (номер) помещения, машино-места на поэтажном плане	523
4	Адрес помещения, машино-места	Российская Федерация, Москва, ЮАО, район Орехово-Борисово Северное, ул. Маршала Захарова, вл.7, кв. 523
	Местоположение помещения, машино-места	—
	Дополнение местоположения помещения, машино-места	—
5	Назначение помещения	Жилое помещение - квартира
6	Вид (виды) разрешенного использования	—
7	Площадь помещения (P), м ²	44,0
8	Наименование помещения	—
1	2	3
1	Кадастровый номер либо ранее присвоенный государственный учетный номер помещения, машино-места (кадастровый, инвентарный или условный номер)	—
	Кадастровый номер исходного объекта недвижимости (объектов недвижимости)	—
2	Номер, тип этажа (этажей), на котором (которых) расположено помещение, машино-место	20 Этаж
3	Обозначение (номер) помещения, машино-места на поэтажном плане	524
4	Адрес помещения, машино-места	Российская Федерация, Москва, ЮАО, район Орехово-Борисово Северное, ул. Маршала Захарова, вл.7, кв. 524
	Местоположение помещения, машино-места	—
	Дополнение местоположения помещения, машино-места	—
5	Назначение помещения	Жилое помещение - квартира
6	Вид (виды) разрешенного использования	—
7	Площадь помещения (P), м ²	60,2
8	Наименование помещения	—
1	2	3
1	Кадастровый номер либо ранее присвоенный государственный учетный номер помещения, машино-места (кадастровый, инвентарный или условный номер)	—
	Кадастровый номер исходного объекта недвижимости (объектов недвижимости)	—
2	Номер, тип этажа (этажей), на котором (которых) расположено помещение, машино-место	20 Этаж
3	Обозначение (номер) помещения, машино-места на поэтажном плане	525

1	2	3
4	Адрес помещения, машино-места	Российская Федерация, Москва, ЮАО, район Орехово-Борисово Северное, ул. Маршала Захарова, вл.7, кв. 525
	Местоположение помещения, машино-места	—
	Дополнение местоположения помещения, машино-места	—
5	Назначение помещения	Жилое помещение - квартира
6	Вид (виды) разрешенного использования	—
7	Площадь помещения (Р), м ²	71,6
8	Наименование помещения	—
1	2	3
1	Кадастровый номер либо ранее присвоенный государственный учетный номер помещения, машино-места (кадастровый, инвентарный или условный номер)	—
	Кадастровый номер исходного объекта недвижимости (объектов недвижимости)	—
2	Номер, тип этажа (этажей), на котором (которых) расположено помещение, машино-место	20 Этаж
3	Обозначение (номер) помещения, машино-места на поэтажном плане	526
4	Адрес помещения, машино-места	Российская Федерация, Москва, ЮАО, район Орехово-Борисово Северное, ул. Маршала Захарова, вл.7, кв. 526
	Местоположение помещения, машино-места	—
	Дополнение местоположения помещения, машино-места	—
5	Назначение помещения	Жилое помещение - квартира
6	Вид (виды) разрешенного использования	—
7	Площадь помещения (Р), м ²	56,3
8	Наименование помещения	—
1	2	3
1	Кадастровый номер либо ранее присвоенный государственный учетный номер помещения, машино-места (кадастровый, инвентарный или условный номер)	—
	Кадастровый номер исходного объекта недвижимости (объектов недвижимости)	—
2	Номер, тип этажа (этажей), на котором (которых) расположено помещение, машино-место	21 Этаж
3	Обозначение (номер) помещения, машино-места на поэтажном плане	527
4	Адрес помещения, машино-места	Российская Федерация, Москва, ЮАО, район Орехово-Борисово Северное, ул. Маршала Захарова, вл.7, кв. 527
	Местоположение помещения, машино-места	—
	Дополнение местоположения помещения, машино-места	—
5	Назначение помещения	Жилое помещение - квартира
6	Вид (виды) разрешенного использования	—
7	Площадь помещения (Р), м ²	56,4
8	Наименование помещения	—
1	2	3

1	2	3
1	Кадастровый номер либо ранее присвоенный государственный учетный номер помещения, машино-места (кадастровый, инвентарный или условный номер)	—
	Кадастровый номер исходного объекта недвижимости (объектов недвижимости)	—
2	Номер, тип этажа (этажей), на котором (которых) расположено помещение, машино-место	21 Этаж
3	Обозначение (номер) помещения, машино-места на поэтажном плане	528
4	Адрес помещения, машино-места	Российская Федерация, Москва, ЮАО, район Орехово-Борисово Северное, ул. Маршала Захарова, вл.7, кв. 528
	Местоположение помещения, машино-места	—
	Дополнение местоположения помещения, машино-места	—
5	Назначение помещения	Жилое помещение - квартира
6	Вид (виды) разрешенного использования	—
7	Площадь помещения (Р), м ²	70,4
8	Наименование помещения	—
1	2	3
1	Кадастровый номер либо ранее присвоенный государственный учетный номер помещения, машино-места (кадастровый, инвентарный или условный номер)	—
	Кадастровый номер исходного объекта недвижимости (объектов недвижимости)	—
2	Номер, тип этажа (этажей), на котором (которых) расположено помещение, машино-место	21 Этаж
3	Обозначение (номер) помещения, машино-места на поэтажном плане	529
4	Адрес помещения, машино-места	Российская Федерация, Москва, ЮАО, район Орехово-Борисово Северное, ул. Маршала Захарова, вл.7, кв. 529
	Местоположение помещения, машино-места	—
	Дополнение местоположения помещения, машино-места	—
5	Назначение помещения	Жилое помещение - квартира
6	Вид (виды) разрешенного использования	—
7	Площадь помещения (Р), м ²	59,4
8	Наименование помещения	—
1	2	3
1	Кадастровый номер либо ранее присвоенный государственный учетный номер помещения, машино-места (кадастровый, инвентарный или условный номер)	—
	Кадастровый номер исходного объекта недвижимости (объектов недвижимости)	—
2	Номер, тип этажа (этажей), на котором (которых) расположено помещение, машино-место	21 Этаж
3	Обозначение (номер) помещения, машино-места на поэтажном плане	530

1	2	3
4	Адрес помещения, машино-места	Российская Федерация, Москва, ЮАО, район Орехово-Борисово Северное, ул. Маршала Захарова, вл.7, кв. 530
	Местоположение помещения, машино-места	—
	Дополнение местоположения помещения, машино-места	—
5	Назначение помещения	Жилое помещение - квартира
6	Вид (виды) разрешенного использования	—
7	Площадь помещения (Р), м ²	40,0
8	Наименование помещения	—
1	2	3
1	Кадастровый номер либо ранее присвоенный государственный учетный номер помещения, машино-места (кадастровый, инвентарный или условный номер)	—
	Кадастровый номер исходного объекта недвижимости (объектов недвижимости)	—
2	Номер, тип этажа (этажей), на котором (которых) расположено помещение, машино-место	21 Этаж
3	Обозначение (номер) помещения, машино-места на поэтажном плане	531
4	Адрес помещения, машино-места	Российская Федерация, Москва, ЮАО, район Орехово-Борисово Северное, ул. Маршала Захарова, вл.7, кв. 531
	Местоположение помещения, машино-места	—
	Дополнение местоположения помещения, машино-места	—
5	Назначение помещения	Жилое помещение - квартира
6	Вид (виды) разрешенного использования	—
7	Площадь помещения (Р), м ²	40,4
8	Наименование помещения	—
1	2	3
1	Кадастровый номер либо ранее присвоенный государственный учетный номер помещения, машино-места (кадастровый, инвентарный или условный номер)	—
	Кадастровый номер исходного объекта недвижимости (объектов недвижимости)	—
2	Номер, тип этажа (этажей), на котором (которых) расположено помещение, машино-место	21 Этаж
3	Обозначение (номер) помещения, машино-места на поэтажном плане	532
4	Адрес помещения, машино-места	Российская Федерация, Москва, ЮАО, район Орехово-Борисово Северное, ул. Маршала Захарова, вл.7, кв. 532
	Местоположение помещения, машино-места	—
	Дополнение местоположения помещения, машино-места	—
5	Назначение помещения	Жилое помещение - квартира
6	Вид (виды) разрешенного использования	—
7	Площадь помещения (Р), м ²	43,4
8	Наименование помещения	—
1	2	3

1	2	3
1	Кадастровый номер либо ранее присвоенный государственный учетный номер помещения, машино-места (кадастровый, инвентарный или условный номер)	—
	Кадастровый номер исходного объекта недвижимости (объектов недвижимости)	—
2	Номер, тип этажа (этажей), на котором (которых) расположено помещение, машино-место	21 Этаж
3	Обозначение (номер) помещения, машино-места на поэтажном плане	533
4	Адрес помещения, машино-места	Российская Федерация, Москва, ЮАО, район Орехово-Борисово Северное, ул. Маршала Захарова, вл.7, кв. 533
	Местоположение помещения, машино-места	—
	Дополнение местоположения помещения, машино-места	—
5	Назначение помещения	Жилое помещение - квартира
6	Вид (виды) разрешенного использования	—
7	Площадь помещения (Р), м ²	44,0
8	Наименование помещения	—
1	2	3
1	Кадастровый номер либо ранее присвоенный государственный учетный номер помещения, машино-места (кадастровый, инвентарный или условный номер)	—
	Кадастровый номер исходного объекта недвижимости (объектов недвижимости)	—
2	Номер, тип этажа (этажей), на котором (которых) расположено помещение, машино-место	21 Этаж
3	Обозначение (номер) помещения, машино-места на поэтажном плане	534
4	Адрес помещения, машино-места	Российская Федерация, Москва, ЮАО, район Орехово-Борисово Северное, ул. Маршала Захарова, вл.7, кв. 534
	Местоположение помещения, машино-места	—
	Дополнение местоположения помещения, машино-места	—
5	Назначение помещения	Жилое помещение - квартира
6	Вид (виды) разрешенного использования	—
7	Площадь помещения (Р), м ²	60,3
8	Наименование помещения	—
1	2	3
1	Кадастровый номер либо ранее присвоенный государственный учетный номер помещения, машино-места (кадастровый, инвентарный или условный номер)	—
	Кадастровый номер исходного объекта недвижимости (объектов недвижимости)	—
2	Номер, тип этажа (этажей), на котором (которых) расположено помещение, машино-место	21 Этаж
3	Обозначение (номер) помещения, машино-места на поэтажном плане	535

1	2	3
4	Адрес помещения, машино-места	Российская Федерация, Москва, ЮАО, район Орехово-Борисово Северное, ул. Маршала Захарова, вл.7, кв. 535
	Местоположение помещения, машино-места	—
	Дополнение местоположения помещения, машино-места	—
5	Назначение помещения	Жилое помещение - квартира
6	Вид (виды) разрешенного использования	—
7	Площадь помещения (Р), м ²	71,6
8	Наименование помещения	—
1	2	3
1	Кадастровый номер либо ранее присвоенный государственный учетный номер помещения, машино-места (кадастровый, инвентарный или условный номер)	—
	Кадастровый номер исходного объекта недвижимости (объектов недвижимости)	—
2	Номер, тип этажа (этажей), на котором (которых) расположено помещение, машино-место	21 Этаж
3	Обозначение (номер) помещения, машино-места на поэтажном плане	536
4	Адрес помещения, машино-места	Российская Федерация, Москва, ЮАО, район Орехово-Борисово Северное, ул. Маршала Захарова, вл.7, кв. 536
	Местоположение помещения, машино-места	—
	Дополнение местоположения помещения, машино-места	—
5	Назначение помещения	Жилое помещение - квартира
6	Вид (виды) разрешенного использования	—
7	Площадь помещения (Р), м ²	56,2
8	Наименование помещения	—
1	2	3
1	Кадастровый номер либо ранее присвоенный государственный учетный номер помещения, машино-места (кадастровый, инвентарный или условный номер)	—
	Кадастровый номер исходного объекта недвижимости (объектов недвижимости)	—
2	Номер, тип этажа (этажей), на котором (которых) расположено помещение, машино-место	22 Этаж
3	Обозначение (номер) помещения, машино-места на поэтажном плане	537
4	Адрес помещения, машино-места	Российская Федерация, Москва, ЮАО, район Орехово-Борисово Северное, ул. Маршала Захарова, вл.7, кв. 537
	Местоположение помещения, машино-места	—
	Дополнение местоположения помещения, машино-места	—
5	Назначение помещения	Жилое помещение - квартира
6	Вид (виды) разрешенного использования	—
7	Площадь помещения (Р), м ²	56,6
8	Наименование помещения	—
1	2	3

1	2	3
1	Кадастровый номер либо ранее присвоенный государственный учетный номер помещения, машино-места (кадастровый, инвентарный или условный номер)	—
	Кадастровый номер исходного объекта недвижимости (объектов недвижимости)	—
2	Номер, тип этажа (этажей), на котором (которых) расположено помещение, машино-место	22 Этаж
3	Обозначение (номер) помещения, машино-места на поэтажном плане	538
4	Адрес помещения, машино-места	Российская Федерация, Москва, ЮАО, район Орехово-Борисово Северное, ул. Маршала Захарова, вл.7, кв. 538
	Местоположение помещения, машино-места	—
	Дополнение местоположения помещения, машино-места	—
5	Назначение помещения	Жилое помещение - квартира
6	Вид (виды) разрешенного использования	—
7	Площадь помещения (Р), м ²	70,3
8	Наименование помещения	—
1	2	3
1	Кадастровый номер либо ранее присвоенный государственный учетный номер помещения, машино-места (кадастровый, инвентарный или условный номер)	—
	Кадастровый номер исходного объекта недвижимости (объектов недвижимости)	—
2	Номер, тип этажа (этажей), на котором (которых) расположено помещение, машино-место	22 Этаж
3	Обозначение (номер) помещения, машино-места на поэтажном плане	539
4	Адрес помещения, машино-места	Российская Федерация, Москва, ЮАО, район Орехово-Борисово Северное, ул. Маршала Захарова, вл.7, кв. 539
	Местоположение помещения, машино-места	—
	Дополнение местоположения помещения, машино-места	—
5	Назначение помещения	Жилое помещение - квартира
6	Вид (виды) разрешенного использования	—
7	Площадь помещения (Р), м ²	59,4
8	Наименование помещения	—
1	2	3
1	Кадастровый номер либо ранее присвоенный государственный учетный номер помещения, машино-места (кадастровый, инвентарный или условный номер)	—
	Кадастровый номер исходного объекта недвижимости (объектов недвижимости)	—
2	Номер, тип этажа (этажей), на котором (которых) расположено помещение, машино-место	22 Этаж
3	Обозначение (номер) помещения, машино-места на поэтажном плане	540

1	2	3
4	Адрес помещения, машино-места	Российская Федерация, Москва, ЮАО, район Орехово-Борисово Северное, ул. Маршала Захарова, вл.7, кв. 540
	Местоположение помещения, машино-места	—
	Дополнение местоположения помещения, машино-места	—
5	Назначение помещения	Жилое помещение - квартира
6	Вид (виды) разрешенного использования	—
7	Площадь помещения (Р), м ²	39,9
8	Наименование помещения	—
1	2	3
1	Кадастровый номер либо ранее присвоенный государственный учетный номер помещения, машино-места (кадастровый, инвентарный или условный номер)	—
	Кадастровый номер исходного объекта недвижимости (объектов недвижимости)	—
2	Номер, тип этажа (этажей), на котором (которых) расположено помещение, машино-место	22 Этаж
3	Обозначение (номер) помещения, машино-места на поэтажном плане	541
4	Адрес помещения, машино-места	Российская Федерация, Москва, ЮАО, район Орехово-Борисово Северное, ул. Маршала Захарова, вл.7, кв. 541
	Местоположение помещения, машино-места	—
	Дополнение местоположения помещения, машино-места	—
5	Назначение помещения	Жилое помещение - квартира
6	Вид (виды) разрешенного использования	—
7	Площадь помещения (Р), м ²	40,3
8	Наименование помещения	—
1	2	3
1	Кадастровый номер либо ранее присвоенный государственный учетный номер помещения, машино-места (кадастровый, инвентарный или условный номер)	—
	Кадастровый номер исходного объекта недвижимости (объектов недвижимости)	—
2	Номер, тип этажа (этажей), на котором (которых) расположено помещение, машино-место	22 Этаж
3	Обозначение (номер) помещения, машино-места на поэтажном плане	542
4	Адрес помещения, машино-места	Российская Федерация, Москва, ЮАО, район Орехово-Борисово Северное, ул. Маршала Захарова, вл.7, кв. 542
	Местоположение помещения, машино-места	—
	Дополнение местоположения помещения, машино-места	—
5	Назначение помещения	Жилое помещение - квартира
6	Вид (виды) разрешенного использования	—
7	Площадь помещения (Р), м ²	43,5
8	Наименование помещения	—
1	2	3

1	2	3
1	Кадастровый номер либо ранее присвоенный государственный учетный номер помещения, машино-места (кадастровый, инвентарный или условный номер)	—
	Кадастровый номер исходного объекта недвижимости (объектов недвижимости)	—
2	Номер, тип этажа (этажей), на котором (которых) расположено помещение, машино-место	22 Этаж
3	Обозначение (номер) помещения, машино-места на поэтажном плане	543
4	Адрес помещения, машино-места	Российская Федерация, Москва, ЮАО, район Орехово-Борисово Северное, ул. Маршала Захарова, вл.7, кв. 543
	Местоположение помещения, машино-места	—
	Дополнение местоположения помещения, машино-места	—
5	Назначение помещения	Жилое помещение - квартира
6	Вид (виды) разрешенного использования	—
7	Площадь помещения (P), м ²	43,9
8	Наименование помещения	—
1	2	3
1	Кадастровый номер либо ранее присвоенный государственный учетный номер помещения, машино-места (кадастровый, инвентарный или условный номер)	—
	Кадастровый номер исходного объекта недвижимости (объектов недвижимости)	—
2	Номер, тип этажа (этажей), на котором (которых) расположено помещение, машино-место	22 Этаж
3	Обозначение (номер) помещения, машино-места на поэтажном плане	544
4	Адрес помещения, машино-места	Российская Федерация, Москва, ЮАО, район Орехово-Борисово Северное, ул. Маршала Захарова, вл.7, кв. 544
	Местоположение помещения, машино-места	—
	Дополнение местоположения помещения, машино-места	—
5	Назначение помещения	Жилое помещение - квартира
6	Вид (виды) разрешенного использования	—
7	Площадь помещения (P), м ²	60,6
8	Наименование помещения	—
1	2	3
1	Кадастровый номер либо ранее присвоенный государственный учетный номер помещения, машино-места (кадастровый, инвентарный или условный номер)	—
	Кадастровый номер исходного объекта недвижимости (объектов недвижимости)	—
2	Номер, тип этажа (этажей), на котором (которых) расположено помещение, машино-место	22 Этаж
3	Обозначение (номер) помещения, машино-места на поэтажном плане	545

1	2	3
4	Адрес помещения, машино-места	Российская Федерация, Москва, ЮАО, район Орехово-Борисово Северное, ул. Маршала Захарова, вл.7, кв. 545
	Местоположение помещения, машино-места	—
	Дополнение местоположения помещения, машино-места	—
5	Назначение помещения	Жилое помещение - квартира
6	Вид (виды) разрешенного использования	—
7	Площадь помещения (Р), м ²	71,5
8	Наименование помещения	—
1	2	3
1	Кадастровый номер либо ранее присвоенный государственный учетный номер помещения, машино-места (кадастровый, инвентарный или условный номер)	—
	Кадастровый номер исходного объекта недвижимости (объектов недвижимости)	—
2	Номер, тип этажа (этажей), на котором (которых) расположено помещение, машино-место	22 Этаж
3	Обозначение (номер) помещения, машино-места на поэтажном плане	546
4	Адрес помещения, машино-места	Российская Федерация, Москва, ЮАО, район Орехово-Борисово Северное, ул. Маршала Захарова, вл.7, кв. 546
	Местоположение помещения, машино-места	—
	Дополнение местоположения помещения, машино-места	—
5	Назначение помещения	Жилое помещение - квартира
6	Вид (виды) разрешенного использования	—
7	Площадь помещения (Р), м ²	56,1
8	Наименование помещения	—
1	2	3
1	Кадастровый номер либо ранее присвоенный государственный учетный номер помещения, машино-места (кадастровый, инвентарный или условный номер)	—
	Кадастровый номер исходного объекта недвижимости (объектов недвижимости)	—
2	Номер, тип этажа (этажей), на котором (которых) расположено помещение, машино-место	2 Этаж
3	Обозначение (номер) помещения, машино-места на поэтажном плане	547
4	Адрес помещения, машино-места	Российская Федерация, Москва, ЮАО, район Орехово-Борисово Северное, ул. Маршала Захарова, вл.7, кв. 547
	Местоположение помещения, машино-места	—
	Дополнение местоположения помещения, машино-места	—
5	Назначение помещения	Жилое помещение - квартира
6	Вид (виды) разрешенного использования	—
7	Площадь помещения (Р), м ²	53,5
8	Наименование помещения	—
1	2	3

1	2	3
1	Кадастровый номер либо ранее присвоенный государственный учетный номер помещения, машино-места (кадастровый, инвентарный или условный номер)	—
	Кадастровый номер исходного объекта недвижимости (объектов недвижимости)	—
2	Номер, тип этажа (этажей), на котором (которых) расположено помещение, машино-место	2 Этаж
3	Обозначение (номер) помещения, машино-места на поэтажном плане	548
4	Адрес помещения, машино-места	Российская Федерация, Москва, ЮАО, район Орехово-Борисово Северное, ул. Маршала Захарова, вл.7, кв. 548
	Местоположение помещения, машино-места	—
	Дополнение местоположения помещения, машино-места	—
5	Назначение помещения	Жилое помещение - квартира
6	Вид (виды) разрешенного использования	—
7	Площадь помещения (Р), м ²	97,3
8	Наименование помещения	—
1	2	3
1	Кадастровый номер либо ранее присвоенный государственный учетный номер помещения, машино-места (кадастровый, инвентарный или условный номер)	—
	Кадастровый номер исходного объекта недвижимости (объектов недвижимости)	—
2	Номер, тип этажа (этажей), на котором (которых) расположено помещение, машино-место	2 Этаж
3	Обозначение (номер) помещения, машино-места на поэтажном плане	549
4	Адрес помещения, машино-места	Российская Федерация, Москва, ЮАО, район Орехово-Борисово Северное, ул. Маршала Захарова, вл.7, кв. 549
	Местоположение помещения, машино-места	—
	Дополнение местоположения помещения, машино-места	—
5	Назначение помещения	Жилое помещение - квартира
6	Вид (виды) разрешенного использования	—
7	Площадь помещения (Р), м ²	58,4
8	Наименование помещения	—
1	2	3
1	Кадастровый номер либо ранее присвоенный государственный учетный номер помещения, машино-места (кадастровый, инвентарный или условный номер)	—
	Кадастровый номер исходного объекта недвижимости (объектов недвижимости)	—
2	Номер, тип этажа (этажей), на котором (которых) расположено помещение, машино-место	2 Этаж
3	Обозначение (номер) помещения, машино-места на поэтажном плане	550

1	2	3
4	Адрес помещения, машино-места	Российская Федерация, Москва, ЮАО, район Орехово-Борисово Северное, ул. Маршала Захарова, вл.7, кв. 550
	Местоположение помещения, машино-места	—
	Дополнение местоположения помещения, машино-места	—
5	Назначение помещения	Жилое помещение - квартира
6	Вид (виды) разрешенного использования	—
7	Площадь помещения (Р), м ²	38,1
8	Наименование помещения	—
1	2	3
1	Кадастровый номер либо ранее присвоенный государственный учетный номер помещения, машино-места (кадастровый, инвентарный или условный номер)	—
	Кадастровый номер исходного объекта недвижимости (объектов недвижимости)	—
2	Номер, тип этажа (этажей), на котором (которых) расположено помещение, машино-место	2 Этаж
3	Обозначение (номер) помещения, машино-места на поэтажном плане	551
4	Адрес помещения, машино-места	Российская Федерация, Москва, ЮАО, район Орехово-Борисово Северное, ул. Маршала Захарова, вл.7, кв. 551
	Местоположение помещения, машино-места	—
	Дополнение местоположения помещения, машино-места	—
5	Назначение помещения	Жилое помещение - квартира
6	Вид (виды) разрешенного использования	—
7	Площадь помещения (Р), м ²	38,5
8	Наименование помещения	—
1	2	3
1	Кадастровый номер либо ранее присвоенный государственный учетный номер помещения, машино-места (кадастровый, инвентарный или условный номер)	—
	Кадастровый номер исходного объекта недвижимости (объектов недвижимости)	—
2	Номер, тип этажа (этажей), на котором (которых) расположено помещение, машино-место	2 Этаж
3	Обозначение (номер) помещения, машино-места на поэтажном плане	552
4	Адрес помещения, машино-места	Российская Федерация, Москва, ЮАО, район Орехово-Борисово Северное, ул. Маршала Захарова, вл.7, кв. 552
	Местоположение помещения, машино-места	—
	Дополнение местоположения помещения, машино-места	—
5	Назначение помещения	Жилое помещение - квартира
6	Вид (виды) разрешенного использования	—
7	Площадь помещения (Р), м ²	40,6
8	Наименование помещения	—
1	2	3

1	2	3
1	Кадастровый номер либо ранее присвоенный государственный учетный номер помещения, машино-места (кадастровый, инвентарный или условный номер)	—
	Кадастровый номер исходного объекта недвижимости (объектов недвижимости)	—
2	Номер, тип этажа (этажей), на котором (которых) расположено помещение, машино-место	2 Этаж
3	Обозначение (номер) помещения, машино-места на поэтажном плане	553
4	Адрес помещения, машино-места	Российская Федерация, Москва, ЮАО, район Орехово-Борисово Северное, ул. Маршала Захарова, вл.7, кв. 553
	Местоположение помещения, машино-места	—
	Дополнение местоположения помещения, машино-места	—
5	Назначение помещения	Жилое помещение - квартира
6	Вид (виды) разрешенного использования	—
7	Площадь помещения (Р), м ²	42,2
8	Наименование помещения	—
1	2	3
1	Кадастровый номер либо ранее присвоенный государственный учетный номер помещения, машино-места (кадастровый, инвентарный или условный номер)	—
	Кадастровый номер исходного объекта недвижимости (объектов недвижимости)	—
2	Номер, тип этажа (этажей), на котором (которых) расположено помещение, машино-место	2 Этаж
3	Обозначение (номер) помещения, машино-места на поэтажном плане	554
4	Адрес помещения, машино-места	Российская Федерация, Москва, ЮАО, район Орехово-Борисово Северное, ул. Маршала Захарова, вл.7, кв. 554
	Местоположение помещения, машино-места	—
	Дополнение местоположения помещения, машино-места	—
5	Назначение помещения	Жилое помещение - квартира
6	Вид (виды) разрешенного использования	—
7	Площадь помещения (Р), м ²	70,7
8	Наименование помещения	—
1	2	3
1	Кадастровый номер либо ранее присвоенный государственный учетный номер помещения, машино-места (кадастровый, инвентарный или условный номер)	—
	Кадастровый номер исходного объекта недвижимости (объектов недвижимости)	—
2	Номер, тип этажа (этажей), на котором (которых) расположено помещение, машино-место	2 Этаж
3	Обозначение (номер) помещения, машино-места на поэтажном плане	555

1	2	3
4	Адрес помещения, машино-места	Российская Федерация, Москва, ЮАО, район Орехово-Борисово Северное, ул. Маршала Захарова, вл.7, кв. 555
	Местоположение помещения, машино-места	—
	Дополнение местоположения помещения, машино-места	—
5	Назначение помещения	Жилое помещение - квартира
6	Вид (виды) разрешенного использования	—
7	Площадь помещения (Р), м ²	53,5
8	Наименование помещения	—
1	2	3
1	Кадастровый номер либо ранее присвоенный государственный учетный номер помещения, машино-места (кадастровый, инвентарный или условный номер)	—
	Кадастровый номер исходного объекта недвижимости (объектов недвижимости)	—
2	Номер, тип этажа (этажей), на котором (которых) расположено помещение, машино-место	3 Этаж
3	Обозначение (номер) помещения, машино-места на поэтажном плане	556
4	Адрес помещения, машино-места	Российская Федерация, Москва, ЮАО, район Орехово-Борисово Северное, ул. Маршала Захарова, вл.7, кв. 556
	Местоположение помещения, машино-места	—
	Дополнение местоположения помещения, машино-места	—
5	Назначение помещения	Жилое помещение - квартира
6	Вид (виды) разрешенного использования	—
7	Площадь помещения (Р), м ²	53,4
8	Наименование помещения	—
1	2	3
1	Кадастровый номер либо ранее присвоенный государственный учетный номер помещения, машино-места (кадастровый, инвентарный или условный номер)	—
	Кадастровый номер исходного объекта недвижимости (объектов недвижимости)	—
2	Номер, тип этажа (этажей), на котором (которых) расположено помещение, машино-место	3 Этаж
3	Обозначение (номер) помещения, машино-места на поэтажном плане	557
4	Адрес помещения, машино-места	Российская Федерация, Москва, ЮАО, район Орехово-Борисово Северное, ул. Маршала Захарова, вл.7, кв. 557
	Местоположение помещения, машино-места	—
	Дополнение местоположения помещения, машино-места	—
5	Назначение помещения	Жилое помещение - квартира
6	Вид (виды) разрешенного использования	—
7	Площадь помещения (Р), м ²	97,1
8	Наименование помещения	—
1	2	3

1	2	3
1	Кадастровый номер либо ранее присвоенный государственный учетный номер помещения, машино-места (кадастровый, инвентарный или условный номер)	—
	Кадастровый номер исходного объекта недвижимости (объектов недвижимости)	—
2	Номер, тип этажа (этажей), на котором (которых) расположено помещение, машино-место	3 Этаж
3	Обозначение (номер) помещения, машино-места на поэтажном плане	558
4	Адрес помещения, машино-места	Российская Федерация, Москва, ЮАО, район Орехово-Борисово Северное, ул. Маршала Захарова, вл.7, кв. 558
	Местоположение помещения, машино-места	—
	Дополнение местоположения помещения, машино-места	—
5	Назначение помещения	Жилое помещение - квартира
6	Вид (виды) разрешенного использования	—
7	Площадь помещения (Р), м ²	58,4
8	Наименование помещения	—
1	2	3
1	Кадастровый номер либо ранее присвоенный государственный учетный номер помещения, машино-места (кадастровый, инвентарный или условный номер)	—
	Кадастровый номер исходного объекта недвижимости (объектов недвижимости)	—
2	Номер, тип этажа (этажей), на котором (которых) расположено помещение, машино-место	3 Этаж
3	Обозначение (номер) помещения, машино-места на поэтажном плане	559
4	Адрес помещения, машино-места	Российская Федерация, Москва, ЮАО, район Орехово-Борисово Северное, ул. Маршала Захарова, вл.7, кв. 559
	Местоположение помещения, машино-места	—
	Дополнение местоположения помещения, машино-места	—
5	Назначение помещения	Жилое помещение - квартира
6	Вид (виды) разрешенного использования	—
7	Площадь помещения (Р), м ²	38,1
8	Наименование помещения	—
1	2	3
1	Кадастровый номер либо ранее присвоенный государственный учетный номер помещения, машино-места (кадастровый, инвентарный или условный номер)	—
	Кадастровый номер исходного объекта недвижимости (объектов недвижимости)	—
2	Номер, тип этажа (этажей), на котором (которых) расположено помещение, машино-место	3 Этаж
3	Обозначение (номер) помещения, машино-места на поэтажном плане	560

1	2	3
4	Адрес помещения, машино-места	Российская Федерация, Москва, ЮАО, район Орехово-Борисово Северное, ул. Маршала Захарова, вл.7, кв. 560
	Местоположение помещения, машино-места	—
	Дополнение местоположения помещения, машино-места	—
5	Назначение помещения	Жилое помещение - квартира
6	Вид (виды) разрешенного использования	—
7	Площадь помещения (Р), м ²	38,7
8	Наименование помещения	—
1	2	3
1	Кадастровый номер либо ранее присвоенный государственный учетный номер помещения, машино-места (кадастровый, инвентарный или условный номер)	—
	Кадастровый номер исходного объекта недвижимости (объектов недвижимости)	—
2	Номер, тип этажа (этажей), на котором (которых) расположено помещение, машино-место	3 Этаж
3	Обозначение (номер) помещения, машино-места на поэтажном плане	561
4	Адрес помещения, машино-места	Российская Федерация, Москва, ЮАО, район Орехово-Борисово Северное, ул. Маршала Захарова, вл.7, кв. 561
	Местоположение помещения, машино-места	—
	Дополнение местоположения помещения, машино-места	—
5	Назначение помещения	Жилое помещение - квартира
6	Вид (виды) разрешенного использования	—
7	Площадь помещения (Р), м ²	40,7
8	Наименование помещения	—
1	2	3
1	Кадастровый номер либо ранее присвоенный государственный учетный номер помещения, машино-места (кадастровый, инвентарный или условный номер)	—
	Кадастровый номер исходного объекта недвижимости (объектов недвижимости)	—
2	Номер, тип этажа (этажей), на котором (которых) расположено помещение, машино-место	3 Этаж
3	Обозначение (номер) помещения, машино-места на поэтажном плане	562
4	Адрес помещения, машино-места	Российская Федерация, Москва, ЮАО, район Орехово-Борисово Северное, ул. Маршала Захарова, вл.7, кв. 562
	Местоположение помещения, машино-места	—
	Дополнение местоположения помещения, машино-места	—
5	Назначение помещения	Жилое помещение - квартира
6	Вид (виды) разрешенного использования	—
7	Площадь помещения (Р), м ²	42,0
8	Наименование помещения	—
1	2	3

1	2	3
1	Кадастровый номер либо ранее присвоенный государственный учетный номер помещения, машино-места (кадастровый, инвентарный или условный номер)	—
	Кадастровый номер исходного объекта недвижимости (объектов недвижимости)	—
2	Номер, тип этажа (этажей), на котором (которых) расположено помещение, машино-место	3 Этаж
3	Обозначение (номер) помещения, машино-места на поэтажном плане	563
4	Адрес помещения, машино-места	Российская Федерация, Москва, ЮАО, район Орехово-Борисово Северное, ул. Маршала Захарова, вл.7, кв. 563
	Местоположение помещения, машино-места	—
	Дополнение местоположения помещения, машино-места	—
5	Назначение помещения	Жилое помещение - квартира
6	Вид (виды) разрешенного использования	—
7	Площадь помещения (P), м ²	70,8
8	Наименование помещения	—
1	2	3
1	Кадастровый номер либо ранее присвоенный государственный учетный номер помещения, машино-места (кадастровый, инвентарный или условный номер)	—
	Кадастровый номер исходного объекта недвижимости (объектов недвижимости)	—
2	Номер, тип этажа (этажей), на котором (которых) расположено помещение, машино-место	3 Этаж
3	Обозначение (номер) помещения, машино-места на поэтажном плане	564
4	Адрес помещения, машино-места	Российская Федерация, Москва, ЮАО, район Орехово-Борисово Северное, ул. Маршала Захарова, вл.7, кв. 564
	Местоположение помещения, машино-места	—
	Дополнение местоположения помещения, машино-места	—
5	Назначение помещения	Жилое помещение - квартира
6	Вид (виды) разрешенного использования	—
7	Площадь помещения (P), м ²	53,6
8	Наименование помещения	—
1	2	3
1	Кадастровый номер либо ранее присвоенный государственный учетный номер помещения, машино-места (кадастровый, инвентарный или условный номер)	—
	Кадастровый номер исходного объекта недвижимости (объектов недвижимости)	—
2	Номер, тип этажа (этажей), на котором (которых) расположено помещение, машино-место	4 Этаж
3	Обозначение (номер) помещения, машино-места на поэтажном плане	565

1	2	3
4	Адрес помещения, машино-места	Российская Федерация, Москва, ЮАО, район Орехово-Борисово Северное, ул. Маршала Захарова, вл.7, кв. 565
	Местоположение помещения, машино-места	—
	Дополнение местоположения помещения, машино-места	—
5	Назначение помещения	Жилое помещение - квартира
6	Вид (виды) разрешенного использования	—
7	Площадь помещения (Р), м ²	53,4
8	Наименование помещения	—
1	2	3
1	Кадастровый номер либо ранее присвоенный государственный учетный номер помещения, машино-места (кадастровый, инвентарный или условный номер)	—
	Кадастровый номер исходного объекта недвижимости (объектов недвижимости)	—
2	Номер, тип этажа (этажей), на котором (которых) расположено помещение, машино-место	4 Этаж
3	Обозначение (номер) помещения, машино-места на поэтажном плане	566
4	Адрес помещения, машино-места	Российская Федерация, Москва, ЮАО, район Орехово-Борисово Северное, ул. Маршала Захарова, вл.7, кв. 566
	Местоположение помещения, машино-места	—
	Дополнение местоположения помещения, машино-места	—
5	Назначение помещения	Жилое помещение - квартира
6	Вид (виды) разрешенного использования	—
7	Площадь помещения (Р), м ²	96,7
8	Наименование помещения	—
1	2	3
1	Кадастровый номер либо ранее присвоенный государственный учетный номер помещения, машино-места (кадастровый, инвентарный или условный номер)	—
	Кадастровый номер исходного объекта недвижимости (объектов недвижимости)	—
2	Номер, тип этажа (этажей), на котором (которых) расположено помещение, машино-место	4 Этаж
3	Обозначение (номер) помещения, машино-места на поэтажном плане	567
4	Адрес помещения, машино-места	Российская Федерация, Москва, ЮАО, район Орехово-Борисово Северное, ул. Маршала Захарова, вл.7, кв. 567
	Местоположение помещения, машино-места	—
	Дополнение местоположения помещения, машино-места	—
5	Назначение помещения	Жилое помещение - квартира
6	Вид (виды) разрешенного использования	—
7	Площадь помещения (Р), м ²	58,5
8	Наименование помещения	—
1	2	3

1	2	3
1	Кадастровый номер либо ранее присвоенный государственный учетный номер помещения, машино-места (кадастровый, инвентарный или условный номер)	—
	Кадастровый номер исходного объекта недвижимости (объектов недвижимости)	—
2	Номер, тип этажа (этажей), на котором (которых) расположено помещение, машино-место	4 Этаж
3	Обозначение (номер) помещения, машино-места на поэтажном плане	568
4	Адрес помещения, машино-места	Российская Федерация, Москва, ЮАО, район Орехово-Борисово Северное, ул. Маршала Захарова, вл.7, кв. 568
	Местоположение помещения, машино-места	—
	Дополнение местоположения помещения, машино-места	—
5	Назначение помещения	Жилое помещение - квартира
6	Вид (виды) разрешенного использования	—
7	Площадь помещения (Р), м ²	38,0
8	Наименование помещения	—
1	2	3
1	Кадастровый номер либо ранее присвоенный государственный учетный номер помещения, машино-места (кадастровый, инвентарный или условный номер)	—
	Кадастровый номер исходного объекта недвижимости (объектов недвижимости)	—
2	Номер, тип этажа (этажей), на котором (которых) расположено помещение, машино-место	4 Этаж
3	Обозначение (номер) помещения, машино-места на поэтажном плане	569
4	Адрес помещения, машино-места	Российская Федерация, Москва, ЮАО, район Орехово-Борисово Северное, ул. Маршала Захарова, вл.7, кв. 569
	Местоположение помещения, машино-места	—
	Дополнение местоположения помещения, машино-места	—
5	Назначение помещения	Жилое помещение - квартира
6	Вид (виды) разрешенного использования	—
7	Площадь помещения (Р), м ²	38,7
8	Наименование помещения	—
1	2	3
1	Кадастровый номер либо ранее присвоенный государственный учетный номер помещения, машино-места (кадастровый, инвентарный или условный номер)	—
	Кадастровый номер исходного объекта недвижимости (объектов недвижимости)	—
2	Номер, тип этажа (этажей), на котором (которых) расположено помещение, машино-место	4 Этаж
3	Обозначение (номер) помещения, машино-места на поэтажном плане	570

1	2	3
4	Адрес помещения, машино-места	Российская Федерация, Москва, ЮАО, район Орехово-Борисово Северное, ул. Маршала Захарова, вл.7, кв. 570
	Местоположение помещения, машино-места	—
	Дополнение местоположения помещения, машино-места	—
5	Назначение помещения	Жилое помещение - квартира
6	Вид (виды) разрешенного использования	—
7	Площадь помещения (Р), м ²	40,8
8	Наименование помещения	—
1	2	3
1	Кадастровый номер либо ранее присвоенный государственный учетный номер помещения, машино-места (кадастровый, инвентарный или условный номер)	—
	Кадастровый номер исходного объекта недвижимости (объектов недвижимости)	—
2	Номер, тип этажа (этажей), на котором (которых) расположено помещение, машино-место	4 Этаж
3	Обозначение (номер) помещения, машино-места на поэтажном плане	571
4	Адрес помещения, машино-места	Российская Федерация, Москва, ЮАО, район Орехово-Борисово Северное, ул. Маршала Захарова, вл.7, кв. 571
	Местоположение помещения, машино-места	—
	Дополнение местоположения помещения, машино-места	—
5	Назначение помещения	Жилое помещение - квартира
6	Вид (виды) разрешенного использования	—
7	Площадь помещения (Р), м ²	42,2
8	Наименование помещения	—
1	2	3
1	Кадастровый номер либо ранее присвоенный государственный учетный номер помещения, машино-места (кадастровый, инвентарный или условный номер)	—
	Кадастровый номер исходного объекта недвижимости (объектов недвижимости)	—
2	Номер, тип этажа (этажей), на котором (которых) расположено помещение, машино-место	4 Этаж
3	Обозначение (номер) помещения, машино-места на поэтажном плане	572
4	Адрес помещения, машино-места	Российская Федерация, Москва, ЮАО, район Орехово-Борисово Северное, ул. Маршала Захарова, вл.7, кв. 572
	Местоположение помещения, машино-места	—
	Дополнение местоположения помещения, машино-места	—
5	Назначение помещения	Жилое помещение - квартира
6	Вид (виды) разрешенного использования	—
7	Площадь помещения (Р), м ²	71,0
8	Наименование помещения	—
1	2	3

1	2	3
1	Кадастровый номер либо ранее присвоенный государственный учетный номер помещения, машино-места (кадастровый, инвентарный или условный номер)	—
	Кадастровый номер исходного объекта недвижимости (объектов недвижимости)	—
2	Номер, тип этажа (этажей), на котором (которых) расположено помещение, машино-место	4 Этаж
3	Обозначение (номер) помещения, машино-места на поэтажном плане	573
4	Адрес помещения, машино-места	Российская Федерация, Москва, ЮАО, район Орехово-Борисово Северное, ул. Маршала Захарова, вл.7, кв. 573
	Местоположение помещения, машино-места	—
	Дополнение местоположения помещения, машино-места	—
5	Назначение помещения	Жилое помещение - квартира
6	Вид (виды) разрешенного использования	—
7	Площадь помещения (P), м ²	53,6
8	Наименование помещения	—
1	2	3
1	Кадастровый номер либо ранее присвоенный государственный учетный номер помещения, машино-места (кадастровый, инвентарный или условный номер)	—
	Кадастровый номер исходного объекта недвижимости (объектов недвижимости)	—
2	Номер, тип этажа (этажей), на котором (которых) расположено помещение, машино-место	5 Этаж
3	Обозначение (номер) помещения, машино-места на поэтажном плане	574
4	Адрес помещения, машино-места	Российская Федерация, Москва, ЮАО, район Орехово-Борисово Северное, ул. Маршала Захарова, вл.7, кв. 574
	Местоположение помещения, машино-места	—
	Дополнение местоположения помещения, машино-места	—
5	Назначение помещения	Жилое помещение - квартира
6	Вид (виды) разрешенного использования	—
7	Площадь помещения (P), м ²	53,5
8	Наименование помещения	—
1	2	3
1	Кадастровый номер либо ранее присвоенный государственный учетный номер помещения, машино-места (кадастровый, инвентарный или условный номер)	—
	Кадастровый номер исходного объекта недвижимости (объектов недвижимости)	—
2	Номер, тип этажа (этажей), на котором (которых) расположено помещение, машино-место	5 Этаж
3	Обозначение (номер) помещения, машино-места на поэтажном плане	575

1	2	3
4	Адрес помещения, машино-места	Российская Федерация, Москва, ЮАО, район Орехово-Борисово Северное, ул. Маршала Захарова, вл.7, кв. 575
	Местоположение помещения, машино-места	—
	Дополнение местоположения помещения, машино-места	—
5	Назначение помещения	Жилое помещение - квартира
6	Вид (виды) разрешенного использования	—
7	Площадь помещения (Р), м ²	97,1
8	Наименование помещения	—
1	2	3
1	Кадастровый номер либо ранее присвоенный государственный учетный номер помещения, машино-места (кадастровый, инвентарный или условный номер)	—
	Кадастровый номер исходного объекта недвижимости (объектов недвижимости)	—
2	Номер, тип этажа (этажей), на котором (которых) расположено помещение, машино-место	5 Этаж
3	Обозначение (номер) помещения, машино-места на поэтажном плане	576
4	Адрес помещения, машино-места	Российская Федерация, Москва, ЮАО, район Орехово-Борисово Северное, ул. Маршала Захарова, вл.7, кв. 576
	Местоположение помещения, машино-места	—
	Дополнение местоположения помещения, машино-места	—
5	Назначение помещения	Жилое помещение - квартира
6	Вид (виды) разрешенного использования	—
7	Площадь помещения (Р), м ²	58,5
8	Наименование помещения	—
1	2	3
1	Кадастровый номер либо ранее присвоенный государственный учетный номер помещения, машино-места (кадастровый, инвентарный или условный номер)	—
	Кадастровый номер исходного объекта недвижимости (объектов недвижимости)	—
2	Номер, тип этажа (этажей), на котором (которых) расположено помещение, машино-место	5 Этаж
3	Обозначение (номер) помещения, машино-места на поэтажном плане	577
4	Адрес помещения, машино-места	Российская Федерация, Москва, ЮАО, район Орехово-Борисово Северное, ул. Маршала Захарова, вл.7, кв. 577
	Местоположение помещения, машино-места	—
	Дополнение местоположения помещения, машино-места	—
5	Назначение помещения	Жилое помещение - квартира
6	Вид (виды) разрешенного использования	—
7	Площадь помещения (Р), м ²	37,9
8	Наименование помещения	—
1	2	3

1	2	3
1	Кадастровый номер либо ранее присвоенный государственный учетный номер помещения, машино-места (кадастровый, инвентарный или условный номер)	—
	Кадастровый номер исходного объекта недвижимости (объектов недвижимости)	—
2	Номер, тип этажа (этажей), на котором (которых) расположено помещение, машино-место	5 Этаж
3	Обозначение (номер) помещения, машино-места на поэтажном плане	578
4	Адрес помещения, машино-места	Российская Федерация, Москва, ЮАО, район Орехово-Борисово Северное, ул. Маршала Захарова, вл.7, кв. 578
	Местоположение помещения, машино-места	—
	Дополнение местоположения помещения, машино-места	—
5	Назначение помещения	Жилое помещение - квартира
6	Вид (виды) разрешенного использования	—
7	Площадь помещения (P), м ²	38,9
8	Наименование помещения	—
1	2	3
1	Кадастровый номер либо ранее присвоенный государственный учетный номер помещения, машино-места (кадастровый, инвентарный или условный номер)	—
	Кадастровый номер исходного объекта недвижимости (объектов недвижимости)	—
2	Номер, тип этажа (этажей), на котором (которых) расположено помещение, машино-место	5 Этаж
3	Обозначение (номер) помещения, машино-места на поэтажном плане	579
4	Адрес помещения, машино-места	Российская Федерация, Москва, ЮАО, район Орехово-Борисово Северное, ул. Маршала Захарова, вл.7, кв. 579
	Местоположение помещения, машино-места	—
	Дополнение местоположения помещения, машино-места	—
5	Назначение помещения	Жилое помещение - квартира
6	Вид (виды) разрешенного использования	—
7	Площадь помещения (P), м ²	40,7
8	Наименование помещения	—
1	2	3
1	Кадастровый номер либо ранее присвоенный государственный учетный номер помещения, машино-места (кадастровый, инвентарный или условный номер)	—
	Кадастровый номер исходного объекта недвижимости (объектов недвижимости)	—
2	Номер, тип этажа (этажей), на котором (которых) расположено помещение, машино-место	5 Этаж
3	Обозначение (номер) помещения, машино-места на поэтажном плане	580

1	2	3
4	Адрес помещения, машино-места	Российская Федерация, Москва, ЮАО, район Орехово-Борисово Северное, ул. Маршала Захарова, вл.7, кв. 580
	Местоположение помещения, машино-места	—
	Дополнение местоположения помещения, машино-места	—
5	Назначение помещения	Жилое помещение - квартира
6	Вид (виды) разрешенного использования	—
7	Площадь помещения (Р), м ²	42,2
8	Наименование помещения	—
1	2	3
1	Кадастровый номер либо ранее присвоенный государственный учетный номер помещения, машино-места (кадастровый, инвентарный или условный номер)	—
	Кадастровый номер исходного объекта недвижимости (объектов недвижимости)	—
2	Номер, тип этажа (этажей), на котором (которых) расположено помещение, машино-место	5 Этаж
3	Обозначение (номер) помещения, машино-места на поэтажном плане	581
4	Адрес помещения, машино-места	Российская Федерация, Москва, ЮАО, район Орехово-Борисово Северное, ул. Маршала Захарова, вл.7, кв. 581
	Местоположение помещения, машино-места	—
	Дополнение местоположения помещения, машино-места	—
5	Назначение помещения	Жилое помещение - квартира
6	Вид (виды) разрешенного использования	—
7	Площадь помещения (Р), м ²	70,9
8	Наименование помещения	—
1	2	3
1	Кадастровый номер либо ранее присвоенный государственный учетный номер помещения, машино-места (кадастровый, инвентарный или условный номер)	—
	Кадастровый номер исходного объекта недвижимости (объектов недвижимости)	—
2	Номер, тип этажа (этажей), на котором (которых) расположено помещение, машино-место	5 Этаж
3	Обозначение (номер) помещения, машино-места на поэтажном плане	582
4	Адрес помещения, машино-места	Российская Федерация, Москва, ЮАО, район Орехово-Борисово Северное, ул. Маршала Захарова, вл.7, кв. 582
	Местоположение помещения, машино-места	—
	Дополнение местоположения помещения, машино-места	—
5	Назначение помещения	Жилое помещение - квартира
6	Вид (виды) разрешенного использования	—
7	Площадь помещения (Р), м ²	53,6
8	Наименование помещения	—
1	2	3

1	2	3
1	Кадастровый номер либо ранее присвоенный государственный учетный номер помещения, машино-места (кадастровый, инвентарный или условный номер)	—
	Кадастровый номер исходного объекта недвижимости (объектов недвижимости)	—
2	Номер, тип этажа (этажей), на котором (которых) расположено помещение, машино-место	6 Этаж
3	Обозначение (номер) помещения, машино-места на поэтажном плане	583
4	Адрес помещения, машино-места	Российская Федерация, Москва, ЮАО, район Орехово-Борисово Северное, ул. Маршала Захарова, вл.7, кв. 583
	Местоположение помещения, машино-места	—
	Дополнение местоположения помещения, машино-места	—
5	Назначение помещения	Жилое помещение - квартира
6	Вид (виды) разрешенного использования	—
7	Площадь помещения (P), м ²	53,3
8	Наименование помещения	—
1	2	3
1	Кадастровый номер либо ранее присвоенный государственный учетный номер помещения, машино-места (кадастровый, инвентарный или условный номер)	—
	Кадастровый номер исходного объекта недвижимости (объектов недвижимости)	—
2	Номер, тип этажа (этажей), на котором (которых) расположено помещение, машино-место	6 Этаж
3	Обозначение (номер) помещения, машино-места на поэтажном плане	584
4	Адрес помещения, машино-места	Российская Федерация, Москва, ЮАО, район Орехово-Борисово Северное, ул. Маршала Захарова, вл.7, кв. 584
	Местоположение помещения, машино-места	—
	Дополнение местоположения помещения, машино-места	—
5	Назначение помещения	Жилое помещение - квартира
6	Вид (виды) разрешенного использования	—
7	Площадь помещения (P), м ²	96,9
8	Наименование помещения	—
1	2	3
1	Кадастровый номер либо ранее присвоенный государственный учетный номер помещения, машино-места (кадастровый, инвентарный или условный номер)	—
	Кадастровый номер исходного объекта недвижимости (объектов недвижимости)	—
2	Номер, тип этажа (этажей), на котором (которых) расположено помещение, машино-место	6 Этаж
3	Обозначение (номер) помещения, машино-места на поэтажном плане	585

1	2	3
4	Адрес помещения, машино-места	Российская Федерация, Москва, ЮАО, район Орехово-Борисово Северное, ул. Маршала Захарова, вл.7, кв. 585
	Местоположение помещения, машино-места	—
	Дополнение местоположения помещения, машино-места	—
5	Назначение помещения	Жилое помещение - квартира
6	Вид (виды) разрешенного использования	—
7	Площадь помещения (Р), м ²	58,5
8	Наименование помещения	—
1	2	3
1	Кадастровый номер либо ранее присвоенный государственный учетный номер помещения, машино-места (кадастровый, инвентарный или условный номер)	—
	Кадастровый номер исходного объекта недвижимости (объектов недвижимости)	—
2	Номер, тип этажа (этажей), на котором (которых) расположено помещение, машино-место	6 Этаж
3	Обозначение (номер) помещения, машино-места на поэтажном плане	586
4	Адрес помещения, машино-места	Российская Федерация, Москва, ЮАО, район Орехово-Борисово Северное, ул. Маршала Захарова, вл.7, кв. 586
	Местоположение помещения, машино-места	—
	Дополнение местоположения помещения, машино-места	—
5	Назначение помещения	Жилое помещение - квартира
6	Вид (виды) разрешенного использования	—
7	Площадь помещения (Р), м ²	38,0
8	Наименование помещения	—
1	2	3
1	Кадастровый номер либо ранее присвоенный государственный учетный номер помещения, машино-места (кадастровый, инвентарный или условный номер)	—
	Кадастровый номер исходного объекта недвижимости (объектов недвижимости)	—
2	Номер, тип этажа (этажей), на котором (которых) расположено помещение, машино-место	6 Этаж
3	Обозначение (номер) помещения, машино-места на поэтажном плане	587
4	Адрес помещения, машино-места	Российская Федерация, Москва, ЮАО, район Орехово-Борисово Северное, ул. Маршала Захарова, вл.7, кв. 587
	Местоположение помещения, машино-места	—
	Дополнение местоположения помещения, машино-места	—
5	Назначение помещения	Жилое помещение - квартира
6	Вид (виды) разрешенного использования	—
7	Площадь помещения (Р), м ²	38,7
8	Наименование помещения	—
1	2	3

1	2	3
1	Кадастровый номер либо ранее присвоенный государственный учетный номер помещения, машино-места (кадастровый, инвентарный или условный номер)	—
	Кадастровый номер исходного объекта недвижимости (объектов недвижимости)	—
2	Номер, тип этажа (этажей), на котором (которых) расположено помещение, машино-место	6 Этаж
3	Обозначение (номер) помещения, машино-места на поэтажном плане	588
4	Адрес помещения, машино-места	Российская Федерация, Москва, ЮАО, район Орехово-Борисово Северное, ул. Маршала Захарова, вл.7, кв. 588
	Местоположение помещения, машино-места	—
	Дополнение местоположения помещения, машино-места	—
5	Назначение помещения	Жилое помещение - квартира
6	Вид (виды) разрешенного использования	—
7	Площадь помещения (P), м ²	40,8
8	Наименование помещения	—
1	2	3
1	Кадастровый номер либо ранее присвоенный государственный учетный номер помещения, машино-места (кадастровый, инвентарный или условный номер)	—
	Кадастровый номер исходного объекта недвижимости (объектов недвижимости)	—
2	Номер, тип этажа (этажей), на котором (которых) расположено помещение, машино-место	6 Этаж
3	Обозначение (номер) помещения, машино-места на поэтажном плане	589
4	Адрес помещения, машино-места	Российская Федерация, Москва, ЮАО, район Орехово-Борисово Северное, ул. Маршала Захарова, вл.7, кв. 589
	Местоположение помещения, машино-места	—
	Дополнение местоположения помещения, машино-места	—
5	Назначение помещения	Жилое помещение - квартира
6	Вид (виды) разрешенного использования	—
7	Площадь помещения (P), м ²	42,1
8	Наименование помещения	—
1	2	3
1	Кадастровый номер либо ранее присвоенный государственный учетный номер помещения, машино-места (кадастровый, инвентарный или условный номер)	—
	Кадастровый номер исходного объекта недвижимости (объектов недвижимости)	—
2	Номер, тип этажа (этажей), на котором (которых) расположено помещение, машино-место	6 Этаж
3	Обозначение (номер) помещения, машино-места на поэтажном плане	590

1	2	3
4	Адрес помещения, машино-места	Российская Федерация, Москва, ЮАО, район Орехово-Борисово Северное, ул. Маршала Захарова, вл.7, кв. 590
	Местоположение помещения, машино-места	—
	Дополнение местоположения помещения, машино-места	—
5	Назначение помещения	Жилое помещение - квартира
6	Вид (виды) разрешенного использования	—
7	Площадь помещения (Р), м ²	70,9
8	Наименование помещения	—
1	2	3
1	Кадастровый номер либо ранее присвоенный государственный учетный номер помещения, машино-места (кадастровый, инвентарный или условный номер)	—
	Кадастровый номер исходного объекта недвижимости (объектов недвижимости)	—
2	Номер, тип этажа (этажей), на котором (которых) расположено помещение, машино-место	6 Этаж
3	Обозначение (номер) помещения, машино-места на поэтажном плане	591
4	Адрес помещения, машино-места	Российская Федерация, Москва, ЮАО, район Орехово-Борисово Северное, ул. Маршала Захарова, вл.7, кв. 591
	Местоположение помещения, машино-места	—
	Дополнение местоположения помещения, машино-места	—
5	Назначение помещения	Жилое помещение - квартира
6	Вид (виды) разрешенного использования	—
7	Площадь помещения (Р), м ²	53,5
8	Наименование помещения	—
1	2	3
1	Кадастровый номер либо ранее присвоенный государственный учетный номер помещения, машино-места (кадастровый, инвентарный или условный номер)	—
	Кадастровый номер исходного объекта недвижимости (объектов недвижимости)	—
2	Номер, тип этажа (этажей), на котором (которых) расположено помещение, машино-место	7 Этаж
3	Обозначение (номер) помещения, машино-места на поэтажном плане	592
4	Адрес помещения, машино-места	Российская Федерация, Москва, ЮАО, район Орехово-Борисово Северное, ул. Маршала Захарова, вл.7, кв. 592
	Местоположение помещения, машино-места	—
	Дополнение местоположения помещения, машино-места	—
5	Назначение помещения	Жилое помещение - квартира
6	Вид (виды) разрешенного использования	—
7	Площадь помещения (Р), м ²	53,4
8	Наименование помещения	—
1	2	3

1	2	3
1	Кадастровый номер либо ранее присвоенный государственный учетный номер помещения, машино-места (кадастровый, инвентарный или условный номер)	—
	Кадастровый номер исходного объекта недвижимости (объектов недвижимости)	—
2	Номер, тип этажа (этажей), на котором (которых) расположено помещение, машино-место	7 Этаж
3	Обозначение (номер) помещения, машино-места на поэтажном плане	593
4	Адрес помещения, машино-места	Российская Федерация, Москва, ЮАО, район Орехово-Борисово Северное, ул. Маршала Захарова, вл.7, кв. 593
	Местоположение помещения, машино-места	—
	Дополнение местоположения помещения, машино-места	—
5	Назначение помещения	Жилое помещение - квартира
6	Вид (виды) разрешенного использования	—
7	Площадь помещения (P), м ²	97,1
8	Наименование помещения	—
1	2	3
1	Кадастровый номер либо ранее присвоенный государственный учетный номер помещения, машино-места (кадастровый, инвентарный или условный номер)	—
	Кадастровый номер исходного объекта недвижимости (объектов недвижимости)	—
2	Номер, тип этажа (этажей), на котором (которых) расположено помещение, машино-место	7 Этаж
3	Обозначение (номер) помещения, машино-места на поэтажном плане	594
4	Адрес помещения, машино-места	Российская Федерация, Москва, ЮАО, район Орехово-Борисово Северное, ул. Маршала Захарова, вл.7, кв. 594
	Местоположение помещения, машино-места	—
	Дополнение местоположения помещения, машино-места	—
5	Назначение помещения	Жилое помещение - квартира
6	Вид (виды) разрешенного использования	—
7	Площадь помещения (P), м ²	58,6
8	Наименование помещения	—
1	2	3
1	Кадастровый номер либо ранее присвоенный государственный учетный номер помещения, машино-места (кадастровый, инвентарный или условный номер)	—
	Кадастровый номер исходного объекта недвижимости (объектов недвижимости)	—
2	Номер, тип этажа (этажей), на котором (которых) расположено помещение, машино-место	7 Этаж
3	Обозначение (номер) помещения, машино-места на поэтажном плане	595

1	2	3
4	Адрес помещения, машино-места	Российская Федерация, Москва, ЮАО, район Орехово-Борисово Северное, ул. Маршала Захарова, вл.7, кв. 595
	Местоположение помещения, машино-места	—
	Дополнение местоположения помещения, машино-места	—
5	Назначение помещения	Жилое помещение - квартира
6	Вид (виды) разрешенного использования	—
7	Площадь помещения (Р), м ²	38,0
8	Наименование помещения	—
1	2	3
1	Кадастровый номер либо ранее присвоенный государственный учетный номер помещения, машино-места (кадастровый, инвентарный или условный номер)	—
	Кадастровый номер исходного объекта недвижимости (объектов недвижимости)	—
2	Номер, тип этажа (этажей), на котором (которых) расположено помещение, машино-место	7 Этаж
3	Обозначение (номер) помещения, машино-места на поэтажном плане	596
4	Адрес помещения, машино-места	Российская Федерация, Москва, ЮАО, район Орехово-Борисово Северное, ул. Маршала Захарова, вл.7, кв. 596
	Местоположение помещения, машино-места	—
	Дополнение местоположения помещения, машино-места	—
5	Назначение помещения	Жилое помещение - квартира
6	Вид (виды) разрешенного использования	—
7	Площадь помещения (Р), м ²	38,8
8	Наименование помещения	—
1	2	3
1	Кадастровый номер либо ранее присвоенный государственный учетный номер помещения, машино-места (кадастровый, инвентарный или условный номер)	—
	Кадастровый номер исходного объекта недвижимости (объектов недвижимости)	—
2	Номер, тип этажа (этажей), на котором (которых) расположено помещение, машино-место	7 Этаж
3	Обозначение (номер) помещения, машино-места на поэтажном плане	597
4	Адрес помещения, машино-места	Российская Федерация, Москва, ЮАО, район Орехово-Борисово Северное, ул. Маршала Захарова, вл.7, кв. 597
	Местоположение помещения, машино-места	—
	Дополнение местоположения помещения, машино-места	—
5	Назначение помещения	Жилое помещение - квартира
6	Вид (виды) разрешенного использования	—
7	Площадь помещения (Р), м ²	40,7
8	Наименование помещения	—
1	2	3

1	2	3
1	Кадастровый номер либо ранее присвоенный государственный учетный номер помещения, машино-места (кадастровый, инвентарный или условный номер)	—
	Кадастровый номер исходного объекта недвижимости (объектов недвижимости)	—
2	Номер, тип этажа (этажей), на котором (которых) расположено помещение, машино-место	7 Этаж
3	Обозначение (номер) помещения, машино-места на поэтажном плане	598
4	Адрес помещения, машино-места	Российская Федерация, Москва, ЮАО, район Орехово-Борисово Северное, ул. Маршала Захарова, вл.7, кв. 598
	Местоположение помещения, машино-места	—
	Дополнение местоположения помещения, машино-места	—
5	Назначение помещения	Жилое помещение - квартира
6	Вид (виды) разрешенного использования	—
7	Площадь помещения (Р), м ²	42,0
8	Наименование помещения	—
1	2	3
1	Кадастровый номер либо ранее присвоенный государственный учетный номер помещения, машино-места (кадастровый, инвентарный или условный номер)	—
	Кадастровый номер исходного объекта недвижимости (объектов недвижимости)	—
2	Номер, тип этажа (этажей), на котором (которых) расположено помещение, машино-место	7 Этаж
3	Обозначение (номер) помещения, машино-места на поэтажном плане	599
4	Адрес помещения, машино-места	Российская Федерация, Москва, ЮАО, район Орехово-Борисово Северное, ул. Маршала Захарова, вл.7, кв. 599
	Местоположение помещения, машино-места	—
	Дополнение местоположения помещения, машино-места	—
5	Назначение помещения	Жилое помещение - квартира
6	Вид (виды) разрешенного использования	—
7	Площадь помещения (Р), м ²	70,6
8	Наименование помещения	—
1	2	3
1	Кадастровый номер либо ранее присвоенный государственный учетный номер помещения, машино-места (кадастровый, инвентарный или условный номер)	—
	Кадастровый номер исходного объекта недвижимости (объектов недвижимости)	—
2	Номер, тип этажа (этажей), на котором (которых) расположено помещение, машино-место	7 Этаж
3	Обозначение (номер) помещения, машино-места на поэтажном плане	600

1	2	3
4	Адрес помещения, машино-места	Российская Федерация, Москва, ЮАО, район Орехово-Борисово Северное, ул. Маршала Захарова, вл.7, кв. 600
	Местоположение помещения, машино-места	—
	Дополнение местоположения помещения, машино-места	—
5	Назначение помещения	Жилое помещение - квартира
6	Вид (виды) разрешенного использования	—
7	Площадь помещения (Р), м ²	53,4
8	Наименование помещения	—
1	2	3
1	Кадастровый номер либо ранее присвоенный государственный учетный номер помещения, машино-места (кадастровый, инвентарный или условный номер)	—
	Кадастровый номер исходного объекта недвижимости (объектов недвижимости)	—
2	Номер, тип этажа (этажей), на котором (которых) расположено помещение, машино-место	8 Этаж
3	Обозначение (номер) помещения, машино-места на поэтажном плане	601
4	Адрес помещения, машино-места	Российская Федерация, Москва, ЮАО, район Орехово-Борисово Северное, ул. Маршала Захарова, вл.7, кв. 601
	Местоположение помещения, машино-места	—
	Дополнение местоположения помещения, машино-места	—
5	Назначение помещения	Жилое помещение - квартира
6	Вид (виды) разрешенного использования	—
7	Площадь помещения (Р), м ²	53,3
8	Наименование помещения	—
1	2	3
1	Кадастровый номер либо ранее присвоенный государственный учетный номер помещения, машино-места (кадастровый, инвентарный или условный номер)	—
	Кадастровый номер исходного объекта недвижимости (объектов недвижимости)	—
2	Номер, тип этажа (этажей), на котором (которых) расположено помещение, машино-место	8 Этаж
3	Обозначение (номер) помещения, машино-места на поэтажном плане	602
4	Адрес помещения, машино-места	Российская Федерация, Москва, ЮАО, район Орехово-Борисово Северное, ул. Маршала Захарова, вл.7, кв. 602
	Местоположение помещения, машино-места	—
	Дополнение местоположения помещения, машино-места	—
5	Назначение помещения	Жилое помещение - квартира
6	Вид (виды) разрешенного использования	—
7	Площадь помещения (Р), м ²	96,9
8	Наименование помещения	—
1	2	3

1	2	3
1	Кадастровый номер либо ранее присвоенный государственный учетный номер помещения, машино-места (кадастровый, инвентарный или условный номер)	—
	Кадастровый номер исходного объекта недвижимости (объектов недвижимости)	—
2	Номер, тип этажа (этажей), на котором (которых) расположено помещение, машино-место	8 Этаж
3	Обозначение (номер) помещения, машино-места на поэтажном плане	603
4	Адрес помещения, машино-места	Российская Федерация, Москва, ЮАО, район Орехово-Борисово Северное, ул. Маршала Захарова, вл.7, кв. 603
	Местоположение помещения, машино-места	—
	Дополнение местоположения помещения, машино-места	—
5	Назначение помещения	Жилое помещение - квартира
6	Вид (виды) разрешенного использования	—
7	Площадь помещения (P), м ²	58,6
8	Наименование помещения	—
1	2	3
1	Кадастровый номер либо ранее присвоенный государственный учетный номер помещения, машино-места (кадастровый, инвентарный или условный номер)	—
	Кадастровый номер исходного объекта недвижимости (объектов недвижимости)	—
2	Номер, тип этажа (этажей), на котором (которых) расположено помещение, машино-место	8 Этаж
3	Обозначение (номер) помещения, машино-места на поэтажном плане	604
4	Адрес помещения, машино-места	Российская Федерация, Москва, ЮАО, район Орехово-Борисово Северное, ул. Маршала Захарова, вл.7, кв. 604
	Местоположение помещения, машино-места	—
	Дополнение местоположения помещения, машино-места	—
5	Назначение помещения	Жилое помещение - квартира
6	Вид (виды) разрешенного использования	—
7	Площадь помещения (P), м ²	37,9
8	Наименование помещения	—
1	2	3
1	Кадастровый номер либо ранее присвоенный государственный учетный номер помещения, машино-места (кадастровый, инвентарный или условный номер)	—
	Кадастровый номер исходного объекта недвижимости (объектов недвижимости)	—
2	Номер, тип этажа (этажей), на котором (которых) расположено помещение, машино-место	8 Этаж
3	Обозначение (номер) помещения, машино-места на поэтажном плане	605

1	2	3
4	Адрес помещения, машино-места	Российская Федерация, Москва, ЮАО, район Орехово-Борисово Северное, ул. Маршала Захарова, вл.7, кв. 605
	Местоположение помещения, машино-места	—
	Дополнение местоположения помещения, машино-места	—
5	Назначение помещения	Жилое помещение - квартира
6	Вид (виды) разрешенного использования	—
7	Площадь помещения (Р), м ²	38,8
8	Наименование помещения	—
1	2	3
1	Кадастровый номер либо ранее присвоенный государственный учетный номер помещения, машино-места (кадастровый, инвентарный или условный номер)	—
	Кадастровый номер исходного объекта недвижимости (объектов недвижимости)	—
2	Номер, тип этажа (этажей), на котором (которых) расположено помещение, машино-место	8 Этаж
3	Обозначение (номер) помещения, машино-места на поэтажном плане	606
4	Адрес помещения, машино-места	Российская Федерация, Москва, ЮАО, район Орехово-Борисово Северное, ул. Маршала Захарова, вл.7, кв. 606
	Местоположение помещения, машино-места	—
	Дополнение местоположения помещения, машино-места	—
5	Назначение помещения	Жилое помещение - квартира
6	Вид (виды) разрешенного использования	—
7	Площадь помещения (Р), м ²	40,8
8	Наименование помещения	—
1	2	3
1	Кадастровый номер либо ранее присвоенный государственный учетный номер помещения, машино-места (кадастровый, инвентарный или условный номер)	—
	Кадастровый номер исходного объекта недвижимости (объектов недвижимости)	—
2	Номер, тип этажа (этажей), на котором (которых) расположено помещение, машино-место	8 Этаж
3	Обозначение (номер) помещения, машино-места на поэтажном плане	607
4	Адрес помещения, машино-места	Российская Федерация, Москва, ЮАО, район Орехово-Борисово Северное, ул. Маршала Захарова, вл.7, кв. 607
	Местоположение помещения, машино-места	—
	Дополнение местоположения помещения, машино-места	—
5	Назначение помещения	Жилое помещение - квартира
6	Вид (виды) разрешенного использования	—
7	Площадь помещения (Р), м ²	42,2
8	Наименование помещения	—
1	2	3

1	2	3
1	Кадастровый номер либо ранее присвоенный государственный учетный номер помещения, машино-места (кадастровый, инвентарный или условный номер)	—
	Кадастровый номер исходного объекта недвижимости (объектов недвижимости)	—
2	Номер, тип этажа (этажей), на котором (которых) расположено помещение, машино-место	8 Этаж
3	Обозначение (номер) помещения, машино-места на поэтажном плане	608
4	Адрес помещения, машино-места	Российская Федерация, Москва, ЮАО, район Орехово-Борисово Северное, ул. Маршала Захарова, вл.7, кв. 608
	Местоположение помещения, машино-места	—
	Дополнение местоположения помещения, машино-места	—
5	Назначение помещения	Жилое помещение - квартира
6	Вид (виды) разрешенного использования	—
7	Площадь помещения (P), м ²	71,1
8	Наименование помещения	—
1	2	3
1	Кадастровый номер либо ранее присвоенный государственный учетный номер помещения, машино-места (кадастровый, инвентарный или условный номер)	—
	Кадастровый номер исходного объекта недвижимости (объектов недвижимости)	—
2	Номер, тип этажа (этажей), на котором (которых) расположено помещение, машино-место	8 Этаж
3	Обозначение (номер) помещения, машино-места на поэтажном плане	609
4	Адрес помещения, машино-места	Российская Федерация, Москва, ЮАО, район Орехово-Борисово Северное, ул. Маршала Захарова, вл.7, кв. 609
	Местоположение помещения, машино-места	—
	Дополнение местоположения помещения, машино-места	—
5	Назначение помещения	Жилое помещение - квартира
6	Вид (виды) разрешенного использования	—
7	Площадь помещения (P), м ²	53,6
8	Наименование помещения	—
1	2	3
1	Кадастровый номер либо ранее присвоенный государственный учетный номер помещения, машино-места (кадастровый, инвентарный или условный номер)	—
	Кадастровый номер исходного объекта недвижимости (объектов недвижимости)	—
2	Номер, тип этажа (этажей), на котором (которых) расположено помещение, машино-место	9 Этаж
3	Обозначение (номер) помещения, машино-места на поэтажном плане	610

1	2	3
4	Адрес помещения, машино-места	Российская Федерация, Москва, ЮАО, район Орехово-Борисово Северное, ул. Маршала Захарова, вл.7, кв. 610
	Местоположение помещения, машино-места	—
	Дополнение местоположения помещения, машино-места	—
5	Назначение помещения	Жилое помещение - квартира
6	Вид (виды) разрешенного использования	—
7	Площадь помещения (Р), м ²	55,9
8	Наименование помещения	—
1	2	3
1	Кадастровый номер либо ранее присвоенный государственный учетный номер помещения, машино-места (кадастровый, инвентарный или условный номер)	—
	Кадастровый номер исходного объекта недвижимости (объектов недвижимости)	—
2	Номер, тип этажа (этажей), на котором (которых) расположено помещение, машино-место	9 Этаж
3	Обозначение (номер) помещения, машино-места на поэтажном плане	611
4	Адрес помещения, машино-места	Российская Федерация, Москва, ЮАО, район Орехово-Борисово Северное, ул. Маршала Захарова, вл.7, кв. 611
	Местоположение помещения, машино-места	—
	Дополнение местоположения помещения, машино-места	—
5	Назначение помещения	Жилое помещение - квартира
6	Вид (виды) разрешенного использования	—
7	Площадь помещения (Р), м ²	93,2
8	Наименование помещения	—
1	2	3
1	Кадастровый номер либо ранее присвоенный государственный учетный номер помещения, машино-места (кадастровый, инвентарный или условный номер)	—
	Кадастровый номер исходного объекта недвижимости (объектов недвижимости)	—
2	Номер, тип этажа (этажей), на котором (которых) расположено помещение, машино-место	9 Этаж
3	Обозначение (номер) помещения, машино-места на поэтажном плане	612
4	Адрес помещения, машино-места	Российская Федерация, Москва, ЮАО, район Орехово-Борисово Северное, ул. Маршала Захарова, вл.7, кв. 612
	Местоположение помещения, машино-места	—
	Дополнение местоположения помещения, машино-места	—
5	Назначение помещения	Жилое помещение - квартира
6	Вид (виды) разрешенного использования	—
7	Площадь помещения (Р), м ²	57,4
8	Наименование помещения	—
1	2	3

1	2	3
1	Кадастровый номер либо ранее присвоенный государственный учетный номер помещения, машино-места (кадастровый, инвентарный или условный номер)	—
	Кадастровый номер исходного объекта недвижимости (объектов недвижимости)	—
2	Номер, тип этажа (этажей), на котором (которых) расположено помещение, машино-место	9 Этаж
3	Обозначение (номер) помещения, машино-места на поэтажном плане	613
4	Адрес помещения, машино-места	Российская Федерация, Москва, ЮАО, район Орехово-Борисово Северное, ул. Маршала Захарова, вл.7, кв. 613
	Местоположение помещения, машино-места	—
	Дополнение местоположения помещения, машино-места	—
5	Назначение помещения	Жилое помещение - квартира
6	Вид (виды) разрешенного использования	—
7	Площадь помещения (Р), м ²	39,8
8	Наименование помещения	—
1	2	3
1	Кадастровый номер либо ранее присвоенный государственный учетный номер помещения, машино-места (кадастровый, инвентарный или условный номер)	—
	Кадастровый номер исходного объекта недвижимости (объектов недвижимости)	—
2	Номер, тип этажа (этажей), на котором (которых) расположено помещение, машино-место	9 Этаж
3	Обозначение (номер) помещения, машино-места на поэтажном плане	614
4	Адрес помещения, машино-места	Российская Федерация, Москва, ЮАО, район Орехово-Борисово Северное, ул. Маршала Захарова, вл.7, кв. 614
	Местоположение помещения, машино-места	—
	Дополнение местоположения помещения, машино-места	—
5	Назначение помещения	Жилое помещение - квартира
6	Вид (виды) разрешенного использования	—
7	Площадь помещения (Р), м ²	41,3
8	Наименование помещения	—
1	2	3
1	Кадастровый номер либо ранее присвоенный государственный учетный номер помещения, машино-места (кадастровый, инвентарный или условный номер)	—
	Кадастровый номер исходного объекта недвижимости (объектов недвижимости)	—
2	Номер, тип этажа (этажей), на котором (которых) расположено помещение, машино-место	9 Этаж
3	Обозначение (номер) помещения, машино-места на поэтажном плане	615

1	2	3
4	Адрес помещения, машино-места	Российская Федерация, Москва, ЮАО, район Орехово-Борисово Северное, ул. Маршала Захарова, вл.7, кв. 615
	Местоположение помещения, машино-места	—
	Дополнение местоположения помещения, машино-места	—
5	Назначение помещения	Жилое помещение - квартира
6	Вид (виды) разрешенного использования	—
7	Площадь помещения (Р), м ²	42,5
8	Наименование помещения	—
1	2	3
1	Кадастровый номер либо ранее присвоенный государственный учетный номер помещения, машино-места (кадастровый, инвентарный или условный номер)	—
	Кадастровый номер исходного объекта недвижимости (объектов недвижимости)	—
2	Номер, тип этажа (этажей), на котором (которых) расположено помещение, машино-место	9 Этаж
3	Обозначение (номер) помещения, машино-места на поэтажном плане	616
4	Адрес помещения, машино-места	Российская Федерация, Москва, ЮАО, район Орехово-Борисово Северное, ул. Маршала Захарова, вл.7, кв. 616
	Местоположение помещения, машино-места	—
	Дополнение местоположения помещения, машино-места	—
5	Назначение помещения	Жилое помещение - квартира
6	Вид (виды) разрешенного использования	—
7	Площадь помещения (Р), м ²	44,5
8	Наименование помещения	—
1	2	3
1	Кадастровый номер либо ранее присвоенный государственный учетный номер помещения, машино-места (кадастровый, инвентарный или условный номер)	—
	Кадастровый номер исходного объекта недвижимости (объектов недвижимости)	—
2	Номер, тип этажа (этажей), на котором (которых) расположено помещение, машино-место	9 Этаж
3	Обозначение (номер) помещения, машино-места на поэтажном плане	617
4	Адрес помещения, машино-места	Российская Федерация, Москва, ЮАО, район Орехово-Борисово Северное, ул. Маршала Захарова, вл.7, кв. 617
	Местоположение помещения, машино-места	—
	Дополнение местоположения помещения, машино-места	—
5	Назначение помещения	Жилое помещение - квартира
6	Вид (виды) разрешенного использования	—
7	Площадь помещения (Р), м ²	73,9
8	Наименование помещения	—
1	2	3

1	2	3
1	Кадастровый номер либо ранее присвоенный государственный учетный номер помещения, машино-места (кадастровый, инвентарный или условный номер)	—
	Кадастровый номер исходного объекта недвижимости (объектов недвижимости)	—
2	Номер, тип этажа (этажей), на котором (которых) расположено помещение, машино-место	9 Этаж
3	Обозначение (номер) помещения, машино-места на поэтажном плане	618
4	Адрес помещения, машино-места	Российская Федерация, Москва, ЮАО, район Орехово-Борисово Северное, ул. Маршала Захарова, вл.7, кв. 618
	Местоположение помещения, машино-места	—
	Дополнение местоположения помещения, машино-места	—
5	Назначение помещения	Жилое помещение - квартира
6	Вид (виды) разрешенного использования	—
7	Площадь помещения (P), м ²	56,0
8	Наименование помещения	—
1	2	3
1	Кадастровый номер либо ранее присвоенный государственный учетный номер помещения, машино-места (кадастровый, инвентарный или условный номер)	—
	Кадастровый номер исходного объекта недвижимости (объектов недвижимости)	—
2	Номер, тип этажа (этажей), на котором (которых) расположено помещение, машино-место	10 Этаж
3	Обозначение (номер) помещения, машино-места на поэтажном плане	619
4	Адрес помещения, машино-места	Российская Федерация, Москва, ЮАО, район Орехово-Борисово Северное, ул. Маршала Захарова, вл.7, кв. 619
	Местоположение помещения, машино-места	—
	Дополнение местоположения помещения, машино-места	—
5	Назначение помещения	Жилое помещение - квартира
6	Вид (виды) разрешенного использования	—
7	Площадь помещения (P), м ²	55,6
8	Наименование помещения	—
1	2	3
1	Кадастровый номер либо ранее присвоенный государственный учетный номер помещения, машино-места (кадастровый, инвентарный или условный номер)	—
	Кадастровый номер исходного объекта недвижимости (объектов недвижимости)	—
2	Номер, тип этажа (этажей), на котором (которых) расположено помещение, машино-место	10 Этаж
3	Обозначение (номер) помещения, машино-места на поэтажном плане	620

1	2	3
4	Адрес помещения, машино-места	Российская Федерация, Москва, ЮАО, район Орехово-Борисово Северное, ул. Маршала Захарова, вл.7, кв. 620
	Местоположение помещения, машино-места	—
	Дополнение местоположения помещения, машино-места	—
5	Назначение помещения	Жилое помещение - квартира
6	Вид (виды) разрешенного использования	—
7	Площадь помещения (Р), м ²	92,8
8	Наименование помещения	—
1	2	3
1	Кадастровый номер либо ранее присвоенный государственный учетный номер помещения, машино-места (кадастровый, инвентарный или условный номер)	—
	Кадастровый номер исходного объекта недвижимости (объектов недвижимости)	—
2	Номер, тип этажа (этажей), на котором (которых) расположено помещение, машино-место	10 Этаж
3	Обозначение (номер) помещения, машино-места на поэтажном плане	621
4	Адрес помещения, машино-места	Российская Федерация, Москва, ЮАО, район Орехово-Борисово Северное, ул. Маршала Захарова, вл.7, кв. 621
	Местоположение помещения, машино-места	—
	Дополнение местоположения помещения, машино-места	—
5	Назначение помещения	Жилое помещение - квартира
6	Вид (виды) разрешенного использования	—
7	Площадь помещения (Р), м ²	57,5
8	Наименование помещения	—
1	2	3
1	Кадастровый номер либо ранее присвоенный государственный учетный номер помещения, машино-места (кадастровый, инвентарный или условный номер)	—
	Кадастровый номер исходного объекта недвижимости (объектов недвижимости)	—
2	Номер, тип этажа (этажей), на котором (которых) расположено помещение, машино-место	10 Этаж
3	Обозначение (номер) помещения, машино-места на поэтажном плане	622
4	Адрес помещения, машино-места	Российская Федерация, Москва, ЮАО, район Орехово-Борисово Северное, ул. Маршала Захарова, вл.7, кв. 622
	Местоположение помещения, машино-места	—
	Дополнение местоположения помещения, машино-места	—
5	Назначение помещения	Жилое помещение - квартира
6	Вид (виды) разрешенного использования	—
7	Площадь помещения (Р), м ²	39,7
8	Наименование помещения	—
1	2	3

1	2	3
1	Кадастровый номер либо ранее присвоенный государственный учетный номер помещения, машино-места (кадастровый, инвентарный или условный номер)	—
	Кадастровый номер исходного объекта недвижимости (объектов недвижимости)	—
2	Номер, тип этажа (этажей), на котором (которых) расположено помещение, машино-место	10 Этаж
3	Обозначение (номер) помещения, машино-места на поэтажном плане	623
4	Адрес помещения, машино-места	Российская Федерация, Москва, ЮАО, район Орехово-Борисово Северное, ул. Маршала Захарова, вл.7, кв. 623
	Местоположение помещения, машино-места	—
	Дополнение местоположения помещения, машино-места	—
5	Назначение помещения	Жилое помещение - квартира
6	Вид (виды) разрешенного использования	—
7	Площадь помещения (Р), м ²	41,3
8	Наименование помещения	—
1	2	3
1	Кадастровый номер либо ранее присвоенный государственный учетный номер помещения, машино-места (кадастровый, инвентарный или условный номер)	—
	Кадастровый номер исходного объекта недвижимости (объектов недвижимости)	—
2	Номер, тип этажа (этажей), на котором (которых) расположено помещение, машино-место	10 Этаж
3	Обозначение (номер) помещения, машино-места на поэтажном плане	624
4	Адрес помещения, машино-места	Российская Федерация, Москва, ЮАО, район Орехово-Борисово Северное, ул. Маршала Захарова, вл.7, кв. 624
	Местоположение помещения, машино-места	—
	Дополнение местоположения помещения, машино-места	—
5	Назначение помещения	Жилое помещение - квартира
6	Вид (виды) разрешенного использования	—
7	Площадь помещения (Р), м ²	42,3
8	Наименование помещения	—
1	2	3
1	Кадастровый номер либо ранее присвоенный государственный учетный номер помещения, машино-места (кадастровый, инвентарный или условный номер)	—
	Кадастровый номер исходного объекта недвижимости (объектов недвижимости)	—
2	Номер, тип этажа (этажей), на котором (которых) расположено помещение, машино-место	10 Этаж
3	Обозначение (номер) помещения, машино-места на поэтажном плане	625

1	2	3
4	Адрес помещения, машино-места	Российская Федерация, Москва, ЮАО, район Орехово-Борисово Северное, ул. Маршала Захарова, вл.7, кв. 625
	Местоположение помещения, машино-места	—
	Дополнение местоположения помещения, машино-места	—
5	Назначение помещения	Жилое помещение - квартира
6	Вид (виды) разрешенного использования	—
7	Площадь помещения (Р), м ²	44,3
8	Наименование помещения	—
1	2	3
1	Кадастровый номер либо ранее присвоенный государственный учетный номер помещения, машино-места (кадастровый, инвентарный или условный номер)	—
	Кадастровый номер исходного объекта недвижимости (объектов недвижимости)	—
2	Номер, тип этажа (этажей), на котором (которых) расположено помещение, машино-место	10 Этаж
3	Обозначение (номер) помещения, машино-места на поэтажном плане	626
4	Адрес помещения, машино-места	Российская Федерация, Москва, ЮАО, район Орехово-Борисово Северное, ул. Маршала Захарова, вл.7, кв. 626
	Местоположение помещения, машино-места	—
	Дополнение местоположения помещения, машино-места	—
5	Назначение помещения	Жилое помещение - квартира
6	Вид (виды) разрешенного использования	—
7	Площадь помещения (Р), м ²	73,6
8	Наименование помещения	—
1	2	3
1	Кадастровый номер либо ранее присвоенный государственный учетный номер помещения, машино-места (кадастровый, инвентарный или условный номер)	—
	Кадастровый номер исходного объекта недвижимости (объектов недвижимости)	—
2	Номер, тип этажа (этажей), на котором (которых) расположено помещение, машино-место	10 Этаж
3	Обозначение (номер) помещения, машино-места на поэтажном плане	627
4	Адрес помещения, машино-места	Российская Федерация, Москва, ЮАО, район Орехово-Борисово Северное, ул. Маршала Захарова, вл.7, кв. 627
	Местоположение помещения, машино-места	—
	Дополнение местоположения помещения, машино-места	—
5	Назначение помещения	Жилое помещение - квартира
6	Вид (виды) разрешенного использования	—
7	Площадь помещения (Р), м ²	56,1
8	Наименование помещения	—
1	2	3

1	2	3
1	Кадастровый номер либо ранее присвоенный государственный учетный номер помещения, машино-места (кадастровый, инвентарный или условный номер)	—
	Кадастровый номер исходного объекта недвижимости (объектов недвижимости)	—
2	Номер, тип этажа (этажей), на котором (которых) расположено помещение, машино-место	11 Этаж
3	Обозначение (номер) помещения, машино-места на поэтажном плане	628
4	Адрес помещения, машино-места	Российская Федерация, Москва, ЮАО, район Орехово-Борисово Северное, ул. Маршала Захарова, вл.7, кв. 628
	Местоположение помещения, машино-места	—
	Дополнение местоположения помещения, машино-места	—
5	Назначение помещения	Жилое помещение - квартира
6	Вид (виды) разрешенного использования	—
7	Площадь помещения (P), м ²	55,8
8	Наименование помещения	—
1	2	3
1	Кадастровый номер либо ранее присвоенный государственный учетный номер помещения, машино-места (кадастровый, инвентарный или условный номер)	—
	Кадастровый номер исходного объекта недвижимости (объектов недвижимости)	—
2	Номер, тип этажа (этажей), на котором (которых) расположено помещение, машино-место	11 Этаж
3	Обозначение (номер) помещения, машино-места на поэтажном плане	629
4	Адрес помещения, машино-места	Российская Федерация, Москва, ЮАО, район Орехово-Борисово Северное, ул. Маршала Захарова, вл.7, кв. 629
	Местоположение помещения, машино-места	—
	Дополнение местоположения помещения, машино-места	—
5	Назначение помещения	Жилое помещение - квартира
6	Вид (виды) разрешенного использования	—
7	Площадь помещения (P), м ²	93,0
8	Наименование помещения	—
1	2	3
1	Кадастровый номер либо ранее присвоенный государственный учетный номер помещения, машино-места (кадастровый, инвентарный или условный номер)	—
	Кадастровый номер исходного объекта недвижимости (объектов недвижимости)	—
2	Номер, тип этажа (этажей), на котором (которых) расположено помещение, машино-место	11 Этаж
3	Обозначение (номер) помещения, машино-места на поэтажном плане	630

1	2	3
4	Адрес помещения, машино-места	Российская Федерация, Москва, ЮАО, район Орехово-Борисово Северное, ул. Маршала Захарова, вл.7, кв. 630
	Местоположение помещения, машино-места	—
	Дополнение местоположения помещения, машино-места	—
5	Назначение помещения	Жилое помещение - квартира
6	Вид (виды) разрешенного использования	—
7	Площадь помещения (Р), м ²	57,3
8	Наименование помещения	—
1	2	3
1	Кадастровый номер либо ранее присвоенный государственный учетный номер помещения, машино-места (кадастровый, инвентарный или условный номер)	—
	Кадастровый номер исходного объекта недвижимости (объектов недвижимости)	—
2	Номер, тип этажа (этажей), на котором (которых) расположено помещение, машино-место	11 Этаж
3	Обозначение (номер) помещения, машино-места на поэтажном плане	631
4	Адрес помещения, машино-места	Российская Федерация, Москва, ЮАО, район Орехово-Борисово Северное, ул. Маршала Захарова, вл.7, кв. 631
	Местоположение помещения, машино-места	—
	Дополнение местоположения помещения, машино-места	—
5	Назначение помещения	Жилое помещение - квартира
6	Вид (виды) разрешенного использования	—
7	Площадь помещения (Р), м ²	39,8
8	Наименование помещения	—
1	2	3
1	Кадастровый номер либо ранее присвоенный государственный учетный номер помещения, машино-места (кадастровый, инвентарный или условный номер)	—
	Кадастровый номер исходного объекта недвижимости (объектов недвижимости)	—
2	Номер, тип этажа (этажей), на котором (которых) расположено помещение, машино-место	11 Этаж
3	Обозначение (номер) помещения, машино-места на поэтажном плане	632
4	Адрес помещения, машино-места	Российская Федерация, Москва, ЮАО, район Орехово-Борисово Северное, ул. Маршала Захарова, вл.7, кв. 632
	Местоположение помещения, машино-места	—
	Дополнение местоположения помещения, машино-места	—
5	Назначение помещения	Жилое помещение - квартира
6	Вид (виды) разрешенного использования	—
7	Площадь помещения (Р), м ²	41,2
8	Наименование помещения	—
1	2	3

1	2	3
1	Кадастровый номер либо ранее присвоенный государственный учетный номер помещения, машино-места (кадастровый, инвентарный или условный номер)	—
	Кадастровый номер исходного объекта недвижимости (объектов недвижимости)	—
2	Номер, тип этажа (этажей), на котором (которых) расположено помещение, машино-место	11 Этаж
3	Обозначение (номер) помещения, машино-места на поэтажном плане	633
4	Адрес помещения, машино-места	Российская Федерация, Москва, ЮАО, район Орехово-Борисово Северное, ул. Маршала Захарова, вл.7, кв. 633
	Местоположение помещения, машино-места	—
	Дополнение местоположения помещения, машино-места	—
5	Назначение помещения	Жилое помещение - квартира
6	Вид (виды) разрешенного использования	—
7	Площадь помещения (P), м ²	42,3
8	Наименование помещения	—
1	2	3
1	Кадастровый номер либо ранее присвоенный государственный учетный номер помещения, машино-места (кадастровый, инвентарный или условный номер)	—
	Кадастровый номер исходного объекта недвижимости (объектов недвижимости)	—
2	Номер, тип этажа (этажей), на котором (которых) расположено помещение, машино-место	11 Этаж
3	Обозначение (номер) помещения, машино-места на поэтажном плане	634
4	Адрес помещения, машино-места	Российская Федерация, Москва, ЮАО, район Орехово-Борисово Северное, ул. Маршала Захарова, вл.7, кв. 634
	Местоположение помещения, машино-места	—
	Дополнение местоположения помещения, машино-места	—
5	Назначение помещения	Жилое помещение - квартира
6	Вид (виды) разрешенного использования	—
7	Площадь помещения (P), м ²	44,2
8	Наименование помещения	—
1	2	3
1	Кадастровый номер либо ранее присвоенный государственный учетный номер помещения, машино-места (кадастровый, инвентарный или условный номер)	—
	Кадастровый номер исходного объекта недвижимости (объектов недвижимости)	—
2	Номер, тип этажа (этажей), на котором (которых) расположено помещение, машино-место	11 Этаж
3	Обозначение (номер) помещения, машино-места на поэтажном плане	635

1	2	3
4	Адрес помещения, машино-места	Российская Федерация, Москва, ЮАО, район Орехово-Борисово Северное, ул. Маршала Захарова, вл.7, кв. 635
	Местоположение помещения, машино-места	—
	Дополнение местоположения помещения, машино-места	—
5	Назначение помещения	Жилое помещение - квартира
6	Вид (виды) разрешенного использования	—
7	Площадь помещения (Р), м ²	73,9
8	Наименование помещения	—
1	2	3
1	Кадастровый номер либо ранее присвоенный государственный учетный номер помещения, машино-места (кадастровый, инвентарный или условный номер)	—
	Кадастровый номер исходного объекта недвижимости (объектов недвижимости)	—
2	Номер, тип этажа (этажей), на котором (которых) расположено помещение, машино-место	11 Этаж
3	Обозначение (номер) помещения, машино-места на поэтажном плане	636
4	Адрес помещения, машино-места	Российская Федерация, Москва, ЮАО, район Орехово-Борисово Северное, ул. Маршала Захарова, вл.7, кв. 636
	Местоположение помещения, машино-места	—
	Дополнение местоположения помещения, машино-места	—
5	Назначение помещения	Жилое помещение - квартира
6	Вид (виды) разрешенного использования	—
7	Площадь помещения (Р), м ²	55,8
8	Наименование помещения	—
1	2	3
1	Кадастровый номер либо ранее присвоенный государственный учетный номер помещения, машино-места (кадастровый, инвентарный или условный номер)	—
	Кадастровый номер исходного объекта недвижимости (объектов недвижимости)	—
2	Номер, тип этажа (этажей), на котором (которых) расположено помещение, машино-место	12 Этаж
3	Обозначение (номер) помещения, машино-места на поэтажном плане	637
4	Адрес помещения, машино-места	Российская Федерация, Москва, ЮАО, район Орехово-Борисово Северное, ул. Маршала Захарова, вл.7, кв. 637
	Местоположение помещения, машино-места	—
	Дополнение местоположения помещения, машино-места	—
5	Назначение помещения	Жилое помещение - квартира
6	Вид (виды) разрешенного использования	—
7	Площадь помещения (Р), м ²	55,8
8	Наименование помещения	—
1	2	3

1	2	3
1	Кадастровый номер либо ранее присвоенный государственный учетный номер помещения, машино-места (кадастровый, инвентарный или условный номер)	—
	Кадастровый номер исходного объекта недвижимости (объектов недвижимости)	—
2	Номер, тип этажа (этажей), на котором (которых) расположено помещение, машино-место	12 Этаж
3	Обозначение (номер) помещения, машино-места на поэтажном плане	638
4	Адрес помещения, машино-места	Российская Федерация, Москва, ЮАО, район Орехово-Борисово Северное, ул. Маршала Захарова, вл.7, кв. 638
	Местоположение помещения, машино-места	—
	Дополнение местоположения помещения, машино-места	—
5	Назначение помещения	Жилое помещение - квартира
6	Вид (виды) разрешенного использования	—
7	Площадь помещения (P), м ²	92,7
8	Наименование помещения	—
1	2	3
1	Кадастровый номер либо ранее присвоенный государственный учетный номер помещения, машино-места (кадастровый, инвентарный или условный номер)	—
	Кадастровый номер исходного объекта недвижимости (объектов недвижимости)	—
2	Номер, тип этажа (этажей), на котором (которых) расположено помещение, машино-место	12 Этаж
3	Обозначение (номер) помещения, машино-места на поэтажном плане	639
4	Адрес помещения, машино-места	Российская Федерация, Москва, ЮАО, район Орехово-Борисово Северное, ул. Маршала Захарова, вл.7, кв. 639
	Местоположение помещения, машино-места	—
	Дополнение местоположения помещения, машино-места	—
5	Назначение помещения	Жилое помещение - квартира
6	Вид (виды) разрешенного использования	—
7	Площадь помещения (P), м ²	57,4
8	Наименование помещения	—
1	2	3
1	Кадастровый номер либо ранее присвоенный государственный учетный номер помещения, машино-места (кадастровый, инвентарный или условный номер)	—
	Кадастровый номер исходного объекта недвижимости (объектов недвижимости)	—
2	Номер, тип этажа (этажей), на котором (которых) расположено помещение, машино-место	12 Этаж
3	Обозначение (номер) помещения, машино-места на поэтажном плане	640

1	2	3
4	Адрес помещения, машино-места	Российская Федерация, Москва, ЮАО, район Орехово-Борисово Северное, ул. Маршала Захарова, вл.7, кв. 640
	Местоположение помещения, машино-места	—
	Дополнение местоположения помещения, машино-места	—
5	Назначение помещения	Жилое помещение - квартира
6	Вид (виды) разрешенного использования	—
7	Площадь помещения (Р), м ²	39,8
8	Наименование помещения	—
1	2	3
1	Кадастровый номер либо ранее присвоенный государственный учетный номер помещения, машино-места (кадастровый, инвентарный или условный номер)	—
	Кадастровый номер исходного объекта недвижимости (объектов недвижимости)	—
2	Номер, тип этажа (этажей), на котором (которых) расположено помещение, машино-место	12 Этаж
3	Обозначение (номер) помещения, машино-места на поэтажном плане	641
4	Адрес помещения, машино-места	Российская Федерация, Москва, ЮАО, район Орехово-Борисово Северное, ул. Маршала Захарова, вл.7, кв. 641
	Местоположение помещения, машино-места	—
	Дополнение местоположения помещения, машино-места	—
5	Назначение помещения	Жилое помещение - квартира
6	Вид (виды) разрешенного использования	—
7	Площадь помещения (Р), м ²	41,0
8	Наименование помещения	—
1	2	3
1	Кадастровый номер либо ранее присвоенный государственный учетный номер помещения, машино-места (кадастровый, инвентарный или условный номер)	—
	Кадастровый номер исходного объекта недвижимости (объектов недвижимости)	—
2	Номер, тип этажа (этажей), на котором (которых) расположено помещение, машино-место	12 Этаж
3	Обозначение (номер) помещения, машино-места на поэтажном плане	642
4	Адрес помещения, машино-места	Российская Федерация, Москва, ЮАО, район Орехово-Борисово Северное, ул. Маршала Захарова, вл.7, кв. 642
	Местоположение помещения, машино-места	—
	Дополнение местоположения помещения, машино-места	—
5	Назначение помещения	Жилое помещение - квартира
6	Вид (виды) разрешенного использования	—
7	Площадь помещения (Р), м ²	42,2
8	Наименование помещения	—
1	2	3

1	2	3
1	Кадастровый номер либо ранее присвоенный государственный учетный номер помещения, машино-места (кадастровый, инвентарный или условный номер)	—
	Кадастровый номер исходного объекта недвижимости (объектов недвижимости)	—
2	Номер, тип этажа (этажей), на котором (которых) расположено помещение, машино-место	12 Этаж
3	Обозначение (номер) помещения, машино-места на поэтажном плане	643
4	Адрес помещения, машино-места	Российская Федерация, Москва, ЮАО, район Орехово-Борисово Северное, ул. Маршала Захарова, вл.7, кв. 643
	Местоположение помещения, машино-места	—
	Дополнение местоположения помещения, машино-места	—
5	Назначение помещения	Жилое помещение - квартира
6	Вид (виды) разрешенного использования	—
7	Площадь помещения (P), м ²	44,1
8	Наименование помещения	—
1	2	3
1	Кадастровый номер либо ранее присвоенный государственный учетный номер помещения, машино-места (кадастровый, инвентарный или условный номер)	—
	Кадастровый номер исходного объекта недвижимости (объектов недвижимости)	—
2	Номер, тип этажа (этажей), на котором (которых) расположено помещение, машино-место	12 Этаж
3	Обозначение (номер) помещения, машино-места на поэтажном плане	644
4	Адрес помещения, машино-места	Российская Федерация, Москва, ЮАО, район Орехово-Борисово Северное, ул. Маршала Захарова, вл.7, кв. 644
	Местоположение помещения, машино-места	—
	Дополнение местоположения помещения, машино-места	—
5	Назначение помещения	Жилое помещение - квартира
6	Вид (виды) разрешенного использования	—
7	Площадь помещения (P), м ²	73,7
8	Наименование помещения	—
1	2	3
1	Кадастровый номер либо ранее присвоенный государственный учетный номер помещения, машино-места (кадастровый, инвентарный или условный номер)	—
	Кадастровый номер исходного объекта недвижимости (объектов недвижимости)	—
2	Номер, тип этажа (этажей), на котором (которых) расположено помещение, машино-место	12 Этаж
3	Обозначение (номер) помещения, машино-места на поэтажном плане	645

1	2	3
4	Адрес помещения, машино-места	Российская Федерация, Москва, ЮАО, район Орехово-Борисово Северное, ул. Маршала Захарова, вл.7, кв. 645
	Местоположение помещения, машино-места	—
	Дополнение местоположения помещения, машино-места	—
5	Назначение помещения	Жилое помещение - квартира
6	Вид (виды) разрешенного использования	—
7	Площадь помещения (Р), м ²	56,0
8	Наименование помещения	—
1	2	3
1	Кадастровый номер либо ранее присвоенный государственный учетный номер помещения, машино-места (кадастровый, инвентарный или условный номер)	—
	Кадастровый номер исходного объекта недвижимости (объектов недвижимости)	—
2	Номер, тип этажа (этажей), на котором (которых) расположено помещение, машино-место	13 Этаж
3	Обозначение (номер) помещения, машино-места на поэтажном плане	646
4	Адрес помещения, машино-места	Российская Федерация, Москва, ЮАО, район Орехово-Борисово Северное, ул. Маршала Захарова, вл.7, кв. 646
	Местоположение помещения, машино-места	—
	Дополнение местоположения помещения, машино-места	—
5	Назначение помещения	Жилое помещение - квартира
6	Вид (виды) разрешенного использования	—
7	Площадь помещения (Р), м ²	55,7
8	Наименование помещения	—
1	2	3
1	Кадастровый номер либо ранее присвоенный государственный учетный номер помещения, машино-места (кадастровый, инвентарный или условный номер)	—
	Кадастровый номер исходного объекта недвижимости (объектов недвижимости)	—
2	Номер, тип этажа (этажей), на котором (которых) расположено помещение, машино-место	13 Этаж
3	Обозначение (номер) помещения, машино-места на поэтажном плане	647
4	Адрес помещения, машино-места	Российская Федерация, Москва, ЮАО, район Орехово-Борисово Северное, ул. Маршала Захарова, вл.7, кв. 647
	Местоположение помещения, машино-места	—
	Дополнение местоположения помещения, машино-места	—
5	Назначение помещения	Жилое помещение - квартира
6	Вид (виды) разрешенного использования	—
7	Площадь помещения (Р), м ²	92,9
8	Наименование помещения	—
1	2	3

1	2	3
1	Кадастровый номер либо ранее присвоенный государственный учетный номер помещения, машино-места (кадастровый, инвентарный или условный номер)	—
	Кадастровый номер исходного объекта недвижимости (объектов недвижимости)	—
2	Номер, тип этажа (этажей), на котором (которых) расположено помещение, машино-место	13 Этаж
3	Обозначение (номер) помещения, машино-места на поэтажном плане	648
4	Адрес помещения, машино-места	Российская Федерация, Москва, ЮАО, район Орехово-Борисово Северное, ул. Маршала Захарова, вл.7, кв. 648
	Местоположение помещения, машино-места	—
	Дополнение местоположения помещения, машино-места	—
5	Назначение помещения	Жилое помещение - квартира
6	Вид (виды) разрешенного использования	—
7	Площадь помещения (Р), м ²	57,3
8	Наименование помещения	—
1	2	3
1	Кадастровый номер либо ранее присвоенный государственный учетный номер помещения, машино-места (кадастровый, инвентарный или условный номер)	—
	Кадастровый номер исходного объекта недвижимости (объектов недвижимости)	—
2	Номер, тип этажа (этажей), на котором (которых) расположено помещение, машино-место	13 Этаж
3	Обозначение (номер) помещения, машино-места на поэтажном плане	649
4	Адрес помещения, машино-места	Российская Федерация, Москва, ЮАО, район Орехово-Борисово Северное, ул. Маршала Захарова, вл.7, кв. 649
	Местоположение помещения, машино-места	—
	Дополнение местоположения помещения, машино-места	—
5	Назначение помещения	Жилое помещение - квартира
6	Вид (виды) разрешенного использования	—
7	Площадь помещения (Р), м ²	39,9
8	Наименование помещения	—
1	2	3
1	Кадастровый номер либо ранее присвоенный государственный учетный номер помещения, машино-места (кадастровый, инвентарный или условный номер)	—
	Кадастровый номер исходного объекта недвижимости (объектов недвижимости)	—
2	Номер, тип этажа (этажей), на котором (которых) расположено помещение, машино-место	13 Этаж
3	Обозначение (номер) помещения, машино-места на поэтажном плане	650

1	2	3
4	Адрес помещения, машино-места	Российская Федерация, Москва, ЮАО, район Орехово-Борисово Северное, ул. Маршала Захарова, вл.7, кв. 650
	Местоположение помещения, машино-места	—
	Дополнение местоположения помещения, машино-места	—
5	Назначение помещения	Жилое помещение - квартира
6	Вид (виды) разрешенного использования	—
7	Площадь помещения (Р), м ²	41,1
8	Наименование помещения	—
1	2	3
1	Кадастровый номер либо ранее присвоенный государственный учетный номер помещения, машино-места (кадастровый, инвентарный или условный номер)	—
	Кадастровый номер исходного объекта недвижимости (объектов недвижимости)	—
2	Номер, тип этажа (этажей), на котором (которых) расположено помещение, машино-место	13 Этаж
3	Обозначение (номер) помещения, машино-места на поэтажном плане	651
4	Адрес помещения, машино-места	Российская Федерация, Москва, ЮАО, район Орехово-Борисово Северное, ул. Маршала Захарова, вл.7, кв. 651
	Местоположение помещения, машино-места	—
	Дополнение местоположения помещения, машино-места	—
5	Назначение помещения	Жилое помещение - квартира
6	Вид (виды) разрешенного использования	—
7	Площадь помещения (Р), м ²	42,4
8	Наименование помещения	—
1	2	3
1	Кадастровый номер либо ранее присвоенный государственный учетный номер помещения, машино-места (кадастровый, инвентарный или условный номер)	—
	Кадастровый номер исходного объекта недвижимости (объектов недвижимости)	—
2	Номер, тип этажа (этажей), на котором (которых) расположено помещение, машино-место	13 Этаж
3	Обозначение (номер) помещения, машино-места на поэтажном плане	652
4	Адрес помещения, машино-места	Российская Федерация, Москва, ЮАО, район Орехово-Борисово Северное, ул. Маршала Захарова, вл.7, кв. 652
	Местоположение помещения, машино-места	—
	Дополнение местоположения помещения, машино-места	—
5	Назначение помещения	Жилое помещение - квартира
6	Вид (виды) разрешенного использования	—
7	Площадь помещения (Р), м ²	44,3
8	Наименование помещения	—
1	2	3

1	2	3
1	Кадастровый номер либо ранее присвоенный государственный учетный номер помещения, машино-места (кадастровый, инвентарный или условный номер)	—
	Кадастровый номер исходного объекта недвижимости (объектов недвижимости)	—
2	Номер, тип этажа (этажей), на котором (которых) расположено помещение, машино-место	13 Этаж
3	Обозначение (номер) помещения, машино-места на поэтажном плане	653
4	Адрес помещения, машино-места	Российская Федерация, Москва, ЮАО, район Орехово-Борисово Северное, ул. Маршала Захарова, вл.7, кв. 653
	Местоположение помещения, машино-места	—
	Дополнение местоположения помещения, машино-места	—
5	Назначение помещения	Жилое помещение - квартира
6	Вид (виды) разрешенного использования	—
7	Площадь помещения (Р), м ²	73,8
8	Наименование помещения	—
1	2	3
1	Кадастровый номер либо ранее присвоенный государственный учетный номер помещения, машино-места (кадастровый, инвентарный или условный номер)	—
	Кадастровый номер исходного объекта недвижимости (объектов недвижимости)	—
2	Номер, тип этажа (этажей), на котором (которых) расположено помещение, машино-место	13 Этаж
3	Обозначение (номер) помещения, машино-места на поэтажном плане	654
4	Адрес помещения, машино-места	Российская Федерация, Москва, ЮАО, район Орехово-Борисово Северное, ул. Маршала Захарова, вл.7, кв. 654
	Местоположение помещения, машино-места	—
	Дополнение местоположения помещения, машино-места	—
5	Назначение помещения	Жилое помещение - квартира
6	Вид (виды) разрешенного использования	—
7	Площадь помещения (Р), м ²	56,0
8	Наименование помещения	—
1	2	3
1	Кадастровый номер либо ранее присвоенный государственный учетный номер помещения, машино-места (кадастровый, инвентарный или условный номер)	—
	Кадастровый номер исходного объекта недвижимости (объектов недвижимости)	—
2	Номер, тип этажа (этажей), на котором (которых) расположено помещение, машино-место	14 Этаж
3	Обозначение (номер) помещения, машино-места на поэтажном плане	655

1	2	3
4	Адрес помещения, машино-места	Российская Федерация, Москва, ЮАО, район Орехово-Борисово Северное, ул. Маршала Захарова, вл.7, кв. 655
	Местоположение помещения, машино-места	—
	Дополнение местоположения помещения, машино-места	—
5	Назначение помещения	Жилое помещение - квартира
6	Вид (виды) разрешенного использования	—
7	Площадь помещения (Р), м ²	55,7
8	Наименование помещения	—
1	2	3
1	Кадастровый номер либо ранее присвоенный государственный учетный номер помещения, машино-места (кадастровый, инвентарный или условный номер)	—
	Кадастровый номер исходного объекта недвижимости (объектов недвижимости)	—
2	Номер, тип этажа (этажей), на котором (которых) расположено помещение, машино-место	14 Этаж
3	Обозначение (номер) помещения, машино-места на поэтажном плане	656
4	Адрес помещения, машино-места	Российская Федерация, Москва, ЮАО, район Орехово-Борисово Северное, ул. Маршала Захарова, вл.7, кв. 656
	Местоположение помещения, машино-места	—
	Дополнение местоположения помещения, машино-места	—
5	Назначение помещения	Жилое помещение - квартира
6	Вид (виды) разрешенного использования	—
7	Площадь помещения (Р), м ²	92,7
8	Наименование помещения	—
1	2	3
1	Кадастровый номер либо ранее присвоенный государственный учетный номер помещения, машино-места (кадастровый, инвентарный или условный номер)	—
	Кадастровый номер исходного объекта недвижимости (объектов недвижимости)	—
2	Номер, тип этажа (этажей), на котором (которых) расположено помещение, машино-место	14 Этаж
3	Обозначение (номер) помещения, машино-места на поэтажном плане	657
4	Адрес помещения, машино-места	Российская Федерация, Москва, ЮАО, район Орехово-Борисово Северное, ул. Маршала Захарова, вл.7, кв. 657
	Местоположение помещения, машино-места	—
	Дополнение местоположения помещения, машино-места	—
5	Назначение помещения	Жилое помещение - квартира
6	Вид (виды) разрешенного использования	—
7	Площадь помещения (Р), м ²	57,2
8	Наименование помещения	—
1	2	3

1	2	3
1	Кадастровый номер либо ранее присвоенный государственный учетный номер помещения, машино-места (кадастровый, инвентарный или условный номер)	—
	Кадастровый номер исходного объекта недвижимости (объектов недвижимости)	—
2	Номер, тип этажа (этажей), на котором (которых) расположено помещение, машино-место	14 Этаж
3	Обозначение (номер) помещения, машино-места на поэтажном плане	658
4	Адрес помещения, машино-места	Российская Федерация, Москва, ЮАО, район Орехово-Борисово Северное, ул. Маршала Захарова, вл.7, кв. 658
	Местоположение помещения, машино-места	—
	Дополнение местоположения помещения, машино-места	—
5	Назначение помещения	Жилое помещение - квартира
6	Вид (виды) разрешенного использования	—
7	Площадь помещения (Р), м ²	39,7
8	Наименование помещения	—
1	2	3
1	Кадастровый номер либо ранее присвоенный государственный учетный номер помещения, машино-места (кадастровый, инвентарный или условный номер)	—
	Кадастровый номер исходного объекта недвижимости (объектов недвижимости)	—
2	Номер, тип этажа (этажей), на котором (которых) расположено помещение, машино-место	14 Этаж
3	Обозначение (номер) помещения, машино-места на поэтажном плане	659
4	Адрес помещения, машино-места	Российская Федерация, Москва, ЮАО, район Орехово-Борисово Северное, ул. Маршала Захарова, вл.7, кв. 659
	Местоположение помещения, машино-места	—
	Дополнение местоположения помещения, машино-места	—
5	Назначение помещения	Жилое помещение - квартира
6	Вид (виды) разрешенного использования	—
7	Площадь помещения (Р), м ²	41,1
8	Наименование помещения	—
1	2	3
1	Кадастровый номер либо ранее присвоенный государственный учетный номер помещения, машино-места (кадастровый, инвентарный или условный номер)	—
	Кадастровый номер исходного объекта недвижимости (объектов недвижимости)	—
2	Номер, тип этажа (этажей), на котором (которых) расположено помещение, машино-место	14 Этаж
3	Обозначение (номер) помещения, машино-места на поэтажном плане	660

1	2	3
4	Адрес помещения, машино-места	Российская Федерация, Москва, ЮАО, район Орехово-Борисово Северное, ул. Маршала Захарова, вл.7, кв. 660
	Местоположение помещения, машино-места	—
	Дополнение местоположения помещения, машино-места	—
5	Назначение помещения	Жилое помещение - квартира
6	Вид (виды) разрешенного использования	—
7	Площадь помещения (Р), м ²	42,2
8	Наименование помещения	—
1	2	3
1	Кадастровый номер либо ранее присвоенный государственный учетный номер помещения, машино-места (кадастровый, инвентарный или условный номер)	—
	Кадастровый номер исходного объекта недвижимости (объектов недвижимости)	—
2	Номер, тип этажа (этажей), на котором (которых) расположено помещение, машино-место	14 Этаж
3	Обозначение (номер) помещения, машино-места на поэтажном плане	661
4	Адрес помещения, машино-места	Российская Федерация, Москва, ЮАО, район Орехово-Борисово Северное, ул. Маршала Захарова, вл.7, кв. 661
	Местоположение помещения, машино-места	—
	Дополнение местоположения помещения, машино-места	—
5	Назначение помещения	Жилое помещение - квартира
6	Вид (виды) разрешенного использования	—
7	Площадь помещения (Р), м ²	44,4
8	Наименование помещения	—
1	2	3
1	Кадастровый номер либо ранее присвоенный государственный учетный номер помещения, машино-места (кадастровый, инвентарный или условный номер)	—
	Кадастровый номер исходного объекта недвижимости (объектов недвижимости)	—
2	Номер, тип этажа (этажей), на котором (которых) расположено помещение, машино-место	14 Этаж
3	Обозначение (номер) помещения, машино-места на поэтажном плане	662
4	Адрес помещения, машино-места	Российская Федерация, Москва, ЮАО, район Орехово-Борисово Северное, ул. Маршала Захарова, вл.7, кв. 662
	Местоположение помещения, машино-места	—
	Дополнение местоположения помещения, машино-места	—
5	Назначение помещения	Жилое помещение - квартира
6	Вид (виды) разрешенного использования	—
7	Площадь помещения (Р), м ²	73,8
8	Наименование помещения	—
1	2	3

1	2	3
1	Кадастровый номер либо ранее присвоенный государственный учетный номер помещения, машино-места (кадастровый, инвентарный или условный номер)	—
	Кадастровый номер исходного объекта недвижимости (объектов недвижимости)	—
2	Номер, тип этажа (этажей), на котором (которых) расположено помещение, машино-место	14 Этаж
3	Обозначение (номер) помещения, машино-места на поэтажном плане	663
4	Адрес помещения, машино-места	Российская Федерация, Москва, ЮАО, район Орехово-Борисово Северное, ул. Маршала Захарова, вл.7, кв. 663
	Местоположение помещения, машино-места	—
	Дополнение местоположения помещения, машино-места	—
5	Назначение помещения	Жилое помещение - квартира
6	Вид (виды) разрешенного использования	—
7	Площадь помещения (P), м ²	55,8
8	Наименование помещения	—
1	2	3
1	Кадастровый номер либо ранее присвоенный государственный учетный номер помещения, машино-места (кадастровый, инвентарный или условный номер)	—
	Кадастровый номер исходного объекта недвижимости (объектов недвижимости)	—
2	Номер, тип этажа (этажей), на котором (которых) расположено помещение, машино-место	15 Этаж
3	Обозначение (номер) помещения, машино-места на поэтажном плане	664
4	Адрес помещения, машино-места	Российская Федерация, Москва, ЮАО, район Орехово-Борисово Северное, ул. Маршала Захарова, вл.7, кв. 664
	Местоположение помещения, машино-места	—
	Дополнение местоположения помещения, машино-места	—
5	Назначение помещения	Жилое помещение - квартира
6	Вид (виды) разрешенного использования	—
7	Площадь помещения (P), м ²	53,2
8	Наименование помещения	—
1	2	3
1	Кадастровый номер либо ранее присвоенный государственный учетный номер помещения, машино-места (кадастровый, инвентарный или условный номер)	—
	Кадастровый номер исходного объекта недвижимости (объектов недвижимости)	—
2	Номер, тип этажа (этажей), на котором (которых) расположено помещение, машино-место	15 Этаж
3	Обозначение (номер) помещения, машино-места на поэтажном плане	665

1	2	3
4	Адрес помещения, машино-места	Российская Федерация, Москва, ЮАО, район Орехово-Борисово Северное, ул. Маршала Захарова, вл.7, кв. 665
	Местоположение помещения, машино-места	—
	Дополнение местоположения помещения, машино-места	—
5	Назначение помещения	Жилое помещение - квартира
6	Вид (виды) разрешенного использования	—
7	Площадь помещения (Р), м ²	89,2
8	Наименование помещения	—
1	2	3
1	Кадастровый номер либо ранее присвоенный государственный учетный номер помещения, машино-места (кадастровый, инвентарный или условный номер)	—
	Кадастровый номер исходного объекта недвижимости (объектов недвижимости)	—
2	Номер, тип этажа (этажей), на котором (которых) расположено помещение, машино-место	15 Этаж
3	Обозначение (номер) помещения, машино-места на поэтажном плане	666
4	Адрес помещения, машино-места	Российская Федерация, Москва, ЮАО, район Орехово-Борисово Северное, ул. Маршала Захарова, вл.7, кв. 666
	Местоположение помещения, машино-места	—
	Дополнение местоположения помещения, машино-места	—
5	Назначение помещения	Жилое помещение - квартира
6	Вид (виды) разрешенного использования	—
7	Площадь помещения (Р), м ²	54,8
8	Наименование помещения	—
1	2	3
1	Кадастровый номер либо ранее присвоенный государственный учетный номер помещения, машино-места (кадастровый, инвентарный или условный номер)	—
	Кадастровый номер исходного объекта недвижимости (объектов недвижимости)	—
2	Номер, тип этажа (этажей), на котором (которых) расположено помещение, машино-место	15 Этаж
3	Обозначение (номер) помещения, машино-места на поэтажном плане	667
4	Адрес помещения, машино-места	Российская Федерация, Москва, ЮАО, район Орехово-Борисово Северное, ул. Маршала Захарова, вл.7, кв. 667
	Местоположение помещения, машино-места	—
	Дополнение местоположения помещения, машино-места	—
5	Назначение помещения	Жилое помещение - квартира
6	Вид (виды) разрешенного использования	—
7	Площадь помещения (Р), м ²	38,1
8	Наименование помещения	—
1	2	3

1	2	3
1	Кадастровый номер либо ранее присвоенный государственный учетный номер помещения, машино-места (кадастровый, инвентарный или условный номер)	—
	Кадастровый номер исходного объекта недвижимости (объектов недвижимости)	—
2	Номер, тип этажа (этажей), на котором (которых) расположено помещение, машино-место	15 Этаж
3	Обозначение (номер) помещения, машино-места на поэтажном плане	668
4	Адрес помещения, машино-места	Российская Федерация, Москва, ЮАО, район Орехово-Борисово Северное, ул. Маршала Захарова, вл.7, кв. 668
	Местоположение помещения, машино-места	—
	Дополнение местоположения помещения, машино-места	—
5	Назначение помещения	Жилое помещение - квартира
6	Вид (виды) разрешенного использования	—
7	Площадь помещения (P), м ²	38,6
8	Наименование помещения	—
1	2	3
1	Кадастровый номер либо ранее присвоенный государственный учетный номер помещения, машино-места (кадастровый, инвентарный или условный номер)	—
	Кадастровый номер исходного объекта недвижимости (объектов недвижимости)	—
2	Номер, тип этажа (этажей), на котором (которых) расположено помещение, машино-место	15 Этаж
3	Обозначение (номер) помещения, машино-места на поэтажном плане	669
4	Адрес помещения, машино-места	Российская Федерация, Москва, ЮАО, район Орехово-Борисово Северное, ул. Маршала Захарова, вл.7, кв. 669
	Местоположение помещения, машино-места	—
	Дополнение местоположения помещения, машино-места	—
5	Назначение помещения	Жилое помещение - квартира
6	Вид (виды) разрешенного использования	—
7	Площадь помещения (P), м ²	40,7
8	Наименование помещения	—
1	2	3
1	Кадастровый номер либо ранее присвоенный государственный учетный номер помещения, машино-места (кадастровый, инвентарный или условный номер)	—
	Кадастровый номер исходного объекта недвижимости (объектов недвижимости)	—
2	Номер, тип этажа (этажей), на котором (которых) расположено помещение, машино-место	15 Этаж
3	Обозначение (номер) помещения, машино-места на поэтажном плане	670

1	2	3
4	Адрес помещения, машино-места	Российская Федерация, Москва, ЮАО, район Орехово-Борисово Северное, ул. Маршала Захарова, вл.7, кв. 670
	Местоположение помещения, машино-места	—
	Дополнение местоположения помещения, машино-места	—
5	Назначение помещения	Жилое помещение - квартира
6	Вид (виды) разрешенного использования	—
7	Площадь помещения (Р), м ²	46,7
8	Наименование помещения	—
1	2	3
1	Кадастровый номер либо ранее присвоенный государственный учетный номер помещения, машино-места (кадастровый, инвентарный или условный номер)	—
	Кадастровый номер исходного объекта недвижимости (объектов недвижимости)	—
2	Номер, тип этажа (этажей), на котором (которых) расположено помещение, машино-место	15 Этаж
3	Обозначение (номер) помещения, машино-места на поэтажном плане	671
4	Адрес помещения, машино-места	Российская Федерация, Москва, ЮАО, район Орехово-Борисово Северное, ул. Маршала Захарова, вл.7, кв. 671
	Местоположение помещения, машино-места	—
	Дополнение местоположения помещения, машино-места	—
5	Назначение помещения	Жилое помещение - квартира
6	Вид (виды) разрешенного использования	—
7	Площадь помещения (Р), м ²	76,9
8	Наименование помещения	—
1	2	3
1	Кадастровый номер либо ранее присвоенный государственный учетный номер помещения, машино-места (кадастровый, инвентарный или условный номер)	—
	Кадастровый номер исходного объекта недвижимости (объектов недвижимости)	—
2	Номер, тип этажа (этажей), на котором (которых) расположено помещение, машино-место	15 Этаж
3	Обозначение (номер) помещения, машино-места на поэтажном плане	672
4	Адрес помещения, машино-места	Российская Федерация, Москва, ЮАО, район Орехово-Борисово Северное, ул. Маршала Захарова, вл.7, кв. 672
	Местоположение помещения, машино-места	—
	Дополнение местоположения помещения, машино-места	—
5	Назначение помещения	Жилое помещение - квартира
6	Вид (виды) разрешенного использования	—
7	Площадь помещения (Р), м ²	53,4
8	Наименование помещения	—
1	2	3

1	2	3
1	Кадастровый номер либо ранее присвоенный государственный учетный номер помещения, машино-места (кадастровый, инвентарный или условный номер)	—
	Кадастровый номер исходного объекта недвижимости (объектов недвижимости)	—
2	Номер, тип этажа (этажей), на котором (которых) расположено помещение, машино-место	16 Этаж
3	Обозначение (номер) помещения, машино-места на поэтажном плане	673
4	Адрес помещения, машино-места	Российская Федерация, Москва, ЮАО, район Орехово-Борисово Северное, ул. Маршала Захарова, вл.7, кв. 673
	Местоположение помещения, машино-места	—
	Дополнение местоположения помещения, машино-места	—
5	Назначение помещения	Жилое помещение - квартира
6	Вид (виды) разрешенного использования	—
7	Площадь помещения (P), м ²	52,9
8	Наименование помещения	—
1	2	3
1	Кадастровый номер либо ранее присвоенный государственный учетный номер помещения, машино-места (кадастровый, инвентарный или условный номер)	—
	Кадастровый номер исходного объекта недвижимости (объектов недвижимости)	—
2	Номер, тип этажа (этажей), на котором (которых) расположено помещение, машино-место	16 Этаж
3	Обозначение (номер) помещения, машино-места на поэтажном плане	674
4	Адрес помещения, машино-места	Российская Федерация, Москва, ЮАО, район Орехово-Борисово Северное, ул. Маршала Захарова, вл.7, кв. 674
	Местоположение помещения, машино-места	—
	Дополнение местоположения помещения, машино-места	—
5	Назначение помещения	Жилое помещение - квартира
6	Вид (виды) разрешенного использования	—
7	Площадь помещения (P), м ²	89,4
8	Наименование помещения	—
1	2	3
1	Кадастровый номер либо ранее присвоенный государственный учетный номер помещения, машино-места (кадастровый, инвентарный или условный номер)	—
	Кадастровый номер исходного объекта недвижимости (объектов недвижимости)	—
2	Номер, тип этажа (этажей), на котором (которых) расположено помещение, машино-место	16 Этаж
3	Обозначение (номер) помещения, машино-места на поэтажном плане	675

1	2	3
4	Адрес помещения, машино-места	Российская Федерация, Москва, ЮАО, район Орехово-Борисово Северное, ул. Маршала Захарова, вл.7, кв. 675
	Местоположение помещения, машино-места	—
	Дополнение местоположения помещения, машино-места	—
5	Назначение помещения	Жилое помещение - квартира
6	Вид (виды) разрешенного использования	—
7	Площадь помещения (Р), м ²	55,0
8	Наименование помещения	—
1	2	3
1	Кадастровый номер либо ранее присвоенный государственный учетный номер помещения, машино-места (кадастровый, инвентарный или условный номер)	—
	Кадастровый номер исходного объекта недвижимости (объектов недвижимости)	—
2	Номер, тип этажа (этажей), на котором (которых) расположено помещение, машино-место	16 Этаж
3	Обозначение (номер) помещения, машино-места на поэтажном плане	676
4	Адрес помещения, машино-места	Российская Федерация, Москва, ЮАО, район Орехово-Борисово Северное, ул. Маршала Захарова, вл.7, кв. 676
	Местоположение помещения, машино-места	—
	Дополнение местоположения помещения, машино-места	—
5	Назначение помещения	Жилое помещение - квартира
6	Вид (виды) разрешенного использования	—
7	Площадь помещения (Р), м ²	38,0
8	Наименование помещения	—
1	2	3
1	Кадастровый номер либо ранее присвоенный государственный учетный номер помещения, машино-места (кадастровый, инвентарный или условный номер)	—
	Кадастровый номер исходного объекта недвижимости (объектов недвижимости)	—
2	Номер, тип этажа (этажей), на котором (которых) расположено помещение, машино-место	16 Этаж
3	Обозначение (номер) помещения, машино-места на поэтажном плане	677
4	Адрес помещения, машино-места	Российская Федерация, Москва, ЮАО, район Орехово-Борисово Северное, ул. Маршала Захарова, вл.7, кв. 677
	Местоположение помещения, машино-места	—
	Дополнение местоположения помещения, машино-места	—
5	Назначение помещения	Жилое помещение - квартира
6	Вид (виды) разрешенного использования	—
7	Площадь помещения (Р), м ²	38,6
8	Наименование помещения	—
1	2	3

1	2	3
1	Кадастровый номер либо ранее присвоенный государственный учетный номер помещения, машино-места (кадастровый, инвентарный или условный номер)	—
	Кадастровый номер исходного объекта недвижимости (объектов недвижимости)	—
2	Номер, тип этажа (этажей), на котором (которых) расположено помещение, машино-место	16 Этаж
3	Обозначение (номер) помещения, машино-места на поэтажном плане	678
4	Адрес помещения, машино-места	Российская Федерация, Москва, ЮАО, район Орехово-Борисово Северное, ул. Маршала Захарова, вл.7, кв. 678
	Местоположение помещения, машино-места	—
	Дополнение местоположения помещения, машино-места	—
5	Назначение помещения	Жилое помещение - квартира
6	Вид (виды) разрешенного использования	—
7	Площадь помещения (Р), м ²	40,7
8	Наименование помещения	—
1	2	3
1	Кадастровый номер либо ранее присвоенный государственный учетный номер помещения, машино-места (кадастровый, инвентарный или условный номер)	—
	Кадастровый номер исходного объекта недвижимости (объектов недвижимости)	—
2	Номер, тип этажа (этажей), на котором (которых) расположено помещение, машино-место	16 Этаж
3	Обозначение (номер) помещения, машино-места на поэтажном плане	679
4	Адрес помещения, машино-места	Российская Федерация, Москва, ЮАО, район Орехово-Борисово Северное, ул. Маршала Захарова, вл.7, кв. 679
	Местоположение помещения, машино-места	—
	Дополнение местоположения помещения, машино-места	—
5	Назначение помещения	Жилое помещение - квартира
6	Вид (виды) разрешенного использования	—
7	Площадь помещения (Р), м ²	46,6
8	Наименование помещения	—
1	2	3
1	Кадастровый номер либо ранее присвоенный государственный учетный номер помещения, машино-места (кадастровый, инвентарный или условный номер)	—
	Кадастровый номер исходного объекта недвижимости (объектов недвижимости)	—
2	Номер, тип этажа (этажей), на котором (которых) расположено помещение, машино-место	16 Этаж
3	Обозначение (номер) помещения, машино-места на поэтажном плане	680

1	2	3
4	Адрес помещения, машино-места	Российская Федерация, Москва, ЮАО, район Орехово-Борисово Северное, ул. Маршала Захарова, вл.7, кв. 680
	Местоположение помещения, машино-места	—
	Дополнение местоположения помещения, машино-места	—
5	Назначение помещения	Жилое помещение - квартира
6	Вид (виды) разрешенного использования	—
7	Площадь помещения (Р), м ²	77,0
8	Наименование помещения	—
1	2	3
1	Кадастровый номер либо ранее присвоенный государственный учетный номер помещения, машино-места (кадастровый, инвентарный или условный номер)	—
	Кадастровый номер исходного объекта недвижимости (объектов недвижимости)	—
2	Номер, тип этажа (этажей), на котором (которых) расположено помещение, машино-место	16 Этаж
3	Обозначение (номер) помещения, машино-места на поэтажном плане	681
4	Адрес помещения, машино-места	Российская Федерация, Москва, ЮАО, район Орехово-Борисово Северное, ул. Маршала Захарова, вл.7, кв. 681
	Местоположение помещения, машино-места	—
	Дополнение местоположения помещения, машино-места	—
5	Назначение помещения	Жилое помещение - квартира
6	Вид (виды) разрешенного использования	—
7	Площадь помещения (Р), м ²	53,4
8	Наименование помещения	—
1	2	3
1	Кадастровый номер либо ранее присвоенный государственный учетный номер помещения, машино-места (кадастровый, инвентарный или условный номер)	—
	Кадастровый номер исходного объекта недвижимости (объектов недвижимости)	—
2	Номер, тип этажа (этажей), на котором (которых) расположено помещение, машино-место	17 Этаж
3	Обозначение (номер) помещения, машино-места на поэтажном плане	682
4	Адрес помещения, машино-места	Российская Федерация, Москва, ЮАО, район Орехово-Борисово Северное, ул. Маршала Захарова, вл.7, кв. 682
	Местоположение помещения, машино-места	—
	Дополнение местоположения помещения, машино-места	—
5	Назначение помещения	Жилое помещение - квартира
6	Вид (виды) разрешенного использования	—
7	Площадь помещения (Р), м ²	53,3
8	Наименование помещения	—
1	2	3

1	2	3
1	Кадастровый номер либо ранее присвоенный государственный учетный номер помещения, машино-места (кадастровый, инвентарный или условный номер)	—
	Кадастровый номер исходного объекта недвижимости (объектов недвижимости)	—
2	Номер, тип этажа (этажей), на котором (которых) расположено помещение, машино-место	17 Этаж
3	Обозначение (номер) помещения, машино-места на поэтажном плане	683
4	Адрес помещения, машино-места	Российская Федерация, Москва, ЮАО, район Орехово-Борисово Северное, ул. Маршала Захарова, вл.7, кв. 683
	Местоположение помещения, машино-места	—
	Дополнение местоположения помещения, машино-места	—
5	Назначение помещения	Жилое помещение - квартира
6	Вид (виды) разрешенного использования	—
7	Площадь помещения (P), м ²	89,1
8	Наименование помещения	—
1	2	3
1	Кадастровый номер либо ранее присвоенный государственный учетный номер помещения, машино-места (кадастровый, инвентарный или условный номер)	—
	Кадастровый номер исходного объекта недвижимости (объектов недвижимости)	—
2	Номер, тип этажа (этажей), на котором (которых) расположено помещение, машино-место	17 Этаж
3	Обозначение (номер) помещения, машино-места на поэтажном плане	684
4	Адрес помещения, машино-места	Российская Федерация, Москва, ЮАО, район Орехово-Борисово Северное, ул. Маршала Захарова, вл.7, кв. 684
	Местоположение помещения, машино-места	—
	Дополнение местоположения помещения, машино-места	—
5	Назначение помещения	Жилое помещение - квартира
6	Вид (виды) разрешенного использования	—
7	Площадь помещения (P), м ²	54,8
8	Наименование помещения	—
1	2	3
1	Кадастровый номер либо ранее присвоенный государственный учетный номер помещения, машино-места (кадастровый, инвентарный или условный номер)	—
	Кадастровый номер исходного объекта недвижимости (объектов недвижимости)	—
2	Номер, тип этажа (этажей), на котором (которых) расположено помещение, машино-место	17 Этаж
3	Обозначение (номер) помещения, машино-места на поэтажном плане	685

1	2	3
4	Адрес помещения, машино-места	Российская Федерация, Москва, ЮАО, район Орехово-Борисово Северное, ул. Маршала Захарова, вл.7, кв. 685
	Местоположение помещения, машино-места	—
	Дополнение местоположения помещения, машино-места	—
5	Назначение помещения	Жилое помещение - квартира
6	Вид (виды) разрешенного использования	—
7	Площадь помещения (Р), м ²	38,1
8	Наименование помещения	—
1	2	3
1	Кадастровый номер либо ранее присвоенный государственный учетный номер помещения, машино-места (кадастровый, инвентарный или условный номер)	—
	Кадастровый номер исходного объекта недвижимости (объектов недвижимости)	—
2	Номер, тип этажа (этажей), на котором (которых) расположено помещение, машино-место	17 Этаж
3	Обозначение (номер) помещения, машино-места на поэтажном плане	686
4	Адрес помещения, машино-места	Российская Федерация, Москва, ЮАО, район Орехово-Борисово Северное, ул. Маршала Захарова, вл.7, кв. 686
	Местоположение помещения, машино-места	—
	Дополнение местоположения помещения, машино-места	—
5	Назначение помещения	Жилое помещение - квартира
6	Вид (виды) разрешенного использования	—
7	Площадь помещения (Р), м ²	38,7
8	Наименование помещения	—
1	2	3
1	Кадастровый номер либо ранее присвоенный государственный учетный номер помещения, машино-места (кадастровый, инвентарный или условный номер)	—
	Кадастровый номер исходного объекта недвижимости (объектов недвижимости)	—
2	Номер, тип этажа (этажей), на котором (которых) расположено помещение, машино-место	17 Этаж
3	Обозначение (номер) помещения, машино-места на поэтажном плане	687
4	Адрес помещения, машино-места	Российская Федерация, Москва, ЮАО, район Орехово-Борисово Северное, ул. Маршала Захарова, вл.7, кв. 687
	Местоположение помещения, машино-места	—
	Дополнение местоположения помещения, машино-места	—
5	Назначение помещения	Жилое помещение - квартира
6	Вид (виды) разрешенного использования	—
7	Площадь помещения (Р), м ²	40,6
8	Наименование помещения	—
1	2	3

1	2	3
1	Кадастровый номер либо ранее присвоенный государственный учетный номер помещения, машино-места (кадастровый, инвентарный или условный номер)	—
	Кадастровый номер исходного объекта недвижимости (объектов недвижимости)	—
2	Номер, тип этажа (этажей), на котором (которых) расположено помещение, машино-место	17 Этаж
3	Обозначение (номер) помещения, машино-места на поэтажном плане	688
4	Адрес помещения, машино-места	Российская Федерация, Москва, ЮАО, район Орехово-Борисово Северное, ул. Маршала Захарова, вл.7, кв. 688
	Местоположение помещения, машино-места	—
	Дополнение местоположения помещения, машино-места	—
5	Назначение помещения	Жилое помещение - квартира
6	Вид (виды) разрешенного использования	—
7	Площадь помещения (Р), м ²	46,9
8	Наименование помещения	—
1	2	3
1	Кадастровый номер либо ранее присвоенный государственный учетный номер помещения, машино-места (кадастровый, инвентарный или условный номер)	—
	Кадастровый номер исходного объекта недвижимости (объектов недвижимости)	—
2	Номер, тип этажа (этажей), на котором (которых) расположено помещение, машино-место	17 Этаж
3	Обозначение (номер) помещения, машино-места на поэтажном плане	689
4	Адрес помещения, машино-места	Российская Федерация, Москва, ЮАО, район Орехово-Борисово Северное, ул. Маршала Захарова, вл.7, кв. 689
	Местоположение помещения, машино-места	—
	Дополнение местоположения помещения, машино-места	—
5	Назначение помещения	Жилое помещение - квартира
6	Вид (виды) разрешенного использования	—
7	Площадь помещения (Р), м ²	76,8
8	Наименование помещения	—
1	2	3
1	Кадастровый номер либо ранее присвоенный государственный учетный номер помещения, машино-места (кадастровый, инвентарный или условный номер)	—
	Кадастровый номер исходного объекта недвижимости (объектов недвижимости)	—
2	Номер, тип этажа (этажей), на котором (которых) расположено помещение, машино-место	17 Этаж
3	Обозначение (номер) помещения, машино-места на поэтажном плане	690

1	2	3
4	Адрес помещения, машино-места	Российская Федерация, Москва, ЮАО, район Орехово-Борисово Северное, ул. Маршала Захарова, вл.7, кв. 690
	Местоположение помещения, машино-места	—
	Дополнение местоположения помещения, машино-места	—
5	Назначение помещения	Жилое помещение - квартира
6	Вид (виды) разрешенного использования	—
7	Площадь помещения (Р), м ²	53,4
8	Наименование помещения	—
1	2	3
1	Кадастровый номер либо ранее присвоенный государственный учетный номер помещения, машино-места (кадастровый, инвентарный или условный номер)	—
	Кадастровый номер исходного объекта недвижимости (объектов недвижимости)	—
2	Номер, тип этажа (этажей), на котором (которых) расположено помещение, машино-место	18 Этаж
3	Обозначение (номер) помещения, машино-места на поэтажном плане	691
4	Адрес помещения, машино-места	Российская Федерация, Москва, ЮАО, район Орехово-Борисово Северное, ул. Маршала Захарова, вл.7, кв. 691
	Местоположение помещения, машино-места	—
	Дополнение местоположения помещения, машино-места	—
5	Назначение помещения	Жилое помещение - квартира
6	Вид (виды) разрешенного использования	—
7	Площадь помещения (Р), м ²	53,3
8	Наименование помещения	—
1	2	3
1	Кадастровый номер либо ранее присвоенный государственный учетный номер помещения, машино-места (кадастровый, инвентарный или условный номер)	—
	Кадастровый номер исходного объекта недвижимости (объектов недвижимости)	—
2	Номер, тип этажа (этажей), на котором (которых) расположено помещение, машино-место	18 Этаж
3	Обозначение (номер) помещения, машино-места на поэтажном плане	692
4	Адрес помещения, машино-места	Российская Федерация, Москва, ЮАО, район Орехово-Борисово Северное, ул. Маршала Захарова, вл.7, кв. 692
	Местоположение помещения, машино-места	—
	Дополнение местоположения помещения, машино-места	—
5	Назначение помещения	Жилое помещение - квартира
6	Вид (виды) разрешенного использования	—
7	Площадь помещения (Р), м ²	89,2
8	Наименование помещения	—
1	2	3

1	2	3
1	Кадастровый номер либо ранее присвоенный государственный учетный номер помещения, машино-места (кадастровый, инвентарный или условный номер)	—
	Кадастровый номер исходного объекта недвижимости (объектов недвижимости)	—
2	Номер, тип этажа (этажей), на котором (которых) расположено помещение, машино-место	18 Этаж
3	Обозначение (номер) помещения, машино-места на поэтажном плане	693
4	Адрес помещения, машино-места	Российская Федерация, Москва, ЮАО, район Орехово-Борисово Северное, ул. Маршала Захарова, вл.7, кв. 693
	Местоположение помещения, машино-места	—
	Дополнение местоположения помещения, машино-места	—
5	Назначение помещения	Жилое помещение - квартира
6	Вид (виды) разрешенного использования	—
7	Площадь помещения (Р), м ²	54,9
8	Наименование помещения	—
1	2	3
1	Кадастровый номер либо ранее присвоенный государственный учетный номер помещения, машино-места (кадастровый, инвентарный или условный номер)	—
	Кадастровый номер исходного объекта недвижимости (объектов недвижимости)	—
2	Номер, тип этажа (этажей), на котором (которых) расположено помещение, машино-место	18 Этаж
3	Обозначение (номер) помещения, машино-места на поэтажном плане	694
4	Адрес помещения, машино-места	Российская Федерация, Москва, ЮАО, район Орехово-Борисово Северное, ул. Маршала Захарова, вл.7, кв. 694
	Местоположение помещения, машино-места	—
	Дополнение местоположения помещения, машино-места	—
5	Назначение помещения	Жилое помещение - квартира
6	Вид (виды) разрешенного использования	—
7	Площадь помещения (Р), м ²	38,2
8	Наименование помещения	—
1	2	3
1	Кадастровый номер либо ранее присвоенный государственный учетный номер помещения, машино-места (кадастровый, инвентарный или условный номер)	—
	Кадастровый номер исходного объекта недвижимости (объектов недвижимости)	—
2	Номер, тип этажа (этажей), на котором (которых) расположено помещение, машино-место	18 Этаж
3	Обозначение (номер) помещения, машино-места на поэтажном плане	695

1	2	3
4	Адрес помещения, машино-места	Российская Федерация, Москва, ЮАО, район Орехово-Борисово Северное, ул. Маршала Захарова, вл.7, кв. 695
	Местоположение помещения, машино-места	—
	Дополнение местоположения помещения, машино-места	—
5	Назначение помещения	Жилое помещение - квартира
6	Вид (виды) разрешенного использования	—
7	Площадь помещения (Р), м ²	38,6
8	Наименование помещения	—
1	2	3
1	Кадастровый номер либо ранее присвоенный государственный учетный номер помещения, машино-места (кадастровый, инвентарный или условный номер)	—
	Кадастровый номер исходного объекта недвижимости (объектов недвижимости)	—
2	Номер, тип этажа (этажей), на котором (которых) расположено помещение, машино-место	18 Этаж
3	Обозначение (номер) помещения, машино-места на поэтажном плане	696
4	Адрес помещения, машино-места	Российская Федерация, Москва, ЮАО, район Орехово-Борисово Северное, ул. Маршала Захарова, вл.7, кв. 696
	Местоположение помещения, машино-места	—
	Дополнение местоположения помещения, машино-места	—
5	Назначение помещения	Жилое помещение - квартира
6	Вид (виды) разрешенного использования	—
7	Площадь помещения (Р), м ²	40,7
8	Наименование помещения	—
1	2	3
1	Кадастровый номер либо ранее присвоенный государственный учетный номер помещения, машино-места (кадастровый, инвентарный или условный номер)	—
	Кадастровый номер исходного объекта недвижимости (объектов недвижимости)	—
2	Номер, тип этажа (этажей), на котором (которых) расположено помещение, машино-место	18 Этаж
3	Обозначение (номер) помещения, машино-места на поэтажном плане	697
4	Адрес помещения, машино-места	Российская Федерация, Москва, ЮАО, район Орехово-Борисово Северное, ул. Маршала Захарова, вл.7, кв. 697
	Местоположение помещения, машино-места	—
	Дополнение местоположения помещения, машино-места	—
5	Назначение помещения	Жилое помещение - квартира
6	Вид (виды) разрешенного использования	—
7	Площадь помещения (Р), м ²	44,1
8	Наименование помещения	—
1	2	3

1	2	3
1	Кадастровый номер либо ранее присвоенный государственный учетный номер помещения, машино-места (кадастровый, инвентарный или условный номер)	—
	Кадастровый номер исходного объекта недвижимости (объектов недвижимости)	—
2	Номер, тип этажа (этажей), на котором (которых) расположено помещение, машино-место	18 Этаж
3	Обозначение (номер) помещения, машино-места на поэтажном плане	698
4	Адрес помещения, машино-места	Российская Федерация, Москва, ЮАО, район Орехово-Борисово Северное, ул. Маршала Захарова, вл.7, кв. 698
	Местоположение помещения, машино-места	—
	Дополнение местоположения помещения, машино-места	—
5	Назначение помещения	Жилое помещение - квартира
6	Вид (виды) разрешенного использования	—
7	Площадь помещения (P), м ²	74,2
8	Наименование помещения	—
1	2	3
1	Кадастровый номер либо ранее присвоенный государственный учетный номер помещения, машино-места (кадастровый, инвентарный или условный номер)	—
	Кадастровый номер исходного объекта недвижимости (объектов недвижимости)	—
2	Номер, тип этажа (этажей), на котором (которых) расположено помещение, машино-место	18 Этаж
3	Обозначение (номер) помещения, машино-места на поэтажном плане	699
4	Адрес помещения, машино-места	Российская Федерация, Москва, ЮАО, район Орехово-Борисово Северное, ул. Маршала Захарова, вл.7, кв. 699
	Местоположение помещения, машино-места	—
	Дополнение местоположения помещения, машино-места	—
5	Назначение помещения	Жилое помещение - квартира
6	Вид (виды) разрешенного использования	—
7	Площадь помещения (P), м ²	53,3
8	Наименование помещения	—
1	2	3
1	Кадастровый номер либо ранее присвоенный государственный учетный номер помещения, машино-места (кадастровый, инвентарный или условный номер)	—
	Кадастровый номер исходного объекта недвижимости (объектов недвижимости)	—
2	Номер, тип этажа (этажей), на котором (которых) расположено помещение, машино-место	19 Этаж
3	Обозначение (номер) помещения, машино-места на поэтажном плане	700

1	2	3
4	Адрес помещения, машино-места	Российская Федерация, Москва, ЮАО, район Орехово-Борисово Северное, ул. Маршала Захарова, вл.7, кв. 700
	Местоположение помещения, машино-места	—
	Дополнение местоположения помещения, машино-места	—
5	Назначение помещения	Жилое помещение - квартира
6	Вид (виды) разрешенного использования	—
7	Площадь помещения (Р), м ²	53,2
8	Наименование помещения	—
1	2	3
1	Кадастровый номер либо ранее присвоенный государственный учетный номер помещения, машино-места (кадастровый, инвентарный или условный номер)	—
	Кадастровый номер исходного объекта недвижимости (объектов недвижимости)	—
2	Номер, тип этажа (этажей), на котором (которых) расположено помещение, машино-место	19 Этаж
3	Обозначение (номер) помещения, машино-места на поэтажном плане	701
4	Адрес помещения, машино-места	Российская Федерация, Москва, ЮАО, район Орехово-Борисово Северное, ул. Маршала Захарова, вл.7, кв. 701
	Местоположение помещения, машино-места	—
	Дополнение местоположения помещения, машино-места	—
5	Назначение помещения	Жилое помещение - квартира
6	Вид (виды) разрешенного использования	—
7	Площадь помещения (Р), м ²	89,3
8	Наименование помещения	—
1	2	3
1	Кадастровый номер либо ранее присвоенный государственный учетный номер помещения, машино-места (кадастровый, инвентарный или условный номер)	—
	Кадастровый номер исходного объекта недвижимости (объектов недвижимости)	—
2	Номер, тип этажа (этажей), на котором (которых) расположено помещение, машино-место	19 Этаж
3	Обозначение (номер) помещения, машино-места на поэтажном плане	702
4	Адрес помещения, машино-места	Российская Федерация, Москва, ЮАО, район Орехово-Борисово Северное, ул. Маршала Захарова, вл.7, кв. 702
	Местоположение помещения, машино-места	—
	Дополнение местоположения помещения, машино-места	—
5	Назначение помещения	Жилое помещение - квартира
6	Вид (виды) разрешенного использования	—
7	Площадь помещения (Р), м ²	55,1
8	Наименование помещения	—
1	2	3

1	2	3
1	Кадастровый номер либо ранее присвоенный государственный учетный номер помещения, машино-места (кадастровый, инвентарный или условный номер)	—
	Кадастровый номер исходного объекта недвижимости (объектов недвижимости)	—
2	Номер, тип этажа (этажей), на котором (которых) расположено помещение, машино-место	19 Этаж
3	Обозначение (номер) помещения, машино-места на поэтажном плане	703
4	Адрес помещения, машино-места	Российская Федерация, Москва, ЮАО, район Орехово-Борисово Северное, ул. Маршала Захарова, вл.7, кв. 703
	Местоположение помещения, машино-места	—
	Дополнение местоположения помещения, машино-места	—
5	Назначение помещения	Жилое помещение - квартира
6	Вид (виды) разрешенного использования	—
7	Площадь помещения (P), м ²	37,9
8	Наименование помещения	—
1	2	3
1	Кадастровый номер либо ранее присвоенный государственный учетный номер помещения, машино-места (кадастровый, инвентарный или условный номер)	—
	Кадастровый номер исходного объекта недвижимости (объектов недвижимости)	—
2	Номер, тип этажа (этажей), на котором (которых) расположено помещение, машино-место	19 Этаж
3	Обозначение (номер) помещения, машино-места на поэтажном плане	704
4	Адрес помещения, машино-места	Российская Федерация, Москва, ЮАО, район Орехово-Борисово Северное, ул. Маршала Захарова, вл.7, кв. 704
	Местоположение помещения, машино-места	—
	Дополнение местоположения помещения, машино-места	—
5	Назначение помещения	Жилое помещение - квартира
6	Вид (виды) разрешенного использования	—
7	Площадь помещения (P), м ²	38,6
8	Наименование помещения	—
1	2	3
1	Кадастровый номер либо ранее присвоенный государственный учетный номер помещения, машино-места (кадастровый, инвентарный или условный номер)	—
	Кадастровый номер исходного объекта недвижимости (объектов недвижимости)	—
2	Номер, тип этажа (этажей), на котором (которых) расположено помещение, машино-место	19 Этаж
3	Обозначение (номер) помещения, машино-места на поэтажном плане	705

1	2	3
4	Адрес помещения, машино-места	Российская Федерация, Москва, ЮАО, район Орехово-Борисово Северное, ул. Маршала Захарова, вл.7, кв. 705
	Местоположение помещения, машино-места	—
	Дополнение местоположения помещения, машино-места	—
5	Назначение помещения	Жилое помещение - квартира
6	Вид (виды) разрешенного использования	—
7	Площадь помещения (Р), м ²	40,7
8	Наименование помещения	—
1	2	3
1	Кадастровый номер либо ранее присвоенный государственный учетный номер помещения, машино-места (кадастровый, инвентарный или условный номер)	—
	Кадастровый номер исходного объекта недвижимости (объектов недвижимости)	—
2	Номер, тип этажа (этажей), на котором (которых) расположено помещение, машино-место	19 Этаж
3	Обозначение (номер) помещения, машино-места на поэтажном плане	706
4	Адрес помещения, машино-места	Российская Федерация, Москва, ЮАО, район Орехово-Борисово Северное, ул. Маршала Захарова, вл.7, кв. 706
	Местоположение помещения, машино-места	—
	Дополнение местоположения помещения, машино-места	—
5	Назначение помещения	Жилое помещение - квартира
6	Вид (виды) разрешенного использования	—
7	Площадь помещения (Р), м ²	44,2
8	Наименование помещения	—
1	2	3
1	Кадастровый номер либо ранее присвоенный государственный учетный номер помещения, машино-места (кадастровый, инвентарный или условный номер)	—
	Кадастровый номер исходного объекта недвижимости (объектов недвижимости)	—
2	Номер, тип этажа (этажей), на котором (которых) расположено помещение, машино-место	19 Этаж
3	Обозначение (номер) помещения, машино-места на поэтажном плане	707
4	Адрес помещения, машино-места	Российская Федерация, Москва, ЮАО, район Орехово-Борисово Северное, ул. Маршала Захарова, вл.7, кв. 707
	Местоположение помещения, машино-места	—
	Дополнение местоположения помещения, машино-места	—
5	Назначение помещения	Жилое помещение - квартира
6	Вид (виды) разрешенного использования	—
7	Площадь помещения (Р), м ²	74,1
8	Наименование помещения	—
1	2	3

1	2	3
1	Кадастровый номер либо ранее присвоенный государственный учетный номер помещения, машино-места (кадастровый, инвентарный или условный номер)	—
	Кадастровый номер исходного объекта недвижимости (объектов недвижимости)	—
2	Номер, тип этажа (этажей), на котором (которых) расположено помещение, машино-место	19 Этаж
3	Обозначение (номер) помещения, машино-места на поэтажном плане	708
4	Адрес помещения, машино-места	Российская Федерация, Москва, ЮАО, район Орехово-Борисово Северное, ул. Маршала Захарова, вл.7, кв. 708
	Местоположение помещения, машино-места	—
	Дополнение местоположения помещения, машино-места	—
5	Назначение помещения	Жилое помещение - квартира
6	Вид (виды) разрешенного использования	—
7	Площадь помещения (Р), м ²	53,5
8	Наименование помещения	—
1	2	3
1	Кадастровый номер либо ранее присвоенный государственный учетный номер помещения, машино-места (кадастровый, инвентарный или условный номер)	—
	Кадастровый номер исходного объекта недвижимости (объектов недвижимости)	—
2	Номер, тип этажа (этажей), на котором (которых) расположено помещение, машино-место	20 Этаж
3	Обозначение (номер) помещения, машино-места на поэтажном плане	709
4	Адрес помещения, машино-места	Российская Федерация, Москва, ЮАО, район Орехово-Борисово Северное, ул. Маршала Захарова, вл.7, кв. 709
	Местоположение помещения, машино-места	—
	Дополнение местоположения помещения, машино-места	—
5	Назначение помещения	Жилое помещение - квартира
6	Вид (виды) разрешенного использования	—
7	Площадь помещения (Р), м ²	53,3
8	Наименование помещения	—
1	2	3
1	Кадастровый номер либо ранее присвоенный государственный учетный номер помещения, машино-места (кадастровый, инвентарный или условный номер)	—
	Кадастровый номер исходного объекта недвижимости (объектов недвижимости)	—
2	Номер, тип этажа (этажей), на котором (которых) расположено помещение, машино-место	20 Этаж
3	Обозначение (номер) помещения, машино-места на поэтажном плане	710

1	2	3
4	Адрес помещения, машино-места	Российская Федерация, Москва, ЮАО, район Орехово-Борисово Северное, ул. Маршала Захарова, вл.7, кв. 710
	Местоположение помещения, машино-места	—
	Дополнение местоположения помещения, машино-места	—
5	Назначение помещения	Жилое помещение - квартира
6	Вид (виды) разрешенного использования	—
7	Площадь помещения (Р), м ²	89,3
8	Наименование помещения	—
1	2	3
1	Кадастровый номер либо ранее присвоенный государственный учетный номер помещения, машино-места (кадастровый, инвентарный или условный номер)	—
	Кадастровый номер исходного объекта недвижимости (объектов недвижимости)	—
2	Номер, тип этажа (этажей), на котором (которых) расположено помещение, машино-место	20 Этаж
3	Обозначение (номер) помещения, машино-места на поэтажном плане	711
4	Адрес помещения, машино-места	Российская Федерация, Москва, ЮАО, район Орехово-Борисово Северное, ул. Маршала Захарова, вл.7, кв. 711
	Местоположение помещения, машино-места	—
	Дополнение местоположения помещения, машино-места	—
5	Назначение помещения	Жилое помещение - квартира
6	Вид (виды) разрешенного использования	—
7	Площадь помещения (Р), м ²	54,8
8	Наименование помещения	—
1	2	3
1	Кадастровый номер либо ранее присвоенный государственный учетный номер помещения, машино-места (кадастровый, инвентарный или условный номер)	—
	Кадастровый номер исходного объекта недвижимости (объектов недвижимости)	—
2	Номер, тип этажа (этажей), на котором (которых) расположено помещение, машино-место	20 Этаж
3	Обозначение (номер) помещения, машино-места на поэтажном плане	712
4	Адрес помещения, машино-места	Российская Федерация, Москва, ЮАО, район Орехово-Борисово Северное, ул. Маршала Захарова, вл.7, кв. 712
	Местоположение помещения, машино-места	—
	Дополнение местоположения помещения, машино-места	—
5	Назначение помещения	Жилое помещение - квартира
6	Вид (виды) разрешенного использования	—
7	Площадь помещения (Р), м ²	38,0
8	Наименование помещения	—
1	2	3

1	2	3
1	Кадастровый номер либо ранее присвоенный государственный учетный номер помещения, машино-места (кадастровый, инвентарный или условный номер)	—
	Кадастровый номер исходного объекта недвижимости (объектов недвижимости)	—
2	Номер, тип этажа (этажей), на котором (которых) расположено помещение, машино-место	20 Этаж
3	Обозначение (номер) помещения, машино-места на поэтажном плане	713
4	Адрес помещения, машино-места	Российская Федерация, Москва, ЮАО, район Орехово-Борисово Северное, ул. Маршала Захарова, вл.7, кв. 713
	Местоположение помещения, машино-места	—
	Дополнение местоположения помещения, машино-места	—
5	Назначение помещения	Жилое помещение - квартира
6	Вид (виды) разрешенного использования	—
7	Площадь помещения (P), м ²	38,9
8	Наименование помещения	—
1	2	3
1	Кадастровый номер либо ранее присвоенный государственный учетный номер помещения, машино-места (кадастровый, инвентарный или условный номер)	—
	Кадастровый номер исходного объекта недвижимости (объектов недвижимости)	—
2	Номер, тип этажа (этажей), на котором (которых) расположено помещение, машино-место	20 Этаж
3	Обозначение (номер) помещения, машино-места на поэтажном плане	714
4	Адрес помещения, машино-места	Российская Федерация, Москва, ЮАО, район Орехово-Борисово Северное, ул. Маршала Захарова, вл.7, кв. 714
	Местоположение помещения, машино-места	—
	Дополнение местоположения помещения, машино-места	—
5	Назначение помещения	Жилое помещение - квартира
6	Вид (виды) разрешенного использования	—
7	Площадь помещения (P), м ²	40,5
8	Наименование помещения	—
1	2	3
1	Кадастровый номер либо ранее присвоенный государственный учетный номер помещения, машино-места (кадастровый, инвентарный или условный номер)	—
	Кадастровый номер исходного объекта недвижимости (объектов недвижимости)	—
2	Номер, тип этажа (этажей), на котором (которых) расположено помещение, машино-место	20 Этаж
3	Обозначение (номер) помещения, машино-места на поэтажном плане	715

1	2	3
4	Адрес помещения, машино-места	Российская Федерация, Москва, ЮАО, район Орехово-Борисово Северное, ул. Маршала Захарова, вл.7, кв. 715
	Местоположение помещения, машино-места	—
	Дополнение местоположения помещения, машино-места	—
5	Назначение помещения	Жилое помещение - квартира
6	Вид (виды) разрешенного использования	—
7	Площадь помещения (Р), м ²	44,4
8	Наименование помещения	—
1	2	3
1	Кадастровый номер либо ранее присвоенный государственный учетный номер помещения, машино-места (кадастровый, инвентарный или условный номер)	—
	Кадастровый номер исходного объекта недвижимости (объектов недвижимости)	—
2	Номер, тип этажа (этажей), на котором (которых) расположено помещение, машино-место	20 Этаж
3	Обозначение (номер) помещения, машино-места на поэтажном плане	716
4	Адрес помещения, машино-места	Российская Федерация, Москва, ЮАО, район Орехово-Борисово Северное, ул. Маршала Захарова, вл.7, кв. 716
	Местоположение помещения, машино-места	—
	Дополнение местоположения помещения, машино-места	—
5	Назначение помещения	Жилое помещение - квартира
6	Вид (виды) разрешенного использования	—
7	Площадь помещения (Р), м ²	74,3
8	Наименование помещения	—
1	2	3
1	Кадастровый номер либо ранее присвоенный государственный учетный номер помещения, машино-места (кадастровый, инвентарный или условный номер)	—
	Кадастровый номер исходного объекта недвижимости (объектов недвижимости)	—
2	Номер, тип этажа (этажей), на котором (которых) расположено помещение, машино-место	20 Этаж
3	Обозначение (номер) помещения, машино-места на поэтажном плане	717
4	Адрес помещения, машино-места	Российская Федерация, Москва, ЮАО, район Орехово-Борисово Северное, ул. Маршала Захарова, вл.7, кв. 717
	Местоположение помещения, машино-места	—
	Дополнение местоположения помещения, машино-места	—
5	Назначение помещения	Жилое помещение - квартира
6	Вид (виды) разрешенного использования	—
7	Площадь помещения (Р), м ²	53,5
8	Наименование помещения	—
1	2	3

1	2	3
1	Кадастровый номер либо ранее присвоенный государственный учетный номер помещения, машино-места (кадастровый, инвентарный или условный номер)	—
	Кадастровый номер исходного объекта недвижимости (объектов недвижимости)	—
2	Номер, тип этажа (этажей), на котором (которых) расположено помещение, машино-место	21 Этаж
3	Обозначение (номер) помещения, машино-места на поэтажном плане	718
4	Адрес помещения, машино-места	Российская Федерация, Москва, ЮАО, район Орехово-Борисово Северное, ул. Маршала Захарова, вл.7, кв. 718
	Местоположение помещения, машино-места	—
	Дополнение местоположения помещения, машино-места	—
5	Назначение помещения	Жилое помещение - квартира
6	Вид (виды) разрешенного использования	—
7	Площадь помещения (P), м ²	53,3
8	Наименование помещения	—
1	2	3
1	Кадастровый номер либо ранее присвоенный государственный учетный номер помещения, машино-места (кадастровый, инвентарный или условный номер)	—
	Кадастровый номер исходного объекта недвижимости (объектов недвижимости)	—
2	Номер, тип этажа (этажей), на котором (которых) расположено помещение, машино-место	21 Этаж
3	Обозначение (номер) помещения, машино-места на поэтажном плане	719
4	Адрес помещения, машино-места	Российская Федерация, Москва, ЮАО, район Орехово-Борисово Северное, ул. Маршала Захарова, вл.7, кв. 719
	Местоположение помещения, машино-места	—
	Дополнение местоположения помещения, машино-места	—
5	Назначение помещения	Жилое помещение - квартира
6	Вид (виды) разрешенного использования	—
7	Площадь помещения (P), м ²	89,4
8	Наименование помещения	—
1	2	3
1	Кадастровый номер либо ранее присвоенный государственный учетный номер помещения, машино-места (кадастровый, инвентарный или условный номер)	—
	Кадастровый номер исходного объекта недвижимости (объектов недвижимости)	—
2	Номер, тип этажа (этажей), на котором (которых) расположено помещение, машино-место	21 Этаж
3	Обозначение (номер) помещения, машино-места на поэтажном плане	720

1	2	3
4	Адрес помещения, машино-места	Российская Федерация, Москва, ЮАО, район Орехово-Борисово Северное, ул. Маршала Захарова, вл.7, кв. 720
	Местоположение помещения, машино-места	—
	Дополнение местоположения помещения, машино-места	—
5	Назначение помещения	Жилое помещение - квартира
6	Вид (виды) разрешенного использования	—
7	Площадь помещения (Р), м ²	54,8
8	Наименование помещения	—
1	2	3
1	Кадастровый номер либо ранее присвоенный государственный учетный номер помещения, машино-места (кадастровый, инвентарный или условный номер)	—
	Кадастровый номер исходного объекта недвижимости (объектов недвижимости)	—
2	Номер, тип этажа (этажей), на котором (которых) расположено помещение, машино-место	21 Этаж
3	Обозначение (номер) помещения, машино-места на поэтажном плане	721
4	Адрес помещения, машино-места	Российская Федерация, Москва, ЮАО, район Орехово-Борисово Северное, ул. Маршала Захарова, вл.7, кв. 721
	Местоположение помещения, машино-места	—
	Дополнение местоположения помещения, машино-места	—
5	Назначение помещения	Жилое помещение - квартира
6	Вид (виды) разрешенного использования	—
7	Площадь помещения (Р), м ²	38,0
8	Наименование помещения	—
1	2	3
1	Кадастровый номер либо ранее присвоенный государственный учетный номер помещения, машино-места (кадастровый, инвентарный или условный номер)	—
	Кадастровый номер исходного объекта недвижимости (объектов недвижимости)	—
2	Номер, тип этажа (этажей), на котором (которых) расположено помещение, машино-место	21 Этаж
3	Обозначение (номер) помещения, машино-места на поэтажном плане	722
4	Адрес помещения, машино-места	Российская Федерация, Москва, ЮАО, район Орехово-Борисово Северное, ул. Маршала Захарова, вл.7, кв. 722
	Местоположение помещения, машино-места	—
	Дополнение местоположения помещения, машино-места	—
5	Назначение помещения	Жилое помещение - квартира
6	Вид (виды) разрешенного использования	—
7	Площадь помещения (Р), м ²	38,7
8	Наименование помещения	—
1	2	3

1	2	3
1	Кадастровый номер либо ранее присвоенный государственный учетный номер помещения, машино-места (кадастровый, инвентарный или условный номер)	—
	Кадастровый номер исходного объекта недвижимости (объектов недвижимости)	—
2	Номер, тип этажа (этажей), на котором (которых) расположено помещение, машино-место	21 Этаж
3	Обозначение (номер) помещения, машино-места на поэтажном плане	723
4	Адрес помещения, машино-места	Российская Федерация, Москва, ЮАО, район Орехово-Борисово Северное, ул. Маршала Захарова, вл.7, кв. 723
	Местоположение помещения, машино-места	—
	Дополнение местоположения помещения, машино-места	—
5	Назначение помещения	Жилое помещение - квартира
6	Вид (виды) разрешенного использования	—
7	Площадь помещения (Р), м ²	40,8
8	Наименование помещения	—
1	2	3
1	Кадастровый номер либо ранее присвоенный государственный учетный номер помещения, машино-места (кадастровый, инвентарный или условный номер)	—
	Кадастровый номер исходного объекта недвижимости (объектов недвижимости)	—
2	Номер, тип этажа (этажей), на котором (которых) расположено помещение, машино-место	21 Этаж
3	Обозначение (номер) помещения, машино-места на поэтажном плане	724
4	Адрес помещения, машино-места	Российская Федерация, Москва, ЮАО, район Орехово-Борисово Северное, ул. Маршала Захарова, вл.7, кв. 724
	Местоположение помещения, машино-места	—
	Дополнение местоположения помещения, машино-места	—
5	Назначение помещения	Жилое помещение - квартира
6	Вид (виды) разрешенного использования	—
7	Площадь помещения (Р), м ²	44,4
8	Наименование помещения	—
1	2	3
1	Кадастровый номер либо ранее присвоенный государственный учетный номер помещения, машино-места (кадастровый, инвентарный или условный номер)	—
	Кадастровый номер исходного объекта недвижимости (объектов недвижимости)	—
2	Номер, тип этажа (этажей), на котором (которых) расположено помещение, машино-место	21 Этаж
3	Обозначение (номер) помещения, машино-места на поэтажном плане	725

1	2	3
4	Адрес помещения, машино-места	Российская Федерация, Москва, ЮАО, район Орехово-Борисово Северное, ул. Маршала Захарова, вл.7, кв. 725
	Местоположение помещения, машино-места	—
	Дополнение местоположения помещения, машино-места	—
5	Назначение помещения	Жилое помещение - квартира
6	Вид (виды) разрешенного использования	—
7	Площадь помещения (Р), м ²	74,3
8	Наименование помещения	—
1	2	3
1	Кадастровый номер либо ранее присвоенный государственный учетный номер помещения, машино-места (кадастровый, инвентарный или условный номер)	—
	Кадастровый номер исходного объекта недвижимости (объектов недвижимости)	—
2	Номер, тип этажа (этажей), на котором (которых) расположено помещение, машино-место	21 Этаж
3	Обозначение (номер) помещения, машино-места на поэтажном плане	726
4	Адрес помещения, машино-места	Российская Федерация, Москва, ЮАО, район Орехово-Борисово Северное, ул. Маршала Захарова, вл.7, кв. 726
	Местоположение помещения, машино-места	—
	Дополнение местоположения помещения, машино-места	—
5	Назначение помещения	Жилое помещение - квартира
6	Вид (виды) разрешенного использования	—
7	Площадь помещения (Р), м ²	53,5
8	Наименование помещения	—
1	2	3
1	Кадастровый номер либо ранее присвоенный государственный учетный номер помещения, машино-места (кадастровый, инвентарный или условный номер)	—
	Кадастровый номер исходного объекта недвижимости (объектов недвижимости)	—
2	Номер, тип этажа (этажей), на котором (которых) расположено помещение, машино-место	22 Этаж
3	Обозначение (номер) помещения, машино-места на поэтажном плане	727
4	Адрес помещения, машино-места	Российская Федерация, Москва, ЮАО, район Орехово-Борисово Северное, ул. Маршала Захарова, вл.7, кв. 727
	Местоположение помещения, машино-места	—
	Дополнение местоположения помещения, машино-места	—
5	Назначение помещения	Жилое помещение - квартира
6	Вид (виды) разрешенного использования	—
7	Площадь помещения (Р), м ²	53,4
8	Наименование помещения	—
1	2	3

1	2	3
1	Кадастровый номер либо ранее присвоенный государственный учетный номер помещения, машино-места (кадастровый, инвентарный или условный номер)	—
	Кадастровый номер исходного объекта недвижимости (объектов недвижимости)	—
2	Номер, тип этажа (этажей), на котором (которых) расположено помещение, машино-место	22 Этаж
3	Обозначение (номер) помещения, машино-места на поэтажном плане	728
4	Адрес помещения, машино-места	Российская Федерация, Москва, ЮАО, район Орехово-Борисово Северное, ул. Маршала Захарова, вл.7, кв. 728
	Местоположение помещения, машино-места	—
	Дополнение местоположения помещения, машино-места	—
5	Назначение помещения	Жилое помещение - квартира
6	Вид (виды) разрешенного использования	—
7	Площадь помещения (Р), м ²	89,4
8	Наименование помещения	—
1	2	3
1	Кадастровый номер либо ранее присвоенный государственный учетный номер помещения, машино-места (кадастровый, инвентарный или условный номер)	—
	Кадастровый номер исходного объекта недвижимости (объектов недвижимости)	—
2	Номер, тип этажа (этажей), на котором (которых) расположено помещение, машино-место	22 Этаж
3	Обозначение (номер) помещения, машино-места на поэтажном плане	729
4	Адрес помещения, машино-места	Российская Федерация, Москва, ЮАО, район Орехово-Борисово Северное, ул. Маршала Захарова, вл.7, кв. 729
	Местоположение помещения, машино-места	—
	Дополнение местоположения помещения, машино-места	—
5	Назначение помещения	Жилое помещение - квартира
6	Вид (виды) разрешенного использования	—
7	Площадь помещения (Р), м ²	54,8
8	Наименование помещения	—
1	2	3
1	Кадастровый номер либо ранее присвоенный государственный учетный номер помещения, машино-места (кадастровый, инвентарный или условный номер)	—
	Кадастровый номер исходного объекта недвижимости (объектов недвижимости)	—
2	Номер, тип этажа (этажей), на котором (которых) расположено помещение, машино-место	22 Этаж
3	Обозначение (номер) помещения, машино-места на поэтажном плане	730

1	2	3
4	Адрес помещения, машино-места	Российская Федерация, Москва, ЮАО, район Орехово-Борисово Северное, ул. Маршала Захарова, вл.7, кв. 730
	Местоположение помещения, машино-места	—
	Дополнение местоположения помещения, машино-места	—
5	Назначение помещения	Жилое помещение - квартира
6	Вид (виды) разрешенного использования	—
7	Площадь помещения (Р), м ²	38,0
8	Наименование помещения	—
1	2	3
1	Кадастровый номер либо ранее присвоенный государственный учетный номер помещения, машино-места (кадастровый, инвентарный или условный номер)	—
	Кадастровый номер исходного объекта недвижимости (объектов недвижимости)	—
2	Номер, тип этажа (этажей), на котором (которых) расположено помещение, машино-место	22 Этаж
3	Обозначение (номер) помещения, машино-места на поэтажном плане	731
4	Адрес помещения, машино-места	Российская Федерация, Москва, ЮАО, район Орехово-Борисово Северное, ул. Маршала Захарова, вл.7, кв. 731
	Местоположение помещения, машино-места	—
	Дополнение местоположения помещения, машино-места	—
5	Назначение помещения	Жилое помещение - квартира
6	Вид (виды) разрешенного использования	—
7	Площадь помещения (Р), м ²	38,6
8	Наименование помещения	—
1	2	3
1	Кадастровый номер либо ранее присвоенный государственный учетный номер помещения, машино-места (кадастровый, инвентарный или условный номер)	—
	Кадастровый номер исходного объекта недвижимости (объектов недвижимости)	—
2	Номер, тип этажа (этажей), на котором (которых) расположено помещение, машино-место	22 Этаж
3	Обозначение (номер) помещения, машино-места на поэтажном плане	732
4	Адрес помещения, машино-места	Российская Федерация, Москва, ЮАО, район Орехово-Борисово Северное, ул. Маршала Захарова, вл.7, кв. 732
	Местоположение помещения, машино-места	—
	Дополнение местоположения помещения, машино-места	—
5	Назначение помещения	Жилое помещение - квартира
6	Вид (виды) разрешенного использования	—
7	Площадь помещения (Р), м ²	40,6
8	Наименование помещения	—
1	2	3

1	2	3
1	Кадастровый номер либо ранее присвоенный государственный учетный номер помещения, машино-места (кадастровый, инвентарный или условный номер)	—
	Кадастровый номер исходного объекта недвижимости (объектов недвижимости)	—
2	Номер, тип этажа (этажей), на котором (которых) расположено помещение, машино-место	22 Этаж
3	Обозначение (номер) помещения, машино-места на поэтажном плане	733
4	Адрес помещения, машино-места	Российская Федерация, Москва, ЮАО, район Орехово-Борисово Северное, ул. Маршала Захарова, вл.7, кв. 733
	Местоположение помещения, машино-места	—
	Дополнение местоположения помещения, машино-места	—
5	Назначение помещения	Жилое помещение - квартира
6	Вид (виды) разрешенного использования	—
7	Площадь помещения (Р), м ²	44,3
8	Наименование помещения	—
1	2	3
1	Кадастровый номер либо ранее присвоенный государственный учетный номер помещения, машино-места (кадастровый, инвентарный или условный номер)	—
	Кадастровый номер исходного объекта недвижимости (объектов недвижимости)	—
2	Номер, тип этажа (этажей), на котором (которых) расположено помещение, машино-место	22 Этаж
3	Обозначение (номер) помещения, машино-места на поэтажном плане	734
4	Адрес помещения, машино-места	Российская Федерация, Москва, ЮАО, район Орехово-Борисово Северное, ул. Маршала Захарова, вл.7, кв. 734
	Местоположение помещения, машино-места	—
	Дополнение местоположения помещения, машино-места	—
5	Назначение помещения	Жилое помещение - квартира
6	Вид (виды) разрешенного использования	—
7	Площадь помещения (Р), м ²	74,0
8	Наименование помещения	—
1	2	3
1	Кадастровый номер либо ранее присвоенный государственный учетный номер помещения, машино-места (кадастровый, инвентарный или условный номер)	—
	Кадастровый номер исходного объекта недвижимости (объектов недвижимости)	—
2	Номер, тип этажа (этажей), на котором (которых) расположено помещение, машино-место	22 Этаж
3	Обозначение (номер) помещения, машино-места на поэтажном плане	735

1	2	3
4	Адрес помещения, машино-места	Российская Федерация, Москва, ЮАО, район Орехово-Борисово Северное, ул. Маршала Захарова, вл.7, кв. 735
	Местоположение помещения, машино-места	—
	Дополнение местоположения помещения, машино-места	—
5	Назначение помещения	Жилое помещение - квартира
6	Вид (виды) разрешенного использования	—
7	Площадь помещения (Р), м ²	53,5
8	Наименование помещения	—
1	2	3
1	Кадастровый номер либо ранее присвоенный государственный учетный номер помещения, машино-места (кадастровый, инвентарный или условный номер)	—
	Кадастровый номер исходного объекта недвижимости (объектов недвижимости)	—
2	Номер, тип этажа (этажей), на котором (которых) расположено помещение, машино-место	1 Этаж
3	Обозначение (номер) помещения, машино-места на поэтажном плане	1
4	Адрес помещения, машино-места	Российская Федерация, Москва, ЮАО, район Орехово-Борисово Северное, ул. Маршала Захарова, вл.7
	Местоположение помещения, машино-места	—
	Дополнение местоположения помещения, машино-места	—
5	Назначение помещения	Нежилое помещение
6	Вид (виды) разрешенного использования	—
7	Площадь помещения (Р), м ²	40,9
8	Наименование помещения	—
1	2	3
1	Кадастровый номер либо ранее присвоенный государственный учетный номер помещения, машино-места (кадастровый, инвентарный или условный номер)	—
	Кадастровый номер исходного объекта недвижимости (объектов недвижимости)	—
2	Номер, тип этажа (этажей), на котором (которых) расположено помещение, машино-место	1 Этаж
3	Обозначение (номер) помещения, машино-места на поэтажном плане	2
4	Адрес помещения, машино-места	Российская Федерация, Москва, ЮАО, район Орехово-Борисово Северное, ул. Маршала Захарова, вл.7
	Местоположение помещения, машино-места	—
	Дополнение местоположения помещения, машино-места	—
5	Назначение помещения	Нежилое помещение
6	Вид (виды) разрешенного использования	—
7	Площадь помещения (Р), м ²	55,0
8	Наименование помещения	—
1	2	3

1	2	3
1	Кадастровый номер либо ранее присвоенный государственный учетный номер помещения, машино-места (кадастровый, инвентарный или условный номер)	—
	Кадастровый номер исходного объекта недвижимости (объектов недвижимости)	—
2	Номер, тип этажа (этажей), на котором (которых) расположено помещение, машино-место	1 Этаж
3	Обозначение (номер) помещения, машино-места на поэтажном плане	3
4	Адрес помещения, машино-места	Российская Федерация, Москва, ЮАО, район Орехово-Борисово Северное, ул. Маршала Захарова, вл.7
	Местоположение помещения, машино-места	—
	Дополнение местоположения помещения, машино-места	—
5	Назначение помещения	Нежилое помещение
6	Вид (виды) разрешенного использования	—
7	Площадь помещения (P), м ²	40,8
8	Наименование помещения	—
1	2	3
1	Кадастровый номер либо ранее присвоенный государственный учетный номер помещения, машино-места (кадастровый, инвентарный или условный номер)	—
	Кадастровый номер исходного объекта недвижимости (объектов недвижимости)	—
2	Номер, тип этажа (этажей), на котором (которых) расположено помещение, машино-место	1 Этаж
3	Обозначение (номер) помещения, машино-места на поэтажном плане	4
4	Адрес помещения, машино-места	Российская Федерация, Москва, ЮАО, район Орехово-Борисово Северное, ул. Маршала Захарова, вл.7
	Местоположение помещения, машино-места	—
	Дополнение местоположения помещения, машино-места	—
5	Назначение помещения	Нежилое помещение
6	Вид (виды) разрешенного использования	—
7	Площадь помещения (P), м ²	49,5
8	Наименование помещения	—
1	2	3
1	Кадастровый номер либо ранее присвоенный государственный учетный номер помещения, машино-места (кадастровый, инвентарный или условный номер)	—
	Кадастровый номер исходного объекта недвижимости (объектов недвижимости)	—
2	Номер, тип этажа (этажей), на котором (которых) расположено помещение, машино-место	1 Этаж
3	Обозначение (номер) помещения, машино-места на поэтажном плане	5

1	2	3
4	Адрес помещения, машино-места	Российская Федерация, Москва, ЮАО, район Орехово-Борисово Северное, ул. Маршала Захарова, вл.7
	Местоположение помещения, машино-места	—
	Дополнение местоположения помещения, машино-места	—
5	Назначение помещения	Нежилое помещение
6	Вид (виды) разрешенного использования	—
7	Площадь помещения (Р), м ²	58,3
8	Наименование помещения	—
1	2	3
1	Кадастровый номер либо ранее присвоенный государственный учетный номер помещения, машино-места (кадастровый, инвентарный или условный номер)	—
	Кадастровый номер исходного объекта недвижимости (объектов недвижимости)	—
2	Номер, тип этажа (этажей), на котором (которых) расположено помещение, машино-место	1 Этаж
3	Обозначение (номер) помещения, машино-места на поэтажном плане	6
4	Адрес помещения, машино-места	Российская Федерация, Москва, ЮАО, район Орехово-Борисово Северное, ул. Маршала Захарова, вл.7
	Местоположение помещения, машино-места	—
	Дополнение местоположения помещения, машино-места	—
5	Назначение помещения	Нежилое помещение
6	Вид (виды) разрешенного использования	—
7	Площадь помещения (Р), м ²	52,5
8	Наименование помещения	—
1	2	3
1	Кадастровый номер либо ранее присвоенный государственный учетный номер помещения, машино-места (кадастровый, инвентарный или условный номер)	—
	Кадастровый номер исходного объекта недвижимости (объектов недвижимости)	—
2	Номер, тип этажа (этажей), на котором (которых) расположено помещение, машино-место	1 Этаж
3	Обозначение (номер) помещения, машино-места на поэтажном плане	7
4	Адрес помещения, машино-места	Российская Федерация, Москва, ЮАО, район Орехово-Борисово Северное, ул. Маршала Захарова, вл.7
	Местоположение помещения, машино-места	—
	Дополнение местоположения помещения, машино-места	—
5	Назначение помещения	Нежилое помещение
6	Вид (виды) разрешенного использования	—
7	Площадь помещения (Р), м ²	72,3
8	Наименование помещения	—
1	2	3

1	2	3
1	Кадастровый номер либо ранее присвоенный государственный учетный номер помещения, машино-места (кадастровый, инвентарный или условный номер)	—
	Кадастровый номер исходного объекта недвижимости (объектов недвижимости)	—
2	Номер, тип этажа (этажей), на котором (которых) расположено помещение, машино-место	1 Этаж
3	Обозначение (номер) помещения, машино-места на поэтажном плане	8
4	Адрес помещения, машино-места	Российская Федерация, Москва, ЮАО, район Орехово-Борисово Северное, ул. Маршала Захарова, вл.7
	Местоположение помещения, машино-места	—
	Дополнение местоположения помещения, машино-места	—
5	Назначение помещения	Нежилое помещение
6	Вид (виды) разрешенного использования	—
7	Площадь помещения (P), м ²	60,5
8	Наименование помещения	—
1	2	3
1	Кадастровый номер либо ранее присвоенный государственный учетный номер помещения, машино-места (кадастровый, инвентарный или условный номер)	—
	Кадастровый номер исходного объекта недвижимости (объектов недвижимости)	—
2	Номер, тип этажа (этажей), на котором (которых) расположено помещение, машино-место	1 Этаж
3	Обозначение (номер) помещения, машино-места на поэтажном плане	9
4	Адрес помещения, машино-места	Российская Федерация, Москва, ЮАО, район Орехово-Борисово Северное, ул. Маршала Захарова, вл.7
	Местоположение помещения, машино-места	—
	Дополнение местоположения помещения, машино-места	—
5	Назначение помещения	Нежилое помещение
6	Вид (виды) разрешенного использования	—
7	Площадь помещения (P), м ²	46,9
8	Наименование помещения	—
1	2	3
1	Кадастровый номер либо ранее присвоенный государственный учетный номер помещения, машино-места (кадастровый, инвентарный или условный номер)	—
	Кадастровый номер исходного объекта недвижимости (объектов недвижимости)	—
2	Номер, тип этажа (этажей), на котором (которых) расположено помещение, машино-место	1 Этаж
3	Обозначение (номер) помещения, машино-места на поэтажном плане	10

1	2	3
4	Адрес помещения, машино-места	Российская Федерация, Москва, ЮАО, район Орехово-Борисово Северное, ул. Маршала Захарова, вл.7
	Местоположение помещения, машино-места	—
	Дополнение местоположения помещения, машино-места	—
5	Назначение помещения	Нежилое помещение
6	Вид (виды) разрешенного использования	—
7	Площадь помещения (Р), м ²	74,7
8	Наименование помещения	—
1	2	3
1	Кадастровый номер либо ранее присвоенный государственный учетный номер помещения, машино-места (кадастровый, инвентарный или условный номер)	—
	Кадастровый номер исходного объекта недвижимости (объектов недвижимости)	—
2	Номер, тип этажа (этажей), на котором (которых) расположено помещение, машино-место	1 Этаж
3	Обозначение (номер) помещения, машино-места на поэтажном плане	11
4	Адрес помещения, машино-места	Российская Федерация, Москва, ЮАО, район Орехово-Борисово Северное, ул. Маршала Захарова, вл.7
	Местоположение помещения, машино-места	—
	Дополнение местоположения помещения, машино-места	—
5	Назначение помещения	Нежилое помещение
6	Вид (виды) разрешенного использования	—
7	Площадь помещения (Р), м ²	49,3
8	Наименование помещения	—
1	2	3
1	Кадастровый номер либо ранее присвоенный государственный учетный номер помещения, машино-места (кадастровый, инвентарный или условный номер)	—
	Кадастровый номер исходного объекта недвижимости (объектов недвижимости)	—
2	Номер, тип этажа (этажей), на котором (которых) расположено помещение, машино-место	1 Этаж
3	Обозначение (номер) помещения, машино-места на поэтажном плане	12
4	Адрес помещения, машино-места	Российская Федерация, Москва, ЮАО, район Орехово-Борисово Северное, ул. Маршала Захарова, вл.7
	Местоположение помещения, машино-места	—
	Дополнение местоположения помещения, машино-места	—
5	Назначение помещения	Нежилое помещение
6	Вид (виды) разрешенного использования	—
7	Площадь помещения (Р), м ²	77,4
8	Наименование помещения	—
1	2	3

1	2	3
1	Кадастровый номер либо ранее присвоенный государственный учетный номер помещения, машино-места (кадастровый, инвентарный или условный номер)	—
	Кадастровый номер исходного объекта недвижимости (объектов недвижимости)	—
2	Номер, тип этажа (этажей), на котором (которых) расположено помещение, машино-место	1 Этаж
3	Обозначение (номер) помещения, машино-места на поэтажном плане	13
4	Адрес помещения, машино-места	Российская Федерация, Москва, ЮАО, район Орехово-Борисово Северное, ул. Маршала Захарова, вл.7
	Местоположение помещения, машино-места	—
	Дополнение местоположения помещения, машино-места	—
5	Назначение помещения	Нежилое помещение
6	Вид (виды) разрешенного использования	—
7	Площадь помещения (Р), м ²	71,0
8	Наименование помещения	—
1	2	3
1	Кадастровый номер либо ранее присвоенный государственный учетный номер помещения, машино-места (кадастровый, инвентарный или условный номер)	—
	Кадастровый номер исходного объекта недвижимости (объектов недвижимости)	—
2	Номер, тип этажа (этажей), на котором (которых) расположено помещение, машино-место	1 Этаж
3	Обозначение (номер) помещения, машино-места на поэтажном плане	14
4	Адрес помещения, машино-места	Российская Федерация, Москва, ЮАО, район Орехово-Борисово Северное, ул. Маршала Захарова, вл.7
	Местоположение помещения, машино-места	—
	Дополнение местоположения помещения, машино-места	—
5	Назначение помещения	Нежилое помещение
6	Вид (виды) разрешенного использования	—
7	Площадь помещения (Р), м ²	73,0
8	Наименование помещения	—
1	2	3
1	Кадастровый номер либо ранее присвоенный государственный учетный номер помещения, машино-места (кадастровый, инвентарный или условный номер)	—
	Кадастровый номер исходного объекта недвижимости (объектов недвижимости)	—
2	Номер, тип этажа (этажей), на котором (которых) расположено помещение, машино-место	1 Этаж
3	Обозначение (номер) помещения, машино-места на поэтажном плане	15

1	2	3
4	Адрес помещения, машино-места	Российская Федерация, Москва, ЮАО, район Орехово-Борисово Северное, ул. Маршала Захарова, вл.7
	Местоположение помещения, машино-места	—
	Дополнение местоположения помещения, машино-места	—
5	Назначение помещения	Нежилое помещение
6	Вид (виды) разрешенного использования	—
7	Площадь помещения (Р), м ²	74,1
8	Наименование помещения	—
1	2	3
1	Кадастровый номер либо ранее присвоенный государственный учетный номер помещения, машино-места (кадастровый, инвентарный или условный номер)	—
	Кадастровый номер исходного объекта недвижимости (объектов недвижимости)	—
2	Номер, тип этажа (этажей), на котором (которых) расположено помещение, машино-место	1 Этаж
3	Обозначение (номер) помещения, машино-места на поэтажном плане	16
4	Адрес помещения, машино-места	Российская Федерация, Москва, ЮАО, район Орехово-Борисово Северное, ул. Маршала Захарова, вл.7
	Местоположение помещения, машино-места	—
	Дополнение местоположения помещения, машино-места	—
5	Назначение помещения	Нежилое помещение
6	Вид (виды) разрешенного использования	—
7	Площадь помещения (Р), м ²	49,6
8	Наименование помещения	—
1	2	3
1	Кадастровый номер либо ранее присвоенный государственный учетный номер помещения, машино-места (кадастровый, инвентарный или условный номер)	—
	Кадастровый номер исходного объекта недвижимости (объектов недвижимости)	—
2	Номер, тип этажа (этажей), на котором (которых) расположено помещение, машино-место	1 Этаж
3	Обозначение (номер) помещения, машино-места на поэтажном плане	17
4	Адрес помещения, машино-места	Российская Федерация, Москва, ЮАО, район Орехово-Борисово Северное, ул. Маршала Захарова, вл.7
	Местоположение помещения, машино-места	—
	Дополнение местоположения помещения, машино-места	—
5	Назначение помещения	Нежилое помещение
6	Вид (виды) разрешенного использования	—
7	Площадь помещения (Р), м ²	44,4
8	Наименование помещения	—
1	2	3

1	2	3
1	Кадастровый номер либо ранее присвоенный государственный учетный номер помещения, машино-места (кадастровый, инвентарный или условный номер)	—
	Кадастровый номер исходного объекта недвижимости (объектов недвижимости)	—
2	Номер, тип этажа (этажей), на котором (которых) расположено помещение, машино-место	1 Этаж
3	Обозначение (номер) помещения, машино-места на поэтажном плане	18
4	Адрес помещения, машино-места	Российская Федерация, Москва, ЮАО, район Орехово-Борисово Северное, ул. Маршала Захарова, вл.7
	Местоположение помещения, машино-места	—
	Дополнение местоположения помещения, машино-места	—
5	Назначение помещения	Нежилое помещение
6	Вид (виды) разрешенного использования	—
7	Площадь помещения (Р), м ²	49,2
8	Наименование помещения	—
1	2	3
1	Кадастровый номер либо ранее присвоенный государственный учетный номер помещения, машино-места (кадастровый, инвентарный или условный номер)	—
	Кадастровый номер исходного объекта недвижимости (объектов недвижимости)	—
2	Номер, тип этажа (этажей), на котором (которых) расположено помещение, машино-место	1 Этаж, 2 Этаж, 3 Этаж
3	Обозначение (номер) помещения, машино-места на поэтажном плане	19
4	Адрес помещения, машино-места	Российская Федерация, Москва, ЮАО, район Орехово-Борисово Северное, ул. Маршала Захарова, вл.7
	Местоположение помещения, машино-места	—
	Дополнение местоположения помещения, машино-места	—
5	Назначение помещения	Нежилое помещение
6	Вид (виды) разрешенного использования	—
7	Площадь помещения (Р), м ²	1 399,6
8	Наименование помещения	—
1	2	3
1	Кадастровый номер либо ранее присвоенный государственный учетный номер помещения, машино-места (кадастровый, инвентарный или условный номер)	—
	Кадастровый номер исходного объекта недвижимости (объектов недвижимости)	—
2	Номер, тип этажа (этажей), на котором (которых) расположено помещение, машино-место	1 Этаж
3	Обозначение (номер) помещения, машино-места на поэтажном плане	20

1	2	3
4	Адрес помещения, машино-места	Российская Федерация, Москва, ЮАО, район Орехово-Борисово Северное, ул. Маршала Захарова, вл.7
	Местоположение помещения, машино-места	—
	Дополнение местоположения помещения, машино-места	—
5	Назначение помещения	Нежилое помещение
6	Вид (виды) разрешенного использования	—
7	Площадь помещения (Р), м ²	70,1
8	Наименование помещения	—
1	2	3
1	Кадастровый номер либо ранее присвоенный государственный учетный номер помещения, машино-места (кадастровый, инвентарный или условный номер)	—
	Кадастровый номер исходного объекта недвижимости (объектов недвижимости)	—
2	Номер, тип этажа (этажей), на котором (которых) расположено помещение, машино-место	1 Этаж
3	Обозначение (номер) помещения, машино-места на поэтажном плане	21
4	Адрес помещения, машино-места	Российская Федерация, Москва, ЮАО, район Орехово-Борисово Северное, ул. Маршала Захарова, вл.7
	Местоположение помещения, машино-места	—
	Дополнение местоположения помещения, машино-места	—
5	Назначение помещения	Нежилое помещение
6	Вид (виды) разрешенного использования	—
7	Площадь помещения (Р), м ²	72,7
8	Наименование помещения	—
1	2	3
1	Кадастровый номер либо ранее присвоенный государственный учетный номер помещения, машино-места (кадастровый, инвентарный или условный номер)	—
	Кадастровый номер исходного объекта недвижимости (объектов недвижимости)	—
2	Номер, тип этажа (этажей), на котором (которых) расположено помещение, машино-место	1 Этаж
3	Обозначение (номер) помещения, машино-места на поэтажном плане	22
4	Адрес помещения, машино-места	Российская Федерация, Москва, ЮАО, район Орехово-Борисово Северное, ул. Маршала Захарова, вл.7
	Местоположение помещения, машино-места	—
	Дополнение местоположения помещения, машино-места	—
5	Назначение помещения	Нежилое помещение
6	Вид (виды) разрешенного использования	—
7	Площадь помещения (Р), м ²	83,9
8	Наименование помещения	—
1	2	3

1	2	3
1	Кадастровый номер либо ранее присвоенный государственный учетный номер помещения, машино-места (кадастровый, инвентарный или условный номер)	—
	Кадастровый номер исходного объекта недвижимости (объектов недвижимости)	—
2	Номер, тип этажа (этажей), на котором (которых) расположено помещение, машино-место	1 Этаж
3	Обозначение (номер) помещения, машино-места на поэтажном плане	23
4	Адрес помещения, машино-места	Российская Федерация, Москва, ЮАО, район Орехово-Борисово Северное, ул. Маршала Захарова, вл.7
	Местоположение помещения, машино-места	—
	Дополнение местоположения помещения, машино-места	—
5	Назначение помещения	Нежилое помещение
6	Вид (виды) разрешенного использования	—
7	Площадь помещения (Р), м ²	86,1
8	Наименование помещения	—
1	2	3
1	Кадастровый номер либо ранее присвоенный государственный учетный номер помещения, машино-места (кадастровый, инвентарный или условный номер)	—
	Кадастровый номер исходного объекта недвижимости (объектов недвижимости)	—
2	Номер, тип этажа (этажей), на котором (которых) расположено помещение, машино-место	1 Этаж
3	Обозначение (номер) помещения, машино-места на поэтажном плане	24
4	Адрес помещения, машино-места	Российская Федерация, Москва, ЮАО, район Орехово-Борисово Северное, ул. Маршала Захарова, вл.7
	Местоположение помещения, машино-места	—
	Дополнение местоположения помещения, машино-места	—
5	Назначение помещения	Нежилое помещение
6	Вид (виды) разрешенного использования	—
7	Площадь помещения (Р), м ²	98,0
8	Наименование помещения	—
1	2	3
1	Кадастровый номер либо ранее присвоенный государственный учетный номер помещения, машино-места (кадастровый, инвентарный или условный номер)	—
	Кадастровый номер исходного объекта недвижимости (объектов недвижимости)	—
2	Номер, тип этажа (этажей), на котором (которых) расположено помещение, машино-место	1 Этаж
3	Обозначение (номер) помещения, машино-места на поэтажном плане	25

1	2	3
4	Адрес помещения, машино-места	Российская Федерация, Москва, ЮАО, район Орехово-Борисово Северное, ул. Маршала Захарова, вл.7
	Местоположение помещения, машино-места	—
	Дополнение местоположения помещения, машино-места	—
5	Назначение помещения	Нежилое помещение
6	Вид (виды) разрешенного использования	—
7	Площадь помещения (Р), м ²	71,9
8	Наименование помещения	—
1	2	3
1	Кадастровый номер либо ранее присвоенный государственный учетный номер помещения, машино-места (кадастровый, инвентарный или условный номер)	—
	Кадастровый номер исходного объекта недвижимости (объектов недвижимости)	—
2	Номер, тип этажа (этажей), на котором (которых) расположено помещение, машино-место	1 Этаж
3	Обозначение (номер) помещения, машино-места на поэтажном плане	26
4	Адрес помещения, машино-места	Российская Федерация, Москва, ЮАО, район Орехово-Борисово Северное, ул. Маршала Захарова, вл.7
	Местоположение помещения, машино-места	—
	Дополнение местоположения помещения, машино-места	—
5	Назначение помещения	Нежилое помещение
6	Вид (виды) разрешенного использования	—
7	Площадь помещения (Р), м ²	77,1
8	Наименование помещения	—
1	2	3
1	Кадастровый номер либо ранее присвоенный государственный учетный номер помещения, машино-места (кадастровый, инвентарный или условный номер)	—
	Кадастровый номер исходного объекта недвижимости (объектов недвижимости)	—
2	Номер, тип этажа (этажей), на котором (которых) расположено помещение, машино-место	1 Этаж
3	Обозначение (номер) помещения, машино-места на поэтажном плане	27
4	Адрес помещения, машино-места	Российская Федерация, Москва, ЮАО, район Орехово-Борисово Северное, ул. Маршала Захарова, вл.7
	Местоположение помещения, машино-места	—
	Дополнение местоположения помещения, машино-места	—
5	Назначение помещения	Нежилое помещение
6	Вид (виды) разрешенного использования	—
7	Площадь помещения (Р), м ²	83,0
8	Наименование помещения	—
1	2	3

1	2	3
1	Кадастровый номер либо ранее присвоенный государственный учетный номер помещения, машино-места (кадастровый, инвентарный или условный номер)	—
	Кадастровый номер исходного объекта недвижимости (объектов недвижимости)	—
2	Номер, тип этажа (этажей), на котором (которых) расположено помещение, машино-место	1 Этаж
3	Обозначение (номер) помещения, машино-места на поэтажном плане	28
4	Адрес помещения, машино-места	Российская Федерация, Москва, ЮАО, район Орехово-Борисово Северное, ул. Маршала Захарова, вл.7
	Местоположение помещения, машино-места	—
	Дополнение местоположения помещения, машино-места	—
5	Назначение помещения	Нежилое помещение
6	Вид (виды) разрешенного использования	—
7	Площадь помещения (Р), м ²	67,4
8	Наименование помещения	—
1	2	3
1	Кадастровый номер либо ранее присвоенный государственный учетный номер помещения, машино-места (кадастровый, инвентарный или условный номер)	—
	Кадастровый номер исходного объекта недвижимости (объектов недвижимости)	—
2	Номер, тип этажа (этажей), на котором (которых) расположено помещение, машино-место	1 Этаж
3	Обозначение (номер) помещения, машино-места на поэтажном плане	29
4	Адрес помещения, машино-места	Российская Федерация, Москва, ЮАО, район Орехово-Борисово Северное, ул. Маршала Захарова, вл.7
	Местоположение помещения, машино-места	—
	Дополнение местоположения помещения, машино-места	—
5	Назначение помещения	Нежилое помещение
6	Вид (виды) разрешенного использования	—
7	Площадь помещения (Р), м ²	79,4
8	Наименование помещения	—
1	2	3
1	Кадастровый номер либо ранее присвоенный государственный учетный номер помещения, машино-места (кадастровый, инвентарный или условный номер)	—
	Кадастровый номер исходного объекта недвижимости (объектов недвижимости)	—
2	Номер, тип этажа (этажей), на котором (которых) расположено помещение, машино-место	1 Этаж
3	Обозначение (номер) помещения, машино-места на поэтажном плане	30

1	2	3
4	Адрес помещения, машино-места	Российская Федерация, Москва, ЮАО, район Орехово-Борисово Северное, ул. Маршала Захарова, вл.7
	Местоположение помещения, машино-места	—
	Дополнение местоположения помещения, машино-места	—
5	Назначение помещения	Нежилое помещение
6	Вид (виды) разрешенного использования	—
7	Площадь помещения (Р), м ²	69,9
8	Наименование помещения	—
1	2	3
1	Кадастровый номер либо ранее присвоенный государственный учетный номер помещения, машино-места (кадастровый, инвентарный или условный номер)	—
	Кадастровый номер исходного объекта недвижимости (объектов недвижимости)	—
2	Номер, тип этажа (этажей), на котором (которых) расположено помещение, машино-место	1 Этаж
3	Обозначение (номер) помещения, машино-места на поэтажном плане	31
4	Адрес помещения, машино-места	Российская Федерация, Москва, ЮАО, район Орехово-Борисово Северное, ул. Маршала Захарова, вл.7
	Местоположение помещения, машино-места	—
	Дополнение местоположения помещения, машино-места	—
5	Назначение помещения	Нежилое помещение
6	Вид (виды) разрешенного использования	—
7	Площадь помещения (Р), м ²	88,3
8	Наименование помещения	—
1	2	3
1	Кадастровый номер либо ранее присвоенный государственный учетный номер помещения, машино-места (кадастровый, инвентарный или условный номер)	—
	Кадастровый номер исходного объекта недвижимости (объектов недвижимости)	—
2	Номер, тип этажа (этажей), на котором (которых) расположено помещение, машино-место	1 Этаж
3	Обозначение (номер) помещения, машино-места на поэтажном плане	32
4	Адрес помещения, машино-места	Российская Федерация, Москва, ЮАО, район Орехово-Борисово Северное, ул. Маршала Захарова, вл.7
	Местоположение помещения, машино-места	—
	Дополнение местоположения помещения, машино-места	—
5	Назначение помещения	Нежилое помещение
6	Вид (виды) разрешенного использования	—
7	Площадь помещения (Р), м ²	88,7
8	Наименование помещения	—
1	2	3

1	2	3
1	Кадастровый номер либо ранее присвоенный государственный учетный номер помещения, машино-места (кадастровый, инвентарный или условный номер)	—
	Кадастровый номер исходного объекта недвижимости (объектов недвижимости)	—
2	Номер, тип этажа (этажей), на котором (которых) расположено помещение, машино-место	1 Этаж
3	Обозначение (номер) помещения, машино-места на поэтажном плане	33
4	Адрес помещения, машино-места	Российская Федерация, Москва, ЮАО, район Орехово-Борисово Северное, ул. Маршала Захарова, вл.7
	Местоположение помещения, машино-места	—
	Дополнение местоположения помещения, машино-места	—
5	Назначение помещения	Нежилое помещение
6	Вид (виды) разрешенного использования	—
7	Площадь помещения (Р), м ²	96,0
8	Наименование помещения	—
1	2	3
1	Кадастровый номер либо ранее присвоенный государственный учетный номер помещения, машино-места (кадастровый, инвентарный или условный номер)	—
	Кадастровый номер исходного объекта недвижимости (объектов недвижимости)	—
2	Номер, тип этажа (этажей), на котором (которых) расположено помещение, машино-место	1 Этаж
3	Обозначение (номер) помещения, машино-места на поэтажном плане	34
4	Адрес помещения, машино-места	Российская Федерация, Москва, ЮАО, район Орехово-Борисово Северное, ул. Маршала Захарова, вл.7
	Местоположение помещения, машино-места	—
	Дополнение местоположения помещения, машино-места	—
5	Назначение помещения	Нежилое помещение
6	Вид (виды) разрешенного использования	—
7	Площадь помещения (Р), м ²	74,6
8	Наименование помещения	—
1	2	3
1	Кадастровый номер либо ранее присвоенный государственный учетный номер помещения, машино-места (кадастровый, инвентарный или условный номер)	—
	Кадастровый номер исходного объекта недвижимости (объектов недвижимости)	—
2	Номер, тип этажа (этажей), на котором (которых) расположено помещение, машино-место	1 Этаж
3	Обозначение (номер) помещения, машино-места на поэтажном плане	35

1	2	3
4	Адрес помещения, машино-места	Российская Федерация, Москва, ЮАО, район Орехово-Борисово Северное, ул. Маршала Захарова, вл.7
	Местоположение помещения, машино-места	—
	Дополнение местоположения помещения, машино-места	—
5	Назначение помещения	Нежилое помещение
6	Вид (виды) разрешенного использования	—
7	Площадь помещения (Р), м ²	81,7
8	Наименование помещения	—
1	2	3
1	Кадастровый номер либо ранее присвоенный государственный учетный номер помещения, машино-места (кадастровый, инвентарный или условный номер)	—
	Кадастровый номер исходного объекта недвижимости (объектов недвижимости)	—
2	Номер, тип этажа (этажей), на котором (которых) расположено помещение, машино-место	1 Этаж
3	Обозначение (номер) помещения, машино-места на поэтажном плане	36
4	Адрес помещения, машино-места	Российская Федерация, Москва, ЮАО, район Орехово-Борисово Северное, ул. Маршала Захарова, вл.7
	Местоположение помещения, машино-места	—
	Дополнение местоположения помещения, машино-места	—
5	Назначение помещения	Нежилое помещение
6	Вид (виды) разрешенного использования	—
7	Площадь помещения (Р), м ²	87,3
8	Наименование помещения	—
1	2	3
1	Кадастровый номер либо ранее присвоенный государственный учетный номер помещения, машино-места (кадастровый, инвентарный или условный номер)	—
	Кадастровый номер исходного объекта недвижимости (объектов недвижимости)	—
2	Номер, тип этажа (этажей), на котором (которых) расположено помещение, машино-место	1 Этаж
3	Обозначение (номер) помещения, машино-места на поэтажном плане	37
4	Адрес помещения, машино-места	Российская Федерация, Москва, ЮАО, район Орехово-Борисово Северное, ул. Маршала Захарова, вл.7
	Местоположение помещения, машино-места	—
	Дополнение местоположения помещения, машино-места	—
5	Назначение помещения	Нежилое помещение
6	Вид (виды) разрешенного использования	—
7	Площадь помещения (Р), м ²	81,6
8	Наименование помещения	—
1	2	3

1	2	3
1	Кадастровый номер либо ранее присвоенный государственный учетный номер помещения, машино-места (кадастровый, инвентарный или условный номер)	—
	Кадастровый номер исходного объекта недвижимости (объектов недвижимости)	—
2	Номер, тип этажа (этажей), на котором (которых) расположено помещение, машино-место	1 Этаж
3	Обозначение (номер) помещения, машино-места на поэтажном плане	38
4	Адрес помещения, машино-места	Российская Федерация, Москва, ЮАО, район Орехово-Борисово Северное, ул. Маршала Захарова, вл.7
	Местоположение помещения, машино-места	—
	Дополнение местоположения помещения, машино-места	—
5	Назначение помещения	Нежилое помещение
6	Вид (виды) разрешенного использования	—
7	Площадь помещения (P), м ²	78,1
8	Наименование помещения	—
1	2	3
1	Кадастровый номер либо ранее присвоенный государственный учетный номер помещения, машино-места (кадастровый, инвентарный или условный номер)	—
	Кадастровый номер исходного объекта недвижимости (объектов недвижимости)	—
2	Номер, тип этажа (этажей), на котором (которых) расположено помещение, машино-место	1 Этаж
3	Обозначение (номер) помещения, машино-места на поэтажном плане	39
4	Адрес помещения, машино-места	Российская Федерация, Москва, ЮАО, район Орехово-Борисово Северное, ул. Маршала Захарова, вл.7
	Местоположение помещения, машино-места	—
	Дополнение местоположения помещения, машино-места	—
5	Назначение помещения	Нежилое помещение
6	Вид (виды) разрешенного использования	—
7	Площадь помещения (P), м ²	98,5
8	Наименование помещения	—
1	2	3
1	Кадастровый номер либо ранее присвоенный государственный учетный номер помещения, машино-места (кадастровый, инвентарный или условный номер)	—
	Кадастровый номер исходного объекта недвижимости (объектов недвижимости)	—
2	Номер, тип этажа (этажей), на котором (которых) расположено помещение, машино-место	1 Этаж, 2 Этаж, 3 Этаж, 4 Этаж, 5 Этаж, 6 Этаж, 7 Этаж, 8 Этаж, 9 Этаж, 10 Этаж, 11 Этаж, 12 Этаж, 13 Этаж, 14 Этаж, 15 Этаж, 16 Этаж, 17 Этаж, 18 Этаж, 19 Этаж, 20 Этаж, 21 Этаж, 22 Этаж
3	Обозначение (номер) помещения, машино-места на поэтажном плане	40

1	2	3
4	Адрес помещения, машино-места	Российская Федерация, Москва, ЮАО, район Орехово-Борисово Северное, ул. Маршала Захарова, вл.7
	Местоположение помещения, машино-места	—
	Дополнение местоположения помещения, машино-места	—
5	Назначение помещения	Нежилое помещение (общее имущество в многоквартирном доме)
6	Вид (виды) разрешенного использования	—
7	Площадь помещения (Р), м ²	1 197,3
8	Наименование помещения	—
1	2	3
1	Кадастровый номер либо ранее присвоенный государственный учетный номер помещения, машино-места (кадастровый, инвентарный или условный номер)	—
	Кадастровый номер исходного объекта недвижимости (объектов недвижимости)	—
2	Номер, тип этажа (этажей), на котором (которых) расположено помещение, машино-место	1 Этаж, на отм. -4.950 Этаж, на отм. -9.150 Этаж
3	Обозначение (номер) помещения, машино-места на поэтажном плане	41
4	Адрес помещения, машино-места	Российская Федерация, Москва, ЮАО, район Орехово-Борисово Северное, ул. Маршала Захарова, вл.7
	Местоположение помещения, машино-места	—
	Дополнение местоположения помещения, машино-места	—
5	Назначение помещения	Нежилое помещение (общее имущество в многоквартирном доме)
6	Вид (виды) разрешенного использования	—
7	Площадь помещения (Р), м ²	1 098,1
8	Наименование помещения	—
1	2	3
1	Кадастровый номер либо ранее присвоенный государственный учетный номер помещения, машино-места (кадастровый, инвентарный или условный номер)	—
	Кадастровый номер исходного объекта недвижимости (объектов недвижимости)	—
2	Номер, тип этажа (этажей), на котором (которых) расположено помещение, машино-место	1 Этаж
3	Обозначение (номер) помещения, машино-места на поэтажном плане	42
4	Адрес помещения, машино-места	Российская Федерация, Москва, ЮАО, район Орехово-Борисово Северное, ул. Маршала Захарова, вл.7
	Местоположение помещения, машино-места	—
	Дополнение местоположения помещения, машино-места	—
5	Назначение помещения	Нежилое помещение (общее имущество в многоквартирном доме)
6	Вид (виды) разрешенного использования	—

1	2	3
7	Площадь помещения (Р), м ²	57,0
8	Наименование помещения	—
1	2	3
1	Кадастровый номер либо ранее присвоенный государственный учетный номер помещения, машино-места (кадастровый, инвентарный или условный номер)	—
	Кадастровый номер исходного объекта недвижимости (объектов недвижимости)	—
2	Номер, тип этажа (этажей), на котором (которых) расположено помещение, машино-место	1 Этаж
3	Обозначение (номер) помещения, машино-места на поэтажном плане	43
4	Адрес помещения, машино-места	Российская Федерация, Москва, ЮАО, район Орехово-Борисово Северное, ул. Маршала Захарова, вл.7
	Местоположение помещения, машино-места	—
	Дополнение местоположения помещения, машино-места	—
5	Назначение помещения	Нежилое помещение (общее имущество в многоквартирном доме)
6	Вид (виды) разрешенного использования	—
7	Площадь помещения (Р), м ²	82,5
8	Наименование помещения	—
1	2	3
1	Кадастровый номер либо ранее присвоенный государственный учетный номер помещения, машино-места (кадастровый, инвентарный или условный номер)	—
	Кадастровый номер исходного объекта недвижимости (объектов недвижимости)	—
2	Номер, тип этажа (этажей), на котором (которых) расположено помещение, машино-место	1 Этаж, на отм. -4.950 Этаж
3	Обозначение (номер) помещения, машино-места на поэтажном плане	44
4	Адрес помещения, машино-места	Российская Федерация, Москва, ЮАО, район Орехово-Борисово Северное, ул. Маршала Захарова, вл.7
	Местоположение помещения, машино-места	—
	Дополнение местоположения помещения, машино-места	—
5	Назначение помещения	Нежилое помещение (общее имущество в многоквартирном доме)
6	Вид (виды) разрешенного использования	—
7	Площадь помещения (Р), м ²	312,4
8	Наименование помещения	—
1	2	3
1	Кадастровый номер либо ранее присвоенный государственный учетный номер помещения, машино-места (кадастровый, инвентарный или условный номер)	—
	Кадастровый номер исходного объекта недвижимости (объектов недвижимости)	—

1	2	3
2	Номер, тип этажа (этажей), на котором (которых) расположено помещение, машино-место	1 Этаж, 2 Этаж, 3 Этаж, 4 Этаж, 5 Этаж, 6 Этаж, 7 Этаж, 8 Этаж, 9 Этаж, 10 Этаж, 11 Этаж, 12 Этаж, 13 Этаж, 14 Этаж, 15 Этаж, 16 Этаж, 17 Этаж, 18 Этаж, 19 Этаж, 20 Этаж, 21 Этаж, 22 Этаж
3	Обозначение (номер) помещения, машино-места на поэтажном плане	45
4	Адрес помещения, машино-места	Российская Федерация, Москва, ЮАО, район Орехово-Борисово Северное, ул. Маршала Захарова, вл.7
	Местоположение помещения, машино-места	—
	Дополнение местоположения помещения, машино-места	—
5	Назначение помещения	Нежилое помещение (общее имущество в многоквартирном доме)
6	Вид (виды) разрешенного использования	—
7	Площадь помещения (Р), м ²	1 193,2
8	Наименование помещения	—
1	2	3
1	Кадастровый номер либо ранее присвоенный государственный учетный номер помещения, машино-места (кадастровый, инвентарный или условный номер)	—
	Кадастровый номер исходного объекта недвижимости (объектов недвижимости)	—
2	Номер, тип этажа (этажей), на котором (которых) расположено помещение, машино-место	1 Этаж, 2 Этаж, 3 Этаж, 4 Этаж, 5 Этаж, 6 Этаж, 7 Этаж, 8 Этаж, 9 Этаж, 10 Этаж, 11 Этаж, 12 Этаж, 13 Этаж, 14 Этаж, 15 Этаж, 16 Этаж, 17 Этаж, 18 Этаж, 19 Этаж, 20 Этаж, 21 Этаж, 22 Этаж
3	Обозначение (номер) помещения, машино-места на поэтажном плане	46
4	Адрес помещения, машино-места	Российская Федерация, Москва, ЮАО, район Орехово-Борисово Северное, ул. Маршала Захарова, вл.7
	Местоположение помещения, машино-места	—
	Дополнение местоположения помещения, машино-места	—
5	Назначение помещения	Нежилое помещение (общее имущество в многоквартирном доме)
6	Вид (виды) разрешенного использования	—
7	Площадь помещения (Р), м ²	1 375,6
8	Наименование помещения	—
1	2	3
1	Кадастровый номер либо ранее присвоенный государственный учетный номер помещения, машино-места (кадастровый, инвентарный или условный номер)	—
	Кадастровый номер исходного объекта недвижимости (объектов недвижимости)	—
2	Номер, тип этажа (этажей), на котором (которых) расположено помещение, машино-место	1 Этаж, на отм. -4.950 Этаж, на отм. -9.150 Этаж
3	Обозначение (номер) помещения, машино-места на поэтажном плане	47
4	Адрес помещения, машино-места	Российская Федерация, Москва, ЮАО, район Орехово-Борисово Северное, ул. Маршала Захарова, вл.7
	Местоположение помещения, машино-места	—
	Дополнение местоположения помещения, машино-места	—

1	2	3
5	Назначение помещения	Нежилое помещение (общее имущество в многоквартирном доме)
6	Вид (виды) разрешенного использования	—
7	Площадь помещения (Р), м ²	184,0
8	Наименование помещения	—
1	2	3
1	Кадастровый номер либо ранее присвоенный государственный учетный номер помещения, машино-места (кадастровый, инвентарный или условный номер)	—
	Кадастровый номер исходного объекта недвижимости (объектов недвижимости)	—
2	Номер, тип этажа (этажей), на котором (которых) расположено помещение, машино-место	1 Этаж
3	Обозначение (номер) помещения, машино-места на поэтажном плане	48
4	Адрес помещения, машино-места	Российская Федерация, Москва, ЮАО, район Орехово-Борисово Северное, ул. Маршала Захарова, вл.7
	Местоположение помещения, машино-места	—
	Дополнение местоположения помещения, машино-места	—
5	Назначение помещения	Нежилое помещение (общее имущество в многоквартирном доме)
6	Вид (виды) разрешенного использования	—
7	Площадь помещения (Р), м ²	59,2
8	Наименование помещения	—
1	2	3
1	Кадастровый номер либо ранее присвоенный государственный учетный номер помещения, машино-места (кадастровый, инвентарный или условный номер)	—
	Кадастровый номер исходного объекта недвижимости (объектов недвижимости)	—
2	Номер, тип этажа (этажей), на котором (которых) расположено помещение, машино-место	1 Этаж, 2 Этаж, 3 Этаж, 4 Этаж, 5 Этаж, 6 Этаж, 7 Этаж, 8 Этаж, 9 Этаж, 10 Этаж, 11 Этаж, 12 Этаж, 13 Этаж, 14 Этаж, 15 Этаж, 16 Этаж, 17 Этаж, 18 Этаж, 19 Этаж, 20 Этаж, 21 Этаж, 22 Этаж
3	Обозначение (номер) помещения, машино-места на поэтажном плане	49
4	Адрес помещения, машино-места	Российская Федерация, Москва, ЮАО, район Орехово-Борисово Северное, ул. Маршала Захарова, вл.7
	Местоположение помещения, машино-места	—
	Дополнение местоположения помещения, машино-места	—
5	Назначение помещения	Нежилое помещение (общее имущество в многоквартирном доме)
6	Вид (виды) разрешенного использования	—
7	Площадь помещения (Р), м ²	1 883,7
8	Наименование помещения	—
1	2	3

1	2	3
1	Кадастровый номер либо ранее присвоенный государственный учетный номер помещения, машино-места (кадастровый, инвентарный или условный номер)	—
	Кадастровый номер исходного объекта недвижимости (объектов недвижимости)	—
2	Номер, тип этажа (этажей), на котором (которых) расположено помещение, машино-место	1 Этаж, на отм. -4.950 Этаж, на отм. -9.150 Этаж
3	Обозначение (номер) помещения, машино-места на поэтажном плане	50
4	Адрес помещения, машино-места	Российская Федерация, Москва, ЮАО, район Орехово-Борисово Северное, ул. Маршала Захарова, вл.7
	Местоположение помещения, машино-места	—
	Дополнение местоположения помещения, машино-места	—
5	Назначение помещения	Нежилое помещение (общее имущество в многоквартирном доме)
6	Вид (виды) разрешенного использования	—
7	Площадь помещения (Р), м ²	211,0
8	Наименование помещения	—
1	2	3
1	Кадастровый номер либо ранее присвоенный государственный учетный номер помещения, машино-места (кадастровый, инвентарный или условный номер)	—
	Кадастровый номер исходного объекта недвижимости (объектов недвижимости)	—
2	Номер, тип этажа (этажей), на котором (которых) расположено помещение, машино-место	1 Этаж
3	Обозначение (номер) помещения, машино-места на поэтажном плане	51
4	Адрес помещения, машино-места	Российская Федерация, Москва, ЮАО, район Орехово-Борисово Северное, ул. Маршала Захарова, вл.7
	Местоположение помещения, машино-места	—
	Дополнение местоположения помещения, машино-места	—
5	Назначение помещения	Нежилое помещение (общее имущество в многоквартирном доме)
6	Вид (виды) разрешенного использования	—
7	Площадь помещения (Р), м ²	63,1
8	Наименование помещения	—
1	2	3
1	Кадастровый номер либо ранее присвоенный государственный учетный номер помещения, машино-места (кадастровый, инвентарный или условный номер)	—
	Кадастровый номер исходного объекта недвижимости (объектов недвижимости)	—
2	Номер, тип этажа (этажей), на котором (которых) расположено помещение, машино-место	1 Этаж, 2 Этаж, 3 Этаж, 4 Этаж, 5 Этаж, 6 Этаж, 7 Этаж, 8 Этаж, 9 Этаж, 10 Этаж, 11 Этаж, 12 Этаж, 13 Этаж, 14 Этаж, 15 Этаж, 16 Этаж, 17 Этаж, 18 Этаж, 19 Этаж, 20 Этаж, 21 Этаж, 22 Этаж

1	2	3
3	Обозначение (номер) помещения, машино-места на поэтажном плане	52
4	Адрес помещения, машино-места	Российская Федерация, Москва, ЮАО, район Орехово-Борисово Северное, ул. Маршала Захарова, вл.7
	Местоположение помещения, машино-места	—
	Дополнение местоположения помещения, машино-места	—
5	Назначение помещения	Нежилое помещение (общее имущество в многоквартирном доме)
6	Вид (виды) разрешенного использования	—
7	Площадь помещения (Р), м²	1 703,0
8	Наименование помещения	—
1	2	3
1	Кадастровый номер либо ранее присвоенный государственный учетный номер помещения, машино-места (кадастровый, инвентарный или условный номер)	—
	Кадастровый номер исходного объекта недвижимости (объектов недвижимости)	—
2	Номер, тип этажа (этажей), на котором (которых) расположено помещение, машино-место	1 Этаж, на отм. -4.950 Этаж, на отм. -9.150 Этаж
3	Обозначение (номер) помещения, машино-места на поэтажном плане	53
4	Адрес помещения, машино-места	Российская Федерация, Москва, ЮАО, район Орехово-Борисово Северное, ул. Маршала Захарова, вл.7
	Местоположение помещения, машино-места	—
	Дополнение местоположения помещения, машино-места	—
5	Назначение помещения	Нежилое помещение (общее имущество в многоквартирном доме)
6	Вид (виды) разрешенного использования	—
7	Площадь помещения (Р), м²	197,3
8	Наименование помещения	—
1	2	3
1	Кадастровый номер либо ранее присвоенный государственный учетный номер помещения, машино-места (кадастровый, инвентарный или условный номер)	—
	Кадастровый номер исходного объекта недвижимости (объектов недвижимости)	—
2	Номер, тип этажа (этажей), на котором (которых) расположено помещение, машино-место	1 Этаж
3	Обозначение (номер) помещения, машино-места на поэтажном плане	54
4	Адрес помещения, машино-места	Российская Федерация, Москва, ЮАО, район Орехово-Борисово Северное, ул. Маршала Захарова, вл.7
	Местоположение помещения, машино-места	—
	Дополнение местоположения помещения, машино-места	—
5	Назначение помещения	Нежилое помещение (общее имущество в многоквартирном доме)

1	2	3
6	Вид (виды) разрешенного использования	—
7	Площадь помещения (P), м ²	63,7
8	Наименование помещения	—
1	2	3
1	Кадастровый номер либо ранее присвоенный государственный учетный номер помещения, машино-места (кадастровый, инвентарный или условный номер)	—
	Кадастровый номер исходного объекта недвижимости (объектов недвижимости)	—
2	Номер, тип этажа (этажей), на котором (которых) расположено помещение, машино-место	1 Этаж, на отм. -4.950 Этаж, на отм. -9.150 Этаж
3	Обозначение (номер) помещения, машино-места на поэтажном плане	55
4	Адрес помещения, машино-места	Российская Федерация, Москва, ЮАО, район Орехово-Борисово Северное, ул. Маршала Захарова, вл.7
	Местоположение помещения, машино-места	—
	Дополнение местоположения помещения, машино-места	—
5	Назначение помещения	Нежилое помещение (общее имущество в многоквартирном доме)
6	Вид (виды) разрешенного использования	—
7	Площадь помещения (P), м ²	49,7
8	Наименование помещения	—
1	2	3
1	Кадастровый номер либо ранее присвоенный государственный учетный номер помещения, машино-места (кадастровый, инвентарный или условный номер)	—
	Кадастровый номер исходного объекта недвижимости (объектов недвижимости)	—
2	Номер, тип этажа (этажей), на котором (которых) расположено помещение, машино-место	на отм. 4.950 Этаж
3	Обозначение (номер) помещения, машино-места на поэтажном плане	56
4	Адрес помещения, машино-места	Российская Федерация, Москва, ЮАО, район Орехово-Борисово Северное, ул. Маршала Захарова, вл.7
	Местоположение помещения, машино-места	—
	Дополнение местоположения помещения, машино-места	—
5	Назначение помещения	Нежилое помещение (общее имущество в многоквартирном доме)
6	Вид (виды) разрешенного использования	—
7	Площадь помещения (P), м ²	23,4
8	Наименование помещения	—
1	2	3

1	2	3
1	Кадастровый номер либо ранее присвоенный государственный учетный номер помещения, машино-места (кадастровый, инвентарный или условный номер)	—
	Кадастровый номер исходного объекта недвижимости (объектов недвижимости)	—
2	Номер, тип этажа (этажей), на котором (которых) расположено помещение, машино-место	на отм. 4.950 Этаж
3	Обозначение (номер) помещения, машино-места на поэтажном плане	57
4	Адрес помещения, машино-места	Российская Федерация, Москва, ЮАО, район Орехово-Борисово Северное, ул. Маршала Захарова, вл.7
	Местоположение помещения, машино-места	—
	Дополнение местоположения помещения, машино-места	—
5	Назначение помещения	Нежилое помещение (общее имущество в многоквартирном доме)
6	Вид (виды) разрешенного использования	—
7	Площадь помещения (Р), м ²	8,2
8	Наименование помещения	—
1	2	3
1	Кадастровый номер либо ранее присвоенный государственный учетный номер помещения, машино-места (кадастровый, инвентарный или условный номер)	—
	Кадастровый номер исходного объекта недвижимости (объектов недвижимости)	—
2	Номер, тип этажа (этажей), на котором (которых) расположено помещение, машино-место	на отм. 4.950 Этаж
3	Обозначение (номер) помещения, машино-места на поэтажном плане	58
4	Адрес помещения, машино-места	Российская Федерация, Москва, ЮАО, район Орехово-Борисово Северное, ул. Маршала Захарова, вл.7
	Местоположение помещения, машино-места	—
	Дополнение местоположения помещения, машино-места	—
5	Назначение помещения	Нежилое помещение (общее имущество в многоквартирном доме)
6	Вид (виды) разрешенного использования	—
7	Площадь помещения (Р), м ²	67,2
8	Наименование помещения	—
1	2	3
1	Кадастровый номер либо ранее присвоенный государственный учетный номер помещения, машино-места (кадастровый, инвентарный или условный номер)	—
	Кадастровый номер исходного объекта недвижимости (объектов недвижимости)	—
2	Номер, тип этажа (этажей), на котором (которых) расположено помещение, машино-место	на отм. -4.950 Этаж, на отм. -9.150 Этаж

1	2	3
3	Обозначение (номер) помещения, машино-места на поэтажном плане	59
4	Адрес помещения, машино-места	Российская Федерация, Москва, ЮАО, район Орехово-Борисово Северное, ул. Маршала Захарова, вл.7
	Местоположение помещения, машино-места	—
	Дополнение местоположения помещения, машино-места	—
5	Назначение помещения	Нежилое помещение (общее имущество в многоквартирном доме)
6	Вид (виды) разрешенного использования	—
7	Площадь помещения (Р), м²	143,6
8	Наименование помещения	—
1	2	3
1	Кадастровый номер либо ранее присвоенный государственный учетный номер помещения, машино-места (кадастровый, инвентарный или условный номер)	—
	Кадастровый номер исходного объекта недвижимости (объектов недвижимости)	—
2	Номер, тип этажа (этажей), на котором (которых) расположено помещение, машино-место	на отм. 9.150 Этаж
3	Обозначение (номер) помещения, машино-места на поэтажном плане	60
4	Адрес помещения, машино-места	Российская Федерация, Москва, ЮАО, район Орехово-Борисово Северное, ул. Маршала Захарова, вл.7
	Местоположение помещения, машино-места	—
	Дополнение местоположения помещения, машино-места	—
5	Назначение помещения	Нежилое помещение (общее имущество в многоквартирном доме)
6	Вид (виды) разрешенного использования	—
7	Площадь помещения (Р), м²	43,3
8	Наименование помещения	—
1	2	3
1	Кадастровый номер либо ранее присвоенный государственный учетный номер помещения, машино-места (кадастровый, инвентарный или условный номер)	—
	Кадастровый номер исходного объекта недвижимости (объектов недвижимости)	—
2	Номер, тип этажа (этажей), на котором (которых) расположено помещение, машино-место	на отм. -4.950 Этаж, на отм. -9.150 Этаж
3	Обозначение (номер) помещения, машино-места на поэтажном плане	61
4	Адрес помещения, машино-места	Российская Федерация, Москва, ЮАО, район Орехово-Борисово Северное, ул. Маршала Захарова, вл.7
	Местоположение помещения, машино-места	—
	Дополнение местоположения помещения, машино-места	—
5	Назначение помещения	Нежилое помещение (общее имущество в многоквартирном доме)

1	2	3
6	Вид (виды) разрешенного использования	—
7	Площадь помещения (P), м ²	34,3
8	Наименование помещения	—
1	2	3
1	Кадастровый номер либо ранее присвоенный государственный учетный номер помещения, машино-места (кадастровый, инвентарный или условный номер)	—
	Кадастровый номер исходного объекта недвижимости (объектов недвижимости)	—
2	Номер, тип этажа (этажей), на котором (которых) расположено помещение, машино-место	1 Этаж
3	Обозначение (номер) помещения, машино-места на поэтажном плане	62
4	Адрес помещения, машино-места	Российская Федерация, Москва, ЮАО, район Орехово-Борисово Северное, ул. Маршала Захарова, вл.7
	Местоположение помещения, машино-места	—
	Дополнение местоположения помещения, машино-места	—
5	Назначение помещения	Нежилое помещение (общее имущество в многоквартирном доме)
6	Вид (виды) разрешенного использования	—
7	Площадь помещения (P), м ²	39,7
8	Наименование помещения	—
1	2	3
1	Кадастровый номер либо ранее присвоенный государственный учетный номер помещения, машино-места (кадастровый, инвентарный или условный номер)	—
	Кадастровый номер исходного объекта недвижимости (объектов недвижимости)	—
2	Номер, тип этажа (этажей), на котором (которых) расположено помещение, машино-место	на отм. 4.950 Этаж
3	Обозначение (номер) помещения, машино-места на поэтажном плане	63
4	Адрес помещения, машино-места	Российская Федерация, Москва, ЮАО, район Орехово-Борисово Северное, ул. Маршала Захарова, вл.7
	Местоположение помещения, машино-места	—
	Дополнение местоположения помещения, машино-места	—
5	Назначение помещения	Нежилое помещение (общее имущество в многоквартирном доме)
6	Вид (виды) разрешенного использования	—
7	Площадь помещения (P), м ²	16,2
8	Наименование помещения	—
1	2	3

1	2	3
1	Кадастровый номер либо ранее присвоенный государственный учетный номер помещения, машино-места (кадастровый, инвентарный или условный номер)	—
	Кадастровый номер исходного объекта недвижимости (объектов недвижимости)	—
2	Номер, тип этажа (этажей), на котором (которых) расположено помещение, машино-место	на отм. 4.950 Этаж
3	Обозначение (номер) помещения, машино-места на поэтажном плане	64
4	Адрес помещения, машино-места	Российская Федерация, Москва, ЮАО, район Орехово-Борисово Северное, ул. Маршала Захарова, вл.7
	Местоположение помещения, машино-места	—
	Дополнение местоположения помещения, машино-места	—
5	Назначение помещения	Нежилое помещение (общее имущество в многоквартирном доме)
6	Вид (виды) разрешенного использования	—
7	Площадь помещения (P), м ²	48,7
8	Наименование помещения	—
1	2	3
1	Кадастровый номер либо ранее присвоенный государственный учетный номер помещения, машино-места (кадастровый, инвентарный или условный номер)	—
	Кадастровый номер исходного объекта недвижимости (объектов недвижимости)	—
2	Номер, тип этажа (этажей), на котором (которых) расположено помещение, машино-место	на отм. 4.950 Этаж
3	Обозначение (номер) помещения, машино-места на поэтажном плане	65
4	Адрес помещения, машино-места	Российская Федерация, Москва, ЮАО, район Орехово-Борисово Северное, ул. Маршала Захарова, вл.7
	Местоположение помещения, машино-места	—
	Дополнение местоположения помещения, машино-места	—
5	Назначение помещения	Нежилое помещение (общее имущество в многоквартирном доме)
6	Вид (виды) разрешенного использования	—
7	Площадь помещения (P), м ²	20,6
8	Наименование помещения	—
1	2	3
1	Кадастровый номер либо ранее присвоенный государственный учетный номер помещения, машино-места (кадастровый, инвентарный или условный номер)	—
	Кадастровый номер исходного объекта недвижимости (объектов недвижимости)	—
2	Номер, тип этажа (этажей), на котором (которых) расположено помещение, машино-место	на отм. 4.950 Этаж

1	2	3
3	Обозначение (номер) помещения, машино-места на поэтажном плане	66
4	Адрес помещения, машино-места	Российская Федерация, Москва, ЮАО, район Орехово-Борисово Северное, ул. Маршала Захарова, вл.7
	Местоположение помещения, машино-места	—
	Дополнение местоположения помещения, машино-места	—
5	Назначение помещения	Нежилое помещение (общее имущество в многоквартирном доме)
6	Вид (виды) разрешенного использования	—
7	Площадь помещения (Р), м²	19,2
8	Наименование помещения	—
1	2	3
1	Кадастровый номер либо ранее присвоенный государственный учетный номер помещения, машино-места (кадастровый, инвентарный или условный номер)	—
	Кадастровый номер исходного объекта недвижимости (объектов недвижимости)	—
2	Номер, тип этажа (этажей), на котором (которых) расположено помещение, машино-место	на отм. 4.950 Этаж
3	Обозначение (номер) помещения, машино-места на поэтажном плане	67
4	Адрес помещения, машино-места	Российская Федерация, Москва, ЮАО, район Орехово-Борисово Северное, ул. Маршала Захарова, вл.7
	Местоположение помещения, машино-места	—
	Дополнение местоположения помещения, машино-места	—
5	Назначение помещения	Нежилое помещение (общее имущество в многоквартирном доме)
6	Вид (виды) разрешенного использования	—
7	Площадь помещения (Р), м²	11,1
8	Наименование помещения	—
1	2	3
1	Кадастровый номер либо ранее присвоенный государственный учетный номер помещения, машино-места (кадастровый, инвентарный или условный номер)	—
	Кадастровый номер исходного объекта недвижимости (объектов недвижимости)	—
2	Номер, тип этажа (этажей), на котором (которых) расположено помещение, машино-место	на отм. 4.950 Этаж
3	Обозначение (номер) помещения, машино-места на поэтажном плане	68
4	Адрес помещения, машино-места	Российская Федерация, Москва, ЮАО, район Орехово-Борисово Северное, ул. Маршала Захарова, вл.7
	Местоположение помещения, машино-места	—
	Дополнение местоположения помещения, машино-места	—
5	Назначение помещения	Нежилое помещение (общее имущество в многоквартирном доме)

1	2	3
6	Вид (виды) разрешенного использования	—
7	Площадь помещения (Р), м ²	5,1
8	Наименование помещения	—
1	2	3
1	Кадастровый номер либо ранее присвоенный государственный учетный номер помещения, машино-места (кадастровый, инвентарный или условный номер)	—
	Кадастровый номер исходного объекта недвижимости (объектов недвижимости)	—
2	Номер, тип этажа (этажей), на котором (которых) расположено помещение, машино-место	на отм. 4.950 Этаж
3	Обозначение (номер) помещения, машино-места на поэтажном плане	69
4	Адрес помещения, машино-места	Российская Федерация, Москва, ЮАО, район Орехово-Борисово Северное, ул. Маршала Захарова, вл.7
	Местоположение помещения, машино-места	—
	Дополнение местоположения помещения, машино-места	—
5	Назначение помещения	Нежилое помещение (общее имущество в многоквартирном доме)
6	Вид (виды) разрешенного использования	—
7	Площадь помещения (Р), м ²	10,9
8	Наименование помещения	—
1	2	3
1	Кадастровый номер либо ранее присвоенный государственный учетный номер помещения, машино-места (кадастровый, инвентарный или условный номер)	—
	Кадастровый номер исходного объекта недвижимости (объектов недвижимости)	—
2	Номер, тип этажа (этажей), на котором (которых) расположено помещение, машино-место	на отм. 4.950 Этаж
3	Обозначение (номер) помещения, машино-места на поэтажном плане	70
4	Адрес помещения, машино-места	Российская Федерация, Москва, ЮАО, район Орехово-Борисово Северное, ул. Маршала Захарова, вл.7
	Местоположение помещения, машино-места	—
	Дополнение местоположения помещения, машино-места	—
5	Назначение помещения	Нежилое помещение (общее имущество в многоквартирном доме)
6	Вид (виды) разрешенного использования	—
7	Площадь помещения (Р), м ²	51,4
8	Наименование помещения	—
1	2	3

1	2	3
1	Кадастровый номер либо ранее присвоенный государственный учетный номер помещения, машино-места (кадастровый, инвентарный или условный номер)	—
	Кадастровый номер исходного объекта недвижимости (объектов недвижимости)	—
2	Номер, тип этажа (этажей), на котором (которых) расположено помещение, машино-место	на отм. 4.950 Этаж
3	Обозначение (номер) помещения, машино-места на поэтажном плане	71
4	Адрес помещения, машино-места	Российская Федерация, Москва, ЮАО, район Орехово-Борисово Северное, ул. Маршала Захарова, вл.7
	Местоположение помещения, машино-места	—
	Дополнение местоположения помещения, машино-места	—
5	Назначение помещения	Нежилое помещение (общее имущество в многоквартирном доме)
6	Вид (виды) разрешенного использования	—
7	Площадь помещения (P), м ²	3,5
8	Наименование помещения	—
1	2	3
1	Кадастровый номер либо ранее присвоенный государственный учетный номер помещения, машино-места (кадастровый, инвентарный или условный номер)	—
	Кадастровый номер исходного объекта недвижимости (объектов недвижимости)	—
2	Номер, тип этажа (этажей), на котором (которых) расположено помещение, машино-место	на отм. 4.950 Этаж
3	Обозначение (номер) помещения, машино-места на поэтажном плане	72
4	Адрес помещения, машино-места	Российская Федерация, Москва, ЮАО, район Орехово-Борисово Северное, ул. Маршала Захарова, вл.7
	Местоположение помещения, машино-места	—
	Дополнение местоположения помещения, машино-места	—
5	Назначение помещения	Нежилое помещение (общее имущество в многоквартирном доме)
6	Вид (виды) разрешенного использования	—
7	Площадь помещения (P), м ²	21,1
8	Наименование помещения	—
1	2	3
1	Кадастровый номер либо ранее присвоенный государственный учетный номер помещения, машино-места (кадастровый, инвентарный или условный номер)	—
	Кадастровый номер исходного объекта недвижимости (объектов недвижимости)	—
2	Номер, тип этажа (этажей), на котором (которых) расположено помещение, машино-место	на отм. 4.950 Этаж

1	2	3
3	Обозначение (номер) помещения, машино-места на поэтажном плане	73
4	Адрес помещения, машино-места	Российская Федерация, Москва, ЮАО, район Орехово-Борисово Северное, ул. Маршала Захарова, вл.7
	Местоположение помещения, машино-места	—
	Дополнение местоположения помещения, машино-места	—
5	Назначение помещения	Нежилое помещение (общее имущество в многоквартирном доме)
6	Вид (виды) разрешенного использования	—
7	Площадь помещения (Р), м²	9,6
8	Наименование помещения	—
1	2	3
1	Кадастровый номер либо ранее присвоенный государственный учетный номер помещения, машино-места (кадастровый, инвентарный или условный номер)	—
	Кадастровый номер исходного объекта недвижимости (объектов недвижимости)	—
2	Номер, тип этажа (этажей), на котором (которых) расположено помещение, машино-место	на отм. 4.950 Этаж
3	Обозначение (номер) помещения, машино-места на поэтажном плане	74
4	Адрес помещения, машино-места	Российская Федерация, Москва, ЮАО, район Орехово-Борисово Северное, ул. Маршала Захарова, вл.7
	Местоположение помещения, машино-места	—
	Дополнение местоположения помещения, машино-места	—
5	Назначение помещения	Нежилое помещение (общее имущество в многоквартирном доме)
6	Вид (виды) разрешенного использования	—
7	Площадь помещения (Р), м²	29,1
8	Наименование помещения	—
1	2	3
1	Кадастровый номер либо ранее присвоенный государственный учетный номер помещения, машино-места (кадастровый, инвентарный или условный номер)	—
	Кадастровый номер исходного объекта недвижимости (объектов недвижимости)	—
2	Номер, тип этажа (этажей), на котором (которых) расположено помещение, машино-место	на отм. 4.950 Этаж
3	Обозначение (номер) помещения, машино-места на поэтажном плане	75
4	Адрес помещения, машино-места	Российская Федерация, Москва, ЮАО, район Орехово-Борисово Северное, ул. Маршала Захарова, вл.7
	Местоположение помещения, машино-места	—
	Дополнение местоположения помещения, машино-места	—
5	Назначение помещения	Нежилое помещение (общее имущество в многоквартирном доме)

1	2	3
6	Вид (виды) разрешенного использования	—
7	Площадь помещения (P), м ²	11,1
8	Наименование помещения	—
1	2	3
1	Кадастровый номер либо ранее присвоенный государственный учетный номер помещения, машино-места (кадастровый, инвентарный или условный номер)	—
	Кадастровый номер исходного объекта недвижимости (объектов недвижимости)	—
2	Номер, тип этажа (этажей), на котором (которых) расположено помещение, машино-место	на отм. 4.950 Этаж
3	Обозначение (номер) помещения, машино-места на поэтажном плане	76
4	Адрес помещения, машино-места	Российская Федерация, Москва, ЮАО, район Орехово-Борисово Северное, ул. Маршала Захарова, вл.7
	Местоположение помещения, машино-места	—
	Дополнение местоположения помещения, машино-места	—
5	Назначение помещения	Нежилое помещение (общее имущество в многоквартирном доме)
6	Вид (виды) разрешенного использования	—
7	Площадь помещения (P), м ²	66,3
8	Наименование помещения	—
1	2	3
1	Кадастровый номер либо ранее присвоенный государственный учетный номер помещения, машино-места (кадастровый, инвентарный или условный номер)	—
	Кадастровый номер исходного объекта недвижимости (объектов недвижимости)	—
2	Номер, тип этажа (этажей), на котором (которых) расположено помещение, машино-место	на отм. 9.150 Этаж
3	Обозначение (номер) помещения, машино-места на поэтажном плане	77
4	Адрес помещения, машино-места	Российская Федерация, Москва, ЮАО, район Орехово-Борисово Северное, ул. Маршала Захарова, вл.7
	Местоположение помещения, машино-места	—
	Дополнение местоположения помещения, машино-места	—
5	Назначение помещения	Нежилое помещение (общее имущество в многоквартирном доме)
6	Вид (виды) разрешенного использования	—
7	Площадь помещения (P), м ²	11,7
8	Наименование помещения	—
1	2	3

1	2	3
1	Кадастровый номер либо ранее присвоенный государственный учетный номер помещения, машино-места (кадастровый, инвентарный или условный номер)	—
	Кадастровый номер исходного объекта недвижимости (объектов недвижимости)	—
2	Номер, тип этажа (этажей), на котором (которых) расположено помещение, машино-место	на отм. 4.950 Этаж
3	Обозначение (номер) помещения, машино-места на поэтажном плане	1
4	Адрес помещения, машино-места	Российская Федерация, Москва, ЮАО, район Орехово-Борисово Северное, ул. Маршала Захарова, вл.7
	Местоположение помещения, машино-места	—
	Дополнение местоположения помещения, машино-места	—
5	Назначение помещения	Нежилое помещение
6	Вид (виды) разрешенного использования	—
7	Площадь помещения (Р), м ²	13,6
8	Наименование помещения	—
1	2	3
1	Кадастровый номер либо ранее присвоенный государственный учетный номер помещения, машино-места (кадастровый, инвентарный или условный номер)	—
	Кадастровый номер исходного объекта недвижимости (объектов недвижимости)	—
2	Номер, тип этажа (этажей), на котором (которых) расположено помещение, машино-место	на отм. 4.950 Этаж
3	Обозначение (номер) помещения, машино-места на поэтажном плане	2
4	Адрес помещения, машино-места	Российская Федерация, Москва, ЮАО, район Орехово-Борисово Северное, ул. Маршала Захарова, вл.7
	Местоположение помещения, машино-места	—
	Дополнение местоположения помещения, машино-места	—
5	Назначение помещения	Нежилое помещение
6	Вид (виды) разрешенного использования	—
7	Площадь помещения (Р), м ²	12,7
8	Наименование помещения	—
1	2	3
1	Кадастровый номер либо ранее присвоенный государственный учетный номер помещения, машино-места (кадастровый, инвентарный или условный номер)	—
	Кадастровый номер исходного объекта недвижимости (объектов недвижимости)	—
2	Номер, тип этажа (этажей), на котором (которых) расположено помещение, машино-место	на отм. 4.950 Этаж
3	Обозначение (номер) помещения, машино-места на поэтажном плане	3

1	2	3
4	Адрес помещения, машино-места	Российская Федерация, Москва, ЮАО, район Орехово-Борисово Северное, ул. Маршала Захарова, вл.7
	Местоположение помещения, машино-места	—
	Дополнение местоположения помещения, машино-места	—
5	Назначение помещения	Нежилое помещение
6	Вид (виды) разрешенного использования	—
7	Площадь помещения (Р), м ²	12,5
8	Наименование помещения	—
1	2	3
1	Кадастровый номер либо ранее присвоенный государственный учетный номер помещения, машино-места (кадастровый, инвентарный или условный номер)	—
	Кадастровый номер исходного объекта недвижимости (объектов недвижимости)	—
2	Номер, тип этажа (этажей), на котором (которых) расположено помещение, машино-место	на отм. 4.950 Этаж
3	Обозначение (номер) помещения, машино-места на поэтажном плане	4
4	Адрес помещения, машино-места	Российская Федерация, Москва, ЮАО, район Орехово-Борисово Северное, ул. Маршала Захарова, вл.7
	Местоположение помещения, машино-места	—
	Дополнение местоположения помещения, машино-места	—
5	Назначение помещения	Нежилое помещение
6	Вид (виды) разрешенного использования	—
7	Площадь помещения (Р), м ²	13,0
8	Наименование помещения	—
1	2	3
1	Кадастровый номер либо ранее присвоенный государственный учетный номер помещения, машино-места (кадастровый, инвентарный или условный номер)	—
	Кадастровый номер исходного объекта недвижимости (объектов недвижимости)	—
2	Номер, тип этажа (этажей), на котором (которых) расположено помещение, машино-место	на отм. 4.950 Этаж
3	Обозначение (номер) помещения, машино-места на поэтажном плане	5
4	Адрес помещения, машино-места	Российская Федерация, Москва, ЮАО, район Орехово-Борисово Северное, ул. Маршала Захарова, вл.7
	Местоположение помещения, машино-места	—
	Дополнение местоположения помещения, машино-места	—
5	Назначение помещения	Нежилое помещение
6	Вид (виды) разрешенного использования	—
7	Площадь помещения (Р), м ²	13,0
8	Наименование помещения	—
1	2	3

1	2	3
1	Кадастровый номер либо ранее присвоенный государственный учетный номер помещения, машино-места (кадастровый, инвентарный или условный номер)	—
	Кадастровый номер исходного объекта недвижимости (объектов недвижимости)	—
2	Номер, тип этажа (этажей), на котором (которых) расположено помещение, машино-место	на отм. 4.950 Этаж
3	Обозначение (номер) помещения, машино-места на поэтажном плане	6
4	Адрес помещения, машино-места	Российская Федерация, Москва, ЮАО, район Орехово-Борисово Северное, ул. Маршала Захарова, вл.7
	Местоположение помещения, машино-места	—
	Дополнение местоположения помещения, машино-места	—
5	Назначение помещения	Нежилое помещение
6	Вид (виды) разрешенного использования	—
7	Площадь помещения (Р), м ²	13,0
8	Наименование помещения	—
1	2	3
1	Кадастровый номер либо ранее присвоенный государственный учетный номер помещения, машино-места (кадастровый, инвентарный или условный номер)	—
	Кадастровый номер исходного объекта недвижимости (объектов недвижимости)	—
2	Номер, тип этажа (этажей), на котором (которых) расположено помещение, машино-место	на отм. 4.950 Этаж
3	Обозначение (номер) помещения, машино-места на поэтажном плане	7
4	Адрес помещения, машино-места	Российская Федерация, Москва, ЮАО, район Орехово-Борисово Северное, ул. Маршала Захарова, вл.7
	Местоположение помещения, машино-места	—
	Дополнение местоположения помещения, машино-места	—
5	Назначение помещения	Нежилое помещение
6	Вид (виды) разрешенного использования	—
7	Площадь помещения (Р), м ²	13,0
8	Наименование помещения	—
1	2	3
1	Кадастровый номер либо ранее присвоенный государственный учетный номер помещения, машино-места (кадастровый, инвентарный или условный номер)	—
	Кадастровый номер исходного объекта недвижимости (объектов недвижимости)	—
2	Номер, тип этажа (этажей), на котором (которых) расположено помещение, машино-место	на отм. 4.950 Этаж
3	Обозначение (номер) помещения, машино-места на поэтажном плане	8

1	2	3
4	Адрес помещения, машино-места	Российская Федерация, Москва, ЮАО, район Орехово-Борисово Северное, ул. Маршала Захарова, вл.7
	Местоположение помещения, машино-места	—
	Дополнение местоположения помещения, машино-места	—
5	Назначение помещения	Нежилое помещение
6	Вид (виды) разрешенного использования	—
7	Площадь помещения (Р), м ²	13,1
8	Наименование помещения	—
1	2	3
1	Кадастровый номер либо ранее присвоенный государственный учетный номер помещения, машино-места (кадастровый, инвентарный или условный номер)	—
	Кадастровый номер исходного объекта недвижимости (объектов недвижимости)	—
2	Номер, тип этажа (этажей), на котором (которых) расположено помещение, машино-место	на отм. 4.950 Этаж
3	Обозначение (номер) помещения, машино-места на поэтажном плане	9
4	Адрес помещения, машино-места	Российская Федерация, Москва, ЮАО, район Орехово-Борисово Северное, ул. Маршала Захарова, вл.7
	Местоположение помещения, машино-места	—
	Дополнение местоположения помещения, машино-места	—
5	Назначение помещения	Нежилое помещение
6	Вид (виды) разрешенного использования	—
7	Площадь помещения (Р), м ²	13,2
8	Наименование помещения	—
1	2	3
1	Кадастровый номер либо ранее присвоенный государственный учетный номер помещения, машино-места (кадастровый, инвентарный или условный номер)	—
	Кадастровый номер исходного объекта недвижимости (объектов недвижимости)	—
2	Номер, тип этажа (этажей), на котором (которых) расположено помещение, машино-место	на отм. 4.950 Этаж
3	Обозначение (номер) помещения, машино-места на поэтажном плане	10
4	Адрес помещения, машино-места	Российская Федерация, Москва, ЮАО, район Орехово-Борисово Северное, ул. Маршала Захарова, вл.7
	Местоположение помещения, машино-места	—
	Дополнение местоположения помещения, машино-места	—
5	Назначение помещения	Нежилое помещение
6	Вид (виды) разрешенного использования	—
7	Площадь помещения (Р), м ²	13,5
8	Наименование помещения	—
1	2	3

1	2	3
1	Кадастровый номер либо ранее присвоенный государственный учетный номер помещения, машино-места (кадастровый, инвентарный или условный номер)	—
	Кадастровый номер исходного объекта недвижимости (объектов недвижимости)	—
2	Номер, тип этажа (этажей), на котором (которых) расположено помещение, машино-место	на отм. 4.950 Этаж
3	Обозначение (номер) помещения, машино-места на поэтажном плане	11
4	Адрес помещения, машино-места	Российская Федерация, Москва, ЮАО, район Орехово-Борисово Северное, ул. Маршала Захарова, вл.7
	Местоположение помещения, машино-места	—
	Дополнение местоположения помещения, машино-места	—
5	Назначение помещения	Нежилое помещение
6	Вид (виды) разрешенного использования	—
7	Площадь помещения (Р), м ²	14,4
8	Наименование помещения	—
1	2	3
1	Кадастровый номер либо ранее присвоенный государственный учетный номер помещения, машино-места (кадастровый, инвентарный или условный номер)	—
	Кадастровый номер исходного объекта недвижимости (объектов недвижимости)	—
2	Номер, тип этажа (этажей), на котором (которых) расположено помещение, машино-место	на отм. 4.950 Этаж
3	Обозначение (номер) помещения, машино-места на поэтажном плане	12
4	Адрес помещения, машино-места	Российская Федерация, Москва, ЮАО, район Орехово-Борисово Северное, ул. Маршала Захарова, вл.7
	Местоположение помещения, машино-места	—
	Дополнение местоположения помещения, машино-места	—
5	Назначение помещения	Нежилое помещение
6	Вид (виды) разрешенного использования	—
7	Площадь помещения (Р), м ²	14,0
8	Наименование помещения	—
1	2	3
1	Кадастровый номер либо ранее присвоенный государственный учетный номер помещения, машино-места (кадастровый, инвентарный или условный номер)	—
	Кадастровый номер исходного объекта недвижимости (объектов недвижимости)	—
2	Номер, тип этажа (этажей), на котором (которых) расположено помещение, машино-место	на отм. 4.950 Этаж
3	Обозначение (номер) помещения, машино-места на поэтажном плане	13

1	2	3
4	Адрес помещения, машино-места	Российская Федерация, Москва, ЮАО, район Орехово-Борисово Северное, ул. Маршала Захарова, вл.7
	Местоположение помещения, машино-места	—
	Дополнение местоположения помещения, машино-места	—
5	Назначение помещения	Нежилое помещение
6	Вид (виды) разрешенного использования	—
7	Площадь помещения (Р), м ²	14,0
8	Наименование помещения	—
1	2	3
1	Кадастровый номер либо ранее присвоенный государственный учетный номер помещения, машино-места (кадастровый, инвентарный или условный номер)	—
	Кадастровый номер исходного объекта недвижимости (объектов недвижимости)	—
2	Номер, тип этажа (этажей), на котором (которых) расположено помещение, машино-место	на отм. 4.950 Этаж
3	Обозначение (номер) помещения, машино-места на поэтажном плане	14
4	Адрес помещения, машино-места	Российская Федерация, Москва, ЮАО, район Орехово-Борисово Северное, ул. Маршала Захарова, вл.7
	Местоположение помещения, машино-места	—
	Дополнение местоположения помещения, машино-места	—
5	Назначение помещения	Нежилое помещение
6	Вид (виды) разрешенного использования	—
7	Площадь помещения (Р), м ²	13,8
8	Наименование помещения	—
1	2	3
1	Кадастровый номер либо ранее присвоенный государственный учетный номер помещения, машино-места (кадастровый, инвентарный или условный номер)	—
	Кадастровый номер исходного объекта недвижимости (объектов недвижимости)	—
2	Номер, тип этажа (этажей), на котором (которых) расположено помещение, машино-место	на отм. 4.950 Этаж
3	Обозначение (номер) помещения, машино-места на поэтажном плане	15
4	Адрес помещения, машино-места	Российская Федерация, Москва, ЮАО, район Орехово-Борисово Северное, ул. Маршала Захарова, вл.7
	Местоположение помещения, машино-места	—
	Дополнение местоположения помещения, машино-места	—
5	Назначение помещения	Нежилое помещение
6	Вид (виды) разрешенного использования	—
7	Площадь помещения (Р), м ²	13,7
8	Наименование помещения	—
1	2	3

1	2	3
1	Кадастровый номер либо ранее присвоенный государственный учетный номер помещения, машино-места (кадастровый, инвентарный или условный номер)	—
	Кадастровый номер исходного объекта недвижимости (объектов недвижимости)	—
2	Номер, тип этажа (этажей), на котором (которых) расположено помещение, машино-место	на отм. 4.950 Этаж
3	Обозначение (номер) помещения, машино-места на поэтажном плане	16
4	Адрес помещения, машино-места	Российская Федерация, Москва, ЮАО, район Орехово-Борисово Северное, ул. Маршала Захарова, вл.7
	Местоположение помещения, машино-места	—
	Дополнение местоположения помещения, машино-места	—
5	Назначение помещения	Нежилое помещение
6	Вид (виды) разрешенного использования	—
7	Площадь помещения (P), м ²	12,6
8	Наименование помещения	—
1	2	3
1	Кадастровый номер либо ранее присвоенный государственный учетный номер помещения, машино-места (кадастровый, инвентарный или условный номер)	—
	Кадастровый номер исходного объекта недвижимости (объектов недвижимости)	—
2	Номер, тип этажа (этажей), на котором (которых) расположено помещение, машино-место	на отм. 4.950 Этаж
3	Обозначение (номер) помещения, машино-места на поэтажном плане	17
4	Адрес помещения, машино-места	Российская Федерация, Москва, ЮАО, район Орехово-Борисово Северное, ул. Маршала Захарова, вл.7
	Местоположение помещения, машино-места	—
	Дополнение местоположения помещения, машино-места	—
5	Назначение помещения	Нежилое помещение
6	Вид (виды) разрешенного использования	—
7	Площадь помещения (P), м ²	12,6
8	Наименование помещения	—
1	2	3
1	Кадастровый номер либо ранее присвоенный государственный учетный номер помещения, машино-места (кадастровый, инвентарный или условный номер)	—
	Кадастровый номер исходного объекта недвижимости (объектов недвижимости)	—
2	Номер, тип этажа (этажей), на котором (которых) расположено помещение, машино-место	на отм. 4.950 Этаж
3	Обозначение (номер) помещения, машино-места на поэтажном плане	18

1	2	3
4	Адрес помещения, машино-места	Российская Федерация, Москва, ЮАО, район Орехово-Борисово Северное, ул. Маршала Захарова, вл.7
	Местоположение помещения, машино-места	—
	Дополнение местоположения помещения, машино-места	—
5	Назначение помещения	Нежилое помещение
6	Вид (виды) разрешенного использования	—
7	Площадь помещения (Р), м ²	13,7
8	Наименование помещения	—
1	2	3
1	Кадастровый номер либо ранее присвоенный государственный учетный номер помещения, машино-места (кадастровый, инвентарный или условный номер)	—
	Кадастровый номер исходного объекта недвижимости (объектов недвижимости)	—
2	Номер, тип этажа (этажей), на котором (которых) расположено помещение, машино-место	на отм. 4.950 Этаж
3	Обозначение (номер) помещения, машино-места на поэтажном плане	19
4	Адрес помещения, машино-места	Российская Федерация, Москва, ЮАО, район Орехово-Борисово Северное, ул. Маршала Захарова, вл.7
	Местоположение помещения, машино-места	—
	Дополнение местоположения помещения, машино-места	—
5	Назначение помещения	Нежилое помещение
6	Вид (виды) разрешенного использования	—
7	Площадь помещения (Р), м ²	12,8
8	Наименование помещения	—
1	2	3
1	Кадастровый номер либо ранее присвоенный государственный учетный номер помещения, машино-места (кадастровый, инвентарный или условный номер)	—
	Кадастровый номер исходного объекта недвижимости (объектов недвижимости)	—
2	Номер, тип этажа (этажей), на котором (которых) расположено помещение, машино-место	на отм. 4.950 Этаж
3	Обозначение (номер) помещения, машино-места на поэтажном плане	20
4	Адрес помещения, машино-места	Российская Федерация, Москва, ЮАО, район Орехово-Борисово Северное, ул. Маршала Захарова, вл.7
	Местоположение помещения, машино-места	—
	Дополнение местоположения помещения, машино-места	—
5	Назначение помещения	Нежилое помещение
6	Вид (виды) разрешенного использования	—
7	Площадь помещения (Р), м ²	14,2
8	Наименование помещения	—
1	2	3

1	2	3
1	Кадастровый номер либо ранее присвоенный государственный учетный номер помещения, машино-места (кадастровый, инвентарный или условный номер)	—
	Кадастровый номер исходного объекта недвижимости (объектов недвижимости)	—
2	Номер, тип этажа (этажей), на котором (которых) расположено помещение, машино-место	на отм. 4.950 Этаж
3	Обозначение (номер) помещения, машино-места на поэтажном плане	21
4	Адрес помещения, машино-места	Российская Федерация, Москва, ЮАО, район Орехово-Борисово Северное, ул. Маршала Захарова, вл.7
	Местоположение помещения, машино-места	—
	Дополнение местоположения помещения, машино-места	—
5	Назначение помещения	Нежилое помещение
6	Вид (виды) разрешенного использования	—
7	Площадь помещения (Р), м ²	13,9
8	Наименование помещения	—
1	2	3
1	Кадастровый номер либо ранее присвоенный государственный учетный номер помещения, машино-места (кадастровый, инвентарный или условный номер)	—
	Кадастровый номер исходного объекта недвижимости (объектов недвижимости)	—
2	Номер, тип этажа (этажей), на котором (которых) расположено помещение, машино-место	на отм. 4.950 Этаж
3	Обозначение (номер) помещения, машино-места на поэтажном плане	22
4	Адрес помещения, машино-места	Российская Федерация, Москва, ЮАО, район Орехово-Борисово Северное, ул. Маршала Захарова, вл.7
	Местоположение помещения, машино-места	—
	Дополнение местоположения помещения, машино-места	—
5	Назначение помещения	Нежилое помещение
6	Вид (виды) разрешенного использования	—
7	Площадь помещения (Р), м ²	14,2
8	Наименование помещения	—
1	2	3
1	Кадастровый номер либо ранее присвоенный государственный учетный номер помещения, машино-места (кадастровый, инвентарный или условный номер)	—
	Кадастровый номер исходного объекта недвижимости (объектов недвижимости)	—
2	Номер, тип этажа (этажей), на котором (которых) расположено помещение, машино-место	на отм. 4.950 Этаж
3	Обозначение (номер) помещения, машино-места на поэтажном плане	23

1	2	3
4	Адрес помещения, машино-места	Российская Федерация, Москва, ЮАО, район Орехово-Борисово Северное, ул. Маршала Захарова, вл.7
	Местоположение помещения, машино-места	—
	Дополнение местоположения помещения, машино-места	—
5	Назначение помещения	Нежилое помещение
6	Вид (виды) разрешенного использования	—
7	Площадь помещения (Р), м ²	14,5
8	Наименование помещения	—
1	2	3
1	Кадастровый номер либо ранее присвоенный государственный учетный номер помещения, машино-места (кадастровый, инвентарный или условный номер)	—
	Кадастровый номер исходного объекта недвижимости (объектов недвижимости)	—
2	Номер, тип этажа (этажей), на котором (которых) расположено помещение, машино-место	на отм. 4.950 Этаж
3	Обозначение (номер) помещения, машино-места на поэтажном плане	24
4	Адрес помещения, машино-места	Российская Федерация, Москва, ЮАО, район Орехово-Борисово Северное, ул. Маршала Захарова, вл.7
	Местоположение помещения, машино-места	—
	Дополнение местоположения помещения, машино-места	—
5	Назначение помещения	Нежилое помещение
6	Вид (виды) разрешенного использования	—
7	Площадь помещения (Р), м ²	13,9
8	Наименование помещения	—
1	2	3
1	Кадастровый номер либо ранее присвоенный государственный учетный номер помещения, машино-места (кадастровый, инвентарный или условный номер)	—
	Кадастровый номер исходного объекта недвижимости (объектов недвижимости)	—
2	Номер, тип этажа (этажей), на котором (которых) расположено помещение, машино-место	на отм. 4.950 Этаж
3	Обозначение (номер) помещения, машино-места на поэтажном плане	25
4	Адрес помещения, машино-места	Российская Федерация, Москва, ЮАО, район Орехово-Борисово Северное, ул. Маршала Захарова, вл.7
	Местоположение помещения, машино-места	—
	Дополнение местоположения помещения, машино-места	—
5	Назначение помещения	Нежилое помещение
6	Вид (виды) разрешенного использования	—
7	Площадь помещения (Р), м ²	14,5
8	Наименование помещения	—
1	2	3

1	2	3
1	Кадастровый номер либо ранее присвоенный государственный учетный номер помещения, машино-места (кадастровый, инвентарный или условный номер)	—
	Кадастровый номер исходного объекта недвижимости (объектов недвижимости)	—
2	Номер, тип этажа (этажей), на котором (которых) расположено помещение, машино-место	на отм. 4.950 Этаж
3	Обозначение (номер) помещения, машино-места на поэтажном плане	26
4	Адрес помещения, машино-места	Российская Федерация, Москва, ЮАО, район Орехово-Борисово Северное, ул. Маршала Захарова, вл.7
	Местоположение помещения, машино-места	—
	Дополнение местоположения помещения, машино-места	—
5	Назначение помещения	Нежилое помещение
6	Вид (виды) разрешенного использования	—
7	Площадь помещения (Р), м ²	14,5
8	Наименование помещения	—
1	2	3
1	Кадастровый номер либо ранее присвоенный государственный учетный номер помещения, машино-места (кадастровый, инвентарный или условный номер)	—
	Кадастровый номер исходного объекта недвижимости (объектов недвижимости)	—
2	Номер, тип этажа (этажей), на котором (которых) расположено помещение, машино-место	на отм. 4.950 Этаж
3	Обозначение (номер) помещения, машино-места на поэтажном плане	27
4	Адрес помещения, машино-места	Российская Федерация, Москва, ЮАО, район Орехово-Борисово Северное, ул. Маршала Захарова, вл.7
	Местоположение помещения, машино-места	—
	Дополнение местоположения помещения, машино-места	—
5	Назначение помещения	Нежилое помещение
6	Вид (виды) разрешенного использования	—
7	Площадь помещения (Р), м ²	13,9
8	Наименование помещения	—
1	2	3
1	Кадастровый номер либо ранее присвоенный государственный учетный номер помещения, машино-места (кадастровый, инвентарный или условный номер)	—
	Кадастровый номер исходного объекта недвижимости (объектов недвижимости)	—
2	Номер, тип этажа (этажей), на котором (которых) расположено помещение, машино-место	на отм. 4.950 Этаж
3	Обозначение (номер) помещения, машино-места на поэтажном плане	28

1	2	3
4	Адрес помещения, машино-места	Российская Федерация, Москва, ЮАО, район Орехово-Борисово Северное, ул. Маршала Захарова, вл.7
	Местоположение помещения, машино-места	—
	Дополнение местоположения помещения, машино-места	—
5	Назначение помещения	Нежилое помещение
6	Вид (виды) разрешенного использования	—
7	Площадь помещения (Р), м ²	14,4
8	Наименование помещения	—
1	2	3
1	Кадастровый номер либо ранее присвоенный государственный учетный номер помещения, машино-места (кадастровый, инвентарный или условный номер)	—
	Кадастровый номер исходного объекта недвижимости (объектов недвижимости)	—
2	Номер, тип этажа (этажей), на котором (которых) расположено помещение, машино-место	на отм. 4.950 Этаж
3	Обозначение (номер) помещения, машино-места на поэтажном плане	29
4	Адрес помещения, машино-места	Российская Федерация, Москва, ЮАО, район Орехово-Борисово Северное, ул. Маршала Захарова, вл.7
	Местоположение помещения, машино-места	—
	Дополнение местоположения помещения, машино-места	—
5	Назначение помещения	Нежилое помещение
6	Вид (виды) разрешенного использования	—
7	Площадь помещения (Р), м ²	14,5
8	Наименование помещения	—
1	2	3
1	Кадастровый номер либо ранее присвоенный государственный учетный номер помещения, машино-места (кадастровый, инвентарный или условный номер)	—
	Кадастровый номер исходного объекта недвижимости (объектов недвижимости)	—
2	Номер, тип этажа (этажей), на котором (которых) расположено помещение, машино-место	на отм. 4.950 Этаж
3	Обозначение (номер) помещения, машино-места на поэтажном плане	30
4	Адрес помещения, машино-места	Российская Федерация, Москва, ЮАО, район Орехово-Борисово Северное, ул. Маршала Захарова, вл.7
	Местоположение помещения, машино-места	—
	Дополнение местоположения помещения, машино-места	—
5	Назначение помещения	Нежилое помещение
6	Вид (виды) разрешенного использования	—
7	Площадь помещения (Р), м ²	14,0
8	Наименование помещения	—
1	2	3

1	2	3
1	Кадастровый номер либо ранее присвоенный государственный учетный номер помещения, машино-места (кадастровый, инвентарный или условный номер)	—
	Кадастровый номер исходного объекта недвижимости (объектов недвижимости)	—
2	Номер, тип этажа (этажей), на котором (которых) расположено помещение, машино-место	на отм. 4.950 Этаж
3	Обозначение (номер) помещения, машино-места на поэтажном плане	31
4	Адрес помещения, машино-места	Российская Федерация, Москва, ЮАО, район Орехово-Борисово Северное, ул. Маршала Захарова, вл.7
	Местоположение помещения, машино-места	—
	Дополнение местоположения помещения, машино-места	—
5	Назначение помещения	Нежилое помещение
6	Вид (виды) разрешенного использования	—
7	Площадь помещения (Р), м ²	14,4
8	Наименование помещения	—
1	2	3
1	Кадастровый номер либо ранее присвоенный государственный учетный номер помещения, машино-места (кадастровый, инвентарный или условный номер)	—
	Кадастровый номер исходного объекта недвижимости (объектов недвижимости)	—
2	Номер, тип этажа (этажей), на котором (которых) расположено помещение, машино-место	на отм. 4.950 Этаж
3	Обозначение (номер) помещения, машино-места на поэтажном плане	32
4	Адрес помещения, машино-места	Российская Федерация, Москва, ЮАО, район Орехово-Борисово Северное, ул. Маршала Захарова, вл.7
	Местоположение помещения, машино-места	—
	Дополнение местоположения помещения, машино-места	—
5	Назначение помещения	Нежилое помещение
6	Вид (виды) разрешенного использования	—
7	Площадь помещения (Р), м ²	14,6
8	Наименование помещения	—
1	2	3
1	Кадастровый номер либо ранее присвоенный государственный учетный номер помещения, машино-места (кадастровый, инвентарный или условный номер)	—
	Кадастровый номер исходного объекта недвижимости (объектов недвижимости)	—
2	Номер, тип этажа (этажей), на котором (которых) расположено помещение, машино-место	на отм. 4.950 Этаж
3	Обозначение (номер) помещения, машино-места на поэтажном плане	33

1	2	3
4	Адрес помещения, машино-места	Российская Федерация, Москва, ЮАО, район Орехово-Борисово Северное, ул. Маршала Захарова, вл.7
	Местоположение помещения, машино-места	—
	Дополнение местоположения помещения, машино-места	—
5	Назначение помещения	Нежилое помещение
6	Вид (виды) разрешенного использования	—
7	Площадь помещения (Р), м ²	13,9
8	Наименование помещения	—
1	2	3
1	Кадастровый номер либо ранее присвоенный государственный учетный номер помещения, машино-места (кадастровый, инвентарный или условный номер)	—
	Кадастровый номер исходного объекта недвижимости (объектов недвижимости)	—
2	Номер, тип этажа (этажей), на котором (которых) расположено помещение, машино-место	на отм. 4.950 Этаж
3	Обозначение (номер) помещения, машино-места на поэтажном плане	34
4	Адрес помещения, машино-места	Российская Федерация, Москва, ЮАО, район Орехово-Борисово Северное, ул. Маршала Захарова, вл.7
	Местоположение помещения, машино-места	—
	Дополнение местоположения помещения, машино-места	—
5	Назначение помещения	Нежилое помещение
6	Вид (виды) разрешенного использования	—
7	Площадь помещения (Р), м ²	14,4
8	Наименование помещения	—
1	2	3
1	Кадастровый номер либо ранее присвоенный государственный учетный номер помещения, машино-места (кадастровый, инвентарный или условный номер)	—
	Кадастровый номер исходного объекта недвижимости (объектов недвижимости)	—
2	Номер, тип этажа (этажей), на котором (которых) расположено помещение, машино-место	на отм. 4.950 Этаж
3	Обозначение (номер) помещения, машино-места на поэтажном плане	35
4	Адрес помещения, машино-места	Российская Федерация, Москва, ЮАО, район Орехово-Борисово Северное, ул. Маршала Захарова, вл.7
	Местоположение помещения, машино-места	—
	Дополнение местоположения помещения, машино-места	—
5	Назначение помещения	Нежилое помещение
6	Вид (виды) разрешенного использования	—
7	Площадь помещения (Р), м ²	14,5
8	Наименование помещения	—
1	2	3

1	2	3
1	Кадастровый номер либо ранее присвоенный государственный учетный номер помещения, машино-места (кадастровый, инвентарный или условный номер)	—
	Кадастровый номер исходного объекта недвижимости (объектов недвижимости)	—
2	Номер, тип этажа (этажей), на котором (которых) расположено помещение, машино-место	на отм. 4.950 Этаж
3	Обозначение (номер) помещения, машино-места на поэтажном плане	36
4	Адрес помещения, машино-места	Российская Федерация, Москва, ЮАО, район Орехово-Борисово Северное, ул. Маршала Захарова, вл.7
	Местоположение помещения, машино-места	—
	Дополнение местоположения помещения, машино-места	—
5	Назначение помещения	Нежилое помещение
6	Вид (виды) разрешенного использования	—
7	Площадь помещения (Р), м ²	14,0
8	Наименование помещения	—
1	2	3
1	Кадастровый номер либо ранее присвоенный государственный учетный номер помещения, машино-места (кадастровый, инвентарный или условный номер)	—
	Кадастровый номер исходного объекта недвижимости (объектов недвижимости)	—
2	Номер, тип этажа (этажей), на котором (которых) расположено помещение, машино-место	на отм. 4.950 Этаж
3	Обозначение (номер) помещения, машино-места на поэтажном плане	37
4	Адрес помещения, машино-места	Российская Федерация, Москва, ЮАО, район Орехово-Борисово Северное, ул. Маршала Захарова, вл.7
	Местоположение помещения, машино-места	—
	Дополнение местоположения помещения, машино-места	—
5	Назначение помещения	Нежилое помещение
6	Вид (виды) разрешенного использования	—
7	Площадь помещения (Р), м ²	14,5
8	Наименование помещения	—
1	2	3
1	Кадастровый номер либо ранее присвоенный государственный учетный номер помещения, машино-места (кадастровый, инвентарный или условный номер)	—
	Кадастровый номер исходного объекта недвижимости (объектов недвижимости)	—
2	Номер, тип этажа (этажей), на котором (которых) расположено помещение, машино-место	на отм. 4.950 Этаж
3	Обозначение (номер) помещения, машино-места на поэтажном плане	38

1	2	3
4	Адрес помещения, машино-места	Российская Федерация, Москва, ЮАО, район Орехово-Борисово Северное, ул. Маршала Захарова, вл.7
	Местоположение помещения, машино-места	—
	Дополнение местоположения помещения, машино-места	—
5	Назначение помещения	Нежилое помещение
6	Вид (виды) разрешенного использования	—
7	Площадь помещения (Р), м ²	14,5
8	Наименование помещения	—
1	2	3
1	Кадастровый номер либо ранее присвоенный государственный учетный номер помещения, машино-места (кадастровый, инвентарный или условный номер)	—
	Кадастровый номер исходного объекта недвижимости (объектов недвижимости)	—
2	Номер, тип этажа (этажей), на котором (которых) расположено помещение, машино-место	на отм. 4.950 Этаж
3	Обозначение (номер) помещения, машино-места на поэтажном плане	39
4	Адрес помещения, машино-места	Российская Федерация, Москва, ЮАО, район Орехово-Борисово Северное, ул. Маршала Захарова, вл.7
	Местоположение помещения, машино-места	—
	Дополнение местоположения помещения, машино-места	—
5	Назначение помещения	Нежилое помещение
6	Вид (виды) разрешенного использования	—
7	Площадь помещения (Р), м ²	14,0
8	Наименование помещения	—
1	2	3
1	Кадастровый номер либо ранее присвоенный государственный учетный номер помещения, машино-места (кадастровый, инвентарный или условный номер)	—
	Кадастровый номер исходного объекта недвижимости (объектов недвижимости)	—
2	Номер, тип этажа (этажей), на котором (которых) расположено помещение, машино-место	на отм. 4.950 Этаж
3	Обозначение (номер) помещения, машино-места на поэтажном плане	40
4	Адрес помещения, машино-места	Российская Федерация, Москва, ЮАО, район Орехово-Борисово Северное, ул. Маршала Захарова, вл.7
	Местоположение помещения, машино-места	—
	Дополнение местоположения помещения, машино-места	—
5	Назначение помещения	Нежилое помещение
6	Вид (виды) разрешенного использования	—
7	Площадь помещения (Р), м ²	14,5
8	Наименование помещения	—
1	2	3

1	2	3
1	Кадастровый номер либо ранее присвоенный государственный учетный номер помещения, машино-места (кадастровый, инвентарный или условный номер)	—
	Кадастровый номер исходного объекта недвижимости (объектов недвижимости)	—
2	Номер, тип этажа (этажей), на котором (которых) расположено помещение, машино-место	на отм. 4.950 Этаж
3	Обозначение (номер) помещения, машино-места на поэтажном плане	41
4	Адрес помещения, машино-места	Российская Федерация, Москва, ЮАО, район Орехово-Борисово Северное, ул. Маршала Захарова, вл.7
	Местоположение помещения, машино-места	—
	Дополнение местоположения помещения, машино-места	—
5	Назначение помещения	Нежилое помещение
6	Вид (виды) разрешенного использования	—
7	Площадь помещения (Р), м ²	14,4
8	Наименование помещения	—
1	2	3
1	Кадастровый номер либо ранее присвоенный государственный учетный номер помещения, машино-места (кадастровый, инвентарный или условный номер)	—
	Кадастровый номер исходного объекта недвижимости (объектов недвижимости)	—
2	Номер, тип этажа (этажей), на котором (которых) расположено помещение, машино-место	на отм. 4.950 Этаж
3	Обозначение (номер) помещения, машино-места на поэтажном плане	42
4	Адрес помещения, машино-места	Российская Федерация, Москва, ЮАО, район Орехово-Борисово Северное, ул. Маршала Захарова, вл.7
	Местоположение помещения, машино-места	—
	Дополнение местоположения помещения, машино-места	—
5	Назначение помещения	Нежилое помещение
6	Вид (виды) разрешенного использования	—
7	Площадь помещения (Р), м ²	13,9
8	Наименование помещения	—
1	2	3
1	Кадастровый номер либо ранее присвоенный государственный учетный номер помещения, машино-места (кадастровый, инвентарный или условный номер)	—
	Кадастровый номер исходного объекта недвижимости (объектов недвижимости)	—
2	Номер, тип этажа (этажей), на котором (которых) расположено помещение, машино-место	на отм. 4.950 Этаж
3	Обозначение (номер) помещения, машино-места на поэтажном плане	43

1	2	3
4	Адрес помещения, машино-места	Российская Федерация, Москва, ЮАО, район Орехово-Борисово Северное, ул. Маршала Захарова, вл.7
	Местоположение помещения, машино-места	—
	Дополнение местоположения помещения, машино-места	—
5	Назначение помещения	Нежилое помещение
6	Вид (виды) разрешенного использования	—
7	Площадь помещения (Р), м ²	14,4
8	Наименование помещения	—
1	2	3
1	Кадастровый номер либо ранее присвоенный государственный учетный номер помещения, машино-места (кадастровый, инвентарный или условный номер)	—
	Кадастровый номер исходного объекта недвижимости (объектов недвижимости)	—
2	Номер, тип этажа (этажей), на котором (которых) расположено помещение, машино-место	на отм. 4.950 Этаж
3	Обозначение (номер) помещения, машино-места на поэтажном плане	44
4	Адрес помещения, машино-места	Российская Федерация, Москва, ЮАО, район Орехово-Борисово Северное, ул. Маршала Захарова, вл.7
	Местоположение помещения, машино-места	—
	Дополнение местоположения помещения, машино-места	—
5	Назначение помещения	Нежилое помещение
6	Вид (виды) разрешенного использования	—
7	Площадь помещения (Р), м ²	13,9
8	Наименование помещения	—
1	2	3
1	Кадастровый номер либо ранее присвоенный государственный учетный номер помещения, машино-места (кадастровый, инвентарный или условный номер)	—
	Кадастровый номер исходного объекта недвижимости (объектов недвижимости)	—
2	Номер, тип этажа (этажей), на котором (которых) расположено помещение, машино-место	на отм. 4.950 Этаж
3	Обозначение (номер) помещения, машино-места на поэтажном плане	45
4	Адрес помещения, машино-места	Российская Федерация, Москва, ЮАО, район Орехово-Борисово Северное, ул. Маршала Захарова, вл.7
	Местоположение помещения, машино-места	—
	Дополнение местоположения помещения, машино-места	—
5	Назначение помещения	Нежилое помещение
6	Вид (виды) разрешенного использования	—
7	Площадь помещения (Р), м ²	13,8
8	Наименование помещения	—
1	2	3

1	2	3
1	Кадастровый номер либо ранее присвоенный государственный учетный номер помещения, машино-места (кадастровый, инвентарный или условный номер)	—
	Кадастровый номер исходного объекта недвижимости (объектов недвижимости)	—
2	Номер, тип этажа (этажей), на котором (которых) расположено помещение, машино-место	на отм. 4.950 Этаж
3	Обозначение (номер) помещения, машино-места на поэтажном плане	46
4	Адрес помещения, машино-места	Российская Федерация, Москва, ЮАО, район Орехово-Борисово Северное, ул. Маршала Захарова, вл.7
	Местоположение помещения, машино-места	—
	Дополнение местоположения помещения, машино-места	—
5	Назначение помещения	Нежилое помещение
6	Вид (виды) разрешенного использования	—
7	Площадь помещения (P), м ²	12,7
8	Наименование помещения	—
1	2	3
1	Кадастровый номер либо ранее присвоенный государственный учетный номер помещения, машино-места (кадастровый, инвентарный или условный номер)	—
	Кадастровый номер исходного объекта недвижимости (объектов недвижимости)	—
2	Номер, тип этажа (этажей), на котором (которых) расположено помещение, машино-место	на отм. 4.950 Этаж
3	Обозначение (номер) помещения, машино-места на поэтажном плане	47
4	Адрес помещения, машино-места	Российская Федерация, Москва, ЮАО, район Орехово-Борисово Северное, ул. Маршала Захарова, вл.7
	Местоположение помещения, машино-места	—
	Дополнение местоположения помещения, машино-места	—
5	Назначение помещения	Нежилое помещение
6	Вид (виды) разрешенного использования	—
7	Площадь помещения (P), м ²	12,5
8	Наименование помещения	—
1	2	3
1	Кадастровый номер либо ранее присвоенный государственный учетный номер помещения, машино-места (кадастровый, инвентарный или условный номер)	—
	Кадастровый номер исходного объекта недвижимости (объектов недвижимости)	—
2	Номер, тип этажа (этажей), на котором (которых) расположено помещение, машино-место	на отм. 4.950 Этаж
3	Обозначение (номер) помещения, машино-места на поэтажном плане	48

1	2	3
4	Адрес помещения, машино-места	Российская Федерация, Москва, ЮАО, район Орехово-Борисово Северное, ул. Маршала Захарова, вл.7
	Местоположение помещения, машино-места	—
	Дополнение местоположения помещения, машино-места	—
5	Назначение помещения	Нежилое помещение
6	Вид (виды) разрешенного использования	—
7	Площадь помещения (Р), м ²	13,7
8	Наименование помещения	—
1	2	3
1	Кадастровый номер либо ранее присвоенный государственный учетный номер помещения, машино-места (кадастровый, инвентарный или условный номер)	—
	Кадастровый номер исходного объекта недвижимости (объектов недвижимости)	—
2	Номер, тип этажа (этажей), на котором (которых) расположено помещение, машино-место	на отм. 4.950 Этаж
3	Обозначение (номер) помещения, машино-места на поэтажном плане	49
4	Адрес помещения, машино-места	Российская Федерация, Москва, ЮАО, район Орехово-Борисово Северное, ул. Маршала Захарова, вл.7
	Местоположение помещения, машино-места	—
	Дополнение местоположения помещения, машино-места	—
5	Назначение помещения	Нежилое помещение
6	Вид (виды) разрешенного использования	—
7	Площадь помещения (Р), м ²	13,9
8	Наименование помещения	—
1	2	3
1	Кадастровый номер либо ранее присвоенный государственный учетный номер помещения, машино-места (кадастровый, инвентарный или условный номер)	—
	Кадастровый номер исходного объекта недвижимости (объектов недвижимости)	—
2	Номер, тип этажа (этажей), на котором (которых) расположено помещение, машино-место	на отм. 4.950 Этаж
3	Обозначение (номер) помещения, машино-места на поэтажном плане	50
4	Адрес помещения, машино-места	Российская Федерация, Москва, ЮАО, район Орехово-Борисово Северное, ул. Маршала Захарова, вл.7
	Местоположение помещения, машино-места	—
	Дополнение местоположения помещения, машино-места	—
5	Назначение помещения	Нежилое помещение
6	Вид (виды) разрешенного использования	—
7	Площадь помещения (Р), м ²	14,3
8	Наименование помещения	—
1	2	3

1	2	3
1	Кадастровый номер либо ранее присвоенный государственный учетный номер помещения, машино-места (кадастровый, инвентарный или условный номер)	—
	Кадастровый номер исходного объекта недвижимости (объектов недвижимости)	—
2	Номер, тип этажа (этажей), на котором (которых) расположено помещение, машино-место	на отм. 4.950 Этаж
3	Обозначение (номер) помещения, машино-места на поэтажном плане	51
4	Адрес помещения, машино-места	Российская Федерация, Москва, ЮАО, район Орехово-Борисово Северное, ул. Маршала Захарова, вл.7
	Местоположение помещения, машино-места	—
	Дополнение местоположения помещения, машино-места	—
5	Назначение помещения	Нежилое помещение
6	Вид (виды) разрешенного использования	—
7	Площадь помещения (Р), м ²	14,2
8	Наименование помещения	—
1	2	3
1	Кадастровый номер либо ранее присвоенный государственный учетный номер помещения, машино-места (кадастровый, инвентарный или условный номер)	—
	Кадастровый номер исходного объекта недвижимости (объектов недвижимости)	—
2	Номер, тип этажа (этажей), на котором (которых) расположено помещение, машино-место	на отм. 4.950 Этаж
3	Обозначение (номер) помещения, машино-места на поэтажном плане	52
4	Адрес помещения, машино-места	Российская Федерация, Москва, ЮАО, район Орехово-Борисово Северное, ул. Маршала Захарова, вл.7
	Местоположение помещения, машино-места	—
	Дополнение местоположения помещения, машино-места	—
5	Назначение помещения	Нежилое помещение
6	Вид (виды) разрешенного использования	—
7	Площадь помещения (Р), м ²	14,3
8	Наименование помещения	—
1	2	3
1	Кадастровый номер либо ранее присвоенный государственный учетный номер помещения, машино-места (кадастровый, инвентарный или условный номер)	—
	Кадастровый номер исходного объекта недвижимости (объектов недвижимости)	—
2	Номер, тип этажа (этажей), на котором (которых) расположено помещение, машино-место	на отм. 4.950 Этаж
3	Обозначение (номер) помещения, машино-места на поэтажном плане	53

1	2	3
4	Адрес помещения, машино-места	Российская Федерация, Москва, ЮАО, район Орехово-Борисово Северное, ул. Маршала Захарова, вл.7
	Местоположение помещения, машино-места	—
	Дополнение местоположения помещения, машино-места	—
5	Назначение помещения	Нежилое помещение
6	Вид (виды) разрешенного использования	—
7	Площадь помещения (Р), м ²	23,6
8	Наименование помещения	—
1	2	3
1	Кадастровый номер либо ранее присвоенный государственный учетный номер помещения, машино-места (кадастровый, инвентарный или условный номер)	—
	Кадастровый номер исходного объекта недвижимости (объектов недвижимости)	—
2	Номер, тип этажа (этажей), на котором (которых) расположено помещение, машино-место	на отм. 4.950 Этаж
3	Обозначение (номер) помещения, машино-места на поэтажном плане	54
4	Адрес помещения, машино-места	Российская Федерация, Москва, ЮАО, район Орехово-Борисово Северное, ул. Маршала Захарова, вл.7
	Местоположение помещения, машино-места	—
	Дополнение местоположения помещения, машино-места	—
5	Назначение помещения	Нежилое помещение
6	Вид (виды) разрешенного использования	—
7	Площадь помещения (Р), м ²	16,0
8	Наименование помещения	—
1	2	3
1	Кадастровый номер либо ранее присвоенный государственный учетный номер помещения, машино-места (кадастровый, инвентарный или условный номер)	—
	Кадастровый номер исходного объекта недвижимости (объектов недвижимости)	—
2	Номер, тип этажа (этажей), на котором (которых) расположено помещение, машино-место	на отм. 4.950 Этаж
3	Обозначение (номер) помещения, машино-места на поэтажном плане	55
4	Адрес помещения, машино-места	Российская Федерация, Москва, ЮАО, район Орехово-Борисово Северное, ул. Маршала Захарова, вл.7
	Местоположение помещения, машино-места	—
	Дополнение местоположения помещения, машино-места	—
5	Назначение помещения	Нежилое помещение
6	Вид (виды) разрешенного использования	—
7	Площадь помещения (Р), м ²	16,0
8	Наименование помещения	—
1	2	3

1	2	3
1	Кадастровый номер либо ранее присвоенный государственный учетный номер помещения, машино-места (кадастровый, инвентарный или условный номер)	—
	Кадастровый номер исходного объекта недвижимости (объектов недвижимости)	—
2	Номер, тип этажа (этажей), на котором (которых) расположено помещение, машино-место	на отм. 4.950 Этаж
3	Обозначение (номер) помещения, машино-места на поэтажном плане	56
4	Адрес помещения, машино-места	Российская Федерация, Москва, ЮАО, район Орехово-Борисово Северное, ул. Маршала Захарова, вл.7
	Местоположение помещения, машино-места	—
	Дополнение местоположения помещения, машино-места	—
5	Назначение помещения	Нежилое помещение
6	Вид (виды) разрешенного использования	—
7	Площадь помещения (Р), м ²	15,2
8	Наименование помещения	—
1	2	3
1	Кадастровый номер либо ранее присвоенный государственный учетный номер помещения, машино-места (кадастровый, инвентарный или условный номер)	—
	Кадастровый номер исходного объекта недвижимости (объектов недвижимости)	—
2	Номер, тип этажа (этажей), на котором (которых) расположено помещение, машино-место	на отм. 4.950 Этаж
3	Обозначение (номер) помещения, машино-места на поэтажном плане	57
4	Адрес помещения, машино-места	Российская Федерация, Москва, ЮАО, район Орехово-Борисово Северное, ул. Маршала Захарова, вл.7
	Местоположение помещения, машино-места	—
	Дополнение местоположения помещения, машино-места	—
5	Назначение помещения	Нежилое помещение
6	Вид (виды) разрешенного использования	—
7	Площадь помещения (Р), м ²	15,2
8	Наименование помещения	—
1	2	3
1	Кадастровый номер либо ранее присвоенный государственный учетный номер помещения, машино-места (кадастровый, инвентарный или условный номер)	—
	Кадастровый номер исходного объекта недвижимости (объектов недвижимости)	—
2	Номер, тип этажа (этажей), на котором (которых) расположено помещение, машино-место	на отм. 4.950 Этаж
3	Обозначение (номер) помещения, машино-места на поэтажном плане	58

1	2	3
4	Адрес помещения, машино-места	Российская Федерация, Москва, ЮАО, район Орехово-Борисово Северное, ул. Маршала Захарова, вл.7
	Местоположение помещения, машино-места	—
	Дополнение местоположения помещения, машино-места	—
5	Назначение помещения	Нежилое помещение
6	Вид (виды) разрешенного использования	—
7	Площадь помещения (Р), м ²	14,6
8	Наименование помещения	—
1	2	3
1	Кадастровый номер либо ранее присвоенный государственный учетный номер помещения, машино-места (кадастровый, инвентарный или условный номер)	—
	Кадастровый номер исходного объекта недвижимости (объектов недвижимости)	—
2	Номер, тип этажа (этажей), на котором (которых) расположено помещение, машино-место	на отм. 4.950 Этаж
3	Обозначение (номер) помещения, машино-места на поэтажном плане	59
4	Адрес помещения, машино-места	Российская Федерация, Москва, ЮАО, район Орехово-Борисово Северное, ул. Маршала Захарова, вл.7
	Местоположение помещения, машино-места	—
	Дополнение местоположения помещения, машино-места	—
5	Назначение помещения	Нежилое помещение
6	Вид (виды) разрешенного использования	—
7	Площадь помещения (Р), м ²	13,7
8	Наименование помещения	—
1	2	3
1	Кадастровый номер либо ранее присвоенный государственный учетный номер помещения, машино-места (кадастровый, инвентарный или условный номер)	—
	Кадастровый номер исходного объекта недвижимости (объектов недвижимости)	—
2	Номер, тип этажа (этажей), на котором (которых) расположено помещение, машино-место	на отм. 4.950 Этаж
3	Обозначение (номер) помещения, машино-места на поэтажном плане	60
4	Адрес помещения, машино-места	Российская Федерация, Москва, ЮАО, район Орехово-Борисово Северное, ул. Маршала Захарова, вл.7
	Местоположение помещения, машино-места	—
	Дополнение местоположения помещения, машино-места	—
5	Назначение помещения	Нежилое помещение
6	Вид (виды) разрешенного использования	—
7	Площадь помещения (Р), м ²	14,6
8	Наименование помещения	—
1	2	3

1	2	3
1	Кадастровый номер либо ранее присвоенный государственный учетный номер помещения, машино-места (кадастровый, инвентарный или условный номер)	—
	Кадастровый номер исходного объекта недвижимости (объектов недвижимости)	—
2	Номер, тип этажа (этажей), на котором (которых) расположено помещение, машино-место	на отм. 4.950 Этаж
3	Обозначение (номер) помещения, машино-места на поэтажном плане	61
4	Адрес помещения, машино-места	Российская Федерация, Москва, ЮАО, район Орехово-Борисово Северное, ул. Маршала Захарова, вл.7
	Местоположение помещения, машино-места	—
	Дополнение местоположения помещения, машино-места	—
5	Назначение помещения	Нежилое помещение
6	Вид (виды) разрешенного использования	—
7	Площадь помещения (P), м ²	15,3
8	Наименование помещения	—
1	2	3
1	Кадастровый номер либо ранее присвоенный государственный учетный номер помещения, машино-места (кадастровый, инвентарный или условный номер)	—
	Кадастровый номер исходного объекта недвижимости (объектов недвижимости)	—
2	Номер, тип этажа (этажей), на котором (которых) расположено помещение, машино-место	на отм. 4.950 Этаж
3	Обозначение (номер) помещения, машино-места на поэтажном плане	62
4	Адрес помещения, машино-места	Российская Федерация, Москва, ЮАО, район Орехово-Борисово Северное, ул. Маршала Захарова, вл.7
	Местоположение помещения, машино-места	—
	Дополнение местоположения помещения, машино-места	—
5	Назначение помещения	Нежилое помещение
6	Вид (виды) разрешенного использования	—
7	Площадь помещения (P), м ²	15,2
8	Наименование помещения	—
1	2	3
1	Кадастровый номер либо ранее присвоенный государственный учетный номер помещения, машино-места (кадастровый, инвентарный или условный номер)	—
	Кадастровый номер исходного объекта недвижимости (объектов недвижимости)	—
2	Номер, тип этажа (этажей), на котором (которых) расположено помещение, машино-место	на отм. 4.950 Этаж
3	Обозначение (номер) помещения, машино-места на поэтажном плане	63

1	2	3
4	Адрес помещения, машино-места	Российская Федерация, Москва, ЮАО, район Орехово-Борисово Северное, ул. Маршала Захарова, вл.7
	Местоположение помещения, машино-места	—
	Дополнение местоположения помещения, машино-места	—
5	Назначение помещения	Нежилое помещение
6	Вид (виды) разрешенного использования	—
7	Площадь помещения (Р), м ²	17,9
8	Наименование помещения	—
1	2	3
1	Кадастровый номер либо ранее присвоенный государственный учетный номер помещения, машино-места (кадастровый, инвентарный или условный номер)	—
	Кадастровый номер исходного объекта недвижимости (объектов недвижимости)	—
2	Номер, тип этажа (этажей), на котором (которых) расположено помещение, машино-место	на отм. 4.950 Этаж
3	Обозначение (номер) помещения, машино-места на поэтажном плане	64
4	Адрес помещения, машино-места	Российская Федерация, Москва, ЮАО, район Орехово-Борисово Северное, ул. Маршала Захарова, вл.7
	Местоположение помещения, машино-места	—
	Дополнение местоположения помещения, машино-места	—
5	Назначение помещения	Нежилое помещение
6	Вид (виды) разрешенного использования	—
7	Площадь помещения (Р), м ²	14,6
8	Наименование помещения	—
1	2	3
1	Кадастровый номер либо ранее присвоенный государственный учетный номер помещения, машино-места (кадастровый, инвентарный или условный номер)	—
	Кадастровый номер исходного объекта недвижимости (объектов недвижимости)	—
2	Номер, тип этажа (этажей), на котором (которых) расположено помещение, машино-место	на отм. 4.950 Этаж
3	Обозначение (номер) помещения, машино-места на поэтажном плане	65
4	Адрес помещения, машино-места	Российская Федерация, Москва, ЮАО, район Орехово-Борисово Северное, ул. Маршала Захарова, вл.7
	Местоположение помещения, машино-места	—
	Дополнение местоположения помещения, машино-места	—
5	Назначение помещения	Нежилое помещение
6	Вид (виды) разрешенного использования	—
7	Площадь помещения (Р), м ²	13,7
8	Наименование помещения	—
1	2	3

1	2	3
1	Кадастровый номер либо ранее присвоенный государственный учетный номер помещения, машино-места (кадастровый, инвентарный или условный номер)	—
	Кадастровый номер исходного объекта недвижимости (объектов недвижимости)	—
2	Номер, тип этажа (этажей), на котором (которых) расположено помещение, машино-место	на отм. 4.950 Этаж
3	Обозначение (номер) помещения, машино-места на поэтажном плане	66
4	Адрес помещения, машино-места	Российская Федерация, Москва, ЮАО, район Орехово-Борисово Северное, ул. Маршала Захарова, вл.7
	Местоположение помещения, машино-места	—
	Дополнение местоположения помещения, машино-места	—
5	Назначение помещения	Нежилое помещение
6	Вид (виды) разрешенного использования	—
7	Площадь помещения (Р), м ²	14,5
8	Наименование помещения	—
1	2	3
1	Кадастровый номер либо ранее присвоенный государственный учетный номер помещения, машино-места (кадастровый, инвентарный или условный номер)	—
	Кадастровый номер исходного объекта недвижимости (объектов недвижимости)	—
2	Номер, тип этажа (этажей), на котором (которых) расположено помещение, машино-место	на отм. 4.950 Этаж
3	Обозначение (номер) помещения, машино-места на поэтажном плане	67
4	Адрес помещения, машино-места	Российская Федерация, Москва, ЮАО, район Орехово-Борисово Северное, ул. Маршала Захарова, вл.7
	Местоположение помещения, машино-места	—
	Дополнение местоположения помещения, машино-места	—
5	Назначение помещения	Нежилое помещение
6	Вид (виды) разрешенного использования	—
7	Площадь помещения (Р), м ²	14,5
8	Наименование помещения	—
1	2	3
1	Кадастровый номер либо ранее присвоенный государственный учетный номер помещения, машино-места (кадастровый, инвентарный или условный номер)	—
	Кадастровый номер исходного объекта недвижимости (объектов недвижимости)	—
2	Номер, тип этажа (этажей), на котором (которых) расположено помещение, машино-место	на отм. 4.950 Этаж
3	Обозначение (номер) помещения, машино-места на поэтажном плане	68

1	2	3
4	Адрес помещения, машино-места	Российская Федерация, Москва, ЮАО, район Орехово-Борисово Северное, ул. Маршала Захарова, вл.7
	Местоположение помещения, машино-места	—
	Дополнение местоположения помещения, машино-места	—
5	Назначение помещения	Нежилое помещение
6	Вид (виды) разрешенного использования	—
7	Площадь помещения (Р), м ²	14,0
8	Наименование помещения	—
1	2	3
1	Кадастровый номер либо ранее присвоенный государственный учетный номер помещения, машино-места (кадастровый, инвентарный или условный номер)	—
	Кадастровый номер исходного объекта недвижимости (объектов недвижимости)	—
2	Номер, тип этажа (этажей), на котором (которых) расположено помещение, машино-место	на отм. 4.950 Этаж
3	Обозначение (номер) помещения, машино-места на поэтажном плане	69
4	Адрес помещения, машино-места	Российская Федерация, Москва, ЮАО, район Орехово-Борисово Северное, ул. Маршала Захарова, вл.7
	Местоположение помещения, машино-места	—
	Дополнение местоположения помещения, машино-места	—
5	Назначение помещения	Нежилое помещение
6	Вид (виды) разрешенного использования	—
7	Площадь помещения (Р), м ²	14,5
8	Наименование помещения	—
1	2	3
1	Кадастровый номер либо ранее присвоенный государственный учетный номер помещения, машино-места (кадастровый, инвентарный или условный номер)	—
	Кадастровый номер исходного объекта недвижимости (объектов недвижимости)	—
2	Номер, тип этажа (этажей), на котором (которых) расположено помещение, машино-место	на отм. 4.950 Этаж
3	Обозначение (номер) помещения, машино-места на поэтажном плане	70
4	Адрес помещения, машино-места	Российская Федерация, Москва, ЮАО, район Орехово-Борисово Северное, ул. Маршала Захарова, вл.7
	Местоположение помещения, машино-места	—
	Дополнение местоположения помещения, машино-места	—
5	Назначение помещения	Нежилое помещение
6	Вид (виды) разрешенного использования	—
7	Площадь помещения (Р), м ²	14,4
8	Наименование помещения	—
1	2	3

1	2	3
1	Кадастровый номер либо ранее присвоенный государственный учетный номер помещения, машино-места (кадастровый, инвентарный или условный номер)	—
	Кадастровый номер исходного объекта недвижимости (объектов недвижимости)	—
2	Номер, тип этажа (этажей), на котором (которых) расположено помещение, машино-место	на отм. 4.950 Этаж
3	Обозначение (номер) помещения, машино-места на поэтажном плане	71
4	Адрес помещения, машино-места	Российская Федерация, Москва, ЮАО, район Орехово-Борисово Северное, ул. Маршала Захарова, вл.7
	Местоположение помещения, машино-места	—
	Дополнение местоположения помещения, машино-места	—
5	Назначение помещения	Нежилое помещение
6	Вид (виды) разрешенного использования	—
7	Площадь помещения (Р), м ²	14,0
8	Наименование помещения	—
1	2	3
1	Кадастровый номер либо ранее присвоенный государственный учетный номер помещения, машино-места (кадастровый, инвентарный или условный номер)	—
	Кадастровый номер исходного объекта недвижимости (объектов недвижимости)	—
2	Номер, тип этажа (этажей), на котором (которых) расположено помещение, машино-место	на отм. 4.950 Этаж
3	Обозначение (номер) помещения, машино-места на поэтажном плане	72
4	Адрес помещения, машино-места	Российская Федерация, Москва, ЮАО, район Орехово-Борисово Северное, ул. Маршала Захарова, вл.7
	Местоположение помещения, машино-места	—
	Дополнение местоположения помещения, машино-места	—
5	Назначение помещения	Нежилое помещение
6	Вид (виды) разрешенного использования	—
7	Площадь помещения (Р), м ²	14,5
8	Наименование помещения	—
1	2	3
1	Кадастровый номер либо ранее присвоенный государственный учетный номер помещения, машино-места (кадастровый, инвентарный или условный номер)	—
	Кадастровый номер исходного объекта недвижимости (объектов недвижимости)	—
2	Номер, тип этажа (этажей), на котором (которых) расположено помещение, машино-место	на отм. 4.950 Этаж
3	Обозначение (номер) помещения, машино-места на поэтажном плане	73

1	2	3
4	Адрес помещения, машино-места	Российская Федерация, Москва, ЮАО, район Орехово-Борисово Северное, ул. Маршала Захарова, вл.7
	Местоположение помещения, машино-места	—
	Дополнение местоположения помещения, машино-места	—
5	Назначение помещения	Нежилое помещение
6	Вид (виды) разрешенного использования	—
7	Площадь помещения (Р), м ²	14,5
8	Наименование помещения	—
1	2	3
1	Кадастровый номер либо ранее присвоенный государственный учетный номер помещения, машино-места (кадастровый, инвентарный или условный номер)	—
	Кадастровый номер исходного объекта недвижимости (объектов недвижимости)	—
2	Номер, тип этажа (этажей), на котором (которых) расположено помещение, машино-место	на отм. 4.950 Этаж
3	Обозначение (номер) помещения, машино-места на поэтажном плане	74
4	Адрес помещения, машино-места	Российская Федерация, Москва, ЮАО, район Орехово-Борисово Северное, ул. Маршала Захарова, вл.7
	Местоположение помещения, машино-места	—
	Дополнение местоположения помещения, машино-места	—
5	Назначение помещения	Нежилое помещение
6	Вид (виды) разрешенного использования	—
7	Площадь помещения (Р), м ²	14,5
8	Наименование помещения	—
1	2	3
1	Кадастровый номер либо ранее присвоенный государственный учетный номер помещения, машино-места (кадастровый, инвентарный или условный номер)	—
	Кадастровый номер исходного объекта недвижимости (объектов недвижимости)	—
2	Номер, тип этажа (этажей), на котором (которых) расположено помещение, машино-место	на отм. 4.950 Этаж
3	Обозначение (номер) помещения, машино-места на поэтажном плане	75
4	Адрес помещения, машино-места	Российская Федерация, Москва, ЮАО, район Орехово-Борисово Северное, ул. Маршала Захарова, вл.7
	Местоположение помещения, машино-места	—
	Дополнение местоположения помещения, машино-места	—
5	Назначение помещения	Нежилое помещение
6	Вид (виды) разрешенного использования	—
7	Площадь помещения (Р), м ²	14,6
8	Наименование помещения	—
1	2	3

1	2	3
1	Кадастровый номер либо ранее присвоенный государственный учетный номер помещения, машино-места (кадастровый, инвентарный или условный номер)	—
	Кадастровый номер исходного объекта недвижимости (объектов недвижимости)	—
2	Номер, тип этажа (этажей), на котором (которых) расположено помещение, машино-место	на отм. 4.950 Этаж
3	Обозначение (номер) помещения, машино-места на поэтажном плане	76
4	Адрес помещения, машино-места	Российская Федерация, Москва, ЮАО, район Орехово-Борисово Северное, ул. Маршала Захарова, вл.7
	Местоположение помещения, машино-места	—
	Дополнение местоположения помещения, машино-места	—
5	Назначение помещения	Нежилое помещение
6	Вид (виды) разрешенного использования	—
7	Площадь помещения (Р), м ²	14,6
8	Наименование помещения	—
1	2	3
1	Кадастровый номер либо ранее присвоенный государственный учетный номер помещения, машино-места (кадастровый, инвентарный или условный номер)	—
	Кадастровый номер исходного объекта недвижимости (объектов недвижимости)	—
2	Номер, тип этажа (этажей), на котором (которых) расположено помещение, машино-место	на отм. 4.950 Этаж
3	Обозначение (номер) помещения, машино-места на поэтажном плане	77
4	Адрес помещения, машино-места	Российская Федерация, Москва, ЮАО, район Орехово-Борисово Северное, ул. Маршала Захарова, вл.7
	Местоположение помещения, машино-места	—
	Дополнение местоположения помещения, машино-места	—
5	Назначение помещения	Нежилое помещение
6	Вид (виды) разрешенного использования	—
7	Площадь помещения (Р), м ²	12,7
8	Наименование помещения	—
1	2	3
1	Кадастровый номер либо ранее присвоенный государственный учетный номер помещения, машино-места (кадастровый, инвентарный или условный номер)	—
	Кадастровый номер исходного объекта недвижимости (объектов недвижимости)	—
2	Номер, тип этажа (этажей), на котором (которых) расположено помещение, машино-место	на отм. 4.950 Этаж
3	Обозначение (номер) помещения, машино-места на поэтажном плане	78

1	2	3
4	Адрес помещения, машино-места	Российская Федерация, Москва, ЮАО, район Орехово-Борисово Северное, ул. Маршала Захарова, вл.7
	Местоположение помещения, машино-места	—
	Дополнение местоположения помещения, машино-места	—
5	Назначение помещения	Нежилое помещение
6	Вид (виды) разрешенного использования	—
7	Площадь помещения (Р), м ²	12,8
8	Наименование помещения	—
1	2	3
1	Кадастровый номер либо ранее присвоенный государственный учетный номер помещения, машино-места (кадастровый, инвентарный или условный номер)	—
	Кадастровый номер исходного объекта недвижимости (объектов недвижимости)	—
2	Номер, тип этажа (этажей), на котором (которых) расположено помещение, машино-место	на отм. 4.950 Этаж
3	Обозначение (номер) помещения, машино-места на поэтажном плане	79
4	Адрес помещения, машино-места	Российская Федерация, Москва, ЮАО, район Орехово-Борисово Северное, ул. Маршала Захарова, вл.7
	Местоположение помещения, машино-места	—
	Дополнение местоположения помещения, машино-места	—
5	Назначение помещения	Нежилое помещение
6	Вид (виды) разрешенного использования	—
7	Площадь помещения (Р), м ²	13,0
8	Наименование помещения	—
1	2	3
1	Кадастровый номер либо ранее присвоенный государственный учетный номер помещения, машино-места (кадастровый, инвентарный или условный номер)	—
	Кадастровый номер исходного объекта недвижимости (объектов недвижимости)	—
2	Номер, тип этажа (этажей), на котором (которых) расположено помещение, машино-место	на отм. 4.950 Этаж
3	Обозначение (номер) помещения, машино-места на поэтажном плане	80
4	Адрес помещения, машино-места	Российская Федерация, Москва, ЮАО, район Орехово-Борисово Северное, ул. Маршала Захарова, вл.7
	Местоположение помещения, машино-места	—
	Дополнение местоположения помещения, машино-места	—
5	Назначение помещения	Нежилое помещение
6	Вид (виды) разрешенного использования	—
7	Площадь помещения (Р), м ²	11,3
8	Наименование помещения	—
1	2	3

1	2	3
1	Кадастровый номер либо ранее присвоенный государственный учетный номер помещения, машино-места (кадастровый, инвентарный или условный номер)	—
	Кадастровый номер исходного объекта недвижимости (объектов недвижимости)	—
2	Номер, тип этажа (этажей), на котором (которых) расположено помещение, машино-место	на отм. 4.950 Этаж
3	Обозначение (номер) помещения, машино-места на поэтажном плане	81
4	Адрес помещения, машино-места	Российская Федерация, Москва, ЮАО, район Орехово-Борисово Северное, ул. Маршала Захарова, вл.7
	Местоположение помещения, машино-места	—
	Дополнение местоположения помещения, машино-места	—
5	Назначение помещения	Нежилое помещение
6	Вид (виды) разрешенного использования	—
7	Площадь помещения (P), м ²	11,3
8	Наименование помещения	—
1	2	3
1	Кадастровый номер либо ранее присвоенный государственный учетный номер помещения, машино-места (кадастровый, инвентарный или условный номер)	—
	Кадастровый номер исходного объекта недвижимости (объектов недвижимости)	—
2	Номер, тип этажа (этажей), на котором (которых) расположено помещение, машино-место	на отм. 4.950 Этаж
3	Обозначение (номер) помещения, машино-места на поэтажном плане	82
4	Адрес помещения, машино-места	Российская Федерация, Москва, ЮАО, район Орехово-Борисово Северное, ул. Маршала Захарова, вл.7
	Местоположение помещения, машино-места	—
	Дополнение местоположения помещения, машино-места	—
5	Назначение помещения	Нежилое помещение
6	Вид (виды) разрешенного использования	—
7	Площадь помещения (P), м ²	11,3
8	Наименование помещения	—
1	2	3
1	Кадастровый номер либо ранее присвоенный государственный учетный номер помещения, машино-места (кадастровый, инвентарный или условный номер)	—
	Кадастровый номер исходного объекта недвижимости (объектов недвижимости)	—
2	Номер, тип этажа (этажей), на котором (которых) расположено помещение, машино-место	на отм. 4.950 Этаж
3	Обозначение (номер) помещения, машино-места на поэтажном плане	83

1	2	3
4	Адрес помещения, машино-места	Российская Федерация, Москва, ЮАО, район Орехово-Борисово Северное, ул. Маршала Захарова, вл.7
	Местоположение помещения, машино-места	—
	Дополнение местоположения помещения, машино-места	—
5	Назначение помещения	Нежилое помещение
6	Вид (виды) разрешенного использования	—
7	Площадь помещения (Р), м ²	16,0
8	Наименование помещения	—
1	2	3
1	Кадастровый номер либо ранее присвоенный государственный учетный номер помещения, машино-места (кадастровый, инвентарный или условный номер)	—
	Кадастровый номер исходного объекта недвижимости (объектов недвижимости)	—
2	Номер, тип этажа (этажей), на котором (которых) расположено помещение, машино-место	на отм. 4.950 Этаж
3	Обозначение (номер) помещения, машино-места на поэтажном плане	84
4	Адрес помещения, машино-места	Российская Федерация, Москва, ЮАО, район Орехово-Борисово Северное, ул. Маршала Захарова, вл.7
	Местоположение помещения, машино-места	—
	Дополнение местоположения помещения, машино-места	—
5	Назначение помещения	Нежилое помещение
6	Вид (виды) разрешенного использования	—
7	Площадь помещения (Р), м ²	13,7
8	Наименование помещения	—
1	2	3
1	Кадастровый номер либо ранее присвоенный государственный учетный номер помещения, машино-места (кадастровый, инвентарный или условный номер)	—
	Кадастровый номер исходного объекта недвижимости (объектов недвижимости)	—
2	Номер, тип этажа (этажей), на котором (которых) расположено помещение, машино-место	на отм. 4.950 Этаж
3	Обозначение (номер) помещения, машино-места на поэтажном плане	85
4	Адрес помещения, машино-места	Российская Федерация, Москва, ЮАО, район Орехово-Борисово Северное, ул. Маршала Захарова, вл.7
	Местоположение помещения, машино-места	—
	Дополнение местоположения помещения, машино-места	—
5	Назначение помещения	Нежилое помещение
6	Вид (виды) разрешенного использования	—
7	Площадь помещения (Р), м ²	13,7
8	Наименование помещения	—
1	2	3

1	2	3
1	Кадастровый номер либо ранее присвоенный государственный учетный номер помещения, машино-места (кадастровый, инвентарный или условный номер)	—
	Кадастровый номер исходного объекта недвижимости (объектов недвижимости)	—
2	Номер, тип этажа (этажей), на котором (которых) расположено помещение, машино-место	на отм. 4.950 Этаж
3	Обозначение (номер) помещения, машино-места на поэтажном плане	86
4	Адрес помещения, машино-места	Российская Федерация, Москва, ЮАО, район Орехово-Борисово Северное, ул. Маршала Захарова, вл.7
	Местоположение помещения, машино-места	—
	Дополнение местоположения помещения, машино-места	—
5	Назначение помещения	Нежилое помещение
6	Вид (виды) разрешенного использования	—
7	Площадь помещения (Р), м ²	13,3
8	Наименование помещения	—
1	2	3
1	Кадастровый номер либо ранее присвоенный государственный учетный номер помещения, машино-места (кадастровый, инвентарный или условный номер)	—
	Кадастровый номер исходного объекта недвижимости (объектов недвижимости)	—
2	Номер, тип этажа (этажей), на котором (которых) расположено помещение, машино-место	на отм. 4.950 Этаж
3	Обозначение (номер) помещения, машино-места на поэтажном плане	87
4	Адрес помещения, машино-места	Российская Федерация, Москва, ЮАО, район Орехово-Борисово Северное, ул. Маршала Захарова, вл.7
	Местоположение помещения, машино-места	—
	Дополнение местоположения помещения, машино-места	—
5	Назначение помещения	Нежилое помещение
6	Вид (виды) разрешенного использования	—
7	Площадь помещения (Р), м ²	13,2
8	Наименование помещения	—
1	2	3
1	Кадастровый номер либо ранее присвоенный государственный учетный номер помещения, машино-места (кадастровый, инвентарный или условный номер)	—
	Кадастровый номер исходного объекта недвижимости (объектов недвижимости)	—
2	Номер, тип этажа (этажей), на котором (которых) расположено помещение, машино-место	на отм. 4.950 Этаж
3	Обозначение (номер) помещения, машино-места на поэтажном плане	88

1	2	3
4	Адрес помещения, машино-места	Российская Федерация, Москва, ЮАО, район Орехово-Борисово Северное, ул. Маршала Захарова, вл.7
	Местоположение помещения, машино-места	—
	Дополнение местоположения помещения, машино-места	—
5	Назначение помещения	Нежилое помещение
6	Вид (виды) разрешенного использования	—
7	Площадь помещения (Р), м ²	13,8
8	Наименование помещения	—
1	2	3
1	Кадастровый номер либо ранее присвоенный государственный учетный номер помещения, машино-места (кадастровый, инвентарный или условный номер)	—
	Кадастровый номер исходного объекта недвижимости (объектов недвижимости)	—
2	Номер, тип этажа (этажей), на котором (которых) расположено помещение, машино-место	на отм. 4.950 Этаж
3	Обозначение (номер) помещения, машино-места на поэтажном плане	89
4	Адрес помещения, машино-места	Российская Федерация, Москва, ЮАО, район Орехово-Борисово Северное, ул. Маршала Захарова, вл.7
	Местоположение помещения, машино-места	—
	Дополнение местоположения помещения, машино-места	—
5	Назначение помещения	Нежилое помещение
6	Вид (виды) разрешенного использования	—
7	Площадь помещения (Р), м ²	13,8
8	Наименование помещения	—
1	2	3
1	Кадастровый номер либо ранее присвоенный государственный учетный номер помещения, машино-места (кадастровый, инвентарный или условный номер)	—
	Кадастровый номер исходного объекта недвижимости (объектов недвижимости)	—
2	Номер, тип этажа (этажей), на котором (которых) расположено помещение, машино-место	на отм. 4.950 Этаж
3	Обозначение (номер) помещения, машино-места на поэтажном плане	90
4	Адрес помещения, машино-места	Российская Федерация, Москва, ЮАО, район Орехово-Борисово Северное, ул. Маршала Захарова, вл.7
	Местоположение помещения, машино-места	—
	Дополнение местоположения помещения, машино-места	—
5	Назначение помещения	Нежилое помещение
6	Вид (виды) разрешенного использования	—
7	Площадь помещения (Р), м ²	15,0
8	Наименование помещения	—
1	2	3

1	2	3
1	Кадастровый номер либо ранее присвоенный государственный учетный номер помещения, машино-места (кадастровый, инвентарный или условный номер)	—
	Кадастровый номер исходного объекта недвижимости (объектов недвижимости)	—
2	Номер, тип этажа (этажей), на котором (которых) расположено помещение, машино-место	на отм. 4.950 Этаж
3	Обозначение (номер) помещения, машино-места на поэтажном плане	91
4	Адрес помещения, машино-места	Российская Федерация, Москва, ЮАО, район Орехово-Борисово Северное, ул. Маршала Захарова, вл.7
	Местоположение помещения, машино-места	—
	Дополнение местоположения помещения, машино-места	—
5	Назначение помещения	Нежилое помещение
6	Вид (виды) разрешенного использования	—
7	Площадь помещения (P), м ²	13,5
8	Наименование помещения	—
1	2	3
1	Кадастровый номер либо ранее присвоенный государственный учетный номер помещения, машино-места (кадастровый, инвентарный или условный номер)	—
	Кадастровый номер исходного объекта недвижимости (объектов недвижимости)	—
2	Номер, тип этажа (этажей), на котором (которых) расположено помещение, машино-место	на отм. 4.950 Этаж
3	Обозначение (номер) помещения, машино-места на поэтажном плане	92
4	Адрес помещения, машино-места	Российская Федерация, Москва, ЮАО, район Орехово-Борисово Северное, ул. Маршала Захарова, вл.7
	Местоположение помещения, машино-места	—
	Дополнение местоположения помещения, машино-места	—
5	Назначение помещения	Нежилое помещение
6	Вид (виды) разрешенного использования	—
7	Площадь помещения (P), м ²	15,7
8	Наименование помещения	—
1	2	3
1	Кадастровый номер либо ранее присвоенный государственный учетный номер помещения, машино-места (кадастровый, инвентарный или условный номер)	—
	Кадастровый номер исходного объекта недвижимости (объектов недвижимости)	—
2	Номер, тип этажа (этажей), на котором (которых) расположено помещение, машино-место	на отм. 4.950 Этаж
3	Обозначение (номер) помещения, машино-места на поэтажном плане	93

1	2	3
4	Адрес помещения, машино-места	Российская Федерация, Москва, ЮАО, район Орехово-Борисово Северное, ул. Маршала Захарова, вл.7
	Местоположение помещения, машино-места	—
	Дополнение местоположения помещения, машино-места	—
5	Назначение помещения	Нежилое помещение
6	Вид (виды) разрешенного использования	—
7	Площадь помещения (Р), м ²	14,8
8	Наименование помещения	—
1	2	3
1	Кадастровый номер либо ранее присвоенный государственный учетный номер помещения, машино-места (кадастровый, инвентарный или условный номер)	—
	Кадастровый номер исходного объекта недвижимости (объектов недвижимости)	—
2	Номер, тип этажа (этажей), на котором (которых) расположено помещение, машино-место	на отм. 4.950 Этаж
3	Обозначение (номер) помещения, машино-места на поэтажном плане	94
4	Адрес помещения, машино-места	Российская Федерация, Москва, ЮАО, район Орехово-Борисово Северное, ул. Маршала Захарова, вл.7
	Местоположение помещения, машино-места	—
	Дополнение местоположения помещения, машино-места	—
5	Назначение помещения	Нежилое помещение
6	Вид (виды) разрешенного использования	—
7	Площадь помещения (Р), м ²	14,2
8	Наименование помещения	—
1	2	3
1	Кадастровый номер либо ранее присвоенный государственный учетный номер помещения, машино-места (кадастровый, инвентарный или условный номер)	—
	Кадастровый номер исходного объекта недвижимости (объектов недвижимости)	—
2	Номер, тип этажа (этажей), на котором (которых) расположено помещение, машино-место	на отм. 4.950 Этаж
3	Обозначение (номер) помещения, машино-места на поэтажном плане	95
4	Адрес помещения, машино-места	Российская Федерация, Москва, ЮАО, район Орехово-Борисово Северное, ул. Маршала Захарова, вл.7
	Местоположение помещения, машино-места	—
	Дополнение местоположения помещения, машино-места	—
5	Назначение помещения	Нежилое помещение
6	Вид (виды) разрешенного использования	—
7	Площадь помещения (Р), м ²	14,8
8	Наименование помещения	—
1	2	3

1	2	3
1	Кадастровый номер либо ранее присвоенный государственный учетный номер помещения, машино-места (кадастровый, инвентарный или условный номер)	—
	Кадастровый номер исходного объекта недвижимости (объектов недвижимости)	—
2	Номер, тип этажа (этажей), на котором (которых) расположено помещение, машино-место	на отм. 4.950 Этаж
3	Обозначение (номер) помещения, машино-места на поэтажном плане	96
4	Адрес помещения, машино-места	Российская Федерация, Москва, ЮАО, район Орехово-Борисово Северное, ул. Маршала Захарова, вл.7
	Местоположение помещения, машино-места	—
	Дополнение местоположения помещения, машино-места	—
5	Назначение помещения	Нежилое помещение
6	Вид (виды) разрешенного использования	—
7	Площадь помещения (P), м ²	14,2
8	Наименование помещения	—
1	2	3
1	Кадастровый номер либо ранее присвоенный государственный учетный номер помещения, машино-места (кадастровый, инвентарный или условный номер)	—
	Кадастровый номер исходного объекта недвижимости (объектов недвижимости)	—
2	Номер, тип этажа (этажей), на котором (которых) расположено помещение, машино-место	на отм. 4.950 Этаж
3	Обозначение (номер) помещения, машино-места на поэтажном плане	97
4	Адрес помещения, машино-места	Российская Федерация, Москва, ЮАО, район Орехово-Борисово Северное, ул. Маршала Захарова, вл.7
	Местоположение помещения, машино-места	—
	Дополнение местоположения помещения, машино-места	—
5	Назначение помещения	Нежилое помещение
6	Вид (виды) разрешенного использования	—
7	Площадь помещения (P), м ²	15,5
8	Наименование помещения	—
1	2	3
1	Кадастровый номер либо ранее присвоенный государственный учетный номер помещения, машино-места (кадастровый, инвентарный или условный номер)	—
	Кадастровый номер исходного объекта недвижимости (объектов недвижимости)	—
2	Номер, тип этажа (этажей), на котором (которых) расположено помещение, машино-место	на отм. 4.950 Этаж
3	Обозначение (номер) помещения, машино-места на поэтажном плане	98

1	2	3
4	Адрес помещения, машино-места	Российская Федерация, Москва, ЮАО, район Орехово-Борисово Северное, ул. Маршала Захарова, вл.7
	Местоположение помещения, машино-места	—
	Дополнение местоположения помещения, машино-места	—
5	Назначение помещения	Нежилое помещение
6	Вид (виды) разрешенного использования	—
7	Площадь помещения (Р), м ²	15,3
8	Наименование помещения	—
1	2	3
1	Кадастровый номер либо ранее присвоенный государственный учетный номер помещения, машино-места (кадастровый, инвентарный или условный номер)	—
	Кадастровый номер исходного объекта недвижимости (объектов недвижимости)	—
2	Номер, тип этажа (этажей), на котором (которых) расположено помещение, машино-место	на отм. 4.950 Этаж
3	Обозначение (номер) помещения, машино-места на поэтажном плане	99
4	Адрес помещения, машино-места	Российская Федерация, Москва, ЮАО, район Орехово-Борисово Северное, ул. Маршала Захарова, вл.7
	Местоположение помещения, машино-места	—
	Дополнение местоположения помещения, машино-места	—
5	Назначение помещения	Нежилое помещение
6	Вид (виды) разрешенного использования	—
7	Площадь помещения (Р), м ²	15,1
8	Наименование помещения	—
1	2	3
1	Кадастровый номер либо ранее присвоенный государственный учетный номер помещения, машино-места (кадастровый, инвентарный или условный номер)	—
	Кадастровый номер исходного объекта недвижимости (объектов недвижимости)	—
2	Номер, тип этажа (этажей), на котором (которых) расположено помещение, машино-место	на отм. 4.950 Этаж
3	Обозначение (номер) помещения, машино-места на поэтажном плане	100
4	Адрес помещения, машино-места	Российская Федерация, Москва, ЮАО, район Орехово-Борисово Северное, ул. Маршала Захарова, вл.7
	Местоположение помещения, машино-места	—
	Дополнение местоположения помещения, машино-места	—
5	Назначение помещения	Нежилое помещение
6	Вид (виды) разрешенного использования	—
7	Площадь помещения (Р), м ²	14,3
8	Наименование помещения	—
1	2	3

1	2	3
1	Кадастровый номер либо ранее присвоенный государственный учетный номер помещения, машино-места (кадастровый, инвентарный или условный номер)	—
	Кадастровый номер исходного объекта недвижимости (объектов недвижимости)	—
2	Номер, тип этажа (этажей), на котором (которых) расположено помещение, машино-место	на отм. 4.950 Этаж
3	Обозначение (номер) помещения, машино-места на поэтажном плане	101
4	Адрес помещения, машино-места	Российская Федерация, Москва, ЮАО, район Орехово-Борисово Северное, ул. Маршала Захарова, вл.7
	Местоположение помещения, машино-места	—
	Дополнение местоположения помещения, машино-места	—
5	Назначение помещения	Нежилое помещение
6	Вид (виды) разрешенного использования	—
7	Площадь помещения (Р), м ²	15,4
8	Наименование помещения	—
1	2	3
1	Кадастровый номер либо ранее присвоенный государственный учетный номер помещения, машино-места (кадастровый, инвентарный или условный номер)	—
	Кадастровый номер исходного объекта недвижимости (объектов недвижимости)	—
2	Номер, тип этажа (этажей), на котором (которых) расположено помещение, машино-место	на отм. 4.950 Этаж
3	Обозначение (номер) помещения, машино-места на поэтажном плане	102
4	Адрес помещения, машино-места	Российская Федерация, Москва, ЮАО, район Орехово-Борисово Северное, ул. Маршала Захарова, вл.7
	Местоположение помещения, машино-места	—
	Дополнение местоположения помещения, машино-места	—
5	Назначение помещения	Нежилое помещение
6	Вид (виды) разрешенного использования	—
7	Площадь помещения (Р), м ²	12,6
8	Наименование помещения	—
1	2	3
1	Кадастровый номер либо ранее присвоенный государственный учетный номер помещения, машино-места (кадастровый, инвентарный или условный номер)	—
	Кадастровый номер исходного объекта недвижимости (объектов недвижимости)	—
2	Номер, тип этажа (этажей), на котором (которых) расположено помещение, машино-место	на отм. 4.950 Этаж
3	Обозначение (номер) помещения, машино-места на поэтажном плане	103

1	2	3
4	Адрес помещения, машино-места	Российская Федерация, Москва, ЮАО, район Орехово-Борисово Северное, ул. Маршала Захарова, вл.7
	Местоположение помещения, машино-места	—
	Дополнение местоположения помещения, машино-места	—
5	Назначение помещения	Нежилое помещение
6	Вид (виды) разрешенного использования	—
7	Площадь помещения (Р), м ²	14,9
8	Наименование помещения	—
1	2	3
1	Кадастровый номер либо ранее присвоенный государственный учетный номер помещения, машино-места (кадастровый, инвентарный или условный номер)	—
	Кадастровый номер исходного объекта недвижимости (объектов недвижимости)	—
2	Номер, тип этажа (этажей), на котором (которых) расположено помещение, машино-место	на отм. 4.950 Этаж
3	Обозначение (номер) помещения, машино-места на поэтажном плане	104
4	Адрес помещения, машино-места	Российская Федерация, Москва, ЮАО, район Орехово-Борисово Северное, ул. Маршала Захарова, вл.7
	Местоположение помещения, машино-места	—
	Дополнение местоположения помещения, машино-места	—
5	Назначение помещения	Нежилое помещение
6	Вид (виды) разрешенного использования	—
7	Площадь помещения (Р), м ²	17,4
8	Наименование помещения	—
1	2	3
1	Кадастровый номер либо ранее присвоенный государственный учетный номер помещения, машино-места (кадастровый, инвентарный или условный номер)	—
	Кадастровый номер исходного объекта недвижимости (объектов недвижимости)	—
2	Номер, тип этажа (этажей), на котором (которых) расположено помещение, машино-место	на отм. 4.950 Этаж
3	Обозначение (номер) помещения, машино-места на поэтажном плане	105
4	Адрес помещения, машино-места	Российская Федерация, Москва, ЮАО, район Орехово-Борисово Северное, ул. Маршала Захарова, вл.7
	Местоположение помещения, машино-места	—
	Дополнение местоположения помещения, машино-места	—
5	Назначение помещения	Нежилое помещение
6	Вид (виды) разрешенного использования	—
7	Площадь помещения (Р), м ²	14,3
8	Наименование помещения	—
1	2	3

1	2	3
1	Кадастровый номер либо ранее присвоенный государственный учетный номер помещения, машино-места (кадастровый, инвентарный или условный номер)	—
	Кадастровый номер исходного объекта недвижимости (объектов недвижимости)	—
2	Номер, тип этажа (этажей), на котором (которых) расположено помещение, машино-место	на отм. 4.950 Этаж
3	Обозначение (номер) помещения, машино-места на поэтажном плане	106
4	Адрес помещения, машино-места	Российская Федерация, Москва, ЮАО, район Орехово-Борисово Северное, ул. Маршала Захарова, вл.7
	Местоположение помещения, машино-места	—
	Дополнение местоположения помещения, машино-места	—
5	Назначение помещения	Нежилое помещение
6	Вид (виды) разрешенного использования	—
7	Площадь помещения (Р), м ²	14,5
8	Наименование помещения	—
1	2	3
1	Кадастровый номер либо ранее присвоенный государственный учетный номер помещения, машино-места (кадастровый, инвентарный или условный номер)	—
	Кадастровый номер исходного объекта недвижимости (объектов недвижимости)	—
2	Номер, тип этажа (этажей), на котором (которых) расположено помещение, машино-место	на отм. 4.950 Этаж
3	Обозначение (номер) помещения, машино-места на поэтажном плане	107
4	Адрес помещения, машино-места	Российская Федерация, Москва, ЮАО, район Орехово-Борисово Северное, ул. Маршала Захарова, вл.7
	Местоположение помещения, машино-места	—
	Дополнение местоположения помещения, машино-места	—
5	Назначение помещения	Нежилое помещение
6	Вид (виды) разрешенного использования	—
7	Площадь помещения (Р), м ²	15,1
8	Наименование помещения	—
1	2	3
1	Кадастровый номер либо ранее присвоенный государственный учетный номер помещения, машино-места (кадастровый, инвентарный или условный номер)	—
	Кадастровый номер исходного объекта недвижимости (объектов недвижимости)	—
2	Номер, тип этажа (этажей), на котором (которых) расположено помещение, машино-место	на отм. 4.950 Этаж
3	Обозначение (номер) помещения, машино-места на поэтажном плане	108

1	2	3
4	Адрес помещения, машино-места	Российская Федерация, Москва, ЮАО, район Орехово-Борисово Северное, ул. Маршала Захарова, вл.7
	Местоположение помещения, машино-места	—
	Дополнение местоположения помещения, машино-места	—
5	Назначение помещения	Нежилое помещение
6	Вид (виды) разрешенного использования	—
7	Площадь помещения (Р), м ²	15,6
8	Наименование помещения	—
1	2	3
1	Кадастровый номер либо ранее присвоенный государственный учетный номер помещения, машино-места (кадастровый, инвентарный или условный номер)	—
	Кадастровый номер исходного объекта недвижимости (объектов недвижимости)	—
2	Номер, тип этажа (этажей), на котором (которых) расположено помещение, машино-место	на отм. 4.950 Этаж
3	Обозначение (номер) помещения, машино-места на поэтажном плане	109
4	Адрес помещения, машино-места	Российская Федерация, Москва, ЮАО, район Орехово-Борисово Северное, ул. Маршала Захарова, вл.7
	Местоположение помещения, машино-места	—
	Дополнение местоположения помещения, машино-места	—
5	Назначение помещения	Нежилое помещение
6	Вид (виды) разрешенного использования	—
7	Площадь помещения (Р), м ²	12,3
8	Наименование помещения	—
1	2	3
1	Кадастровый номер либо ранее присвоенный государственный учетный номер помещения, машино-места (кадастровый, инвентарный или условный номер)	—
	Кадастровый номер исходного объекта недвижимости (объектов недвижимости)	—
2	Номер, тип этажа (этажей), на котором (которых) расположено помещение, машино-место	на отм. 4.950 Этаж
3	Обозначение (номер) помещения, машино-места на поэтажном плане	110
4	Адрес помещения, машино-места	Российская Федерация, Москва, ЮАО, район Орехово-Борисово Северное, ул. Маршала Захарова, вл.7
	Местоположение помещения, машино-места	—
	Дополнение местоположения помещения, машино-места	—
5	Назначение помещения	Нежилое помещение
6	Вид (виды) разрешенного использования	—
7	Площадь помещения (Р), м ²	12,6
8	Наименование помещения	—
1	2	3

1	2	3
1	Кадастровый номер либо ранее присвоенный государственный учетный номер помещения, машино-места (кадастровый, инвентарный или условный номер)	—
	Кадастровый номер исходного объекта недвижимости (объектов недвижимости)	—
2	Номер, тип этажа (этажей), на котором (которых) расположено помещение, машино-место	на отм. 4.950 Этаж
3	Обозначение (номер) помещения, машино-места на поэтажном плане	111
4	Адрес помещения, машино-места	Российская Федерация, Москва, ЮАО, район Орехово-Борисово Северное, ул. Маршала Захарова, вл.7
	Местоположение помещения, машино-места	—
	Дополнение местоположения помещения, машино-места	—
5	Назначение помещения	Нежилое помещение
6	Вид (виды) разрешенного использования	—
7	Площадь помещения (Р), м ²	18,4
8	Наименование помещения	—
1	2	3
1	Кадастровый номер либо ранее присвоенный государственный учетный номер помещения, машино-места (кадастровый, инвентарный или условный номер)	—
	Кадастровый номер исходного объекта недвижимости (объектов недвижимости)	—
2	Номер, тип этажа (этажей), на котором (которых) расположено помещение, машино-место	на отм. 4.950 Этаж
3	Обозначение (номер) помещения, машино-места на поэтажном плане	112
4	Адрес помещения, машино-места	Российская Федерация, Москва, ЮАО, район Орехово-Борисово Северное, ул. Маршала Захарова, вл.7
	Местоположение помещения, машино-места	—
	Дополнение местоположения помещения, машино-места	—
5	Назначение помещения	Нежилое помещение
6	Вид (виды) разрешенного использования	—
7	Площадь помещения (Р), м ²	16,7
8	Наименование помещения	—
1	2	3
1	Кадастровый номер либо ранее присвоенный государственный учетный номер помещения, машино-места (кадастровый, инвентарный или условный номер)	—
	Кадастровый номер исходного объекта недвижимости (объектов недвижимости)	—
2	Номер, тип этажа (этажей), на котором (которых) расположено помещение, машино-место	на отм. 4.950 Этаж
3	Обозначение (номер) помещения, машино-места на поэтажном плане	113

1	2	3
4	Адрес помещения, машино-места	Российская Федерация, Москва, ЮАО, район Орехово-Борисово Северное, ул. Маршала Захарова, вл.7
	Местоположение помещения, машино-места	—
	Дополнение местоположения помещения, машино-места	—
5	Назначение помещения	Нежилое помещение
6	Вид (виды) разрешенного использования	—
7	Площадь помещения (Р), м ²	15,7
8	Наименование помещения	—
1	2	3
1	Кадастровый номер либо ранее присвоенный государственный учетный номер помещения, машино-места (кадастровый, инвентарный или условный номер)	—
	Кадастровый номер исходного объекта недвижимости (объектов недвижимости)	—
2	Номер, тип этажа (этажей), на котором (которых) расположено помещение, машино-место	на отм. 4.950 Этаж
3	Обозначение (номер) помещения, машино-места на поэтажном плане	114
4	Адрес помещения, машино-места	Российская Федерация, Москва, ЮАО, район Орехово-Борисово Северное, ул. Маршала Захарова, вл.7
	Местоположение помещения, машино-места	—
	Дополнение местоположения помещения, машино-места	—
5	Назначение помещения	Нежилое помещение
6	Вид (виды) разрешенного использования	—
7	Площадь помещения (Р), м ²	14,3
8	Наименование помещения	—
1	2	3
1	Кадастровый номер либо ранее присвоенный государственный учетный номер помещения, машино-места (кадастровый, инвентарный или условный номер)	—
	Кадастровый номер исходного объекта недвижимости (объектов недвижимости)	—
2	Номер, тип этажа (этажей), на котором (которых) расположено помещение, машино-место	на отм. 4.950 Этаж
3	Обозначение (номер) помещения, машино-места на поэтажном плане	115
4	Адрес помещения, машино-места	Российская Федерация, Москва, ЮАО, район Орехово-Борисово Северное, ул. Маршала Захарова, вл.7
	Местоположение помещения, машино-места	—
	Дополнение местоположения помещения, машино-места	—
5	Назначение помещения	Нежилое помещение
6	Вид (виды) разрешенного использования	—
7	Площадь помещения (Р), м ²	16,9
8	Наименование помещения	—
1	2	3

1	2	3
1	Кадастровый номер либо ранее присвоенный государственный учетный номер помещения, машино-места (кадастровый, инвентарный или условный номер)	—
	Кадастровый номер исходного объекта недвижимости (объектов недвижимости)	—
2	Номер, тип этажа (этажей), на котором (которых) расположено помещение, машино-место	на отм. 4.950 Этаж
3	Обозначение (номер) помещения, машино-места на поэтажном плане	116
4	Адрес помещения, машино-места	Российская Федерация, Москва, ЮАО, район Орехово-Борисово Северное, ул. Маршала Захарова, вл.7
	Местоположение помещения, машино-места	—
	Дополнение местоположения помещения, машино-места	—
5	Назначение помещения	Нежилое помещение
6	Вид (виды) разрешенного использования	—
7	Площадь помещения (Р), м ²	15,2
8	Наименование помещения	—
1	2	3
1	Кадастровый номер либо ранее присвоенный государственный учетный номер помещения, машино-места (кадастровый, инвентарный или условный номер)	—
	Кадастровый номер исходного объекта недвижимости (объектов недвижимости)	—
2	Номер, тип этажа (этажей), на котором (которых) расположено помещение, машино-место	на отм. 4.950 Этаж
3	Обозначение (номер) помещения, машино-места на поэтажном плане	117
4	Адрес помещения, машино-места	Российская Федерация, Москва, ЮАО, район Орехово-Борисово Северное, ул. Маршала Захарова, вл.7
	Местоположение помещения, машино-места	—
	Дополнение местоположения помещения, машино-места	—
5	Назначение помещения	Нежилое помещение
6	Вид (виды) разрешенного использования	—
7	Площадь помещения (Р), м ²	15,8
8	Наименование помещения	—
1	2	3
1	Кадастровый номер либо ранее присвоенный государственный учетный номер помещения, машино-места (кадастровый, инвентарный или условный номер)	—
	Кадастровый номер исходного объекта недвижимости (объектов недвижимости)	—
2	Номер, тип этажа (этажей), на котором (которых) расположено помещение, машино-место	на отм. 4.950 Этаж
3	Обозначение (номер) помещения, машино-места на поэтажном плане	118

1	2	3
4	Адрес помещения, машино-места	Российская Федерация, Москва, ЮАО, район Орехово-Борисово Северное, ул. Маршала Захарова, вл.7
	Местоположение помещения, машино-места	—
	Дополнение местоположения помещения, машино-места	—
5	Назначение помещения	Нежилое помещение
6	Вид (виды) разрешенного использования	—
7	Площадь помещения (Р), м ²	14,5
8	Наименование помещения	—
1	2	3
1	Кадастровый номер либо ранее присвоенный государственный учетный номер помещения, машино-места (кадастровый, инвентарный или условный номер)	—
	Кадастровый номер исходного объекта недвижимости (объектов недвижимости)	—
2	Номер, тип этажа (этажей), на котором (которых) расположено помещение, машино-место	на отм. 4.950 Этаж
3	Обозначение (номер) помещения, машино-места на поэтажном плане	119
4	Адрес помещения, машино-места	Российская Федерация, Москва, ЮАО, район Орехово-Борисово Северное, ул. Маршала Захарова, вл.7
	Местоположение помещения, машино-места	—
	Дополнение местоположения помещения, машино-места	—
5	Назначение помещения	Нежилое помещение
6	Вид (виды) разрешенного использования	—
7	Площадь помещения (Р), м ²	14,8
8	Наименование помещения	—
1	2	3
1	Кадастровый номер либо ранее присвоенный государственный учетный номер помещения, машино-места (кадастровый, инвентарный или условный номер)	—
	Кадастровый номер исходного объекта недвижимости (объектов недвижимости)	—
2	Номер, тип этажа (этажей), на котором (которых) расположено помещение, машино-место	на отм. 4.950 Этаж
3	Обозначение (номер) помещения, машино-места на поэтажном плане	120
4	Адрес помещения, машино-места	Российская Федерация, Москва, ЮАО, район Орехово-Борисово Северное, ул. Маршала Захарова, вл.7
	Местоположение помещения, машино-места	—
	Дополнение местоположения помещения, машино-места	—
5	Назначение помещения	Нежилое помещение
6	Вид (виды) разрешенного использования	—
7	Площадь помещения (Р), м ²	14,1
8	Наименование помещения	—
1	2	3

1	2	3
1	Кадастровый номер либо ранее присвоенный государственный учетный номер помещения, машино-места (кадастровый, инвентарный или условный номер)	—
	Кадастровый номер исходного объекта недвижимости (объектов недвижимости)	—
2	Номер, тип этажа (этажей), на котором (которых) расположено помещение, машино-место	на отм. 4.950 Этаж
3	Обозначение (номер) помещения, машино-места на поэтажном плане	121
4	Адрес помещения, машино-места	Российская Федерация, Москва, ЮАО, район Орехово-Борисово Северное, ул. Маршала Захарова, вл.7
	Местоположение помещения, машино-места	—
	Дополнение местоположения помещения, машино-места	—
5	Назначение помещения	Нежилое помещение
6	Вид (виды) разрешенного использования	—
7	Площадь помещения (Р), м ²	14,0
8	Наименование помещения	—
1	2	3
1	Кадастровый номер либо ранее присвоенный государственный учетный номер помещения, машино-места (кадастровый, инвентарный или условный номер)	—
	Кадастровый номер исходного объекта недвижимости (объектов недвижимости)	—
2	Номер, тип этажа (этажей), на котором (которых) расположено помещение, машино-место	на отм. 4.950 Этаж
3	Обозначение (номер) помещения, машино-места на поэтажном плане	122
4	Адрес помещения, машино-места	Российская Федерация, Москва, ЮАО, район Орехово-Борисово Северное, ул. Маршала Захарова, вл.7
	Местоположение помещения, машино-места	—
	Дополнение местоположения помещения, машино-места	—
5	Назначение помещения	Нежилое помещение
6	Вид (виды) разрешенного использования	—
7	Площадь помещения (Р), м ²	14,3
8	Наименование помещения	—
1	2	3
1	Кадастровый номер либо ранее присвоенный государственный учетный номер помещения, машино-места (кадастровый, инвентарный или условный номер)	—
	Кадастровый номер исходного объекта недвижимости (объектов недвижимости)	—
2	Номер, тип этажа (этажей), на котором (которых) расположено помещение, машино-место	на отм. 4.950 Этаж
3	Обозначение (номер) помещения, машино-места на поэтажном плане	123

1	2	3
4	Адрес помещения, машино-места	Российская Федерация, Москва, ЮАО, район Орехово-Борисово Северное, ул. Маршала Захарова, вл.7
	Местоположение помещения, машино-места	—
	Дополнение местоположения помещения, машино-места	—
5	Назначение помещения	Нежилое помещение
6	Вид (виды) разрешенного использования	—
7	Площадь помещения (Р), м ²	14,8
8	Наименование помещения	—
1	2	3
1	Кадастровый номер либо ранее присвоенный государственный учетный номер помещения, машино-места (кадастровый, инвентарный или условный номер)	—
	Кадастровый номер исходного объекта недвижимости (объектов недвижимости)	—
2	Номер, тип этажа (этажей), на котором (которых) расположено помещение, машино-место	на отм. 4.950 Этаж
3	Обозначение (номер) помещения, машино-места на поэтажном плане	124
4	Адрес помещения, машино-места	Российская Федерация, Москва, ЮАО, район Орехово-Борисово Северное, ул. Маршала Захарова, вл.7
	Местоположение помещения, машино-места	—
	Дополнение местоположения помещения, машино-места	—
5	Назначение помещения	Нежилое помещение
6	Вид (виды) разрешенного использования	—
7	Площадь помещения (Р), м ²	14,0
8	Наименование помещения	—
1	2	3
1	Кадастровый номер либо ранее присвоенный государственный учетный номер помещения, машино-места (кадастровый, инвентарный или условный номер)	—
	Кадастровый номер исходного объекта недвижимости (объектов недвижимости)	—
2	Номер, тип этажа (этажей), на котором (которых) расположено помещение, машино-место	на отм. 4.950 Этаж
3	Обозначение (номер) помещения, машино-места на поэтажном плане	125
4	Адрес помещения, машино-места	Российская Федерация, Москва, ЮАО, район Орехово-Борисово Северное, ул. Маршала Захарова, вл.7
	Местоположение помещения, машино-места	—
	Дополнение местоположения помещения, машино-места	—
5	Назначение помещения	Нежилое помещение
6	Вид (виды) разрешенного использования	—
7	Площадь помещения (Р), м ²	14,0
8	Наименование помещения	—
1	2	3

1	2	3
1	Кадастровый номер либо ранее присвоенный государственный учетный номер помещения, машино-места (кадастровый, инвентарный или условный номер)	—
	Кадастровый номер исходного объекта недвижимости (объектов недвижимости)	—
2	Номер, тип этажа (этажей), на котором (которых) расположено помещение, машино-место	на отм. 4.950 Этаж
3	Обозначение (номер) помещения, машино-места на поэтажном плане	126
4	Адрес помещения, машино-места	Российская Федерация, Москва, ЮАО, район Орехово-Борисово Северное, ул. Маршала Захарова, вл.7
	Местоположение помещения, машино-места	—
	Дополнение местоположения помещения, машино-места	—
5	Назначение помещения	Нежилое помещение
6	Вид (виды) разрешенного использования	—
7	Площадь помещения (Р), м ²	14,5
8	Наименование помещения	—
1	2	3
1	Кадастровый номер либо ранее присвоенный государственный учетный номер помещения, машино-места (кадастровый, инвентарный или условный номер)	—
	Кадастровый номер исходного объекта недвижимости (объектов недвижимости)	—
2	Номер, тип этажа (этажей), на котором (которых) расположено помещение, машино-место	на отм. 4.950 Этаж
3	Обозначение (номер) помещения, машино-места на поэтажном плане	127
4	Адрес помещения, машино-места	Российская Федерация, Москва, ЮАО, район Орехово-Борисово Северное, ул. Маршала Захарова, вл.7
	Местоположение помещения, машино-места	—
	Дополнение местоположения помещения, машино-места	—
5	Назначение помещения	Нежилое помещение
6	Вид (виды) разрешенного использования	—
7	Площадь помещения (Р), м ²	14,0
8	Наименование помещения	—
1	2	3
1	Кадастровый номер либо ранее присвоенный государственный учетный номер помещения, машино-места (кадастровый, инвентарный или условный номер)	—
	Кадастровый номер исходного объекта недвижимости (объектов недвижимости)	—
2	Номер, тип этажа (этажей), на котором (которых) расположено помещение, машино-место	на отм. 4.950 Этаж
3	Обозначение (номер) помещения, машино-места на поэтажном плане	128

1	2	3
4	Адрес помещения, машино-места	Российская Федерация, Москва, ЮАО, район Орехово-Борисово Северное, ул. Маршала Захарова, вл.7
	Местоположение помещения, машино-места	—
	Дополнение местоположения помещения, машино-места	—
5	Назначение помещения	Нежилое помещение
6	Вид (виды) разрешенного использования	—
7	Площадь помещения (Р), м ²	14,0
8	Наименование помещения	—
1	2	3
1	Кадастровый номер либо ранее присвоенный государственный учетный номер помещения, машино-места (кадастровый, инвентарный или условный номер)	—
	Кадастровый номер исходного объекта недвижимости (объектов недвижимости)	—
2	Номер, тип этажа (этажей), на котором (которых) расположено помещение, машино-место	на отм. 4.950 Этаж
3	Обозначение (номер) помещения, машино-места на поэтажном плане	129
4	Адрес помещения, машино-места	Российская Федерация, Москва, ЮАО, район Орехово-Борисово Северное, ул. Маршала Захарова, вл.7
	Местоположение помещения, машино-места	—
	Дополнение местоположения помещения, машино-места	—
5	Назначение помещения	Нежилое помещение
6	Вид (виды) разрешенного использования	—
7	Площадь помещения (Р), м ²	14,0
8	Наименование помещения	—
1	2	3
1	Кадастровый номер либо ранее присвоенный государственный учетный номер помещения, машино-места (кадастровый, инвентарный или условный номер)	—
	Кадастровый номер исходного объекта недвижимости (объектов недвижимости)	—
2	Номер, тип этажа (этажей), на котором (которых) расположено помещение, машино-место	на отм. 4.950 Этаж
3	Обозначение (номер) помещения, машино-места на поэтажном плане	130
4	Адрес помещения, машино-места	Российская Федерация, Москва, ЮАО, район Орехово-Борисово Северное, ул. Маршала Захарова, вл.7
	Местоположение помещения, машино-места	—
	Дополнение местоположения помещения, машино-места	—
5	Назначение помещения	Нежилое помещение
6	Вид (виды) разрешенного использования	—
7	Площадь помещения (Р), м ²	14,1
8	Наименование помещения	—
1	2	3

1	2	3
1	Кадастровый номер либо ранее присвоенный государственный учетный номер помещения, машино-места (кадастровый, инвентарный или условный номер)	—
	Кадастровый номер исходного объекта недвижимости (объектов недвижимости)	—
2	Номер, тип этажа (этажей), на котором (которых) расположено помещение, машино-место	на отм. 4.950 Этаж
3	Обозначение (номер) помещения, машино-места на поэтажном плане	131
4	Адрес помещения, машино-места	Российская Федерация, Москва, ЮАО, район Орехово-Борисово Северное, ул. Маршала Захарова, вл.7
	Местоположение помещения, машино-места	—
	Дополнение местоположения помещения, машино-места	—
5	Назначение помещения	Нежилое помещение
6	Вид (виды) разрешенного использования	—
7	Площадь помещения (Р), м ²	14,1
8	Наименование помещения	—
1	2	3
1	Кадастровый номер либо ранее присвоенный государственный учетный номер помещения, машино-места (кадастровый, инвентарный или условный номер)	—
	Кадастровый номер исходного объекта недвижимости (объектов недвижимости)	—
2	Номер, тип этажа (этажей), на котором (которых) расположено помещение, машино-место	на отм. 4.950 Этаж
3	Обозначение (номер) помещения, машино-места на поэтажном плане	132
4	Адрес помещения, машино-места	Российская Федерация, Москва, ЮАО, район Орехово-Борисово Северное, ул. Маршала Захарова, вл.7
	Местоположение помещения, машино-места	—
	Дополнение местоположения помещения, машино-места	—
5	Назначение помещения	Нежилое помещение
6	Вид (виды) разрешенного использования	—
7	Площадь помещения (Р), м ²	14,0
8	Наименование помещения	—
1	2	3
1	Кадастровый номер либо ранее присвоенный государственный учетный номер помещения, машино-места (кадастровый, инвентарный или условный номер)	—
	Кадастровый номер исходного объекта недвижимости (объектов недвижимости)	—
2	Номер, тип этажа (этажей), на котором (которых) расположено помещение, машино-место	на отм. 4.950 Этаж
3	Обозначение (номер) помещения, машино-места на поэтажном плане	133

1	2	3
4	Адрес помещения, машино-места	Российская Федерация, Москва, ЮАО, район Орехово-Борисово Северное, ул. Маршала Захарова, вл.7
	Местоположение помещения, машино-места	—
	Дополнение местоположения помещения, машино-места	—
5	Назначение помещения	Нежилое помещение
6	Вид (виды) разрешенного использования	—
7	Площадь помещения (Р), м ²	12,6
8	Наименование помещения	—
1	2	3
1	Кадастровый номер либо ранее присвоенный государственный учетный номер помещения, машино-места (кадастровый, инвентарный или условный номер)	—
	Кадастровый номер исходного объекта недвижимости (объектов недвижимости)	—
2	Номер, тип этажа (этажей), на котором (которых) расположено помещение, машино-место	на отм. 4.950 Этаж
3	Обозначение (номер) помещения, машино-места на поэтажном плане	134
4	Адрес помещения, машино-места	Российская Федерация, Москва, ЮАО, район Орехово-Борисово Северное, ул. Маршала Захарова, вл.7
	Местоположение помещения, машино-места	—
	Дополнение местоположения помещения, машино-места	—
5	Назначение помещения	Нежилое помещение
6	Вид (виды) разрешенного использования	—
7	Площадь помещения (Р), м ²	14,3
8	Наименование помещения	—
1	2	3
1	Кадастровый номер либо ранее присвоенный государственный учетный номер помещения, машино-места (кадастровый, инвентарный или условный номер)	—
	Кадастровый номер исходного объекта недвижимости (объектов недвижимости)	—
2	Номер, тип этажа (этажей), на котором (которых) расположено помещение, машино-место	на отм. 4.950 Этаж
3	Обозначение (номер) помещения, машино-места на поэтажном плане	135
4	Адрес помещения, машино-места	Российская Федерация, Москва, ЮАО, район Орехово-Борисово Северное, ул. Маршала Захарова, вл.7
	Местоположение помещения, машино-места	—
	Дополнение местоположения помещения, машино-места	—
5	Назначение помещения	Нежилое помещение
6	Вид (виды) разрешенного использования	—
7	Площадь помещения (Р), м ²	15,2
8	Наименование помещения	—
1	2	3

1	2	3
1	Кадастровый номер либо ранее присвоенный государственный учетный номер помещения, машино-места (кадастровый, инвентарный или условный номер)	—
	Кадастровый номер исходного объекта недвижимости (объектов недвижимости)	—
2	Номер, тип этажа (этажей), на котором (которых) расположено помещение, машино-место	на отм. 4.950 Этаж
3	Обозначение (номер) помещения, машино-места на поэтажном плане	136
4	Адрес помещения, машино-места	Российская Федерация, Москва, ЮАО, район Орехово-Борисово Северное, ул. Маршала Захарова, вл.7
	Местоположение помещения, машино-места	—
	Дополнение местоположения помещения, машино-места	—
5	Назначение помещения	Нежилое помещение
6	Вид (виды) разрешенного использования	—
7	Площадь помещения (Р), м ²	15,2
8	Наименование помещения	—
1	2	3
1	Кадастровый номер либо ранее присвоенный государственный учетный номер помещения, машино-места (кадастровый, инвентарный или условный номер)	—
	Кадастровый номер исходного объекта недвижимости (объектов недвижимости)	—
2	Номер, тип этажа (этажей), на котором (которых) расположено помещение, машино-место	на отм. 4.950 Этаж
3	Обозначение (номер) помещения, машино-места на поэтажном плане	137
4	Адрес помещения, машино-места	Российская Федерация, Москва, ЮАО, район Орехово-Борисово Северное, ул. Маршала Захарова, вл.7
	Местоположение помещения, машино-места	—
	Дополнение местоположения помещения, машино-места	—
5	Назначение помещения	Нежилое помещение
6	Вид (виды) разрешенного использования	—
7	Площадь помещения (Р), м ²	14,9
8	Наименование помещения	—
1	2	3
1	Кадастровый номер либо ранее присвоенный государственный учетный номер помещения, машино-места (кадастровый, инвентарный или условный номер)	—
	Кадастровый номер исходного объекта недвижимости (объектов недвижимости)	—
2	Номер, тип этажа (этажей), на котором (которых) расположено помещение, машино-место	на отм. 4.950 Этаж
3	Обозначение (номер) помещения, машино-места на поэтажном плане	138

1	2	3
4	Адрес помещения, машино-места	Российская Федерация, Москва, ЮАО, район Орехово-Борисово Северное, ул. Маршала Захарова, вл.7
	Местоположение помещения, машино-места	—
	Дополнение местоположения помещения, машино-места	—
5	Назначение помещения	Нежилое помещение
6	Вид (виды) разрешенного использования	—
7	Площадь помещения (Р), м ²	14,0
8	Наименование помещения	—
1	2	3
1	Кадастровый номер либо ранее присвоенный государственный учетный номер помещения, машино-места (кадастровый, инвентарный или условный номер)	—
	Кадастровый номер исходного объекта недвижимости (объектов недвижимости)	—
2	Номер, тип этажа (этажей), на котором (которых) расположено помещение, машино-место	на отм. 4.950 Этаж
3	Обозначение (номер) помещения, машино-места на поэтажном плане	139
4	Адрес помещения, машино-места	Российская Федерация, Москва, ЮАО, район Орехово-Борисово Северное, ул. Маршала Захарова, вл.7
	Местоположение помещения, машино-места	—
	Дополнение местоположения помещения, машино-места	—
5	Назначение помещения	Нежилое помещение
6	Вид (виды) разрешенного использования	—
7	Площадь помещения (Р), м ²	13,8
8	Наименование помещения	—
1	2	3
1	Кадастровый номер либо ранее присвоенный государственный учетный номер помещения, машино-места (кадастровый, инвентарный или условный номер)	—
	Кадастровый номер исходного объекта недвижимости (объектов недвижимости)	—
2	Номер, тип этажа (этажей), на котором (которых) расположено помещение, машино-место	на отм. 4.950 Этаж
3	Обозначение (номер) помещения, машино-места на поэтажном плане	140
4	Адрес помещения, машино-места	Российская Федерация, Москва, ЮАО, район Орехово-Борисово Северное, ул. Маршала Захарова, вл.7
	Местоположение помещения, машино-места	—
	Дополнение местоположения помещения, машино-места	—
5	Назначение помещения	Нежилое помещение
6	Вид (виды) разрешенного использования	—
7	Площадь помещения (Р), м ²	13,7
8	Наименование помещения	—
1	2	3

1	2	3
1	Кадастровый номер либо ранее присвоенный государственный учетный номер помещения, машино-места (кадастровый, инвентарный или условный номер)	—
	Кадастровый номер исходного объекта недвижимости (объектов недвижимости)	—
2	Номер, тип этажа (этажей), на котором (которых) расположено помещение, машино-место	на отм. 4.950 Этаж
3	Обозначение (номер) помещения, машино-места на поэтажном плане	141
4	Адрес помещения, машино-места	Российская Федерация, Москва, ЮАО, район Орехово-Борисово Северное, ул. Маршала Захарова, вл.7
	Местоположение помещения, машино-места	—
	Дополнение местоположения помещения, машино-места	—
5	Назначение помещения	Нежилое помещение
6	Вид (виды) разрешенного использования	—
7	Площадь помещения (Р), м ²	16,0
8	Наименование помещения	—
1	2	3
1	Кадастровый номер либо ранее присвоенный государственный учетный номер помещения, машино-места (кадастровый, инвентарный или условный номер)	—
	Кадастровый номер исходного объекта недвижимости (объектов недвижимости)	—
2	Номер, тип этажа (этажей), на котором (которых) расположено помещение, машино-место	на отм. 4.950 Этаж
3	Обозначение (номер) помещения, машино-места на поэтажном плане	142
4	Адрес помещения, машино-места	Российская Федерация, Москва, ЮАО, район Орехово-Борисово Северное, ул. Маршала Захарова, вл.7
	Местоположение помещения, машино-места	—
	Дополнение местоположения помещения, машино-места	—
5	Назначение помещения	Нежилое помещение
6	Вид (виды) разрешенного использования	—
7	Площадь помещения (Р), м ²	12,0
8	Наименование помещения	—
1	2	3
1	Кадастровый номер либо ранее присвоенный государственный учетный номер помещения, машино-места (кадастровый, инвентарный или условный номер)	—
	Кадастровый номер исходного объекта недвижимости (объектов недвижимости)	—
2	Номер, тип этажа (этажей), на котором (которых) расположено помещение, машино-место	на отм. 4.950 Этаж
3	Обозначение (номер) помещения, машино-места на поэтажном плане	143

1	2	3
4	Адрес помещения, машино-места	Российская Федерация, Москва, ЮАО, район Орехово-Борисово Северное, ул. Маршала Захарова, вл.7
	Местоположение помещения, машино-места	—
	Дополнение местоположения помещения, машино-места	—
5	Назначение помещения	Нежилое помещение
6	Вид (виды) разрешенного использования	—
7	Площадь помещения (Р), м ²	5,9
8	Наименование помещения	—
1	2	3
1	Кадастровый номер либо ранее присвоенный государственный учетный номер помещения, машино-места (кадастровый, инвентарный или условный номер)	—
	Кадастровый номер исходного объекта недвижимости (объектов недвижимости)	—
2	Номер, тип этажа (этажей), на котором (которых) расположено помещение, машино-место	на отм. 4.950 Этаж
3	Обозначение (номер) помещения, машино-места на поэтажном плане	144
4	Адрес помещения, машино-места	Российская Федерация, Москва, ЮАО, район Орехово-Борисово Северное, ул. Маршала Захарова, вл.7
	Местоположение помещения, машино-места	—
	Дополнение местоположения помещения, машино-места	—
5	Назначение помещения	Нежилое помещение
6	Вид (виды) разрешенного использования	—
7	Площадь помещения (Р), м ²	5,9
8	Наименование помещения	—
1	2	3
1	Кадастровый номер либо ранее присвоенный государственный учетный номер помещения, машино-места (кадастровый, инвентарный или условный номер)	—
	Кадастровый номер исходного объекта недвижимости (объектов недвижимости)	—
2	Номер, тип этажа (этажей), на котором (которых) расположено помещение, машино-место	на отм. 4.950 Этаж
3	Обозначение (номер) помещения, машино-места на поэтажном плане	145
4	Адрес помещения, машино-места	Российская Федерация, Москва, ЮАО, район Орехово-Борисово Северное, ул. Маршала Захарова, вл.7
	Местоположение помещения, машино-места	—
	Дополнение местоположения помещения, машино-места	—
5	Назначение помещения	Нежилое помещение
6	Вид (виды) разрешенного использования	—
7	Площадь помещения (Р), м ²	11,2
8	Наименование помещения	—
1	2	3

1	2	3
1	Кадастровый номер либо ранее присвоенный государственный учетный номер помещения, машино-места (кадастровый, инвентарный или условный номер)	—
	Кадастровый номер исходного объекта недвижимости (объектов недвижимости)	—
2	Номер, тип этажа (этажей), на котором (которых) расположено помещение, машино-место	на отм. 4.950 Этаж
3	Обозначение (номер) помещения, машино-места на поэтажном плане	146
4	Адрес помещения, машино-места	Российская Федерация, Москва, ЮАО, район Орехово-Борисово Северное, ул. Маршала Захарова, вл.7
	Местоположение помещения, машино-места	—
	Дополнение местоположения помещения, машино-места	—
5	Назначение помещения	Нежилое помещение
6	Вид (виды) разрешенного использования	—
7	Площадь помещения (P), м ²	13,1
8	Наименование помещения	—
1	2	3
1	Кадастровый номер либо ранее присвоенный государственный учетный номер помещения, машино-места (кадастровый, инвентарный или условный номер)	—
	Кадастровый номер исходного объекта недвижимости (объектов недвижимости)	—
2	Номер, тип этажа (этажей), на котором (которых) расположено помещение, машино-место	на отм. 4.950 Этаж
3	Обозначение (номер) помещения, машино-места на поэтажном плане	147
4	Адрес помещения, машино-места	Российская Федерация, Москва, ЮАО, район Орехово-Борисово Северное, ул. Маршала Захарова, вл.7
	Местоположение помещения, машино-места	—
	Дополнение местоположения помещения, машино-места	—
5	Назначение помещения	Нежилое помещение
6	Вид (виды) разрешенного использования	—
7	Площадь помещения (P), м ²	13,0
8	Наименование помещения	—
1	2	3
1	Кадастровый номер либо ранее присвоенный государственный учетный номер помещения, машино-места (кадастровый, инвентарный или условный номер)	—
	Кадастровый номер исходного объекта недвижимости (объектов недвижимости)	—
2	Номер, тип этажа (этажей), на котором (которых) расположено помещение, машино-место	на отм. 4.950 Этаж
3	Обозначение (номер) помещения, машино-места на поэтажном плане	148

1	2	3
4	Адрес помещения, машино-места	Российская Федерация, Москва, ЮАО, район Орехово-Борисово Северное, ул. Маршала Захарова, вл.7
	Местоположение помещения, машино-места	—
	Дополнение местоположения помещения, машино-места	—
5	Назначение помещения	Нежилое помещение
6	Вид (виды) разрешенного использования	—
7	Площадь помещения (Р), м ²	13,0
8	Наименование помещения	—
1	2	3
1	Кадастровый номер либо ранее присвоенный государственный учетный номер помещения, машино-места (кадастровый, инвентарный или условный номер)	—
	Кадастровый номер исходного объекта недвижимости (объектов недвижимости)	—
2	Номер, тип этажа (этажей), на котором (которых) расположено помещение, машино-место	на отм. 4.950 Этаж
3	Обозначение (номер) помещения, машино-места на поэтажном плане	149
4	Адрес помещения, машино-места	Российская Федерация, Москва, ЮАО, район Орехово-Борисово Северное, ул. Маршала Захарова, вл.7
	Местоположение помещения, машино-места	—
	Дополнение местоположения помещения, машино-места	—
5	Назначение помещения	Нежилое помещение
6	Вид (виды) разрешенного использования	—
7	Площадь помещения (Р), м ²	13,0
8	Наименование помещения	—
1	2	3
1	Кадастровый номер либо ранее присвоенный государственный учетный номер помещения, машино-места (кадастровый, инвентарный или условный номер)	—
	Кадастровый номер исходного объекта недвижимости (объектов недвижимости)	—
2	Номер, тип этажа (этажей), на котором (которых) расположено помещение, машино-место	на отм. 4.950 Этаж
3	Обозначение (номер) помещения, машино-места на поэтажном плане	150
4	Адрес помещения, машино-места	Российская Федерация, Москва, ЮАО, район Орехово-Борисово Северное, ул. Маршала Захарова, вл.7
	Местоположение помещения, машино-места	—
	Дополнение местоположения помещения, машино-места	—
5	Назначение помещения	Нежилое помещение
6	Вид (виды) разрешенного использования	—
7	Площадь помещения (Р), м ²	13,0
8	Наименование помещения	—
1	2	3

1	2	3
1	Кадастровый номер либо ранее присвоенный государственный учетный номер помещения, машино-места (кадастровый, инвентарный или условный номер)	—
	Кадастровый номер исходного объекта недвижимости (объектов недвижимости)	—
2	Номер, тип этажа (этажей), на котором (которых) расположено помещение, машино-место	на отм. 4.950 Этаж
3	Обозначение (номер) помещения, машино-места на поэтажном плане	151
4	Адрес помещения, машино-места	Российская Федерация, Москва, ЮАО, район Орехово-Борисово Северное, ул. Маршала Захарова, вл.7
	Местоположение помещения, машино-места	—
	Дополнение местоположения помещения, машино-места	—
5	Назначение помещения	Нежилое помещение
6	Вид (виды) разрешенного использования	—
7	Площадь помещения (Р), м ²	13,0
8	Наименование помещения	—
1	2	3
1	Кадастровый номер либо ранее присвоенный государственный учетный номер помещения, машино-места (кадастровый, инвентарный или условный номер)	—
	Кадастровый номер исходного объекта недвижимости (объектов недвижимости)	—
2	Номер, тип этажа (этажей), на котором (которых) расположено помещение, машино-место	на отм. 4.950 Этаж
3	Обозначение (номер) помещения, машино-места на поэтажном плане	152
4	Адрес помещения, машино-места	Российская Федерация, Москва, ЮАО, район Орехово-Борисово Северное, ул. Маршала Захарова, вл.7
	Местоположение помещения, машино-места	—
	Дополнение местоположения помещения, машино-места	—
5	Назначение помещения	Нежилое помещение
6	Вид (виды) разрешенного использования	—
7	Площадь помещения (Р), м ²	13,0
8	Наименование помещения	—
1	2	3
1	Кадастровый номер либо ранее присвоенный государственный учетный номер помещения, машино-места (кадастровый, инвентарный или условный номер)	—
	Кадастровый номер исходного объекта недвижимости (объектов недвижимости)	—
2	Номер, тип этажа (этажей), на котором (которых) расположено помещение, машино-место	на отм. 4.950 Этаж
3	Обозначение (номер) помещения, машино-места на поэтажном плане	153

1	2	3
4	Адрес помещения, машино-места	Российская Федерация, Москва, ЮАО, район Орехово-Борисово Северное, ул. Маршала Захарова, вл.7
	Местоположение помещения, машино-места	—
	Дополнение местоположения помещения, машино-места	—
5	Назначение помещения	Нежилое помещение
6	Вид (виды) разрешенного использования	—
7	Площадь помещения (Р), м ²	13,1
8	Наименование помещения	—
1	2	3
1	Кадастровый номер либо ранее присвоенный государственный учетный номер помещения, машино-места (кадастровый, инвентарный или условный номер)	—
	Кадастровый номер исходного объекта недвижимости (объектов недвижимости)	—
2	Номер, тип этажа (этажей), на котором (которых) расположено помещение, машино-место	на отм. 4.950 Этаж
3	Обозначение (номер) помещения, машино-места на поэтажном плане	154
4	Адрес помещения, машино-места	Российская Федерация, Москва, ЮАО, район Орехово-Борисово Северное, ул. Маршала Захарова, вл.7
	Местоположение помещения, машино-места	—
	Дополнение местоположения помещения, машино-места	—
5	Назначение помещения	Нежилое помещение
6	Вид (виды) разрешенного использования	—
7	Площадь помещения (Р), м ²	13,1
8	Наименование помещения	—
1	2	3
1	Кадастровый номер либо ранее присвоенный государственный учетный номер помещения, машино-места (кадастровый, инвентарный или условный номер)	—
	Кадастровый номер исходного объекта недвижимости (объектов недвижимости)	—
2	Номер, тип этажа (этажей), на котором (которых) расположено помещение, машино-место	на отм. 4.950 Этаж
3	Обозначение (номер) помещения, машино-места на поэтажном плане	155
4	Адрес помещения, машино-места	Российская Федерация, Москва, ЮАО, район Орехово-Борисово Северное, ул. Маршала Захарова, вл.7
	Местоположение помещения, машино-места	—
	Дополнение местоположения помещения, машино-места	—
5	Назначение помещения	Нежилое помещение
6	Вид (виды) разрешенного использования	—
7	Площадь помещения (Р), м ²	13,0
8	Наименование помещения	—
1	2	3

1	2	3
1	Кадастровый номер либо ранее присвоенный государственный учетный номер помещения, машино-места (кадастровый, инвентарный или условный номер)	—
	Кадастровый номер исходного объекта недвижимости (объектов недвижимости)	—
2	Номер, тип этажа (этажей), на котором (которых) расположено помещение, машино-место	на отм. 4.950 Этаж
3	Обозначение (номер) помещения, машино-места на поэтажном плане	156
4	Адрес помещения, машино-места	Российская Федерация, Москва, ЮАО, район Орехово-Борисово Северное, ул. Маршала Захарова, вл.7
	Местоположение помещения, машино-места	—
	Дополнение местоположения помещения, машино-места	—
5	Назначение помещения	Нежилое помещение
6	Вид (виды) разрешенного использования	—
7	Площадь помещения (Р), м ²	13,0
8	Наименование помещения	—
1	2	3
1	Кадастровый номер либо ранее присвоенный государственный учетный номер помещения, машино-места (кадастровый, инвентарный или условный номер)	—
	Кадастровый номер исходного объекта недвижимости (объектов недвижимости)	—
2	Номер, тип этажа (этажей), на котором (которых) расположено помещение, машино-место	на отм. 4.950 Этаж
3	Обозначение (номер) помещения, машино-места на поэтажном плане	157
4	Адрес помещения, машино-места	Российская Федерация, Москва, ЮАО, район Орехово-Борисово Северное, ул. Маршала Захарова, вл.7
	Местоположение помещения, машино-места	—
	Дополнение местоположения помещения, машино-места	—
5	Назначение помещения	Нежилое помещение
6	Вид (виды) разрешенного использования	—
7	Площадь помещения (Р), м ²	13,0
8	Наименование помещения	—
1	2	3
1	Кадастровый номер либо ранее присвоенный государственный учетный номер помещения, машино-места (кадастровый, инвентарный или условный номер)	—
	Кадастровый номер исходного объекта недвижимости (объектов недвижимости)	—
2	Номер, тип этажа (этажей), на котором (которых) расположено помещение, машино-место	на отм. 4.950 Этаж
3	Обозначение (номер) помещения, машино-места на поэтажном плане	158

1	2	3
4	Адрес помещения, машино-места	Российская Федерация, Москва, ЮАО, район Орехово-Борисово Северное, ул. Маршала Захарова, вл.7
	Местоположение помещения, машино-места	—
	Дополнение местоположения помещения, машино-места	—
5	Назначение помещения	Нежилое помещение
6	Вид (виды) разрешенного использования	—
7	Площадь помещения (Р), м ²	13,0
8	Наименование помещения	—
1	2	3
1	Кадастровый номер либо ранее присвоенный государственный учетный номер помещения, машино-места (кадастровый, инвентарный или условный номер)	—
	Кадастровый номер исходного объекта недвижимости (объектов недвижимости)	—
2	Номер, тип этажа (этажей), на котором (которых) расположено помещение, машино-место	на отм. 4.950 Этаж
3	Обозначение (номер) помещения, машино-места на поэтажном плане	159
4	Адрес помещения, машино-места	Российская Федерация, Москва, ЮАО, район Орехово-Борисово Северное, ул. Маршала Захарова, вл.7
	Местоположение помещения, машино-места	—
	Дополнение местоположения помещения, машино-места	—
5	Назначение помещения	Нежилое помещение
6	Вид (виды) разрешенного использования	—
7	Площадь помещения (Р), м ²	13,0
8	Наименование помещения	—
1	2	3
1	Кадастровый номер либо ранее присвоенный государственный учетный номер помещения, машино-места (кадастровый, инвентарный или условный номер)	—
	Кадастровый номер исходного объекта недвижимости (объектов недвижимости)	—
2	Номер, тип этажа (этажей), на котором (которых) расположено помещение, машино-место	на отм. 4.950 Этаж
3	Обозначение (номер) помещения, машино-места на поэтажном плане	160
4	Адрес помещения, машино-места	Российская Федерация, Москва, ЮАО, район Орехово-Борисово Северное, ул. Маршала Захарова, вл.7
	Местоположение помещения, машино-места	—
	Дополнение местоположения помещения, машино-места	—
5	Назначение помещения	Нежилое помещение
6	Вид (виды) разрешенного использования	—
7	Площадь помещения (Р), м ²	13,1
8	Наименование помещения	—
1	2	3

1	2	3
1	Кадастровый номер либо ранее присвоенный государственный учетный номер помещения, машино-места (кадастровый, инвентарный или условный номер)	—
	Кадастровый номер исходного объекта недвижимости (объектов недвижимости)	—
2	Номер, тип этажа (этажей), на котором (которых) расположено помещение, машино-место	на отм. 4.950 Этаж
3	Обозначение (номер) помещения, машино-места на поэтажном плане	161
4	Адрес помещения, машино-места	Российская Федерация, Москва, ЮАО, район Орехово-Борисово Северное, ул. Маршала Захарова, вл.7
	Местоположение помещения, машино-места	—
	Дополнение местоположения помещения, машино-места	—
5	Назначение помещения	Нежилое помещение
6	Вид (виды) разрешенного использования	—
7	Площадь помещения (Р), м ²	13,1
8	Наименование помещения	—
1	2	3
1	Кадастровый номер либо ранее присвоенный государственный учетный номер помещения, машино-места (кадастровый, инвентарный или условный номер)	—
	Кадастровый номер исходного объекта недвижимости (объектов недвижимости)	—
2	Номер, тип этажа (этажей), на котором (которых) расположено помещение, машино-место	на отм. 4.950 Этаж
3	Обозначение (номер) помещения, машино-места на поэтажном плане	162
4	Адрес помещения, машино-места	Российская Федерация, Москва, ЮАО, район Орехово-Борисово Северное, ул. Маршала Захарова, вл.7
	Местоположение помещения, машино-места	—
	Дополнение местоположения помещения, машино-места	—
5	Назначение помещения	Нежилое помещение
6	Вид (виды) разрешенного использования	—
7	Площадь помещения (Р), м ²	13,0
8	Наименование помещения	—
1	2	3
1	Кадастровый номер либо ранее присвоенный государственный учетный номер помещения, машино-места (кадастровый, инвентарный или условный номер)	—
	Кадастровый номер исходного объекта недвижимости (объектов недвижимости)	—
2	Номер, тип этажа (этажей), на котором (которых) расположено помещение, машино-место	на отм. 4.950 Этаж
3	Обозначение (номер) помещения, машино-места на поэтажном плане	163

1	2	3
4	Адрес помещения, машино-места	Российская Федерация, Москва, ЮАО, район Орехово-Борисово Северное, ул. Маршала Захарова, вл.7
	Местоположение помещения, машино-места	—
	Дополнение местоположения помещения, машино-места	—
5	Назначение помещения	Нежилое помещение
6	Вид (виды) разрешенного использования	—
7	Площадь помещения (Р), м ²	13,0
8	Наименование помещения	—
1	2	3
1	Кадастровый номер либо ранее присвоенный государственный учетный номер помещения, машино-места (кадастровый, инвентарный или условный номер)	—
	Кадастровый номер исходного объекта недвижимости (объектов недвижимости)	—
2	Номер, тип этажа (этажей), на котором (которых) расположено помещение, машино-место	на отм. 4.950 Этаж
3	Обозначение (номер) помещения, машино-места на поэтажном плане	164
4	Адрес помещения, машино-места	Российская Федерация, Москва, ЮАО, район Орехово-Борисово Северное, ул. Маршала Захарова, вл.7
	Местоположение помещения, машино-места	—
	Дополнение местоположения помещения, машино-места	—
5	Назначение помещения	Нежилое помещение
6	Вид (виды) разрешенного использования	—
7	Площадь помещения (Р), м ²	13,0
8	Наименование помещения	—
1	2	3
1	Кадастровый номер либо ранее присвоенный государственный учетный номер помещения, машино-места (кадастровый, инвентарный или условный номер)	—
	Кадастровый номер исходного объекта недвижимости (объектов недвижимости)	—
2	Номер, тип этажа (этажей), на котором (которых) расположено помещение, машино-место	на отм. 4.950 Этаж
3	Обозначение (номер) помещения, машино-места на поэтажном плане	165
4	Адрес помещения, машино-места	Российская Федерация, Москва, ЮАО, район Орехово-Борисово Северное, ул. Маршала Захарова, вл.7
	Местоположение помещения, машино-места	—
	Дополнение местоположения помещения, машино-места	—
5	Назначение помещения	Нежилое помещение
6	Вид (виды) разрешенного использования	—
7	Площадь помещения (Р), м ²	13,1
8	Наименование помещения	—
1	2	3

1	2	3
1	Кадастровый номер либо ранее присвоенный государственный учетный номер помещения, машино-места (кадастровый, инвентарный или условный номер)	—
	Кадастровый номер исходного объекта недвижимости (объектов недвижимости)	—
2	Номер, тип этажа (этажей), на котором (которых) расположено помещение, машино-место	на отм. 4.950 Этаж
3	Обозначение (номер) помещения, машино-места на поэтажном плане	166
4	Адрес помещения, машино-места	Российская Федерация, Москва, ЮАО, район Орехово-Борисово Северное, ул. Маршала Захарова, вл.7
	Местоположение помещения, машино-места	—
	Дополнение местоположения помещения, машино-места	—
5	Назначение помещения	Нежилое помещение
6	Вид (виды) разрешенного использования	—
7	Площадь помещения (Р), м ²	12,5
8	Наименование помещения	—
1	2	3
1	Кадастровый номер либо ранее присвоенный государственный учетный номер помещения, машино-места (кадастровый, инвентарный или условный номер)	—
	Кадастровый номер исходного объекта недвижимости (объектов недвижимости)	—
2	Номер, тип этажа (этажей), на котором (которых) расположено помещение, машино-место	на отм. 4.950 Этаж
3	Обозначение (номер) помещения, машино-места на поэтажном плане	167
4	Адрес помещения, машино-места	Российская Федерация, Москва, ЮАО, район Орехово-Борисово Северное, ул. Маршала Захарова, вл.7
	Местоположение помещения, машино-места	—
	Дополнение местоположения помещения, машино-места	—
5	Назначение помещения	Нежилое помещение
6	Вид (виды) разрешенного использования	—
7	Площадь помещения (Р), м ²	12,5
8	Наименование помещения	—
1	2	3
1	Кадастровый номер либо ранее присвоенный государственный учетный номер помещения, машино-места (кадастровый, инвентарный или условный номер)	—
	Кадастровый номер исходного объекта недвижимости (объектов недвижимости)	—
2	Номер, тип этажа (этажей), на котором (которых) расположено помещение, машино-место	на отм. 4.950 Этаж
3	Обозначение (номер) помещения, машино-места на поэтажном плане	168

1	2	3
4	Адрес помещения, машино-места	Российская Федерация, Москва, ЮАО, район Орехово-Борисово Северное, ул. Маршала Захарова, вл.7
	Местоположение помещения, машино-места	—
	Дополнение местоположения помещения, машино-места	—
5	Назначение помещения	Нежилое помещение
6	Вид (виды) разрешенного использования	—
7	Площадь помещения (Р), м ²	10,8
8	Наименование помещения	—
1	2	3
1	Кадастровый номер либо ранее присвоенный государственный учетный номер помещения, машино-места (кадастровый, инвентарный или условный номер)	—
	Кадастровый номер исходного объекта недвижимости (объектов недвижимости)	—
2	Номер, тип этажа (этажей), на котором (которых) расположено помещение, машино-место	на отм. 4.950 Этаж
3	Обозначение (номер) помещения, машино-места на поэтажном плане	169
4	Адрес помещения, машино-места	Российская Федерация, Москва, ЮАО, район Орехово-Борисово Северное, ул. Маршала Захарова, вл.7
	Местоположение помещения, машино-места	—
	Дополнение местоположения помещения, машино-места	—
5	Назначение помещения	Нежилое помещение
6	Вид (виды) разрешенного использования	—
7	Площадь помещения (Р), м ²	13,5
8	Наименование помещения	—
1	2	3
1	Кадастровый номер либо ранее присвоенный государственный учетный номер помещения, машино-места (кадастровый, инвентарный или условный номер)	—
	Кадастровый номер исходного объекта недвижимости (объектов недвижимости)	—
2	Номер, тип этажа (этажей), на котором (которых) расположено помещение, машино-место	на отм. 4.950 Этаж
3	Обозначение (номер) помещения, машино-места на поэтажном плане	170
4	Адрес помещения, машино-места	Российская Федерация, Москва, ЮАО, район Орехово-Борисово Северное, ул. Маршала Захарова, вл.7
	Местоположение помещения, машино-места	—
	Дополнение местоположения помещения, машино-места	—
5	Назначение помещения	Нежилое помещение
6	Вид (виды) разрешенного использования	—
7	Площадь помещения (Р), м ²	10,7
8	Наименование помещения	—
1	2	3

1	2	3
1	Кадастровый номер либо ранее присвоенный государственный учетный номер помещения, машино-места (кадастровый, инвентарный или условный номер)	—
	Кадастровый номер исходного объекта недвижимости (объектов недвижимости)	—
2	Номер, тип этажа (этажей), на котором (которых) расположено помещение, машино-место	на отм. 4.950 Этаж
3	Обозначение (номер) помещения, машино-места на поэтажном плане	171
4	Адрес помещения, машино-места	Российская Федерация, Москва, ЮАО, район Орехово-Борисово Северное, ул. Маршала Захарова, вл.7
	Местоположение помещения, машино-места	—
	Дополнение местоположения помещения, машино-места	—
5	Назначение помещения	Нежилое помещение
6	Вид (виды) разрешенного использования	—
7	Площадь помещения (Р), м ²	13,0
8	Наименование помещения	—
1	2	3
1	Кадастровый номер либо ранее присвоенный государственный учетный номер помещения, машино-места (кадастровый, инвентарный или условный номер)	—
	Кадастровый номер исходного объекта недвижимости (объектов недвижимости)	—
2	Номер, тип этажа (этажей), на котором (которых) расположено помещение, машино-место	на отм. 4.950 Этаж
3	Обозначение (номер) помещения, машино-места на поэтажном плане	172
4	Адрес помещения, машино-места	Российская Федерация, Москва, ЮАО, район Орехово-Борисово Северное, ул. Маршала Захарова, вл.7
	Местоположение помещения, машино-места	—
	Дополнение местоположения помещения, машино-места	—
5	Назначение помещения	Нежилое помещение
6	Вид (виды) разрешенного использования	—
7	Площадь помещения (Р), м ²	13,0
8	Наименование помещения	—
1	2	3
1	Кадастровый номер либо ранее присвоенный государственный учетный номер помещения, машино-места (кадастровый, инвентарный или условный номер)	—
	Кадастровый номер исходного объекта недвижимости (объектов недвижимости)	—
2	Номер, тип этажа (этажей), на котором (которых) расположено помещение, машино-место	на отм. 4.950 Этаж
3	Обозначение (номер) помещения, машино-места на поэтажном плане	173

1	2	3
4	Адрес помещения, машино-места	Российская Федерация, Москва, ЮАО, район Орехово-Борисово Северное, ул. Маршала Захарова, вл.7
	Местоположение помещения, машино-места	—
	Дополнение местоположения помещения, машино-места	—
5	Назначение помещения	Нежилое помещение
6	Вид (виды) разрешенного использования	—
7	Площадь помещения (Р), м ²	12,9
8	Наименование помещения	—
1	2	3
1	Кадастровый номер либо ранее присвоенный государственный учетный номер помещения, машино-места (кадастровый, инвентарный или условный номер)	—
	Кадастровый номер исходного объекта недвижимости (объектов недвижимости)	—
2	Номер, тип этажа (этажей), на котором (которых) расположено помещение, машино-место	на отм. 4.950 Этаж
3	Обозначение (номер) помещения, машино-места на поэтажном плане	174
4	Адрес помещения, машино-места	Российская Федерация, Москва, ЮАО, район Орехово-Борисово Северное, ул. Маршала Захарова, вл.7
	Местоположение помещения, машино-места	—
	Дополнение местоположения помещения, машино-места	—
5	Назначение помещения	Нежилое помещение
6	Вид (виды) разрешенного использования	—
7	Площадь помещения (Р), м ²	13,0
8	Наименование помещения	—
1	2	3
1	Кадастровый номер либо ранее присвоенный государственный учетный номер помещения, машино-места (кадастровый, инвентарный или условный номер)	—
	Кадастровый номер исходного объекта недвижимости (объектов недвижимости)	—
2	Номер, тип этажа (этажей), на котором (которых) расположено помещение, машино-место	на отм. 4.950 Этаж
3	Обозначение (номер) помещения, машино-места на поэтажном плане	175
4	Адрес помещения, машино-места	Российская Федерация, Москва, ЮАО, район Орехово-Борисово Северное, ул. Маршала Захарова, вл.7
	Местоположение помещения, машино-места	—
	Дополнение местоположения помещения, машино-места	—
5	Назначение помещения	Нежилое помещение
6	Вид (виды) разрешенного использования	—
7	Площадь помещения (Р), м ²	12,9
8	Наименование помещения	—
1	2	3

1	2	3
1	Кадастровый номер либо ранее присвоенный государственный учетный номер помещения, машино-места (кадастровый, инвентарный или условный номер)	—
	Кадастровый номер исходного объекта недвижимости (объектов недвижимости)	—
2	Номер, тип этажа (этажей), на котором (которых) расположено помещение, машино-место	на отм. 4.950 Этаж
3	Обозначение (номер) помещения, машино-места на поэтажном плане	176
4	Адрес помещения, машино-места	Российская Федерация, Москва, ЮАО, район Орехово-Борисово Северное, ул. Маршала Захарова, вл.7
	Местоположение помещения, машино-места	—
	Дополнение местоположения помещения, машино-места	—
5	Назначение помещения	Нежилое помещение
6	Вид (виды) разрешенного использования	—
7	Площадь помещения (P), м ²	12,9
8	Наименование помещения	—
1	2	3
1	Кадастровый номер либо ранее присвоенный государственный учетный номер помещения, машино-места (кадастровый, инвентарный или условный номер)	—
	Кадастровый номер исходного объекта недвижимости (объектов недвижимости)	—
2	Номер, тип этажа (этажей), на котором (которых) расположено помещение, машино-место	на отм. 4.950 Этаж
3	Обозначение (номер) помещения, машино-места на поэтажном плане	177
4	Адрес помещения, машино-места	Российская Федерация, Москва, ЮАО, район Орехово-Борисово Северное, ул. Маршала Захарова, вл.7
	Местоположение помещения, машино-места	—
	Дополнение местоположения помещения, машино-места	—
5	Назначение помещения	Нежилое помещение
6	Вид (виды) разрешенного использования	—
7	Площадь помещения (P), м ²	12,9
8	Наименование помещения	—
1	2	3
1	Кадастровый номер либо ранее присвоенный государственный учетный номер помещения, машино-места (кадастровый, инвентарный или условный номер)	—
	Кадастровый номер исходного объекта недвижимости (объектов недвижимости)	—
2	Номер, тип этажа (этажей), на котором (которых) расположено помещение, машино-место	на отм. 4.950 Этаж
3	Обозначение (номер) помещения, машино-места на поэтажном плане	178

1	2	3
4	Адрес помещения, машино-места	Российская Федерация, Москва, ЮАО, район Орехово-Борисово Северное, ул. Маршала Захарова, вл.7
	Местоположение помещения, машино-места	—
	Дополнение местоположения помещения, машино-места	—
5	Назначение помещения	Нежилое помещение
6	Вид (виды) разрешенного использования	—
7	Площадь помещения (Р), м ²	12,9
8	Наименование помещения	—
1	2	3
1	Кадастровый номер либо ранее присвоенный государственный учетный номер помещения, машино-места (кадастровый, инвентарный или условный номер)	—
	Кадастровый номер исходного объекта недвижимости (объектов недвижимости)	—
2	Номер, тип этажа (этажей), на котором (которых) расположено помещение, машино-место	на отм. 4.950 Этаж
3	Обозначение (номер) помещения, машино-места на поэтажном плане	179
4	Адрес помещения, машино-места	Российская Федерация, Москва, ЮАО, район Орехово-Борисово Северное, ул. Маршала Захарова, вл.7
	Местоположение помещения, машино-места	—
	Дополнение местоположения помещения, машино-места	—
5	Назначение помещения	Нежилое помещение
6	Вид (виды) разрешенного использования	—
7	Площадь помещения (Р), м ²	12,9
8	Наименование помещения	—
1	2	3
1	Кадастровый номер либо ранее присвоенный государственный учетный номер помещения, машино-места (кадастровый, инвентарный или условный номер)	—
	Кадастровый номер исходного объекта недвижимости (объектов недвижимости)	—
2	Номер, тип этажа (этажей), на котором (которых) расположено помещение, машино-место	на отм. 4.950 Этаж
3	Обозначение (номер) помещения, машино-места на поэтажном плане	180
4	Адрес помещения, машино-места	Российская Федерация, Москва, ЮАО, район Орехово-Борисово Северное, ул. Маршала Захарова, вл.7
	Местоположение помещения, машино-места	—
	Дополнение местоположения помещения, машино-места	—
5	Назначение помещения	Нежилое помещение
6	Вид (виды) разрешенного использования	—
7	Площадь помещения (Р), м ²	11,5
8	Наименование помещения	—
1	2	3

1	2	3
1	Кадастровый номер либо ранее присвоенный государственный учетный номер помещения, машино-места (кадастровый, инвентарный или условный номер)	—
	Кадастровый номер исходного объекта недвижимости (объектов недвижимости)	—
2	Номер, тип этажа (этажей), на котором (которых) расположено помещение, машино-место	на отм. 4.950 Этаж
3	Обозначение (номер) помещения, машино-места на поэтажном плане	181
4	Адрес помещения, машино-места	Российская Федерация, Москва, ЮАО, район Орехово-Борисово Северное, ул. Маршала Захарова, вл.7
	Местоположение помещения, машино-места	—
	Дополнение местоположения помещения, машино-места	—
5	Назначение помещения	Нежилое помещение
6	Вид (виды) разрешенного использования	—
7	Площадь помещения (Р), м ²	11,5
8	Наименование помещения	—
1	2	3
1	Кадастровый номер либо ранее присвоенный государственный учетный номер помещения, машино-места (кадастровый, инвентарный или условный номер)	—
	Кадастровый номер исходного объекта недвижимости (объектов недвижимости)	—
2	Номер, тип этажа (этажей), на котором (которых) расположено помещение, машино-место	на отм. 4.950 Этаж
3	Обозначение (номер) помещения, машино-места на поэтажном плане	182
4	Адрес помещения, машино-места	Российская Федерация, Москва, ЮАО, район Орехово-Борисово Северное, ул. Маршала Захарова, вл.7
	Местоположение помещения, машино-места	—
	Дополнение местоположения помещения, машино-места	—
5	Назначение помещения	Нежилое помещение
6	Вид (виды) разрешенного использования	—
7	Площадь помещения (Р), м ²	11,5
8	Наименование помещения	—
1	2	3
1	Кадастровый номер либо ранее присвоенный государственный учетный номер помещения, машино-места (кадастровый, инвентарный или условный номер)	—
	Кадастровый номер исходного объекта недвижимости (объектов недвижимости)	—
2	Номер, тип этажа (этажей), на котором (которых) расположено помещение, машино-место	на отм. 4.950 Этаж
3	Обозначение (номер) помещения, машино-места на поэтажном плане	183

1	2	3
4	Адрес помещения, машино-места	Российская Федерация, Москва, ЮАО, район Орехово-Борисово Северное, ул. Маршала Захарова, вл.7
	Местоположение помещения, машино-места	—
	Дополнение местоположения помещения, машино-места	—
5	Назначение помещения	Нежилое помещение
6	Вид (виды) разрешенного использования	—
7	Площадь помещения (Р), м ²	11,5
8	Наименование помещения	—
1	2	3
1	Кадастровый номер либо ранее присвоенный государственный учетный номер помещения, машино-места (кадастровый, инвентарный или условный номер)	—
	Кадастровый номер исходного объекта недвижимости (объектов недвижимости)	—
2	Номер, тип этажа (этажей), на котором (которых) расположено помещение, машино-место	на отм. 4.950 Этаж
3	Обозначение (номер) помещения, машино-места на поэтажном плане	184
4	Адрес помещения, машино-места	Российская Федерация, Москва, ЮАО, район Орехово-Борисово Северное, ул. Маршала Захарова, вл.7
	Местоположение помещения, машино-места	—
	Дополнение местоположения помещения, машино-места	—
5	Назначение помещения	Нежилое помещение
6	Вид (виды) разрешенного использования	—
7	Площадь помещения (Р), м ²	12,5
8	Наименование помещения	—
1	2	3
1	Кадастровый номер либо ранее присвоенный государственный учетный номер помещения, машино-места (кадастровый, инвентарный или условный номер)	—
	Кадастровый номер исходного объекта недвижимости (объектов недвижимости)	—
2	Номер, тип этажа (этажей), на котором (которых) расположено помещение, машино-место	на отм. 4.950 Этаж
3	Обозначение (номер) помещения, машино-места на поэтажном плане	185
4	Адрес помещения, машино-места	Российская Федерация, Москва, ЮАО, район Орехово-Борисово Северное, ул. Маршала Захарова, вл.7
	Местоположение помещения, машино-места	—
	Дополнение местоположения помещения, машино-места	—
5	Назначение помещения	Нежилое помещение
6	Вид (виды) разрешенного использования	—
7	Площадь помещения (Р), м ²	13,1
8	Наименование помещения	—
1	2	3

1	2	3
1	Кадастровый номер либо ранее присвоенный государственный учетный номер помещения, машино-места (кадастровый, инвентарный или условный номер)	—
	Кадастровый номер исходного объекта недвижимости (объектов недвижимости)	—
2	Номер, тип этажа (этажей), на котором (которых) расположено помещение, машино-место	на отм. 4.950 Этаж
3	Обозначение (номер) помещения, машино-места на поэтажном плане	186
4	Адрес помещения, машино-места	Российская Федерация, Москва, ЮАО, район Орехово-Борисово Северное, ул. Маршала Захарова, вл.7
	Местоположение помещения, машино-места	—
	Дополнение местоположения помещения, машино-места	—
5	Назначение помещения	Нежилое помещение
6	Вид (виды) разрешенного использования	—
7	Площадь помещения (Р), м ²	13,1
8	Наименование помещения	—
1	2	3
1	Кадастровый номер либо ранее присвоенный государственный учетный номер помещения, машино-места (кадастровый, инвентарный или условный номер)	—
	Кадастровый номер исходного объекта недвижимости (объектов недвижимости)	—
2	Номер, тип этажа (этажей), на котором (которых) расположено помещение, машино-место	на отм. 4.950 Этаж
3	Обозначение (номер) помещения, машино-места на поэтажном плане	187
4	Адрес помещения, машино-места	Российская Федерация, Москва, ЮАО, район Орехово-Борисово Северное, ул. Маршала Захарова, вл.7
	Местоположение помещения, машино-места	—
	Дополнение местоположения помещения, машино-места	—
5	Назначение помещения	Нежилое помещение
6	Вид (виды) разрешенного использования	—
7	Площадь помещения (Р), м ²	12,9
8	Наименование помещения	—
1	2	3
1	Кадастровый номер либо ранее присвоенный государственный учетный номер помещения, машино-места (кадастровый, инвентарный или условный номер)	—
	Кадастровый номер исходного объекта недвижимости (объектов недвижимости)	—
2	Номер, тип этажа (этажей), на котором (которых) расположено помещение, машино-место	на отм. 4.950 Этаж
3	Обозначение (номер) помещения, машино-места на поэтажном плане	188

1	2	3
4	Адрес помещения, машино-места	Российская Федерация, Москва, ЮАО, район Орехово-Борисово Северное, ул. Маршала Захарова, вл.7
	Местоположение помещения, машино-места	—
	Дополнение местоположения помещения, машино-места	—
5	Назначение помещения	Нежилое помещение
6	Вид (виды) разрешенного использования	—
7	Площадь помещения (Р), м ²	13,0
8	Наименование помещения	—
1	2	3
1	Кадастровый номер либо ранее присвоенный государственный учетный номер помещения, машино-места (кадастровый, инвентарный или условный номер)	—
	Кадастровый номер исходного объекта недвижимости (объектов недвижимости)	—
2	Номер, тип этажа (этажей), на котором (которых) расположено помещение, машино-место	на отм. 4.950 Этаж
3	Обозначение (номер) помещения, машино-места на поэтажном плане	189
4	Адрес помещения, машино-места	Российская Федерация, Москва, ЮАО, район Орехово-Борисово Северное, ул. Маршала Захарова, вл.7
	Местоположение помещения, машино-места	—
	Дополнение местоположения помещения, машино-места	—
5	Назначение помещения	Нежилое помещение
6	Вид (виды) разрешенного использования	—
7	Площадь помещения (Р), м ²	13,1
8	Наименование помещения	—
1	2	3
1	Кадастровый номер либо ранее присвоенный государственный учетный номер помещения, машино-места (кадастровый, инвентарный или условный номер)	—
	Кадастровый номер исходного объекта недвижимости (объектов недвижимости)	—
2	Номер, тип этажа (этажей), на котором (которых) расположено помещение, машино-место	на отм. 4.950 Этаж
3	Обозначение (номер) помещения, машино-места на поэтажном плане	190
4	Адрес помещения, машино-места	Российская Федерация, Москва, ЮАО, район Орехово-Борисово Северное, ул. Маршала Захарова, вл.7
	Местоположение помещения, машино-места	—
	Дополнение местоположения помещения, машино-места	—
5	Назначение помещения	Нежилое помещение
6	Вид (виды) разрешенного использования	—
7	Площадь помещения (Р), м ²	13,0
8	Наименование помещения	—
1	2	3

1	2	3
1	Кадастровый номер либо ранее присвоенный государственный учетный номер помещения, машино-места (кадастровый, инвентарный или условный номер)	—
	Кадастровый номер исходного объекта недвижимости (объектов недвижимости)	—
2	Номер, тип этажа (этажей), на котором (которых) расположено помещение, машино-место	на отм. 4.950 Этаж
3	Обозначение (номер) помещения, машино-места на поэтажном плане	191
4	Адрес помещения, машино-места	Российская Федерация, Москва, ЮАО, район Орехово-Борисово Северное, ул. Маршала Захарова, вл.7
	Местоположение помещения, машино-места	—
	Дополнение местоположения помещения, машино-места	—
5	Назначение помещения	Нежилое помещение
6	Вид (виды) разрешенного использования	—
7	Площадь помещения (Р), м ²	13,0
8	Наименование помещения	—
1	2	3
1	Кадастровый номер либо ранее присвоенный государственный учетный номер помещения, машино-места (кадастровый, инвентарный или условный номер)	—
	Кадастровый номер исходного объекта недвижимости (объектов недвижимости)	—
2	Номер, тип этажа (этажей), на котором (которых) расположено помещение, машино-место	на отм. 4.950 Этаж
3	Обозначение (номер) помещения, машино-места на поэтажном плане	192
4	Адрес помещения, машино-места	Российская Федерация, Москва, ЮАО, район Орехово-Борисово Северное, ул. Маршала Захарова, вл.7
	Местоположение помещения, машино-места	—
	Дополнение местоположения помещения, машино-места	—
5	Назначение помещения	Нежилое помещение
6	Вид (виды) разрешенного использования	—
7	Площадь помещения (Р), м ²	12,9
8	Наименование помещения	—
1	2	3
1	Кадастровый номер либо ранее присвоенный государственный учетный номер помещения, машино-места (кадастровый, инвентарный или условный номер)	—
	Кадастровый номер исходного объекта недвижимости (объектов недвижимости)	—
2	Номер, тип этажа (этажей), на котором (которых) расположено помещение, машино-место	на отм. 4.950 Этаж
3	Обозначение (номер) помещения, машино-места на поэтажном плане	193

1	2	3
4	Адрес помещения, машино-места	Российская Федерация, Москва, ЮАО, район Орехово-Борисово Северное, ул. Маршала Захарова, вл.7
	Местоположение помещения, машино-места	—
	Дополнение местоположения помещения, машино-места	—
5	Назначение помещения	Нежилое помещение
6	Вид (виды) разрешенного использования	—
7	Площадь помещения (Р), м ²	13,0
8	Наименование помещения	—
1	2	3
1	Кадастровый номер либо ранее присвоенный государственный учетный номер помещения, машино-места (кадастровый, инвентарный или условный номер)	—
	Кадастровый номер исходного объекта недвижимости (объектов недвижимости)	—
2	Номер, тип этажа (этажей), на котором (которых) расположено помещение, машино-место	на отм. 4.950 Этаж
3	Обозначение (номер) помещения, машино-места на поэтажном плане	194
4	Адрес помещения, машино-места	Российская Федерация, Москва, ЮАО, район Орехово-Борисово Северное, ул. Маршала Захарова, вл.7
	Местоположение помещения, машино-места	—
	Дополнение местоположения помещения, машино-места	—
5	Назначение помещения	Нежилое помещение
6	Вид (виды) разрешенного использования	—
7	Площадь помещения (Р), м ²	11,1
8	Наименование помещения	—
1	2	3
1	Кадастровый номер либо ранее присвоенный государственный учетный номер помещения, машино-места (кадастровый, инвентарный или условный номер)	—
	Кадастровый номер исходного объекта недвижимости (объектов недвижимости)	—
2	Номер, тип этажа (этажей), на котором (которых) расположено помещение, машино-место	на отм. 4.950 Этаж
3	Обозначение (номер) помещения, машино-места на поэтажном плане	195
4	Адрес помещения, машино-места	Российская Федерация, Москва, ЮАО, район Орехово-Борисово Северное, ул. Маршала Захарова, вл.7
	Местоположение помещения, машино-места	—
	Дополнение местоположения помещения, машино-места	—
5	Назначение помещения	Нежилое помещение
6	Вид (виды) разрешенного использования	—
7	Площадь помещения (Р), м ²	12,9
8	Наименование помещения	—
1	2	3

1	2	3
1	Кадастровый номер либо ранее присвоенный государственный учетный номер помещения, машино-места (кадастровый, инвентарный или условный номер)	—
	Кадастровый номер исходного объекта недвижимости (объектов недвижимости)	—
2	Номер, тип этажа (этажей), на котором (которых) расположено помещение, машино-место	на отм. 4.950 Этаж
3	Обозначение (номер) помещения, машино-места на поэтажном плане	196
4	Адрес помещения, машино-места	Российская Федерация, Москва, ЮАО, район Орехово-Борисово Северное, ул. Маршала Захарова, вл.7
	Местоположение помещения, машино-места	—
	Дополнение местоположения помещения, машино-места	—
5	Назначение помещения	Нежилое помещение
6	Вид (виды) разрешенного использования	—
7	Площадь помещения (Р), м ²	13,1
8	Наименование помещения	—
1	2	3
1	Кадастровый номер либо ранее присвоенный государственный учетный номер помещения, машино-места (кадастровый, инвентарный или условный номер)	—
	Кадастровый номер исходного объекта недвижимости (объектов недвижимости)	—
2	Номер, тип этажа (этажей), на котором (которых) расположено помещение, машино-место	на отм. 4.950 Этаж
3	Обозначение (номер) помещения, машино-места на поэтажном плане	197
4	Адрес помещения, машино-места	Российская Федерация, Москва, ЮАО, район Орехово-Борисово Северное, ул. Маршала Захарова, вл.7
	Местоположение помещения, машино-места	—
	Дополнение местоположения помещения, машино-места	—
5	Назначение помещения	Нежилое помещение
6	Вид (виды) разрешенного использования	—
7	Площадь помещения (Р), м ²	13,0
8	Наименование помещения	—
1	2	3
1	Кадастровый номер либо ранее присвоенный государственный учетный номер помещения, машино-места (кадастровый, инвентарный или условный номер)	—
	Кадастровый номер исходного объекта недвижимости (объектов недвижимости)	—
2	Номер, тип этажа (этажей), на котором (которых) расположено помещение, машино-место	на отм. 4.950 Этаж
3	Обозначение (номер) помещения, машино-места на поэтажном плане	198

1	2	3
4	Адрес помещения, машино-места	Российская Федерация, Москва, ЮАО, район Орехово-Борисово Северное, ул. Маршала Захарова, вл.7
	Местоположение помещения, машино-места	—
	Дополнение местоположения помещения, машино-места	—
5	Назначение помещения	Нежилое помещение
6	Вид (виды) разрешенного использования	—
7	Площадь помещения (Р), м ²	12,9
8	Наименование помещения	—
1	2	3
1	Кадастровый номер либо ранее присвоенный государственный учетный номер помещения, машино-места (кадастровый, инвентарный или условный номер)	—
	Кадастровый номер исходного объекта недвижимости (объектов недвижимости)	—
2	Номер, тип этажа (этажей), на котором (которых) расположено помещение, машино-место	на отм. 4.950 Этаж
3	Обозначение (номер) помещения, машино-места на поэтажном плане	199
4	Адрес помещения, машино-места	Российская Федерация, Москва, ЮАО, район Орехово-Борисово Северное, ул. Маршала Захарова, вл.7
	Местоположение помещения, машино-места	—
	Дополнение местоположения помещения, машино-места	—
5	Назначение помещения	Нежилое помещение
6	Вид (виды) разрешенного использования	—
7	Площадь помещения (Р), м ²	13,1
8	Наименование помещения	—
1	2	3
1	Кадастровый номер либо ранее присвоенный государственный учетный номер помещения, машино-места (кадастровый, инвентарный или условный номер)	—
	Кадастровый номер исходного объекта недвижимости (объектов недвижимости)	—
2	Номер, тип этажа (этажей), на котором (которых) расположено помещение, машино-место	на отм. 4.950 Этаж
3	Обозначение (номер) помещения, машино-места на поэтажном плане	200
4	Адрес помещения, машино-места	Российская Федерация, Москва, ЮАО, район Орехово-Борисово Северное, ул. Маршала Захарова, вл.7
	Местоположение помещения, машино-места	—
	Дополнение местоположения помещения, машино-места	—
5	Назначение помещения	Нежилое помещение
6	Вид (виды) разрешенного использования	—
7	Площадь помещения (Р), м ²	13,5
8	Наименование помещения	—
1	2	3

1	2	3
1	Кадастровый номер либо ранее присвоенный государственный учетный номер помещения, машино-места (кадастровый, инвентарный или условный номер)	—
	Кадастровый номер исходного объекта недвижимости (объектов недвижимости)	—
2	Номер, тип этажа (этажей), на котором (которых) расположено помещение, машино-место	на отм. 4.950 Этаж
3	Обозначение (номер) помещения, машино-места на поэтажном плане	201
4	Адрес помещения, машино-места	Российская Федерация, Москва, ЮАО, район Орехово-Борисово Северное, ул. Маршала Захарова, вл.7
	Местоположение помещения, машино-места	—
	Дополнение местоположения помещения, машино-места	—
5	Назначение помещения	Нежилое помещение
6	Вид (виды) разрешенного использования	—
7	Площадь помещения (Р), м ²	18,3
8	Наименование помещения	—
1	2	3
1	Кадастровый номер либо ранее присвоенный государственный учетный номер помещения, машино-места (кадастровый, инвентарный или условный номер)	—
	Кадастровый номер исходного объекта недвижимости (объектов недвижимости)	—
2	Номер, тип этажа (этажей), на котором (которых) расположено помещение, машино-место	на отм. 4.950 Этаж
3	Обозначение (номер) помещения, машино-места на поэтажном плане	202
4	Адрес помещения, машино-места	Российская Федерация, Москва, ЮАО, район Орехово-Борисово Северное, ул. Маршала Захарова, вл.7
	Местоположение помещения, машино-места	—
	Дополнение местоположения помещения, машино-места	—
5	Назначение помещения	Нежилое помещение
6	Вид (виды) разрешенного использования	—
7	Площадь помещения (Р), м ²	15,6
8	Наименование помещения	—
1	2	3
1	Кадастровый номер либо ранее присвоенный государственный учетный номер помещения, машино-места (кадастровый, инвентарный или условный номер)	—
	Кадастровый номер исходного объекта недвижимости (объектов недвижимости)	—
2	Номер, тип этажа (этажей), на котором (которых) расположено помещение, машино-место	на отм. 4.950 Этаж
3	Обозначение (номер) помещения, машино-места на поэтажном плане	203

1	2	3
4	Адрес помещения, машино-места	Российская Федерация, Москва, ЮАО, район Орехово-Борисово Северное, ул. Маршала Захарова, вл.7
	Местоположение помещения, машино-места	—
	Дополнение местоположения помещения, машино-места	—
5	Назначение помещения	Нежилое помещение
6	Вид (виды) разрешенного использования	—
7	Площадь помещения (Р), м ²	10,0
8	Наименование помещения	—
1	2	3
1	Кадастровый номер либо ранее присвоенный государственный учетный номер помещения, машино-места (кадастровый, инвентарный или условный номер)	—
	Кадастровый номер исходного объекта недвижимости (объектов недвижимости)	—
2	Номер, тип этажа (этажей), на котором (которых) расположено помещение, машино-место	на отм. 4.950 Этаж
3	Обозначение (номер) помещения, машино-места на поэтажном плане	204
4	Адрес помещения, машино-места	Российская Федерация, Москва, ЮАО, район Орехово-Борисово Северное, ул. Маршала Захарова, вл.7
	Местоположение помещения, машино-места	—
	Дополнение местоположения помещения, машино-места	—
5	Назначение помещения	Нежилое помещение
6	Вид (виды) разрешенного использования	—
7	Площадь помещения (Р), м ²	13,4
8	Наименование помещения	—
1	2	3
1	Кадастровый номер либо ранее присвоенный государственный учетный номер помещения, машино-места (кадастровый, инвентарный или условный номер)	—
	Кадастровый номер исходного объекта недвижимости (объектов недвижимости)	—
2	Номер, тип этажа (этажей), на котором (которых) расположено помещение, машино-место	на отм. 4.950 Этаж
3	Обозначение (номер) помещения, машино-места на поэтажном плане	205
4	Адрес помещения, машино-места	Российская Федерация, Москва, ЮАО, район Орехово-Борисово Северное, ул. Маршала Захарова, вл.7
	Местоположение помещения, машино-места	—
	Дополнение местоположения помещения, машино-места	—
5	Назначение помещения	Нежилое помещение
6	Вид (виды) разрешенного использования	—
7	Площадь помещения (Р), м ²	13,5
8	Наименование помещения	—
1	2	3

1	2	3
1	Кадастровый номер либо ранее присвоенный государственный учетный номер помещения, машино-места (кадастровый, инвентарный или условный номер)	—
	Кадастровый номер исходного объекта недвижимости (объектов недвижимости)	—
2	Номер, тип этажа (этажей), на котором (которых) расположено помещение, машино-место	на отм. 4.950 Этаж
3	Обозначение (номер) помещения, машино-места на поэтажном плане	206
4	Адрес помещения, машино-места	Российская Федерация, Москва, ЮАО, район Орехово-Борисово Северное, ул. Маршала Захарова, вл.7
	Местоположение помещения, машино-места	—
	Дополнение местоположения помещения, машино-места	—
5	Назначение помещения	Нежилое помещение
6	Вид (виды) разрешенного использования	—
7	Площадь помещения (Р), м ²	13,0
8	Наименование помещения	—
1	2	3
1	Кадастровый номер либо ранее присвоенный государственный учетный номер помещения, машино-места (кадастровый, инвентарный или условный номер)	—
	Кадастровый номер исходного объекта недвижимости (объектов недвижимости)	—
2	Номер, тип этажа (этажей), на котором (которых) расположено помещение, машино-место	на отм. 4.950 Этаж
3	Обозначение (номер) помещения, машино-места на поэтажном плане	207
4	Адрес помещения, машино-места	Российская Федерация, Москва, ЮАО, район Орехово-Борисово Северное, ул. Маршала Захарова, вл.7
	Местоположение помещения, машино-места	—
	Дополнение местоположения помещения, машино-места	—
5	Назначение помещения	Нежилое помещение
6	Вид (виды) разрешенного использования	—
7	Площадь помещения (Р), м ²	10,8
8	Наименование помещения	—
1	2	3
1	Кадастровый номер либо ранее присвоенный государственный учетный номер помещения, машино-места (кадастровый, инвентарный или условный номер)	—
	Кадастровый номер исходного объекта недвижимости (объектов недвижимости)	—
2	Номер, тип этажа (этажей), на котором (которых) расположено помещение, машино-место	на отм. 9.150 Этаж
3	Обозначение (номер) помещения, машино-места на поэтажном плане	1

1	2	3
4	Адрес помещения, машино-места	Российская Федерация, Москва, ЮАО, район Орехово-Борисово Северное, ул. Маршала Захарова, вл.7
	Местоположение помещения, машино-места	—
	Дополнение местоположения помещения, машино-места	—
5	Назначение помещения	Нежилое помещение
6	Вид (виды) разрешенного использования	—
7	Площадь помещения (Р), м ²	16,6
8	Наименование помещения	—
1	2	3
1	Кадастровый номер либо ранее присвоенный государственный учетный номер помещения, машино-места (кадастровый, инвентарный или условный номер)	—
	Кадастровый номер исходного объекта недвижимости (объектов недвижимости)	—
2	Номер, тип этажа (этажей), на котором (которых) расположено помещение, машино-место	на отм. 9.150 Этаж
3	Обозначение (номер) помещения, машино-места на поэтажном плане	2
4	Адрес помещения, машино-места	Российская Федерация, Москва, ЮАО, район Орехово-Борисово Северное, ул. Маршала Захарова, вл.7
	Местоположение помещения, машино-места	—
	Дополнение местоположения помещения, машино-места	—
5	Назначение помещения	Нежилое помещение
6	Вид (виды) разрешенного использования	—
7	Площадь помещения (Р), м ²	16,8
8	Наименование помещения	—
1	2	3
1	Кадастровый номер либо ранее присвоенный государственный учетный номер помещения, машино-места (кадастровый, инвентарный или условный номер)	—
	Кадастровый номер исходного объекта недвижимости (объектов недвижимости)	—
2	Номер, тип этажа (этажей), на котором (которых) расположено помещение, машино-место	на отм. 9.150 Этаж
3	Обозначение (номер) помещения, машино-места на поэтажном плане	3,4
4	Адрес помещения, машино-места	Российская Федерация, Москва, ЮАО, район Орехово-Борисово Северное, ул. Маршала Захарова, вл.7
	Местоположение помещения, машино-места	—
	Дополнение местоположения помещения, машино-места	—
5	Назначение помещения	Нежилое помещение
6	Вид (виды) разрешенного использования	—
7	Площадь помещения (Р), м ²	12,7
8	Наименование помещения	—
1	2	3

1	2	3
1	Кадастровый номер либо ранее присвоенный государственный учетный номер помещения, машино-места (кадастровый, инвентарный или условный номер)	—
	Кадастровый номер исходного объекта недвижимости (объектов недвижимости)	—
2	Номер, тип этажа (этажей), на котором (которых) расположено помещение, машино-место	на отм. 9.150 Этаж
3	Обозначение (номер) помещения, машино-места на поэтажном плане	5,6
4	Адрес помещения, машино-места	Российская Федерация, Москва, ЮАО, район Орехово-Борисово Северное, ул. Маршала Захарова, вл.7
	Местоположение помещения, машино-места	—
	Дополнение местоположения помещения, машино-места	—
5	Назначение помещения	Нежилое помещение
6	Вид (виды) разрешенного использования	—
7	Площадь помещения (P), м ²	12,7
8	Наименование помещения	—
1	2	3
1	Кадастровый номер либо ранее присвоенный государственный учетный номер помещения, машино-места (кадастровый, инвентарный или условный номер)	—
	Кадастровый номер исходного объекта недвижимости (объектов недвижимости)	—
2	Номер, тип этажа (этажей), на котором (которых) расположено помещение, машино-место	на отм. 9.150 Этаж
3	Обозначение (номер) помещения, машино-места на поэтажном плане	7,8
4	Адрес помещения, машино-места	Российская Федерация, Москва, ЮАО, район Орехово-Борисово Северное, ул. Маршала Захарова, вл.7
	Местоположение помещения, машино-места	—
	Дополнение местоположения помещения, машино-места	—
5	Назначение помещения	Нежилое помещение
6	Вид (виды) разрешенного использования	—
7	Площадь помещения (P), м ²	13,0
8	Наименование помещения	—
1	2	3
1	Кадастровый номер либо ранее присвоенный государственный учетный номер помещения, машино-места (кадастровый, инвентарный или условный номер)	—
	Кадастровый номер исходного объекта недвижимости (объектов недвижимости)	—
2	Номер, тип этажа (этажей), на котором (которых) расположено помещение, машино-место	на отм. 9.150 Этаж
3	Обозначение (номер) помещения, машино-места на поэтажном плане	9,10

1	2	3
4	Адрес помещения, машино-места	Российская Федерация, Москва, ЮАО, район Орехово-Борисово Северное, ул. Маршала Захарова, вл.7
	Местоположение помещения, машино-места	—
	Дополнение местоположения помещения, машино-места	—
5	Назначение помещения	Нежилое помещение
6	Вид (виды) разрешенного использования	—
7	Площадь помещения (Р), м ²	13,0
8	Наименование помещения	—
1	2	3
1	Кадастровый номер либо ранее присвоенный государственный учетный номер помещения, машино-места (кадастровый, инвентарный или условный номер)	—
	Кадастровый номер исходного объекта недвижимости (объектов недвижимости)	—
2	Номер, тип этажа (этажей), на котором (которых) расположено помещение, машино-место	на отм. 9.150 Этаж
3	Обозначение (номер) помещения, машино-места на поэтажном плане	11,12
4	Адрес помещения, машино-места	Российская Федерация, Москва, ЮАО, район Орехово-Борисово Северное, ул. Маршала Захарова, вл.7
	Местоположение помещения, машино-места	—
	Дополнение местоположения помещения, машино-места	—
5	Назначение помещения	Нежилое помещение
6	Вид (виды) разрешенного использования	—
7	Площадь помещения (Р), м ²	13,0
8	Наименование помещения	—
1	2	3
1	Кадастровый номер либо ранее присвоенный государственный учетный номер помещения, машино-места (кадастровый, инвентарный или условный номер)	—
	Кадастровый номер исходного объекта недвижимости (объектов недвижимости)	—
2	Номер, тип этажа (этажей), на котором (которых) расположено помещение, машино-место	на отм. 9.150 Этаж
3	Обозначение (номер) помещения, машино-места на поэтажном плане	13,14
4	Адрес помещения, машино-места	Российская Федерация, Москва, ЮАО, район Орехово-Борисово Северное, ул. Маршала Захарова, вл.7
	Местоположение помещения, машино-места	—
	Дополнение местоположения помещения, машино-места	—
5	Назначение помещения	Нежилое помещение
6	Вид (виды) разрешенного использования	—
7	Площадь помещения (Р), м ²	12,9
8	Наименование помещения	—
1	2	3

1	2	3
1	Кадастровый номер либо ранее присвоенный государственный учетный номер помещения, машино-места (кадастровый, инвентарный или условный номер)	—
	Кадастровый номер исходного объекта недвижимости (объектов недвижимости)	—
2	Номер, тип этажа (этажей), на котором (которых) расположено помещение, машино-место	на отм. 9.150 Этаж
3	Обозначение (номер) помещения, машино-места на поэтажном плане	15,16
4	Адрес помещения, машино-места	Российская Федерация, Москва, ЮАО, район Орехово-Борисово Северное, ул. Маршала Захарова, вл.7
	Местоположение помещения, машино-места	—
	Дополнение местоположения помещения, машино-места	—
5	Назначение помещения	Нежилое помещение
6	Вид (виды) разрешенного использования	—
7	Площадь помещения (Р), м ²	13,2
8	Наименование помещения	—
1	2	3
1	Кадастровый номер либо ранее присвоенный государственный учетный номер помещения, машино-места (кадастровый, инвентарный или условный номер)	—
	Кадастровый номер исходного объекта недвижимости (объектов недвижимости)	—
2	Номер, тип этажа (этажей), на котором (которых) расположено помещение, машино-место	на отм. 9.150 Этаж
3	Обозначение (номер) помещения, машино-места на поэтажном плане	17,18
4	Адрес помещения, машино-места	Российская Федерация, Москва, ЮАО, район Орехово-Борисово Северное, ул. Маршала Захарова, вл.7
	Местоположение помещения, машино-места	—
	Дополнение местоположения помещения, машино-места	—
5	Назначение помещения	Нежилое помещение
6	Вид (виды) разрешенного использования	—
7	Площадь помещения (Р), м ²	13,2
8	Наименование помещения	—
1	2	3
1	Кадастровый номер либо ранее присвоенный государственный учетный номер помещения, машино-места (кадастровый, инвентарный или условный номер)	—
	Кадастровый номер исходного объекта недвижимости (объектов недвижимости)	—
2	Номер, тип этажа (этажей), на котором (которых) расположено помещение, машино-место	на отм. 9.150 Этаж
3	Обозначение (номер) помещения, машино-места на поэтажном плане	19,20

1	2	3
4	Адрес помещения, машино-места	Российская Федерация, Москва, ЮАО, район Орехово-Борисово Северное, ул. Маршала Захарова, вл.7
	Местоположение помещения, машино-места	—
	Дополнение местоположения помещения, машино-места	—
5	Назначение помещения	Нежилое помещение
6	Вид (виды) разрешенного использования	—
7	Площадь помещения (Р), м ²	13,1
8	Наименование помещения	—
1	2	3
1	Кадастровый номер либо ранее присвоенный государственный учетный номер помещения, машино-места (кадастровый, инвентарный или условный номер)	—
	Кадастровый номер исходного объекта недвижимости (объектов недвижимости)	—
2	Номер, тип этажа (этажей), на котором (которых) расположено помещение, машино-место	на отм. 9.150 Этаж
3	Обозначение (номер) помещения, машино-места на поэтажном плане	21,22
4	Адрес помещения, машино-места	Российская Федерация, Москва, ЮАО, район Орехово-Борисово Северное, ул. Маршала Захарова, вл.7
	Местоположение помещения, машино-места	—
	Дополнение местоположения помещения, машино-места	—
5	Назначение помещения	Нежилое помещение
6	Вид (виды) разрешенного использования	—
7	Площадь помещения (Р), м ²	14,2
8	Наименование помещения	—
1	2	3
1	Кадастровый номер либо ранее присвоенный государственный учетный номер помещения, машино-места (кадастровый, инвентарный или условный номер)	—
	Кадастровый номер исходного объекта недвижимости (объектов недвижимости)	—
2	Номер, тип этажа (этажей), на котором (которых) расположено помещение, машино-место	на отм. 9.150 Этаж
3	Обозначение (номер) помещения, машино-места на поэтажном плане	23,24
4	Адрес помещения, машино-места	Российская Федерация, Москва, ЮАО, район Орехово-Борисово Северное, ул. Маршала Захарова, вл.7
	Местоположение помещения, машино-места	—
	Дополнение местоположения помещения, машино-места	—
5	Назначение помещения	Нежилое помещение
6	Вид (виды) разрешенного использования	—
7	Площадь помещения (Р), м ²	13,9
8	Наименование помещения	—
1	2	3

1	2	3
1	Кадастровый номер либо ранее присвоенный государственный учетный номер помещения, машино-места (кадастровый, инвентарный или условный номер)	—
	Кадастровый номер исходного объекта недвижимости (объектов недвижимости)	—
2	Номер, тип этажа (этажей), на котором (которых) расположено помещение, машино-место	на отм. 9.150 Этаж
3	Обозначение (номер) помещения, машино-места на поэтажном плане	25,26
4	Адрес помещения, машино-места	Российская Федерация, Москва, ЮАО, район Орехово-Борисово Северное, ул. Маршала Захарова, вл.7
	Местоположение помещения, машино-места	—
	Дополнение местоположения помещения, машино-места	—
5	Назначение помещения	Нежилое помещение
6	Вид (виды) разрешенного использования	—
7	Площадь помещения (Р), м ²	13,9
8	Наименование помещения	—
1	2	3
1	Кадастровый номер либо ранее присвоенный государственный учетный номер помещения, машино-места (кадастровый, инвентарный или условный номер)	—
	Кадастровый номер исходного объекта недвижимости (объектов недвижимости)	—
2	Номер, тип этажа (этажей), на котором (которых) расположено помещение, машино-место	на отм. 9.150 Этаж
3	Обозначение (номер) помещения, машино-места на поэтажном плане	27,28
4	Адрес помещения, машино-места	Российская Федерация, Москва, ЮАО, район Орехово-Борисово Северное, ул. Маршала Захарова, вл.7
	Местоположение помещения, машино-места	—
	Дополнение местоположения помещения, машино-места	—
5	Назначение помещения	Нежилое помещение
6	Вид (виды) разрешенного использования	—
7	Площадь помещения (Р), м ²	13,9
8	Наименование помещения	—
1	2	3
1	Кадастровый номер либо ранее присвоенный государственный учетный номер помещения, машино-места (кадастровый, инвентарный или условный номер)	—
	Кадастровый номер исходного объекта недвижимости (объектов недвижимости)	—
2	Номер, тип этажа (этажей), на котором (которых) расположено помещение, машино-место	на отм. 9.150 Этаж
3	Обозначение (номер) помещения, машино-места на поэтажном плане	29,30

1	2	3
4	Адрес помещения, машино-места	Российская Федерация, Москва, ЮАО, район Орехово-Борисово Северное, ул. Маршала Захарова, вл.7
	Местоположение помещения, машино-места	—
	Дополнение местоположения помещения, машино-места	—
5	Назначение помещения	Нежилое помещение
6	Вид (виды) разрешенного использования	—
7	Площадь помещения (Р), м ²	13,7
8	Наименование помещения	—
1	2	3
1	Кадастровый номер либо ранее присвоенный государственный учетный номер помещения, машино-места (кадастровый, инвентарный или условный номер)	—
	Кадастровый номер исходного объекта недвижимости (объектов недвижимости)	—
2	Номер, тип этажа (этажей), на котором (которых) расположено помещение, машино-место	на отм. 9.150 Этаж
3	Обозначение (номер) помещения, машино-места на поэтажном плане	31,32
4	Адрес помещения, машино-места	Российская Федерация, Москва, ЮАО, район Орехово-Борисово Северное, ул. Маршала Захарова, вл.7
	Местоположение помещения, машино-места	—
	Дополнение местоположения помещения, машино-места	—
5	Назначение помещения	Нежилое помещение
6	Вид (виды) разрешенного использования	—
7	Площадь помещения (Р), м ²	12,7
8	Наименование помещения	—
1	2	3
1	Кадастровый номер либо ранее присвоенный государственный учетный номер помещения, машино-места (кадастровый, инвентарный или условный номер)	—
	Кадастровый номер исходного объекта недвижимости (объектов недвижимости)	—
2	Номер, тип этажа (этажей), на котором (которых) расположено помещение, машино-место	на отм. 9.150 Этаж
3	Обозначение (номер) помещения, машино-места на поэтажном плане	33,34
4	Адрес помещения, машино-места	Российская Федерация, Москва, ЮАО, район Орехово-Борисово Северное, ул. Маршала Захарова, вл.7
	Местоположение помещения, машино-места	—
	Дополнение местоположения помещения, машино-места	—
5	Назначение помещения	Нежилое помещение
6	Вид (виды) разрешенного использования	—
7	Площадь помещения (Р), м ²	13,8
8	Наименование помещения	—
1	2	3

1	2	3
1	Кадастровый номер либо ранее присвоенный государственный учетный номер помещения, машино-места (кадастровый, инвентарный или условный номер)	—
	Кадастровый номер исходного объекта недвижимости (объектов недвижимости)	—
2	Номер, тип этажа (этажей), на котором (которых) расположено помещение, машино-место	на отм. 9.150 Этаж
3	Обозначение (номер) помещения, машино-места на поэтажном плане	35,36
4	Адрес помещения, машино-места	Российская Федерация, Москва, ЮАО, район Орехово-Борисово Северное, ул. Маршала Захарова, вл.7
	Местоположение помещения, машино-места	—
	Дополнение местоположения помещения, машино-места	—
5	Назначение помещения	Нежилое помещение
6	Вид (виды) разрешенного использования	—
7	Площадь помещения (Р), м ²	14,1
8	Наименование помещения	—
1	2	3
1	Кадастровый номер либо ранее присвоенный государственный учетный номер помещения, машино-места (кадастровый, инвентарный или условный номер)	—
	Кадастровый номер исходного объекта недвижимости (объектов недвижимости)	—
2	Номер, тип этажа (этажей), на котором (которых) расположено помещение, машино-место	на отм. 9.150 Этаж
3	Обозначение (номер) помещения, машино-места на поэтажном плане	37,38
4	Адрес помещения, машино-места	Российская Федерация, Москва, ЮАО, район Орехово-Борисово Северное, ул. Маршала Захарова, вл.7
	Местоположение помещения, машино-места	—
	Дополнение местоположения помещения, машино-места	—
5	Назначение помещения	Нежилое помещение
6	Вид (виды) разрешенного использования	—
7	Площадь помещения (Р), м ²	13,8
8	Наименование помещения	—
1	2	3
1	Кадастровый номер либо ранее присвоенный государственный учетный номер помещения, машино-места (кадастровый, инвентарный или условный номер)	—
	Кадастровый номер исходного объекта недвижимости (объектов недвижимости)	—
2	Номер, тип этажа (этажей), на котором (которых) расположено помещение, машино-место	на отм. 9.150 Этаж
3	Обозначение (номер) помещения, машино-места на поэтажном плане	39,40

1	2	3
4	Адрес помещения, машино-места	Российская Федерация, Москва, ЮАО, район Орехово-Борисово Северное, ул. Маршала Захарова, вл.7
	Местоположение помещения, машино-места	—
	Дополнение местоположения помещения, машино-места	—
5	Назначение помещения	Нежилое помещение
6	Вид (виды) разрешенного использования	—
7	Площадь помещения (Р), м ²	14,1
8	Наименование помещения	—
1	2	3
1	Кадастровый номер либо ранее присвоенный государственный учетный номер помещения, машино-места (кадастровый, инвентарный или условный номер)	—
	Кадастровый номер исходного объекта недвижимости (объектов недвижимости)	—
2	Номер, тип этажа (этажей), на котором (которых) расположено помещение, машино-место	на отм. 9.150 Этаж
3	Обозначение (номер) помещения, машино-места на поэтажном плане	41,42
4	Адрес помещения, машино-места	Российская Федерация, Москва, ЮАО, район Орехово-Борисово Северное, ул. Маршала Захарова, вл.7
	Местоположение помещения, машино-места	—
	Дополнение местоположения помещения, машино-места	—
5	Назначение помещения	Нежилое помещение
6	Вид (виды) разрешенного использования	—
7	Площадь помещения (Р), м ²	14,2
8	Наименование помещения	—
1	2	3
1	Кадастровый номер либо ранее присвоенный государственный учетный номер помещения, машино-места (кадастровый, инвентарный или условный номер)	—
	Кадастровый номер исходного объекта недвижимости (объектов недвижимости)	—
2	Номер, тип этажа (этажей), на котором (которых) расположено помещение, машино-место	на отм. 9.150 Этаж
3	Обозначение (номер) помещения, машино-места на поэтажном плане	43,44
4	Адрес помещения, машино-места	Российская Федерация, Москва, ЮАО, район Орехово-Борисово Северное, ул. Маршала Захарова, вл.7
	Местоположение помещения, машино-места	—
	Дополнение местоположения помещения, машино-места	—
5	Назначение помещения	Нежилое помещение
6	Вид (виды) разрешенного использования	—
7	Площадь помещения (Р), м ²	14,1
8	Наименование помещения	—
1	2	3

1	2	3
1	Кадастровый номер либо ранее присвоенный государственный учетный номер помещения, машино-места (кадастровый, инвентарный или условный номер)	—
	Кадастровый номер исходного объекта недвижимости (объектов недвижимости)	—
2	Номер, тип этажа (этажей), на котором (которых) расположено помещение, машино-место	на отм. 9.150 Этаж
3	Обозначение (номер) помещения, машино-места на поэтажном плане	45,46
4	Адрес помещения, машино-места	Российская Федерация, Москва, ЮАО, район Орехово-Борисово Северное, ул. Маршала Захарова, вл.7
	Местоположение помещения, машино-места	—
	Дополнение местоположения помещения, машино-места	—
5	Назначение помещения	Нежилое помещение
6	Вид (виды) разрешенного использования	—
7	Площадь помещения (Р), м ²	14,5
8	Наименование помещения	—
1	2	3
1	Кадастровый номер либо ранее присвоенный государственный учетный номер помещения, машино-места (кадастровый, инвентарный или условный номер)	—
	Кадастровый номер исходного объекта недвижимости (объектов недвижимости)	—
2	Номер, тип этажа (этажей), на котором (которых) расположено помещение, машино-место	на отм. 9.150 Этаж
3	Обозначение (номер) помещения, машино-места на поэтажном плане	47,48
4	Адрес помещения, машино-места	Российская Федерация, Москва, ЮАО, район Орехово-Борисово Северное, ул. Маршала Захарова, вл.7
	Местоположение помещения, машино-места	—
	Дополнение местоположения помещения, машино-места	—
5	Назначение помещения	Нежилое помещение
6	Вид (виды) разрешенного использования	—
7	Площадь помещения (Р), м ²	13,9
8	Наименование помещения	—
1	2	3
1	Кадастровый номер либо ранее присвоенный государственный учетный номер помещения, машино-места (кадастровый, инвентарный или условный номер)	—
	Кадастровый номер исходного объекта недвижимости (объектов недвижимости)	—
2	Номер, тип этажа (этажей), на котором (которых) расположено помещение, машино-место	на отм. 9.150 Этаж
3	Обозначение (номер) помещения, машино-места на поэтажном плане	49,50

1	2	3
4	Адрес помещения, машино-места	Российская Федерация, Москва, ЮАО, район Орехово-Борисово Северное, ул. Маршала Захарова, вл.7
	Местоположение помещения, машино-места	—
	Дополнение местоположения помещения, машино-места	—
5	Назначение помещения	Нежилое помещение
6	Вид (виды) разрешенного использования	—
7	Площадь помещения (Р), м ²	14,5
8	Наименование помещения	—
1	2	3
1	Кадастровый номер либо ранее присвоенный государственный учетный номер помещения, машино-места (кадастровый, инвентарный или условный номер)	—
	Кадастровый номер исходного объекта недвижимости (объектов недвижимости)	—
2	Номер, тип этажа (этажей), на котором (которых) расположено помещение, машино-место	на отм. 9.150 Этаж
3	Обозначение (номер) помещения, машино-места на поэтажном плане	51,52
4	Адрес помещения, машино-места	Российская Федерация, Москва, ЮАО, район Орехово-Борисово Северное, ул. Маршала Захарова, вл.7
	Местоположение помещения, машино-места	—
	Дополнение местоположения помещения, машино-места	—
5	Назначение помещения	Нежилое помещение
6	Вид (виды) разрешенного использования	—
7	Площадь помещения (Р), м ²	14,2
8	Наименование помещения	—
1	2	3
1	Кадастровый номер либо ранее присвоенный государственный учетный номер помещения, машино-места (кадастровый, инвентарный или условный номер)	—
	Кадастровый номер исходного объекта недвижимости (объектов недвижимости)	—
2	Номер, тип этажа (этажей), на котором (которых) расположено помещение, машино-место	на отм. 9.150 Этаж
3	Обозначение (номер) помещения, машино-места на поэтажном плане	53,54
4	Адрес помещения, машино-места	Российская Федерация, Москва, ЮАО, район Орехово-Борисово Северное, ул. Маршала Захарова, вл.7
	Местоположение помещения, машино-места	—
	Дополнение местоположения помещения, машино-места	—
5	Назначение помещения	Нежилое помещение
6	Вид (виды) разрешенного использования	—
7	Площадь помещения (Р), м ²	14,5
8	Наименование помещения	—
1	2	3

1	2	3
1	Кадастровый номер либо ранее присвоенный государственный учетный номер помещения, машино-места (кадастровый, инвентарный или условный номер)	—
	Кадастровый номер исходного объекта недвижимости (объектов недвижимости)	—
2	Номер, тип этажа (этажей), на котором (которых) расположено помещение, машино-место	на отм. 9.150 Этаж
3	Обозначение (номер) помещения, машино-места на поэтажном плане	55,56
4	Адрес помещения, машино-места	Российская Федерация, Москва, ЮАО, район Орехово-Борисово Северное, ул. Маршала Захарова, вл.7
	Местоположение помещения, машино-места	—
	Дополнение местоположения помещения, машино-места	—
5	Назначение помещения	Нежилое помещение
6	Вид (виды) разрешенного использования	—
7	Площадь помещения (Р), м ²	14,2
8	Наименование помещения	—
1	2	3
1	Кадастровый номер либо ранее присвоенный государственный учетный номер помещения, машино-места (кадастровый, инвентарный или условный номер)	—
	Кадастровый номер исходного объекта недвижимости (объектов недвижимости)	—
2	Номер, тип этажа (этажей), на котором (которых) расположено помещение, машино-место	на отм. 9.150 Этаж
3	Обозначение (номер) помещения, машино-места на поэтажном плане	57,58
4	Адрес помещения, машино-места	Российская Федерация, Москва, ЮАО, район Орехово-Борисово Северное, ул. Маршала Захарова, вл.7
	Местоположение помещения, машино-места	—
	Дополнение местоположения помещения, машино-места	—
5	Назначение помещения	Нежилое помещение
6	Вид (виды) разрешенного использования	—
7	Площадь помещения (Р), м ²	14,2
8	Наименование помещения	—
1	2	3
1	Кадастровый номер либо ранее присвоенный государственный учетный номер помещения, машино-места (кадастровый, инвентарный или условный номер)	—
	Кадастровый номер исходного объекта недвижимости (объектов недвижимости)	—
2	Номер, тип этажа (этажей), на котором (которых) расположено помещение, машино-место	на отм. 9.150 Этаж
3	Обозначение (номер) помещения, машино-места на поэтажном плане	59,60

1	2	3
4	Адрес помещения, машино-места	Российская Федерация, Москва, ЮАО, район Орехово-Борисово Северное, ул. Маршала Захарова, вл.7
	Местоположение помещения, машино-места	—
	Дополнение местоположения помещения, машино-места	—
5	Назначение помещения	Нежилое помещение
6	Вид (виды) разрешенного использования	—
7	Площадь помещения (Р), м ²	14,5
8	Наименование помещения	—
1	2	3
1	Кадастровый номер либо ранее присвоенный государственный учетный номер помещения, машино-места (кадастровый, инвентарный или условный номер)	—
	Кадастровый номер исходного объекта недвижимости (объектов недвижимости)	—
2	Номер, тип этажа (этажей), на котором (которых) расположено помещение, машино-место	на отм. 9.150 Этаж
3	Обозначение (номер) помещения, машино-места на поэтажном плане	61,62
4	Адрес помещения, машино-места	Российская Федерация, Москва, ЮАО, район Орехово-Борисово Северное, ул. Маршала Захарова, вл.7
	Местоположение помещения, машино-места	—
	Дополнение местоположения помещения, машино-места	—
5	Назначение помещения	Нежилое помещение
6	Вид (виды) разрешенного использования	—
7	Площадь помещения (Р), м ²	14,3
8	Наименование помещения	—
1	2	3
1	Кадастровый номер либо ранее присвоенный государственный учетный номер помещения, машино-места (кадастровый, инвентарный или условный номер)	—
	Кадастровый номер исходного объекта недвижимости (объектов недвижимости)	—
2	Номер, тип этажа (этажей), на котором (которых) расположено помещение, машино-место	на отм. 9.150 Этаж
3	Обозначение (номер) помещения, машино-места на поэтажном плане	63,64
4	Адрес помещения, машино-места	Российская Федерация, Москва, ЮАО, район Орехово-Борисово Северное, ул. Маршала Захарова, вл.7
	Местоположение помещения, машино-места	—
	Дополнение местоположения помещения, машино-места	—
5	Назначение помещения	Нежилое помещение
6	Вид (виды) разрешенного использования	—
7	Площадь помещения (Р), м ²	14,2
8	Наименование помещения	—
1	2	3

1	2	3
1	Кадастровый номер либо ранее присвоенный государственный учетный номер помещения, машино-места (кадастровый, инвентарный или условный номер)	—
	Кадастровый номер исходного объекта недвижимости (объектов недвижимости)	—
2	Номер, тип этажа (этажей), на котором (которых) расположено помещение, машино-место	на отм. 9.150 Этаж
3	Обозначение (номер) помещения, машино-места на поэтажном плане	65,66
4	Адрес помещения, машино-места	Российская Федерация, Москва, ЮАО, район Орехово-Борисово Северное, ул. Маршала Захарова, вл.7
	Местоположение помещения, машино-места	—
	Дополнение местоположения помещения, машино-места	—
5	Назначение помещения	Нежилое помещение
6	Вид (виды) разрешенного использования	—
7	Площадь помещения (P), м ²	14,5
8	Наименование помещения	—
1	2	3
1	Кадастровый номер либо ранее присвоенный государственный учетный номер помещения, машино-места (кадастровый, инвентарный или условный номер)	—
	Кадастровый номер исходного объекта недвижимости (объектов недвижимости)	—
2	Номер, тип этажа (этажей), на котором (которых) расположено помещение, машино-место	на отм. 9.150 Этаж
3	Обозначение (номер) помещения, машино-места на поэтажном плане	67,68
4	Адрес помещения, машино-места	Российская Федерация, Москва, ЮАО, район Орехово-Борисово Северное, ул. Маршала Захарова, вл.7
	Местоположение помещения, машино-места	—
	Дополнение местоположения помещения, машино-места	—
5	Назначение помещения	Нежилое помещение
6	Вид (виды) разрешенного использования	—
7	Площадь помещения (P), м ²	14,2
8	Наименование помещения	—
1	2	3
1	Кадастровый номер либо ранее присвоенный государственный учетный номер помещения, машино-места (кадастровый, инвентарный или условный номер)	—
	Кадастровый номер исходного объекта недвижимости (объектов недвижимости)	—
2	Номер, тип этажа (этажей), на котором (которых) расположено помещение, машино-место	на отм. 9.150 Этаж
3	Обозначение (номер) помещения, машино-места на поэтажном плане	69,70

1	2	3
4	Адрес помещения, машино-места	Российская Федерация, Москва, ЮАО, район Орехово-Борисово Северное, ул. Маршала Захарова, вл.7
	Местоположение помещения, машино-места	—
	Дополнение местоположения помещения, машино-места	—
5	Назначение помещения	Нежилое помещение
6	Вид (виды) разрешенного использования	—
7	Площадь помещения (Р), м ²	14,1
8	Наименование помещения	—
1	2	3
1	Кадастровый номер либо ранее присвоенный государственный учетный номер помещения, машино-места (кадастровый, инвентарный или условный номер)	—
	Кадастровый номер исходного объекта недвижимости (объектов недвижимости)	—
2	Номер, тип этажа (этажей), на котором (которых) расположено помещение, машино-место	на отм. 9.150 Этаж
3	Обозначение (номер) помещения, машино-места на поэтажном плане	71,72
4	Адрес помещения, машино-места	Российская Федерация, Москва, ЮАО, район Орехово-Борисово Северное, ул. Маршала Захарова, вл.7
	Местоположение помещения, машино-места	—
	Дополнение местоположения помещения, машино-места	—
5	Назначение помещения	Нежилое помещение
6	Вид (виды) разрешенного использования	—
7	Площадь помещения (Р), м ²	14,3
8	Наименование помещения	—
1	2	3
1	Кадастровый номер либо ранее присвоенный государственный учетный номер помещения, машино-места (кадастровый, инвентарный или условный номер)	—
	Кадастровый номер исходного объекта недвижимости (объектов недвижимости)	—
2	Номер, тип этажа (этажей), на котором (которых) расположено помещение, машино-место	на отм. 9.150 Этаж
3	Обозначение (номер) помещения, машино-места на поэтажном плане	73,74
4	Адрес помещения, машино-места	Российская Федерация, Москва, ЮАО, район Орехово-Борисово Северное, ул. Маршала Захарова, вл.7
	Местоположение помещения, машино-места	—
	Дополнение местоположения помещения, машино-места	—
5	Назначение помещения	Нежилое помещение
6	Вид (виды) разрешенного использования	—
7	Площадь помещения (Р), м ²	14,1
8	Наименование помещения	—
1	2	3

1	2	3
1	Кадастровый номер либо ранее присвоенный государственный учетный номер помещения, машино-места (кадастровый, инвентарный или условный номер)	—
	Кадастровый номер исходного объекта недвижимости (объектов недвижимости)	—
2	Номер, тип этажа (этажей), на котором (которых) расположено помещение, машино-место	на отм. 9.150 Этаж
3	Обозначение (номер) помещения, машино-места на поэтажном плане	75,76
4	Адрес помещения, машино-места	Российская Федерация, Москва, ЮАО, район Орехово-Борисово Северное, ул. Маршала Захарова, вл.7
	Местоположение помещения, машино-места	—
	Дополнение местоположения помещения, машино-места	—
5	Назначение помещения	Нежилое помещение
6	Вид (виды) разрешенного использования	—
7	Площадь помещения (P), м ²	14,1
8	Наименование помещения	—
1	2	3
1	Кадастровый номер либо ранее присвоенный государственный учетный номер помещения, машино-места (кадастровый, инвентарный или условный номер)	—
	Кадастровый номер исходного объекта недвижимости (объектов недвижимости)	—
2	Номер, тип этажа (этажей), на котором (которых) расположено помещение, машино-место	на отм. 9.150 Этаж
3	Обозначение (номер) помещения, машино-места на поэтажном плане	77,78
4	Адрес помещения, машино-места	Российская Федерация, Москва, ЮАО, район Орехово-Борисово Северное, ул. Маршала Захарова, вл.7
	Местоположение помещения, машино-места	—
	Дополнение местоположения помещения, машино-места	—
5	Назначение помещения	Нежилое помещение
6	Вид (виды) разрешенного использования	—
7	Площадь помещения (P), м ²	14,4
8	Наименование помещения	—
1	2	3
1	Кадастровый номер либо ранее присвоенный государственный учетный номер помещения, машино-места (кадастровый, инвентарный или условный номер)	—
	Кадастровый номер исходного объекта недвижимости (объектов недвижимости)	—
2	Номер, тип этажа (этажей), на котором (которых) расположено помещение, машино-место	на отм. 9.150 Этаж
3	Обозначение (номер) помещения, машино-места на поэтажном плане	79,80

1	2	3
4	Адрес помещения, машино-места	Российская Федерация, Москва, ЮАО, район Орехово-Борисово Северное, ул. Маршала Захарова, вл.7
	Местоположение помещения, машино-места	—
	Дополнение местоположения помещения, машино-места	—
5	Назначение помещения	Нежилое помещение
6	Вид (виды) разрешенного использования	—
7	Площадь помещения (Р), м ²	14,1
8	Наименование помещения	—
1	2	3
1	Кадастровый номер либо ранее присвоенный государственный учетный номер помещения, машино-места (кадастровый, инвентарный или условный номер)	—
	Кадастровый номер исходного объекта недвижимости (объектов недвижимости)	—
2	Номер, тип этажа (этажей), на котором (которых) расположено помещение, машино-место	на отм. 9.150 Этаж
3	Обозначение (номер) помещения, машино-места на поэтажном плане	81,82
4	Адрес помещения, машино-места	Российская Федерация, Москва, ЮАО, район Орехово-Борисово Северное, ул. Маршала Захарова, вл.7
	Местоположение помещения, машино-места	—
	Дополнение местоположения помещения, машино-места	—
5	Назначение помещения	Нежилое помещение
6	Вид (виды) разрешенного использования	—
7	Площадь помещения (Р), м ²	14,3
8	Наименование помещения	—
1	2	3
1	Кадастровый номер либо ранее присвоенный государственный учетный номер помещения, машино-места (кадастровый, инвентарный или условный номер)	—
	Кадастровый номер исходного объекта недвижимости (объектов недвижимости)	—
2	Номер, тип этажа (этажей), на котором (которых) расположено помещение, машино-место	на отм. 9.150 Этаж
3	Обозначение (номер) помещения, машино-места на поэтажном плане	83,84
4	Адрес помещения, машино-места	Российская Федерация, Москва, ЮАО, район Орехово-Борисово Северное, ул. Маршала Захарова, вл.7
	Местоположение помещения, машино-места	—
	Дополнение местоположения помещения, машино-места	—
5	Назначение помещения	Нежилое помещение
6	Вид (виды) разрешенного использования	—
7	Площадь помещения (Р), м ²	14,5
8	Наименование помещения	—
1	2	3

1	2	3
1	Кадастровый номер либо ранее присвоенный государственный учетный номер помещения, машино-места (кадастровый, инвентарный или условный номер)	—
	Кадастровый номер исходного объекта недвижимости (объектов недвижимости)	—
2	Номер, тип этажа (этажей), на котором (которых) расположено помещение, машино-место	на отм. 9.150 Этаж
3	Обозначение (номер) помещения, машино-места на поэтажном плане	85,86
4	Адрес помещения, машино-места	Российская Федерация, Москва, ЮАО, район Орехово-Борисово Северное, ул. Маршала Захарова, вл.7
	Местоположение помещения, машино-места	—
	Дополнение местоположения помещения, машино-места	—
5	Назначение помещения	Нежилое помещение
6	Вид (виды) разрешенного использования	—
7	Площадь помещения (P), м ²	14,2
8	Наименование помещения	—
1	2	3
1	Кадастровый номер либо ранее присвоенный государственный учетный номер помещения, машино-места (кадастровый, инвентарный или условный номер)	—
	Кадастровый номер исходного объекта недвижимости (объектов недвижимости)	—
2	Номер, тип этажа (этажей), на котором (которых) расположено помещение, машино-место	на отм. 9.150 Этаж
3	Обозначение (номер) помещения, машино-места на поэтажном плане	87,88
4	Адрес помещения, машино-места	Российская Федерация, Москва, ЮАО, район Орехово-Борисово Северное, ул. Маршала Захарова, вл.7
	Местоположение помещения, машино-места	—
	Дополнение местоположения помещения, машино-места	—
5	Назначение помещения	Нежилое помещение
6	Вид (виды) разрешенного использования	—
7	Площадь помещения (P), м ²	14,1
8	Наименование помещения	—
1	2	3
1	Кадастровый номер либо ранее присвоенный государственный учетный номер помещения, машино-места (кадастровый, инвентарный или условный номер)	—
	Кадастровый номер исходного объекта недвижимости (объектов недвижимости)	—
2	Номер, тип этажа (этажей), на котором (которых) расположено помещение, машино-место	на отм. 9.150 Этаж
3	Обозначение (номер) помещения, машино-места на поэтажном плане	89,90

1	2	3
4	Адрес помещения, машино-места	Российская Федерация, Москва, ЮАО, район Орехово-Борисово Северное, ул. Маршала Захарова, вл.7
	Местоположение помещения, машино-места	—
	Дополнение местоположения помещения, машино-места	—
5	Назначение помещения	Нежилое помещение
6	Вид (виды) разрешенного использования	—
7	Площадь помещения (Р), м ²	14,4
8	Наименование помещения	—
1	2	3
1	Кадастровый номер либо ранее присвоенный государственный учетный номер помещения, машино-места (кадастровый, инвентарный или условный номер)	—
	Кадастровый номер исходного объекта недвижимости (объектов недвижимости)	—
2	Номер, тип этажа (этажей), на котором (которых) расположено помещение, машино-место	на отм. 9.150 Этаж
3	Обозначение (номер) помещения, машино-места на поэтажном плане	91,92
4	Адрес помещения, машино-места	Российская Федерация, Москва, ЮАО, район Орехово-Борисово Северное, ул. Маршала Захарова, вл.7
	Местоположение помещения, машино-места	—
	Дополнение местоположения помещения, машино-места	—
5	Назначение помещения	Нежилое помещение
6	Вид (виды) разрешенного использования	—
7	Площадь помещения (Р), м ²	14,2
8	Наименование помещения	—
1	2	3
1	Кадастровый номер либо ранее присвоенный государственный учетный номер помещения, машино-места (кадастровый, инвентарный или условный номер)	—
	Кадастровый номер исходного объекта недвижимости (объектов недвижимости)	—
2	Номер, тип этажа (этажей), на котором (которых) расположено помещение, машино-место	на отм. 9.150 Этаж
3	Обозначение (номер) помещения, машино-места на поэтажном плане	93,94
4	Адрес помещения, машино-места	Российская Федерация, Москва, ЮАО, район Орехово-Борисово Северное, ул. Маршала Захарова, вл.7
	Местоположение помещения, машино-места	—
	Дополнение местоположения помещения, машино-места	—
5	Назначение помещения	Нежилое помещение
6	Вид (виды) разрешенного использования	—
7	Площадь помещения (Р), м ²	14,3
8	Наименование помещения	—
1	2	3

1	2	3
1	Кадастровый номер либо ранее присвоенный государственный учетный номер помещения, машино-места (кадастровый, инвентарный или условный номер)	—
	Кадастровый номер исходного объекта недвижимости (объектов недвижимости)	—
2	Номер, тип этажа (этажей), на котором (которых) расположено помещение, машино-место	на отм. 9.150 Этаж
3	Обозначение (номер) помещения, машино-места на поэтажном плане	95,96
4	Адрес помещения, машино-места	Российская Федерация, Москва, ЮАО, район Орехово-Борисово Северное, ул. Маршала Захарова, вл.7
	Местоположение помещения, машино-места	—
	Дополнение местоположения помещения, машино-места	—
5	Назначение помещения	Нежилое помещение
6	Вид (виды) разрешенного использования	—
7	Площадь помещения (Р), м ²	14,5
8	Наименование помещения	—
1	2	3
1	Кадастровый номер либо ранее присвоенный государственный учетный номер помещения, машино-места (кадастровый, инвентарный или условный номер)	—
	Кадастровый номер исходного объекта недвижимости (объектов недвижимости)	—
2	Номер, тип этажа (этажей), на котором (которых) расположено помещение, машино-место	на отм. 9.150 Этаж
3	Обозначение (номер) помещения, машино-места на поэтажном плане	97,98
4	Адрес помещения, машино-места	Российская Федерация, Москва, ЮАО, район Орехово-Борисово Северное, ул. Маршала Захарова, вл.7
	Местоположение помещения, машино-места	—
	Дополнение местоположения помещения, машино-места	—
5	Назначение помещения	Нежилое помещение
6	Вид (виды) разрешенного использования	—
7	Площадь помещения (Р), м ²	14,1
8	Наименование помещения	—
1	2	3
1	Кадастровый номер либо ранее присвоенный государственный учетный номер помещения, машино-места (кадастровый, инвентарный или условный номер)	—
	Кадастровый номер исходного объекта недвижимости (объектов недвижимости)	—
2	Номер, тип этажа (этажей), на котором (которых) расположено помещение, машино-место	на отм. 9.150 Этаж
3	Обозначение (номер) помещения, машино-места на поэтажном плане	99,100

1	2	3
4	Адрес помещения, машино-места	Российская Федерация, Москва, ЮАО, район Орехово-Борисово Северное, ул. Маршала Захарова, вл.7
	Местоположение помещения, машино-места	—
	Дополнение местоположения помещения, машино-места	—
5	Назначение помещения	Нежилое помещение
6	Вид (виды) разрешенного использования	—
7	Площадь помещения (Р), м ²	14,2
8	Наименование помещения	—
1	2	3
1	Кадастровый номер либо ранее присвоенный государственный учетный номер помещения, машино-места (кадастровый, инвентарный или условный номер)	—
	Кадастровый номер исходного объекта недвижимости (объектов недвижимости)	—
2	Номер, тип этажа (этажей), на котором (которых) расположено помещение, машино-место	на отм. 9.150 Этаж
3	Обозначение (номер) помещения, машино-места на поэтажном плане	101,102
4	Адрес помещения, машино-места	Российская Федерация, Москва, ЮАО, район Орехово-Борисово Северное, ул. Маршала Захарова, вл.7
	Местоположение помещения, машино-места	—
	Дополнение местоположения помещения, машино-места	—
5	Назначение помещения	Нежилое помещение
6	Вид (виды) разрешенного использования	—
7	Площадь помещения (Р), м ²	14,4
8	Наименование помещения	—
1	2	3
1	Кадастровый номер либо ранее присвоенный государственный учетный номер помещения, машино-места (кадастровый, инвентарный или условный номер)	—
	Кадастровый номер исходного объекта недвижимости (объектов недвижимости)	—
2	Номер, тип этажа (этажей), на котором (которых) расположено помещение, машино-место	на отм. 9.150 Этаж
3	Обозначение (номер) помещения, машино-места на поэтажном плане	103,104
4	Адрес помещения, машино-места	Российская Федерация, Москва, ЮАО, район Орехово-Борисово Северное, ул. Маршала Захарова, вл.7
	Местоположение помещения, машино-места	—
	Дополнение местоположения помещения, машино-места	—
5	Назначение помещения	Нежилое помещение
6	Вид (виды) разрешенного использования	—
7	Площадь помещения (Р), м ²	14,2
8	Наименование помещения	—
1	2	3

1	2	3
1	Кадастровый номер либо ранее присвоенный государственный учетный номер помещения, машино-места (кадастровый, инвентарный или условный номер)	—
	Кадастровый номер исходного объекта недвижимости (объектов недвижимости)	—
2	Номер, тип этажа (этажей), на котором (которых) расположено помещение, машино-место	на отм. 9.150 Этаж
3	Обозначение (номер) помещения, машино-места на поэтажном плане	105,106
4	Адрес помещения, машино-места	Российская Федерация, Москва, ЮАО, район Орехово-Борисово Северное, ул. Маршала Захарова, вл.7
	Местоположение помещения, машино-места	—
	Дополнение местоположения помещения, машино-места	—
5	Назначение помещения	Нежилое помещение
6	Вид (виды) разрешенного использования	—
7	Площадь помещения (Р), м ²	23,5
8	Наименование помещения	—
1	2	3
1	Кадастровый номер либо ранее присвоенный государственный учетный номер помещения, машино-места (кадастровый, инвентарный или условный номер)	—
	Кадастровый номер исходного объекта недвижимости (объектов недвижимости)	—
2	Номер, тип этажа (этажей), на котором (которых) расположено помещение, машино-место	на отм. 9.150 Этаж
3	Обозначение (номер) помещения, машино-места на поэтажном плане	107,108
4	Адрес помещения, машино-места	Российская Федерация, Москва, ЮАО, район Орехово-Борисово Северное, ул. Маршала Захарова, вл.7
	Местоположение помещения, машино-места	—
	Дополнение местоположения помещения, машино-места	—
5	Назначение помещения	Нежилое помещение
6	Вид (виды) разрешенного использования	—
7	Площадь помещения (Р), м ²	16,1
8	Наименование помещения	—
1	2	3
1	Кадастровый номер либо ранее присвоенный государственный учетный номер помещения, машино-места (кадастровый, инвентарный или условный номер)	—
	Кадастровый номер исходного объекта недвижимости (объектов недвижимости)	—
2	Номер, тип этажа (этажей), на котором (которых) расположено помещение, машино-место	на отм. 9.150 Этаж
3	Обозначение (номер) помещения, машино-места на поэтажном плане	109,110

1	2	3
4	Адрес помещения, машино-места	Российская Федерация, Москва, ЮАО, район Орехово-Борисово Северное, ул. Маршала Захарова, вл.7
	Местоположение помещения, машино-места	—
	Дополнение местоположения помещения, машино-места	—
5	Назначение помещения	Нежилое помещение
6	Вид (виды) разрешенного использования	—
7	Площадь помещения (Р), м ²	16,1
8	Наименование помещения	—
1	2	3
1	Кадастровый номер либо ранее присвоенный государственный учетный номер помещения, машино-места (кадастровый, инвентарный или условный номер)	—
	Кадастровый номер исходного объекта недвижимости (объектов недвижимости)	—
2	Номер, тип этажа (этажей), на котором (которых) расположено помещение, машино-место	на отм. 9.150 Этаж
3	Обозначение (номер) помещения, машино-места на поэтажном плане	111,112
4	Адрес помещения, машино-места	Российская Федерация, Москва, ЮАО, район Орехово-Борисово Северное, ул. Маршала Захарова, вл.7
	Местоположение помещения, машино-места	—
	Дополнение местоположения помещения, машино-места	—
5	Назначение помещения	Нежилое помещение
6	Вид (виды) разрешенного использования	—
7	Площадь помещения (Р), м ²	15,2
8	Наименование помещения	—
1	2	3
1	Кадастровый номер либо ранее присвоенный государственный учетный номер помещения, машино-места (кадастровый, инвентарный или условный номер)	—
	Кадастровый номер исходного объекта недвижимости (объектов недвижимости)	—
2	Номер, тип этажа (этажей), на котором (которых) расположено помещение, машино-место	на отм. 9.150 Этаж
3	Обозначение (номер) помещения, машино-места на поэтажном плане	113,114
4	Адрес помещения, машино-места	Российская Федерация, Москва, ЮАО, район Орехово-Борисово Северное, ул. Маршала Захарова, вл.7
	Местоположение помещения, машино-места	—
	Дополнение местоположения помещения, машино-места	—
5	Назначение помещения	Нежилое помещение
6	Вид (виды) разрешенного использования	—
7	Площадь помещения (Р), м ²	15,2
8	Наименование помещения	—
1	2	3

1	2	3
1	Кадастровый номер либо ранее присвоенный государственный учетный номер помещения, машино-места (кадастровый, инвентарный или условный номер)	—
	Кадастровый номер исходного объекта недвижимости (объектов недвижимости)	—
2	Номер, тип этажа (этажей), на котором (которых) расположено помещение, машино-место	на отм. 9.150 Этаж
3	Обозначение (номер) помещения, машино-места на поэтажном плане	115,116
4	Адрес помещения, машино-места	Российская Федерация, Москва, ЮАО, район Орехово-Борисово Северное, ул. Маршала Захарова, вл.7
	Местоположение помещения, машино-места	—
	Дополнение местоположения помещения, машино-места	—
5	Назначение помещения	Нежилое помещение
6	Вид (виды) разрешенного использования	—
7	Площадь помещения (Р), м ²	14,2
8	Наименование помещения	—
1	2	3
1	Кадастровый номер либо ранее присвоенный государственный учетный номер помещения, машино-места (кадастровый, инвентарный или условный номер)	—
	Кадастровый номер исходного объекта недвижимости (объектов недвижимости)	—
2	Номер, тип этажа (этажей), на котором (которых) расположено помещение, машино-место	на отм. 9.150 Этаж
3	Обозначение (номер) помещения, машино-места на поэтажном плане	117,118
4	Адрес помещения, машино-места	Российская Федерация, Москва, ЮАО, район Орехово-Борисово Северное, ул. Маршала Захарова, вл.7
	Местоположение помещения, машино-места	—
	Дополнение местоположения помещения, машино-места	—
5	Назначение помещения	Нежилое помещение
6	Вид (виды) разрешенного использования	—
7	Площадь помещения (Р), м ²	14,4
8	Наименование помещения	—
1	2	3
1	Кадастровый номер либо ранее присвоенный государственный учетный номер помещения, машино-места (кадастровый, инвентарный или условный номер)	—
	Кадастровый номер исходного объекта недвижимости (объектов недвижимости)	—
2	Номер, тип этажа (этажей), на котором (которых) расположено помещение, машино-место	на отм. 9.150 Этаж
3	Обозначение (номер) помещения, машино-места на поэтажном плане	119,120

1	2	3
4	Адрес помещения, машино-места	Российская Федерация, Москва, ЮАО, район Орехово-Борисово Северное, ул. Маршала Захарова, вл.7
	Местоположение помещения, машино-места	—
	Дополнение местоположения помещения, машино-места	—
5	Назначение помещения	Нежилое помещение
6	Вид (виды) разрешенного использования	—
7	Площадь помещения (Р), м ²	14,2
8	Наименование помещения	—
1	2	3
1	Кадастровый номер либо ранее присвоенный государственный учетный номер помещения, машино-места (кадастровый, инвентарный или условный номер)	—
	Кадастровый номер исходного объекта недвижимости (объектов недвижимости)	—
2	Номер, тип этажа (этажей), на котором (которых) расположено помещение, машино-место	на отм. 9.150 Этаж
3	Обозначение (номер) помещения, машино-места на поэтажном плане	121,122
4	Адрес помещения, машино-места	Российская Федерация, Москва, ЮАО, район Орехово-Борисово Северное, ул. Маршала Захарова, вл.7
	Местоположение помещения, машино-места	—
	Дополнение местоположения помещения, машино-места	—
5	Назначение помещения	Нежилое помещение
6	Вид (виды) разрешенного использования	—
7	Площадь помещения (Р), м ²	15,2
8	Наименование помещения	—
1	2	3
1	Кадастровый номер либо ранее присвоенный государственный учетный номер помещения, машино-места (кадастровый, инвентарный или условный номер)	—
	Кадастровый номер исходного объекта недвижимости (объектов недвижимости)	—
2	Номер, тип этажа (этажей), на котором (которых) расположено помещение, машино-место	на отм. 9.150 Этаж
3	Обозначение (номер) помещения, машино-места на поэтажном плане	123,124
4	Адрес помещения, машино-места	Российская Федерация, Москва, ЮАО, район Орехово-Борисово Северное, ул. Маршала Захарова, вл.7
	Местоположение помещения, машино-места	—
	Дополнение местоположения помещения, машино-места	—
5	Назначение помещения	Нежилое помещение
6	Вид (виды) разрешенного использования	—
7	Площадь помещения (Р), м ²	15,2
8	Наименование помещения	—
1	2	3

1	2	3
1	Кадастровый номер либо ранее присвоенный государственный учетный номер помещения, машино-места (кадастровый, инвентарный или условный номер)	—
	Кадастровый номер исходного объекта недвижимости (объектов недвижимости)	—
2	Номер, тип этажа (этажей), на котором (которых) расположено помещение, машино-место	на отм. 9.150 Этаж
3	Обозначение (номер) помещения, машино-места на поэтажном плане	125,126
4	Адрес помещения, машино-места	Российская Федерация, Москва, ЮАО, район Орехово-Борисово Северное, ул. Маршала Захарова, вл.7
	Местоположение помещения, машино-места	—
	Дополнение местоположения помещения, машино-места	—
5	Назначение помещения	Нежилое помещение
6	Вид (виды) разрешенного использования	—
7	Площадь помещения (Р), м ²	17,9
8	Наименование помещения	—
1	2	3
1	Кадастровый номер либо ранее присвоенный государственный учетный номер помещения, машино-места (кадастровый, инвентарный или условный номер)	—
	Кадастровый номер исходного объекта недвижимости (объектов недвижимости)	—
2	Номер, тип этажа (этажей), на котором (которых) расположено помещение, машино-место	на отм. 9.150 Этаж
3	Обозначение (номер) помещения, машино-места на поэтажном плане	127,128
4	Адрес помещения, машино-места	Российская Федерация, Москва, ЮАО, район Орехово-Борисово Северное, ул. Маршала Захарова, вл.7
	Местоположение помещения, машино-места	—
	Дополнение местоположения помещения, машино-места	—
5	Назначение помещения	Нежилое помещение
6	Вид (виды) разрешенного использования	—
7	Площадь помещения (Р), м ²	14,6
8	Наименование помещения	—
1	2	3
1	Кадастровый номер либо ранее присвоенный государственный учетный номер помещения, машино-места (кадастровый, инвентарный или условный номер)	—
	Кадастровый номер исходного объекта недвижимости (объектов недвижимости)	—
2	Номер, тип этажа (этажей), на котором (которых) расположено помещение, машино-место	на отм. 9.150 Этаж
3	Обозначение (номер) помещения, машино-места на поэтажном плане	129,130

1	2	3
4	Адрес помещения, машино-места	Российская Федерация, Москва, ЮАО, район Орехово-Борисово Северное, ул. Маршала Захарова, вл.7
	Местоположение помещения, машино-места	—
	Дополнение местоположения помещения, машино-места	—
5	Назначение помещения	Нежилое помещение
6	Вид (виды) разрешенного использования	—
7	Площадь помещения (Р), м ²	13,7
8	Наименование помещения	—
1	2	3
1	Кадастровый номер либо ранее присвоенный государственный учетный номер помещения, машино-места (кадастровый, инвентарный или условный номер)	—
	Кадастровый номер исходного объекта недвижимости (объектов недвижимости)	—
2	Номер, тип этажа (этажей), на котором (которых) расположено помещение, машино-место	на отм. 9.150 Этаж
3	Обозначение (номер) помещения, машино-места на поэтажном плане	131,132
4	Адрес помещения, машино-места	Российская Федерация, Москва, ЮАО, район Орехово-Борисово Северное, ул. Маршала Захарова, вл.7
	Местоположение помещения, машино-места	—
	Дополнение местоположения помещения, машино-места	—
5	Назначение помещения	Нежилое помещение
6	Вид (виды) разрешенного использования	—
7	Площадь помещения (Р), м ²	14,6
8	Наименование помещения	—
1	2	3
1	Кадастровый номер либо ранее присвоенный государственный учетный номер помещения, машино-места (кадастровый, инвентарный или условный номер)	—
	Кадастровый номер исходного объекта недвижимости (объектов недвижимости)	—
2	Номер, тип этажа (этажей), на котором (которых) расположено помещение, машино-место	на отм. 9.150 Этаж
3	Обозначение (номер) помещения, машино-места на поэтажном плане	133,134
4	Адрес помещения, машино-места	Российская Федерация, Москва, ЮАО, район Орехово-Борисово Северное, ул. Маршала Захарова, вл.7
	Местоположение помещения, машино-места	—
	Дополнение местоположения помещения, машино-места	—
5	Назначение помещения	Нежилое помещение
6	Вид (виды) разрешенного использования	—
7	Площадь помещения (Р), м ²	14,5
8	Наименование помещения	—
1	2	3

1	2	3
1	Кадастровый номер либо ранее присвоенный государственный учетный номер помещения, машино-места (кадастровый, инвентарный или условный номер)	—
	Кадастровый номер исходного объекта недвижимости (объектов недвижимости)	—
2	Номер, тип этажа (этажей), на котором (которых) расположено помещение, машино-место	на отм. 9.150 Этаж
3	Обозначение (номер) помещения, машино-места на поэтажном плане	135,136
4	Адрес помещения, машино-места	Российская Федерация, Москва, ЮАО, район Орехово-Борисово Северное, ул. Маршала Захарова, вл.7
	Местоположение помещения, машино-места	—
	Дополнение местоположения помещения, машино-места	—
5	Назначение помещения	Нежилое помещение
6	Вид (виды) разрешенного использования	—
7	Площадь помещения (Р), м ²	13,9
8	Наименование помещения	—
1	2	3
1	Кадастровый номер либо ранее присвоенный государственный учетный номер помещения, машино-места (кадастровый, инвентарный или условный номер)	—
	Кадастровый номер исходного объекта недвижимости (объектов недвижимости)	—
2	Номер, тип этажа (этажей), на котором (которых) расположено помещение, машино-место	на отм. 9.150 Этаж
3	Обозначение (номер) помещения, машино-места на поэтажном плане	137,138
4	Адрес помещения, машино-места	Российская Федерация, Москва, ЮАО, район Орехово-Борисово Северное, ул. Маршала Захарова, вл.7
	Местоположение помещения, машино-места	—
	Дополнение местоположения помещения, машино-места	—
5	Назначение помещения	Нежилое помещение
6	Вид (виды) разрешенного использования	—
7	Площадь помещения (Р), м ²	14,4
8	Наименование помещения	—
1	2	3
1	Кадастровый номер либо ранее присвоенный государственный учетный номер помещения, машино-места (кадастровый, инвентарный или условный номер)	—
	Кадастровый номер исходного объекта недвижимости (объектов недвижимости)	—
2	Номер, тип этажа (этажей), на котором (которых) расположено помещение, машино-место	на отм. 9.150 Этаж
3	Обозначение (номер) помещения, машино-места на поэтажном плане	139,140

1	2	3
4	Адрес помещения, машино-места	Российская Федерация, Москва, ЮАО, район Орехово-Борисово Северное, ул. Маршала Захарова, вл.7
	Местоположение помещения, машино-места	—
	Дополнение местоположения помещения, машино-места	—
5	Назначение помещения	Нежилое помещение
6	Вид (виды) разрешенного использования	—
7	Площадь помещения (Р), м ²	14,4
8	Наименование помещения	—
1	2	3
1	Кадастровый номер либо ранее присвоенный государственный учетный номер помещения, машино-места (кадастровый, инвентарный или условный номер)	—
	Кадастровый номер исходного объекта недвижимости (объектов недвижимости)	—
2	Номер, тип этажа (этажей), на котором (которых) расположено помещение, машино-место	на отм. 9.150 Этаж
3	Обозначение (номер) помещения, машино-места на поэтажном плане	141,142
4	Адрес помещения, машино-места	Российская Федерация, Москва, ЮАО, район Орехово-Борисово Северное, ул. Маршала Захарова, вл.7
	Местоположение помещения, машино-места	—
	Дополнение местоположения помещения, машино-места	—
5	Назначение помещения	Нежилое помещение
6	Вид (виды) разрешенного использования	—
7	Площадь помещения (Р), м ²	13,8
8	Наименование помещения	—
1	2	3
1	Кадастровый номер либо ранее присвоенный государственный учетный номер помещения, машино-места (кадастровый, инвентарный или условный номер)	—
	Кадастровый номер исходного объекта недвижимости (объектов недвижимости)	—
2	Номер, тип этажа (этажей), на котором (которых) расположено помещение, машино-место	на отм. 9.150 Этаж
3	Обозначение (номер) помещения, машино-места на поэтажном плане	143,144
4	Адрес помещения, машино-места	Российская Федерация, Москва, ЮАО, район Орехово-Борисово Северное, ул. Маршала Захарова, вл.7
	Местоположение помещения, машино-места	—
	Дополнение местоположения помещения, машино-места	—
5	Назначение помещения	Нежилое помещение
6	Вид (виды) разрешенного использования	—
7	Площадь помещения (Р), м ²	14,4
8	Наименование помещения	—
1	2	3

1	2	3
1	Кадастровый номер либо ранее присвоенный государственный учетный номер помещения, машино-места (кадастровый, инвентарный или условный номер)	—
	Кадастровый номер исходного объекта недвижимости (объектов недвижимости)	—
2	Номер, тип этажа (этажей), на котором (которых) расположено помещение, машино-место	на отм. 9.150 Этаж
3	Обозначение (номер) помещения, машино-места на поэтажном плане	145,146
4	Адрес помещения, машино-места	Российская Федерация, Москва, ЮАО, район Орехово-Борисово Северное, ул. Маршала Захарова, вл.7
	Местоположение помещения, машино-места	—
	Дополнение местоположения помещения, машино-места	—
5	Назначение помещения	Нежилое помещение
6	Вид (виды) разрешенного использования	—
7	Площадь помещения (P), м ²	14,0
8	Наименование помещения	—
1	2	3
1	Кадастровый номер либо ранее присвоенный государственный учетный номер помещения, машино-места (кадастровый, инвентарный или условный номер)	—
	Кадастровый номер исходного объекта недвижимости (объектов недвижимости)	—
2	Номер, тип этажа (этажей), на котором (которых) расположено помещение, машино-место	на отм. 9.150 Этаж
3	Обозначение (номер) помещения, машино-места на поэтажном плане	147,148
4	Адрес помещения, машино-места	Российская Федерация, Москва, ЮАО, район Орехово-Борисово Северное, ул. Маршала Захарова, вл.7
	Местоположение помещения, машино-места	—
	Дополнение местоположения помещения, машино-места	—
5	Назначение помещения	Нежилое помещение
6	Вид (виды) разрешенного использования	—
7	Площадь помещения (P), м ²	15,2
8	Наименование помещения	—
1	2	3
1	Кадастровый номер либо ранее присвоенный государственный учетный номер помещения, машино-места (кадастровый, инвентарный или условный номер)	—
	Кадастровый номер исходного объекта недвижимости (объектов недвижимости)	—
2	Номер, тип этажа (этажей), на котором (которых) расположено помещение, машино-место	на отм. 9.150 Этаж
3	Обозначение (номер) помещения, машино-места на поэтажном плане	149,150

1	2	3
4	Адрес помещения, машино-места	Российская Федерация, Москва, ЮАО, район Орехово-Борисово Северное, ул. Маршала Захарова, вл.7
	Местоположение помещения, машино-места	—
	Дополнение местоположения помещения, машино-места	—
5	Назначение помещения	Нежилое помещение
6	Вид (виды) разрешенного использования	—
7	Площадь помещения (Р), м ²	15,1
8	Наименование помещения	—
1	2	3
1	Кадастровый номер либо ранее присвоенный государственный учетный номер помещения, машино-места (кадастровый, инвентарный или условный номер)	—
	Кадастровый номер исходного объекта недвижимости (объектов недвижимости)	—
2	Номер, тип этажа (этажей), на котором (которых) расположено помещение, машино-место	на отм. 9.150 Этаж
3	Обозначение (номер) помещения, машино-места на поэтажном плане	151,152
4	Адрес помещения, машино-места	Российская Федерация, Москва, ЮАО, район Орехово-Борисово Северное, ул. Маршала Захарова, вл.7
	Местоположение помещения, машино-места	—
	Дополнение местоположения помещения, машино-места	—
5	Назначение помещения	Нежилое помещение
6	Вид (виды) разрешенного использования	—
7	Площадь помещения (Р), м ²	14,3
8	Наименование помещения	—
1	2	3
1	Кадастровый номер либо ранее присвоенный государственный учетный номер помещения, машино-места (кадастровый, инвентарный или условный номер)	—
	Кадастровый номер исходного объекта недвижимости (объектов недвижимости)	—
2	Номер, тип этажа (этажей), на котором (которых) расположено помещение, машино-место	на отм. 9.150 Этаж
3	Обозначение (номер) помещения, машино-места на поэтажном плане	153
4	Адрес помещения, машино-места	Российская Федерация, Москва, ЮАО, район Орехово-Борисово Северное, ул. Маршала Захарова, вл.7
	Местоположение помещения, машино-места	—
	Дополнение местоположения помещения, машино-места	—
5	Назначение помещения	Нежилое помещение
6	Вид (виды) разрешенного использования	—
7	Площадь помещения (Р), м ²	13,1
8	Наименование помещения	—
1	2	3

1	2	3
1	Кадастровый номер либо ранее присвоенный государственный учетный номер помещения, машино-места (кадастровый, инвентарный или условный номер)	—
	Кадастровый номер исходного объекта недвижимости (объектов недвижимости)	—
2	Номер, тип этажа (этажей), на котором (которых) расположено помещение, машино-место	на отм. 9.150 Этаж
3	Обозначение (номер) помещения, машино-места на поэтажном плане	154
4	Адрес помещения, машино-места	Российская Федерация, Москва, ЮАО, район Орехово-Борисово Северное, ул. Маршала Захарова, вл.7
	Местоположение помещения, машино-места	—
	Дополнение местоположения помещения, машино-места	—
5	Назначение помещения	Нежилое помещение
6	Вид (виды) разрешенного использования	—
7	Площадь помещения (Р), м ²	12,8
8	Наименование помещения	—
1	2	3
1	Кадастровый номер либо ранее присвоенный государственный учетный номер помещения, машино-места (кадастровый, инвентарный или условный номер)	—
	Кадастровый номер исходного объекта недвижимости (объектов недвижимости)	—
2	Номер, тип этажа (этажей), на котором (которых) расположено помещение, машино-место	на отм. 9.150 Этаж
3	Обозначение (номер) помещения, машино-места на поэтажном плане	155
4	Адрес помещения, машино-места	Российская Федерация, Москва, ЮАО, район Орехово-Борисово Северное, ул. Маршала Захарова, вл.7
	Местоположение помещения, машино-места	—
	Дополнение местоположения помещения, машино-места	—
5	Назначение помещения	Нежилое помещение
6	Вид (виды) разрешенного использования	—
7	Площадь помещения (Р), м ²	12,9
8	Наименование помещения	—
1	2	3
1	Кадастровый номер либо ранее присвоенный государственный учетный номер помещения, машино-места (кадастровый, инвентарный или условный номер)	—
	Кадастровый номер исходного объекта недвижимости (объектов недвижимости)	—
2	Номер, тип этажа (этажей), на котором (которых) расположено помещение, машино-место	на отм. 9.150 Этаж
3	Обозначение (номер) помещения, машино-места на поэтажном плане	156

1	2	3
4	Адрес помещения, машино-места	Российская Федерация, Москва, ЮАО, район Орехово-Борисово Северное, ул. Маршала Захарова, вл.7
	Местоположение помещения, машино-места	—
	Дополнение местоположения помещения, машино-места	—
5	Назначение помещения	Нежилое помещение
6	Вид (виды) разрешенного использования	—
7	Площадь помещения (Р), м ²	13,0
8	Наименование помещения	—
1	2	3
1	Кадастровый номер либо ранее присвоенный государственный учетный номер помещения, машино-места (кадастровый, инвентарный или условный номер)	—
	Кадастровый номер исходного объекта недвижимости (объектов недвижимости)	—
2	Номер, тип этажа (этажей), на котором (которых) расположено помещение, машино-место	на отм. 9.150 Этаж
3	Обозначение (номер) помещения, машино-места на поэтажном плане	157
4	Адрес помещения, машино-места	Российская Федерация, Москва, ЮАО, район Орехово-Борисово Северное, ул. Маршала Захарова, вл.7
	Местоположение помещения, машино-места	—
	Дополнение местоположения помещения, машино-места	—
5	Назначение помещения	Нежилое помещение
6	Вид (виды) разрешенного использования	—
7	Площадь помещения (Р), м ²	12,5
8	Наименование помещения	—
1	2	3
1	Кадастровый номер либо ранее присвоенный государственный учетный номер помещения, машино-места (кадастровый, инвентарный или условный номер)	—
	Кадастровый номер исходного объекта недвижимости (объектов недвижимости)	—
2	Номер, тип этажа (этажей), на котором (которых) расположено помещение, машино-место	на отм. 9.150 Этаж
3	Обозначение (номер) помещения, машино-места на поэтажном плане	158
4	Адрес помещения, машино-места	Российская Федерация, Москва, ЮАО, район Орехово-Борисово Северное, ул. Маршала Захарова, вл.7
	Местоположение помещения, машино-места	—
	Дополнение местоположения помещения, машино-места	—
5	Назначение помещения	Нежилое помещение
6	Вид (виды) разрешенного использования	—
7	Площадь помещения (Р), м ²	13,0
8	Наименование помещения	—
1	2	3

1	2	3
1	Кадастровый номер либо ранее присвоенный государственный учетный номер помещения, машино-места (кадастровый, инвентарный или условный номер)	—
	Кадастровый номер исходного объекта недвижимости (объектов недвижимости)	—
2	Номер, тип этажа (этажей), на котором (которых) расположено помещение, машино-место	на отм. 9.150 Этаж
3	Обозначение (номер) помещения, машино-места на поэтажном плане	159
4	Адрес помещения, машино-места	Российская Федерация, Москва, ЮАО, район Орехово-Борисово Северное, ул. Маршала Захарова, вл.7
	Местоположение помещения, машино-места	—
	Дополнение местоположения помещения, машино-места	—
5	Назначение помещения	Нежилое помещение
6	Вид (виды) разрешенного использования	—
7	Площадь помещения (Р), м ²	16,0
8	Наименование помещения	—
1	2	3
1	Кадастровый номер либо ранее присвоенный государственный учетный номер помещения, машино-места (кадастровый, инвентарный или условный номер)	—
	Кадастровый номер исходного объекта недвижимости (объектов недвижимости)	—
2	Номер, тип этажа (этажей), на котором (которых) расположено помещение, машино-место	на отм. 9.150 Этаж
3	Обозначение (номер) помещения, машино-места на поэтажном плане	160
4	Адрес помещения, машино-места	Российская Федерация, Москва, ЮАО, район Орехово-Борисово Северное, ул. Маршала Захарова, вл.7
	Местоположение помещения, машино-места	—
	Дополнение местоположения помещения, машино-места	—
5	Назначение помещения	Нежилое помещение
6	Вид (виды) разрешенного использования	—
7	Площадь помещения (Р), м ²	13,8
8	Наименование помещения	—
1	2	3
1	Кадастровый номер либо ранее присвоенный государственный учетный номер помещения, машино-места (кадастровый, инвентарный или условный номер)	—
	Кадастровый номер исходного объекта недвижимости (объектов недвижимости)	—
2	Номер, тип этажа (этажей), на котором (которых) расположено помещение, машино-место	на отм. 9.150 Этаж
3	Обозначение (номер) помещения, машино-места на поэтажном плане	161

1	2	3
4	Адрес помещения, машино-места	Российская Федерация, Москва, ЮАО, район Орехово-Борисово Северное, ул. Маршала Захарова, вл.7
	Местоположение помещения, машино-места	—
	Дополнение местоположения помещения, машино-места	—
5	Назначение помещения	Нежилое помещение
6	Вид (виды) разрешенного использования	—
7	Площадь помещения (Р), м ²	13,8
8	Наименование помещения	—
1	2	3
1	Кадастровый номер либо ранее присвоенный государственный учетный номер помещения, машино-места (кадастровый, инвентарный или условный номер)	—
	Кадастровый номер исходного объекта недвижимости (объектов недвижимости)	—
2	Номер, тип этажа (этажей), на котором (которых) расположено помещение, машино-место	на отм. 9.150 Этаж
3	Обозначение (номер) помещения, машино-места на поэтажном плане	162,163
4	Адрес помещения, машино-места	Российская Федерация, Москва, ЮАО, район Орехово-Борисово Северное, ул. Маршала Захарова, вл.7
	Местоположение помещения, машино-места	—
	Дополнение местоположения помещения, машино-места	—
5	Назначение помещения	Нежилое помещение
6	Вид (виды) разрешенного использования	—
7	Площадь помещения (Р), м ²	13,3
8	Наименование помещения	—
1	2	3
1	Кадастровый номер либо ранее присвоенный государственный учетный номер помещения, машино-места (кадастровый, инвентарный или условный номер)	—
	Кадастровый номер исходного объекта недвижимости (объектов недвижимости)	—
2	Номер, тип этажа (этажей), на котором (которых) расположено помещение, машино-место	на отм. 9.150 Этаж
3	Обозначение (номер) помещения, машино-места на поэтажном плане	164,165
4	Адрес помещения, машино-места	Российская Федерация, Москва, ЮАО, район Орехово-Борисово Северное, ул. Маршала Захарова, вл.7
	Местоположение помещения, машино-места	—
	Дополнение местоположения помещения, машино-места	—
5	Назначение помещения	Нежилое помещение
6	Вид (виды) разрешенного использования	—
7	Площадь помещения (Р), м ²	13,2
8	Наименование помещения	—
1	2	3

1	2	3
1	Кадастровый номер либо ранее присвоенный государственный учетный номер помещения, машино-места (кадастровый, инвентарный или условный номер)	—
	Кадастровый номер исходного объекта недвижимости (объектов недвижимости)	—
2	Номер, тип этажа (этажей), на котором (которых) расположено помещение, машино-место	на отм. 9.150 Этаж
3	Обозначение (номер) помещения, машино-места на поэтажном плане	166,167
4	Адрес помещения, машино-места	Российская Федерация, Москва, ЮАО, район Орехово-Борисово Северное, ул. Маршала Захарова, вл.7
	Местоположение помещения, машино-места	—
	Дополнение местоположения помещения, машино-места	—
5	Назначение помещения	Нежилое помещение
6	Вид (виды) разрешенного использования	—
7	Площадь помещения (Р), м ²	13,7
8	Наименование помещения	—
1	2	3
1	Кадастровый номер либо ранее присвоенный государственный учетный номер помещения, машино-места (кадастровый, инвентарный или условный номер)	—
	Кадастровый номер исходного объекта недвижимости (объектов недвижимости)	—
2	Номер, тип этажа (этажей), на котором (которых) расположено помещение, машино-место	на отм. 9.150 Этаж
3	Обозначение (номер) помещения, машино-места на поэтажном плане	168,169
4	Адрес помещения, машино-места	Российская Федерация, Москва, ЮАО, район Орехово-Борисово Северное, ул. Маршала Захарова, вл.7
	Местоположение помещения, машино-места	—
	Дополнение местоположения помещения, машино-места	—
5	Назначение помещения	Нежилое помещение
6	Вид (виды) разрешенного использования	—
7	Площадь помещения (Р), м ²	13,8
8	Наименование помещения	—
1	2	3
1	Кадастровый номер либо ранее присвоенный государственный учетный номер помещения, машино-места (кадастровый, инвентарный или условный номер)	—
	Кадастровый номер исходного объекта недвижимости (объектов недвижимости)	—
2	Номер, тип этажа (этажей), на котором (которых) расположено помещение, машино-место	на отм. 9.150 Этаж
3	Обозначение (номер) помещения, машино-места на поэтажном плане	170

1	2	3
4	Адрес помещения, машино-места	Российская Федерация, Москва, ЮАО, район Орехово-Борисово Северное, ул. Маршала Захарова, вл.7
	Местоположение помещения, машино-места	—
	Дополнение местоположения помещения, машино-места	—
5	Назначение помещения	Нежилое помещение
6	Вид (виды) разрешенного использования	—
7	Площадь помещения (Р), м ²	13,4
8	Наименование помещения	—
1	2	3
1	Кадастровый номер либо ранее присвоенный государственный учетный номер помещения, машино-места (кадастровый, инвентарный или условный номер)	—
	Кадастровый номер исходного объекта недвижимости (объектов недвижимости)	—
2	Номер, тип этажа (этажей), на котором (которых) расположено помещение, машино-место	на отм. 9.150 Этаж
3	Обозначение (номер) помещения, машино-места на поэтажном плане	171
4	Адрес помещения, машино-места	Российская Федерация, Москва, ЮАО, район Орехово-Борисово Северное, ул. Маршала Захарова, вл.7
	Местоположение помещения, машино-места	—
	Дополнение местоположения помещения, машино-места	—
5	Назначение помещения	Нежилое помещение
6	Вид (виды) разрешенного использования	—
7	Площадь помещения (Р), м ²	13,2
8	Наименование помещения	—
1	2	3
1	Кадастровый номер либо ранее присвоенный государственный учетный номер помещения, машино-места (кадастровый, инвентарный или условный номер)	—
	Кадастровый номер исходного объекта недвижимости (объектов недвижимости)	—
2	Номер, тип этажа (этажей), на котором (которых) расположено помещение, машино-место	на отм. 9.150 Этаж
3	Обозначение (номер) помещения, машино-места на поэтажном плане	172
4	Адрес помещения, машино-места	Российская Федерация, Москва, ЮАО, район Орехово-Борисово Северное, ул. Маршала Захарова, вл.7
	Местоположение помещения, машино-места	—
	Дополнение местоположения помещения, машино-места	—
5	Назначение помещения	Нежилое помещение
6	Вид (виды) разрешенного использования	—
7	Площадь помещения (Р), м ²	15,8
8	Наименование помещения	—
1	2	3

1	2	3
1	Кадастровый номер либо ранее присвоенный государственный учетный номер помещения, машино-места (кадастровый, инвентарный или условный номер)	—
	Кадастровый номер исходного объекта недвижимости (объектов недвижимости)	—
2	Номер, тип этажа (этажей), на котором (которых) расположено помещение, машино-место	на отм. 9.150 Этаж
3	Обозначение (номер) помещения, машино-места на поэтажном плане	173
4	Адрес помещения, машино-места	Российская Федерация, Москва, ЮАО, район Орехово-Борисово Северное, ул. Маршала Захарова, вл.7
	Местоположение помещения, машино-места	—
	Дополнение местоположения помещения, машино-места	—
5	Назначение помещения	Нежилое помещение
6	Вид (виды) разрешенного использования	—
7	Площадь помещения (P), м ²	14,5
8	Наименование помещения	—
1	2	3
1	Кадастровый номер либо ранее присвоенный государственный учетный номер помещения, машино-места (кадастровый, инвентарный или условный номер)	—
	Кадастровый номер исходного объекта недвижимости (объектов недвижимости)	—
2	Номер, тип этажа (этажей), на котором (которых) расположено помещение, машино-место	на отм. 9.150 Этаж
3	Обозначение (номер) помещения, машино-места на поэтажном плане	174
4	Адрес помещения, машино-места	Российская Федерация, Москва, ЮАО, район Орехово-Борисово Северное, ул. Маршала Захарова, вл.7
	Местоположение помещения, машино-места	—
	Дополнение местоположения помещения, машино-места	—
5	Назначение помещения	Нежилое помещение
6	Вид (виды) разрешенного использования	—
7	Площадь помещения (P), м ²	14,4
8	Наименование помещения	—
1	2	3
1	Кадастровый номер либо ранее присвоенный государственный учетный номер помещения, машино-места (кадастровый, инвентарный или условный номер)	—
	Кадастровый номер исходного объекта недвижимости (объектов недвижимости)	—
2	Номер, тип этажа (этажей), на котором (которых) расположено помещение, машино-место	на отм. 9.150 Этаж
3	Обозначение (номер) помещения, машино-места на поэтажном плане	175

1	2	3
4	Адрес помещения, машино-места	Российская Федерация, Москва, ЮАО, район Орехово-Борисово Северное, ул. Маршала Захарова, вл.7
	Местоположение помещения, машино-места	—
	Дополнение местоположения помещения, машино-места	—
5	Назначение помещения	Нежилое помещение
6	Вид (виды) разрешенного использования	—
7	Площадь помещения (Р), м ²	14,9
8	Наименование помещения	—
1	2	3
1	Кадастровый номер либо ранее присвоенный государственный учетный номер помещения, машино-места (кадастровый, инвентарный или условный номер)	—
	Кадастровый номер исходного объекта недвижимости (объектов недвижимости)	—
2	Номер, тип этажа (этажей), на котором (которых) расположено помещение, машино-место	на отм. 9.150 Этаж
3	Обозначение (номер) помещения, машино-места на поэтажном плане	176
4	Адрес помещения, машино-места	Российская Федерация, Москва, ЮАО, район Орехово-Борисово Северное, ул. Маршала Захарова, вл.7
	Местоположение помещения, машино-места	—
	Дополнение местоположения помещения, машино-места	—
5	Назначение помещения	Нежилое помещение
6	Вид (виды) разрешенного использования	—
7	Площадь помещения (Р), м ²	14,1
8	Наименование помещения	—
1	2	3
1	Кадастровый номер либо ранее присвоенный государственный учетный номер помещения, машино-места (кадастровый, инвентарный или условный номер)	—
	Кадастровый номер исходного объекта недвижимости (объектов недвижимости)	—
2	Номер, тип этажа (этажей), на котором (которых) расположено помещение, машино-место	на отм. 9.150 Этаж
3	Обозначение (номер) помещения, машино-места на поэтажном плане	177
4	Адрес помещения, машино-места	Российская Федерация, Москва, ЮАО, район Орехово-Борисово Северное, ул. Маршала Захарова, вл.7
	Местоположение помещения, машино-места	—
	Дополнение местоположения помещения, машино-места	—
5	Назначение помещения	Нежилое помещение
6	Вид (виды) разрешенного использования	—
7	Площадь помещения (Р), м ²	15,5
8	Наименование помещения	—
1	2	3

1	2	3
1	Кадастровый номер либо ранее присвоенный государственный учетный номер помещения, машино-места (кадастровый, инвентарный или условный номер)	—
	Кадастровый номер исходного объекта недвижимости (объектов недвижимости)	—
2	Номер, тип этажа (этажей), на котором (которых) расположено помещение, машино-место	на отм. 9.150 Этаж
3	Обозначение (номер) помещения, машино-места на поэтажном плане	178
4	Адрес помещения, машино-места	Российская Федерация, Москва, ЮАО, район Орехово-Борисово Северное, ул. Маршала Захарова, вл.7
	Местоположение помещения, машино-места	—
	Дополнение местоположения помещения, машино-места	—
5	Назначение помещения	Нежилое помещение
6	Вид (виды) разрешенного использования	—
7	Площадь помещения (Р), м ²	16,4
8	Наименование помещения	—
1	2	3
1	Кадастровый номер либо ранее присвоенный государственный учетный номер помещения, машино-места (кадастровый, инвентарный или условный номер)	—
	Кадастровый номер исходного объекта недвижимости (объектов недвижимости)	—
2	Номер, тип этажа (этажей), на котором (которых) расположено помещение, машино-место	на отм. 9.150 Этаж
3	Обозначение (номер) помещения, машино-места на поэтажном плане	179
4	Адрес помещения, машино-места	Российская Федерация, Москва, ЮАО, район Орехово-Борисово Северное, ул. Маршала Захарова, вл.7
	Местоположение помещения, машино-места	—
	Дополнение местоположения помещения, машино-места	—
5	Назначение помещения	Нежилое помещение
6	Вид (виды) разрешенного использования	—
7	Площадь помещения (Р), м ²	15,1
8	Наименование помещения	—
1	2	3
1	Кадастровый номер либо ранее присвоенный государственный учетный номер помещения, машино-места (кадастровый, инвентарный или условный номер)	—
	Кадастровый номер исходного объекта недвижимости (объектов недвижимости)	—
2	Номер, тип этажа (этажей), на котором (которых) расположено помещение, машино-место	на отм. 9.150 Этаж
3	Обозначение (номер) помещения, машино-места на поэтажном плане	180

1	2	3
4	Адрес помещения, машино-места	Российская Федерация, Москва, ЮАО, район Орехово-Борисово Северное, ул. Маршала Захарова, вл.7
	Местоположение помещения, машино-места	—
	Дополнение местоположения помещения, машино-места	—
5	Назначение помещения	Нежилое помещение
6	Вид (виды) разрешенного использования	—
7	Площадь помещения (Р), м ²	14,4
8	Наименование помещения	—
1	2	3
1	Кадастровый номер либо ранее присвоенный государственный учетный номер помещения, машино-места (кадастровый, инвентарный или условный номер)	—
	Кадастровый номер исходного объекта недвижимости (объектов недвижимости)	—
2	Номер, тип этажа (этажей), на котором (которых) расположено помещение, машино-место	на отм. 9.150 Этаж
3	Обозначение (номер) помещения, машино-места на поэтажном плане	181
4	Адрес помещения, машино-места	Российская Федерация, Москва, ЮАО, район Орехово-Борисово Северное, ул. Маршала Захарова, вл.7
	Местоположение помещения, машино-места	—
	Дополнение местоположения помещения, машино-места	—
5	Назначение помещения	Нежилое помещение
6	Вид (виды) разрешенного использования	—
7	Площадь помещения (Р), м ²	15,0
8	Наименование помещения	—
1	2	3
1	Кадастровый номер либо ранее присвоенный государственный учетный номер помещения, машино-места (кадастровый, инвентарный или условный номер)	—
	Кадастровый номер исходного объекта недвижимости (объектов недвижимости)	—
2	Номер, тип этажа (этажей), на котором (которых) расположено помещение, машино-место	на отм. 9.150 Этаж
3	Обозначение (номер) помещения, машино-места на поэтажном плане	182
4	Адрес помещения, машино-места	Российская Федерация, Москва, ЮАО, район Орехово-Борисово Северное, ул. Маршала Захарова, вл.7
	Местоположение помещения, машино-места	—
	Дополнение местоположения помещения, машино-места	—
5	Назначение помещения	Нежилое помещение
6	Вид (виды) разрешенного использования	—
7	Площадь помещения (Р), м ²	16,0
8	Наименование помещения	—
1	2	3

1	2	3
1	Кадастровый номер либо ранее присвоенный государственный учетный номер помещения, машино-места (кадастровый, инвентарный или условный номер)	—
	Кадастровый номер исходного объекта недвижимости (объектов недвижимости)	—
2	Номер, тип этажа (этажей), на котором (которых) расположено помещение, машино-место	на отм. 9.150 Этаж
3	Обозначение (номер) помещения, машино-места на поэтажном плане	183
4	Адрес помещения, машино-места	Российская Федерация, Москва, ЮАО, район Орехово-Борисово Северное, ул. Маршала Захарова, вл.7
	Местоположение помещения, машино-места	—
	Дополнение местоположения помещения, машино-места	—
5	Назначение помещения	Нежилое помещение
6	Вид (виды) разрешенного использования	—
7	Площадь помещения (Р), м ²	15,0
8	Наименование помещения	—
1	2	3
1	Кадастровый номер либо ранее присвоенный государственный учетный номер помещения, машино-места (кадастровый, инвентарный или условный номер)	—
	Кадастровый номер исходного объекта недвижимости (объектов недвижимости)	—
2	Номер, тип этажа (этажей), на котором (которых) расположено помещение, машино-место	на отм. 9.150 Этаж
3	Обозначение (номер) помещения, машино-места на поэтажном плане	184
4	Адрес помещения, машино-места	Российская Федерация, Москва, ЮАО, район Орехово-Борисово Северное, ул. Маршала Захарова, вл.7
	Местоположение помещения, машино-места	—
	Дополнение местоположения помещения, машино-места	—
5	Назначение помещения	Нежилое помещение
6	Вид (виды) разрешенного использования	—
7	Площадь помещения (Р), м ²	13,2
8	Наименование помещения	—
1	2	3
1	Кадастровый номер либо ранее присвоенный государственный учетный номер помещения, машино-места (кадастровый, инвентарный или условный номер)	—
	Кадастровый номер исходного объекта недвижимости (объектов недвижимости)	—
2	Номер, тип этажа (этажей), на котором (которых) расположено помещение, машино-место	на отм. 9.150 Этаж
3	Обозначение (номер) помещения, машино-места на поэтажном плане	185

1	2	3
4	Адрес помещения, машино-места	Российская Федерация, Москва, ЮАО, район Орехово-Борисово Северное, ул. Маршала Захарова, вл.7
	Местоположение помещения, машино-места	—
	Дополнение местоположения помещения, машино-места	—
5	Назначение помещения	Нежилое помещение
6	Вид (виды) разрешенного использования	—
7	Площадь помещения (Р), м ²	15,6
8	Наименование помещения	—
1	2	3
1	Кадастровый номер либо ранее присвоенный государственный учетный номер помещения, машино-места (кадастровый, инвентарный или условный номер)	—
	Кадастровый номер исходного объекта недвижимости (объектов недвижимости)	—
2	Номер, тип этажа (этажей), на котором (которых) расположено помещение, машино-место	на отм. 9.150 Этаж
3	Обозначение (номер) помещения, машино-места на поэтажном плане	186
4	Адрес помещения, машино-места	Российская Федерация, Москва, ЮАО, район Орехово-Борисово Северное, ул. Маршала Захарова, вл.7
	Местоположение помещения, машино-места	—
	Дополнение местоположения помещения, машино-места	—
5	Назначение помещения	Нежилое помещение
6	Вид (виды) разрешенного использования	—
7	Площадь помещения (Р), м ²	14,7
8	Наименование помещения	—
1	2	3
1	Кадастровый номер либо ранее присвоенный государственный учетный номер помещения, машино-места (кадастровый, инвентарный или условный номер)	—
	Кадастровый номер исходного объекта недвижимости (объектов недвижимости)	—
2	Номер, тип этажа (этажей), на котором (которых) расположено помещение, машино-место	на отм. 9.150 Этаж
3	Обозначение (номер) помещения, машино-места на поэтажном плане	187
4	Адрес помещения, машино-места	Российская Федерация, Москва, ЮАО, район Орехово-Борисово Северное, ул. Маршала Захарова, вл.7
	Местоположение помещения, машино-места	—
	Дополнение местоположения помещения, машино-места	—
5	Назначение помещения	Нежилое помещение
6	Вид (виды) разрешенного использования	—
7	Площадь помещения (Р), м ²	15,0
8	Наименование помещения	—
1	2	3

1	2	3
1	Кадастровый номер либо ранее присвоенный государственный учетный номер помещения, машино-места (кадастровый, инвентарный или условный номер)	—
	Кадастровый номер исходного объекта недвижимости (объектов недвижимости)	—
2	Номер, тип этажа (этажей), на котором (которых) расположено помещение, машино-место	на отм. 9.150 Этаж
3	Обозначение (номер) помещения, машино-места на поэтажном плане	188
4	Адрес помещения, машино-места	Российская Федерация, Москва, ЮАО, район Орехово-Борисово Северное, ул. Маршала Захарова, вл.7
	Местоположение помещения, машино-места	—
	Дополнение местоположения помещения, машино-места	—
5	Назначение помещения	Нежилое помещение
6	Вид (виды) разрешенного использования	—
7	Площадь помещения (P), м ²	17,6
8	Наименование помещения	—
1	2	3
1	Кадастровый номер либо ранее присвоенный государственный учетный номер помещения, машино-места (кадастровый, инвентарный или условный номер)	—
	Кадастровый номер исходного объекта недвижимости (объектов недвижимости)	—
2	Номер, тип этажа (этажей), на котором (которых) расположено помещение, машино-место	на отм. 9.150 Этаж
3	Обозначение (номер) помещения, машино-места на поэтажном плане	189
4	Адрес помещения, машино-места	Российская Федерация, Москва, ЮАО, район Орехово-Борисово Северное, ул. Маршала Захарова, вл.7
	Местоположение помещения, машино-места	—
	Дополнение местоположения помещения, машино-места	—
5	Назначение помещения	Нежилое помещение
6	Вид (виды) разрешенного использования	—
7	Площадь помещения (P), м ²	14,2
8	Наименование помещения	—
1	2	3
1	Кадастровый номер либо ранее присвоенный государственный учетный номер помещения, машино-места (кадастровый, инвентарный или условный номер)	—
	Кадастровый номер исходного объекта недвижимости (объектов недвижимости)	—
2	Номер, тип этажа (этажей), на котором (которых) расположено помещение, машино-место	на отм. 9.150 Этаж
3	Обозначение (номер) помещения, машино-места на поэтажном плане	190

1	2	3
4	Адрес помещения, машино-места	Российская Федерация, Москва, ЮАО, район Орехово-Борисово Северное, ул. Маршала Захарова, вл.7
	Местоположение помещения, машино-места	—
	Дополнение местоположения помещения, машино-места	—
5	Назначение помещения	Нежилое помещение
6	Вид (виды) разрешенного использования	—
7	Площадь помещения (Р), м ²	14,6
8	Наименование помещения	—
1	2	3
1	Кадастровый номер либо ранее присвоенный государственный учетный номер помещения, машино-места (кадастровый, инвентарный или условный номер)	—
	Кадастровый номер исходного объекта недвижимости (объектов недвижимости)	—
2	Номер, тип этажа (этажей), на котором (которых) расположено помещение, машино-место	на отм. 9.150 Этаж
3	Обозначение (номер) помещения, машино-места на поэтажном плане	191
4	Адрес помещения, машино-места	Российская Федерация, Москва, ЮАО, район Орехово-Борисово Северное, ул. Маршала Захарова, вл.7
	Местоположение помещения, машино-места	—
	Дополнение местоположения помещения, машино-места	—
5	Назначение помещения	Нежилое помещение
6	Вид (виды) разрешенного использования	—
7	Площадь помещения (Р), м ²	15,0
8	Наименование помещения	—
1	2	3
1	Кадастровый номер либо ранее присвоенный государственный учетный номер помещения, машино-места (кадастровый, инвентарный или условный номер)	—
	Кадастровый номер исходного объекта недвижимости (объектов недвижимости)	—
2	Номер, тип этажа (этажей), на котором (которых) расположено помещение, машино-место	на отм. 9.150 Этаж
3	Обозначение (номер) помещения, машино-места на поэтажном плане	192
4	Адрес помещения, машино-места	Российская Федерация, Москва, ЮАО, район Орехово-Борисово Северное, ул. Маршала Захарова, вл.7
	Местоположение помещения, машино-места	—
	Дополнение местоположения помещения, машино-места	—
5	Назначение помещения	Нежилое помещение
6	Вид (виды) разрешенного использования	—
7	Площадь помещения (Р), м ²	15,5
8	Наименование помещения	—
1	2	3

1	2	3
1	Кадастровый номер либо ранее присвоенный государственный учетный номер помещения, машино-места (кадастровый, инвентарный или условный номер)	—
	Кадастровый номер исходного объекта недвижимости (объектов недвижимости)	—
2	Номер, тип этажа (этажей), на котором (которых) расположено помещение, машино-место	на отм. 9.150 Этаж
3	Обозначение (номер) помещения, машино-места на поэтажном плане	193,194
4	Адрес помещения, машино-места	Российская Федерация, Москва, ЮАО, район Орехово-Борисово Северное, ул. Маршала Захарова, вл.7
	Местоположение помещения, машино-места	—
	Дополнение местоположения помещения, машино-места	—
5	Назначение помещения	Нежилое помещение
6	Вид (виды) разрешенного использования	—
7	Площадь помещения (Р), м ²	14,4
8	Наименование помещения	—
1	2	3
1	Кадастровый номер либо ранее присвоенный государственный учетный номер помещения, машино-места (кадастровый, инвентарный или условный номер)	—
	Кадастровый номер исходного объекта недвижимости (объектов недвижимости)	—
2	Номер, тип этажа (этажей), на котором (которых) расположено помещение, машино-место	на отм. 9.150 Этаж
3	Обозначение (номер) помещения, машино-места на поэтажном плане	195,196
4	Адрес помещения, машино-места	Российская Федерация, Москва, ЮАО, район Орехово-Борисово Северное, ул. Маршала Захарова, вл.7
	Местоположение помещения, машино-места	—
	Дополнение местоположения помещения, машино-места	—
5	Назначение помещения	Нежилое помещение
6	Вид (виды) разрешенного использования	—
7	Площадь помещения (Р), м ²	14,7
8	Наименование помещения	—
1	2	3
1	Кадастровый номер либо ранее присвоенный государственный учетный номер помещения, машино-места (кадастровый, инвентарный или условный номер)	—
	Кадастровый номер исходного объекта недвижимости (объектов недвижимости)	—
2	Номер, тип этажа (этажей), на котором (которых) расположено помещение, машино-место	на отм. 9.150 Этаж
3	Обозначение (номер) помещения, машино-места на поэтажном плане	197,198

1	2	3
4	Адрес помещения, машино-места	Российская Федерация, Москва, ЮАО, район Орехово-Борисово Северное, ул. Маршала Захарова, вл.7
	Местоположение помещения, машино-места	—
	Дополнение местоположения помещения, машино-места	—
5	Назначение помещения	Нежилое помещение
6	Вид (виды) разрешенного использования	—
7	Площадь помещения (Р), м ²	16,6
8	Наименование помещения	—
1	2	3
1	Кадастровый номер либо ранее присвоенный государственный учетный номер помещения, машино-места (кадастровый, инвентарный или условный номер)	—
	Кадастровый номер исходного объекта недвижимости (объектов недвижимости)	—
2	Номер, тип этажа (этажей), на котором (которых) расположено помещение, машино-место	на отм. 9.150 Этаж
3	Обозначение (номер) помещения, машино-места на поэтажном плане	199,200
4	Адрес помещения, машино-места	Российская Федерация, Москва, ЮАО, район Орехово-Борисово Северное, ул. Маршала Захарова, вл.7
	Местоположение помещения, машино-места	—
	Дополнение местоположения помещения, машино-места	—
5	Назначение помещения	Нежилое помещение
6	Вид (виды) разрешенного использования	—
7	Площадь помещения (Р), м ²	14,2
8	Наименование помещения	—
1	2	3
1	Кадастровый номер либо ранее присвоенный государственный учетный номер помещения, машино-места (кадастровый, инвентарный или условный номер)	—
	Кадастровый номер исходного объекта недвижимости (объектов недвижимости)	—
2	Номер, тип этажа (этажей), на котором (которых) расположено помещение, машино-место	на отм. 9.150 Этаж
3	Обозначение (номер) помещения, машино-места на поэтажном плане	201,202
4	Адрес помещения, машино-места	Российская Федерация, Москва, ЮАО, район Орехово-Борисово Северное, ул. Маршала Захарова, вл.7
	Местоположение помещения, машино-места	—
	Дополнение местоположения помещения, машино-места	—
5	Назначение помещения	Нежилое помещение
6	Вид (виды) разрешенного использования	—
7	Площадь помещения (Р), м ²	15,0
8	Наименование помещения	—
1	2	3

1	2	3
1	Кадастровый номер либо ранее присвоенный государственный учетный номер помещения, машино-места (кадастровый, инвентарный или условный номер)	—
	Кадастровый номер исходного объекта недвижимости (объектов недвижимости)	—
2	Номер, тип этажа (этажей), на котором (которых) расположено помещение, машино-место	на отм. 9.150 Этаж
3	Обозначение (номер) помещения, машино-места на поэтажном плане	203
4	Адрес помещения, машино-места	Российская Федерация, Москва, ЮАО, район Орехово-Борисово Северное, ул. Маршала Захарова, вл.7
	Местоположение помещения, машино-места	—
	Дополнение местоположения помещения, машино-места	—
5	Назначение помещения	Нежилое помещение
6	Вид (виды) разрешенного использования	—
7	Площадь помещения (Р), м ²	14,5
8	Наименование помещения	—
1	2	3
1	Кадастровый номер либо ранее присвоенный государственный учетный номер помещения, машино-места (кадастровый, инвентарный или условный номер)	—
	Кадастровый номер исходного объекта недвижимости (объектов недвижимости)	—
2	Номер, тип этажа (этажей), на котором (которых) расположено помещение, машино-место	на отм. 9.150 Этаж
3	Обозначение (номер) помещения, машино-места на поэтажном плане	204
4	Адрес помещения, машино-места	Российская Федерация, Москва, ЮАО, район Орехово-Борисово Северное, ул. Маршала Захарова, вл.7
	Местоположение помещения, машино-места	—
	Дополнение местоположения помещения, машино-места	—
5	Назначение помещения	Нежилое помещение
6	Вид (виды) разрешенного использования	—
7	Площадь помещения (Р), м ²	16,6
8	Наименование помещения	—
1	2	3
1	Кадастровый номер либо ранее присвоенный государственный учетный номер помещения, машино-места (кадастровый, инвентарный или условный номер)	—
	Кадастровый номер исходного объекта недвижимости (объектов недвижимости)	—
2	Номер, тип этажа (этажей), на котором (которых) расположено помещение, машино-место	на отм. 9.150 Этаж
3	Обозначение (номер) помещения, машино-места на поэтажном плане	205

1	2	3
4	Адрес помещения, машино-места	Российская Федерация, Москва, ЮАО, район Орехово-Борисово Северное, ул. Маршала Захарова, вл.7
	Местоположение помещения, машино-места	—
	Дополнение местоположения помещения, машино-места	—
5	Назначение помещения	Нежилое помещение
6	Вид (виды) разрешенного использования	—
7	Площадь помещения (Р), м ²	18,2
8	Наименование помещения	—
1	2	3
1	Кадастровый номер либо ранее присвоенный государственный учетный номер помещения, машино-места (кадастровый, инвентарный или условный номер)	—
	Кадастровый номер исходного объекта недвижимости (объектов недвижимости)	—
2	Номер, тип этажа (этажей), на котором (которых) расположено помещение, машино-место	на отм. 9.150 Этаж
3	Обозначение (номер) помещения, машино-места на поэтажном плане	206
4	Адрес помещения, машино-места	Российская Федерация, Москва, ЮАО, район Орехово-Борисово Северное, ул. Маршала Захарова, вл.7
	Местоположение помещения, машино-места	—
	Дополнение местоположения помещения, машино-места	—
5	Назначение помещения	Нежилое помещение
6	Вид (виды) разрешенного использования	—
7	Площадь помещения (Р), м ²	16,7
8	Наименование помещения	—
1	2	3
1	Кадастровый номер либо ранее присвоенный государственный учетный номер помещения, машино-места (кадастровый, инвентарный или условный номер)	—
	Кадастровый номер исходного объекта недвижимости (объектов недвижимости)	—
2	Номер, тип этажа (этажей), на котором (которых) расположено помещение, машино-место	на отм. 9.150 Этаж
3	Обозначение (номер) помещения, машино-места на поэтажном плане	207
4	Адрес помещения, машино-места	Российская Федерация, Москва, ЮАО, район Орехово-Борисово Северное, ул. Маршала Захарова, вл.7
	Местоположение помещения, машино-места	—
	Дополнение местоположения помещения, машино-места	—
5	Назначение помещения	Нежилое помещение
6	Вид (виды) разрешенного использования	—
7	Площадь помещения (Р), м ²	15,6
8	Наименование помещения	—
1	2	3

1	2	3
1	Кадастровый номер либо ранее присвоенный государственный учетный номер помещения, машино-места (кадастровый, инвентарный или условный номер)	—
	Кадастровый номер исходного объекта недвижимости (объектов недвижимости)	—
2	Номер, тип этажа (этажей), на котором (которых) расположено помещение, машино-место	на отм. 9.150 Этаж
3	Обозначение (номер) помещения, машино-места на поэтажном плане	208
4	Адрес помещения, машино-места	Российская Федерация, Москва, ЮАО, район Орехово-Борисово Северное, ул. Маршала Захарова, вл.7
	Местоположение помещения, машино-места	—
	Дополнение местоположения помещения, машино-места	—
5	Назначение помещения	Нежилое помещение
6	Вид (виды) разрешенного использования	—
7	Площадь помещения (Р), м ²	14,3
8	Наименование помещения	—
1	2	3
1	Кадастровый номер либо ранее присвоенный государственный учетный номер помещения, машино-места (кадастровый, инвентарный или условный номер)	—
	Кадастровый номер исходного объекта недвижимости (объектов недвижимости)	—
2	Номер, тип этажа (этажей), на котором (которых) расположено помещение, машино-место	на отм. 9.150 Этаж
3	Обозначение (номер) помещения, машино-места на поэтажном плане	209
4	Адрес помещения, машино-места	Российская Федерация, Москва, ЮАО, район Орехово-Борисово Северное, ул. Маршала Захарова, вл.7
	Местоположение помещения, машино-места	—
	Дополнение местоположения помещения, машино-места	—
5	Назначение помещения	Нежилое помещение
6	Вид (виды) разрешенного использования	—
7	Площадь помещения (Р), м ²	16,9
8	Наименование помещения	—
1	2	3
1	Кадастровый номер либо ранее присвоенный государственный учетный номер помещения, машино-места (кадастровый, инвентарный или условный номер)	—
	Кадастровый номер исходного объекта недвижимости (объектов недвижимости)	—
2	Номер, тип этажа (этажей), на котором (которых) расположено помещение, машино-место	на отм. 9.150 Этаж
3	Обозначение (номер) помещения, машино-места на поэтажном плане	210

1	2	3
4	Адрес помещения, машино-места	Российская Федерация, Москва, ЮАО, район Орехово-Борисово Северное, ул. Маршала Захарова, вл.7
	Местоположение помещения, машино-места	—
	Дополнение местоположения помещения, машино-места	—
5	Назначение помещения	Нежилое помещение
6	Вид (виды) разрешенного использования	—
7	Площадь помещения (Р), м ²	15,2
8	Наименование помещения	—
1	2	3
1	Кадастровый номер либо ранее присвоенный государственный учетный номер помещения, машино-места (кадастровый, инвентарный или условный номер)	—
	Кадастровый номер исходного объекта недвижимости (объектов недвижимости)	—
2	Номер, тип этажа (этажей), на котором (которых) расположено помещение, машино-место	на отм. 9.150 Этаж
3	Обозначение (номер) помещения, машино-места на поэтажном плане	211
4	Адрес помещения, машино-места	Российская Федерация, Москва, ЮАО, район Орехово-Борисово Северное, ул. Маршала Захарова, вл.7
	Местоположение помещения, машино-места	—
	Дополнение местоположения помещения, машино-места	—
5	Назначение помещения	Нежилое помещение
6	Вид (виды) разрешенного использования	—
7	Площадь помещения (Р), м ²	15,7
8	Наименование помещения	—
1	2	3
1	Кадастровый номер либо ранее присвоенный государственный учетный номер помещения, машино-места (кадастровый, инвентарный или условный номер)	—
	Кадастровый номер исходного объекта недвижимости (объектов недвижимости)	—
2	Номер, тип этажа (этажей), на котором (которых) расположено помещение, машино-место	на отм. 9.150 Этаж
3	Обозначение (номер) помещения, машино-места на поэтажном плане	212
4	Адрес помещения, машино-места	Российская Федерация, Москва, ЮАО, район Орехово-Борисово Северное, ул. Маршала Захарова, вл.7
	Местоположение помещения, машино-места	—
	Дополнение местоположения помещения, машино-места	—
5	Назначение помещения	Нежилое помещение
6	Вид (виды) разрешенного использования	—
7	Площадь помещения (Р), м ²	14,2
8	Наименование помещения	—
1	2	3

1	2	3
1	Кадастровый номер либо ранее присвоенный государственный учетный номер помещения, машино-места (кадастровый, инвентарный или условный номер)	—
	Кадастровый номер исходного объекта недвижимости (объектов недвижимости)	—
2	Номер, тип этажа (этажей), на котором (которых) расположено помещение, машино-место	на отм. 9.150 Этаж
3	Обозначение (номер) помещения, машино-места на поэтажном плане	213
4	Адрес помещения, машино-места	Российская Федерация, Москва, ЮАО, район Орехово-Борисово Северное, ул. Маршала Захарова, вл.7
	Местоположение помещения, машино-места	—
	Дополнение местоположения помещения, машино-места	—
5	Назначение помещения	Нежилое помещение
6	Вид (виды) разрешенного использования	—
7	Площадь помещения (Р), м ²	14,7
8	Наименование помещения	—
1	2	3
1	Кадастровый номер либо ранее присвоенный государственный учетный номер помещения, машино-места (кадастровый, инвентарный или условный номер)	—
	Кадастровый номер исходного объекта недвижимости (объектов недвижимости)	—
2	Номер, тип этажа (этажей), на котором (которых) расположено помещение, машино-место	на отм. 9.150 Этаж
3	Обозначение (номер) помещения, машино-места на поэтажном плане	214
4	Адрес помещения, машино-места	Российская Федерация, Москва, ЮАО, район Орехово-Борисово Северное, ул. Маршала Захарова, вл.7
	Местоположение помещения, машино-места	—
	Дополнение местоположения помещения, машино-места	—
5	Назначение помещения	Нежилое помещение
6	Вид (виды) разрешенного использования	—
7	Площадь помещения (Р), м ²	18,3
8	Наименование помещения	—
1	2	3
1	Кадастровый номер либо ранее присвоенный государственный учетный номер помещения, машино-места (кадастровый, инвентарный или условный номер)	—
	Кадастровый номер исходного объекта недвижимости (объектов недвижимости)	—
2	Номер, тип этажа (этажей), на котором (которых) расположено помещение, машино-место	на отм. 9.150 Этаж
3	Обозначение (номер) помещения, машино-места на поэтажном плане	215,216

1	2	3
4	Адрес помещения, машино-места	Российская Федерация, Москва, ЮАО, район Орехово-Борисово Северное, ул. Маршала Захарова, вл.7
	Местоположение помещения, машино-места	—
	Дополнение местоположения помещения, машино-места	—
5	Назначение помещения	Нежилое помещение
6	Вид (виды) разрешенного использования	—
7	Площадь помещения (Р), м ²	15,5
8	Наименование помещения	—
1	2	3
1	Кадастровый номер либо ранее присвоенный государственный учетный номер помещения, машино-места (кадастровый, инвентарный или условный номер)	—
	Кадастровый номер исходного объекта недвижимости (объектов недвижимости)	—
2	Номер, тип этажа (этажей), на котором (которых) расположено помещение, машино-место	на отм. 9.150 Этаж
3	Обозначение (номер) помещения, машино-места на поэтажном плане	217,218
4	Адрес помещения, машино-места	Российская Федерация, Москва, ЮАО, район Орехово-Борисово Северное, ул. Маршала Захарова, вл.7
	Местоположение помещения, машино-места	—
	Дополнение местоположения помещения, машино-места	—
5	Назначение помещения	Нежилое помещение
6	Вид (виды) разрешенного использования	—
7	Площадь помещения (Р), м ²	17,7
8	Наименование помещения	—
1	2	3
1	Кадастровый номер либо ранее присвоенный государственный учетный номер помещения, машино-места (кадастровый, инвентарный или условный номер)	—
	Кадастровый номер исходного объекта недвижимости (объектов недвижимости)	—
2	Номер, тип этажа (этажей), на котором (которых) расположено помещение, машино-место	на отм. 9.150 Этаж
3	Обозначение (номер) помещения, машино-места на поэтажном плане	219
4	Адрес помещения, машино-места	Российская Федерация, Москва, ЮАО, район Орехово-Борисово Северное, ул. Маршала Захарова, вл.7
	Местоположение помещения, машино-места	—
	Дополнение местоположения помещения, машино-места	—
5	Назначение помещения	Нежилое помещение
6	Вид (виды) разрешенного использования	—
7	Площадь помещения (Р), м ²	14,0
8	Наименование помещения	—
1	2	3

1	2	3
1	Кадастровый номер либо ранее присвоенный государственный учетный номер помещения, машино-места (кадастровый, инвентарный или условный номер)	—
	Кадастровый номер исходного объекта недвижимости (объектов недвижимости)	—
2	Номер, тип этажа (этажей), на котором (которых) расположено помещение, машино-место	на отм. 9.150 Этаж
3	Обозначение (номер) помещения, машино-места на поэтажном плане	220
4	Адрес помещения, машино-места	Российская Федерация, Москва, ЮАО, район Орехово-Борисово Северное, ул. Маршала Захарова, вл.7
	Местоположение помещения, машино-места	—
	Дополнение местоположения помещения, машино-места	—
5	Назначение помещения	Нежилое помещение
6	Вид (виды) разрешенного использования	—
7	Площадь помещения (Р), м ²	14,2
8	Наименование помещения	—
1	2	3
1	Кадастровый номер либо ранее присвоенный государственный учетный номер помещения, машино-места (кадастровый, инвентарный или условный номер)	—
	Кадастровый номер исходного объекта недвижимости (объектов недвижимости)	—
2	Номер, тип этажа (этажей), на котором (которых) расположено помещение, машино-место	на отм. 9.150 Этаж
3	Обозначение (номер) помещения, машино-места на поэтажном плане	221
4	Адрес помещения, машино-места	Российская Федерация, Москва, ЮАО, район Орехово-Борисово Северное, ул. Маршала Захарова, вл.7
	Местоположение помещения, машино-места	—
	Дополнение местоположения помещения, машино-места	—
5	Назначение помещения	Нежилое помещение
6	Вид (виды) разрешенного использования	—
7	Площадь помещения (Р), м ²	14,0
8	Наименование помещения	—
1	2	3
1	Кадастровый номер либо ранее присвоенный государственный учетный номер помещения, машино-места (кадастровый, инвентарный или условный номер)	—
	Кадастровый номер исходного объекта недвижимости (объектов недвижимости)	—
2	Номер, тип этажа (этажей), на котором (которых) расположено помещение, машино-место	на отм. 9.150 Этаж
3	Обозначение (номер) помещения, машино-места на поэтажном плане	222

1	2	3
4	Адрес помещения, машино-места	Российская Федерация, Москва, ЮАО, район Орехово-Борисово Северное, ул. Маршала Захарова, вл.7
	Местоположение помещения, машино-места	—
	Дополнение местоположения помещения, машино-места	—
5	Назначение помещения	Нежилое помещение
6	Вид (виды) разрешенного использования	—
7	Площадь помещения (Р), м ²	16,4
8	Наименование помещения	—
1	2	3
1	Кадастровый номер либо ранее присвоенный государственный учетный номер помещения, машино-места (кадастровый, инвентарный или условный номер)	—
	Кадастровый номер исходного объекта недвижимости (объектов недвижимости)	—
2	Номер, тип этажа (этажей), на котором (которых) расположено помещение, машино-место	на отм. 9.150 Этаж
3	Обозначение (номер) помещения, машино-места на поэтажном плане	223
4	Адрес помещения, машино-места	Российская Федерация, Москва, ЮАО, район Орехово-Борисово Северное, ул. Маршала Захарова, вл.7
	Местоположение помещения, машино-места	—
	Дополнение местоположения помещения, машино-места	—
5	Назначение помещения	Нежилое помещение
6	Вид (виды) разрешенного использования	—
7	Площадь помещения (Р), м ²	14,7
8	Наименование помещения	—
1	2	3
1	Кадастровый номер либо ранее присвоенный государственный учетный номер помещения, машино-места (кадастровый, инвентарный или условный номер)	—
	Кадастровый номер исходного объекта недвижимости (объектов недвижимости)	—
2	Номер, тип этажа (этажей), на котором (которых) расположено помещение, машино-место	на отм. 9.150 Этаж
3	Обозначение (номер) помещения, машино-места на поэтажном плане	224
4	Адрес помещения, машино-места	Российская Федерация, Москва, ЮАО, район Орехово-Борисово Северное, ул. Маршала Захарова, вл.7
	Местоположение помещения, машино-места	—
	Дополнение местоположения помещения, машино-места	—
5	Назначение помещения	Нежилое помещение
6	Вид (виды) разрешенного использования	—
7	Площадь помещения (Р), м ²	14,1
8	Наименование помещения	—
1	2	3

1	2	3
1	Кадастровый номер либо ранее присвоенный государственный учетный номер помещения, машино-места (кадастровый, инвентарный или условный номер)	—
	Кадастровый номер исходного объекта недвижимости (объектов недвижимости)	—
2	Номер, тип этажа (этажей), на котором (которых) расположено помещение, машино-место	на отм. 9.150 Этаж
3	Обозначение (номер) помещения, машино-места на поэтажном плане	225
4	Адрес помещения, машино-места	Российская Федерация, Москва, ЮАО, район Орехово-Борисово Северное, ул. Маршала Захарова, вл.7
	Местоположение помещения, машино-места	—
	Дополнение местоположения помещения, машино-места	—
5	Назначение помещения	Нежилое помещение
6	Вид (виды) разрешенного использования	—
7	Площадь помещения (P), м ²	15,8
8	Наименование помещения	—
1	2	3
1	Кадастровый номер либо ранее присвоенный государственный учетный номер помещения, машино-места (кадастровый, инвентарный или условный номер)	—
	Кадастровый номер исходного объекта недвижимости (объектов недвижимости)	—
2	Номер, тип этажа (этажей), на котором (которых) расположено помещение, машино-место	на отм. 9.150 Этаж
3	Обозначение (номер) помещения, машино-места на поэтажном плане	226
4	Адрес помещения, машино-места	Российская Федерация, Москва, ЮАО, район Орехово-Борисово Северное, ул. Маршала Захарова, вл.7
	Местоположение помещения, машино-места	—
	Дополнение местоположения помещения, машино-места	—
5	Назначение помещения	Нежилое помещение
6	Вид (виды) разрешенного использования	—
7	Площадь помещения (P), м ²	15,9
8	Наименование помещения	—
1	2	3
1	Кадастровый номер либо ранее присвоенный государственный учетный номер помещения, машино-места (кадастровый, инвентарный или условный номер)	—
	Кадастровый номер исходного объекта недвижимости (объектов недвижимости)	—
2	Номер, тип этажа (этажей), на котором (которых) расположено помещение, машино-место	на отм. 9.150 Этаж
3	Обозначение (номер) помещения, машино-места на поэтажном плане	227

1	2	3
4	Адрес помещения, машино-места	Российская Федерация, Москва, ЮАО, район Орехово-Борисово Северное, ул. Маршала Захарова, вл.7
	Местоположение помещения, машино-места	—
	Дополнение местоположения помещения, машино-места	—
5	Назначение помещения	Нежилое помещение
6	Вид (виды) разрешенного использования	—
7	Площадь помещения (Р), м ²	16,9
8	Наименование помещения	—
1	2	3
1	Кадастровый номер либо ранее присвоенный государственный учетный номер помещения, машино-места (кадастровый, инвентарный или условный номер)	—
	Кадастровый номер исходного объекта недвижимости (объектов недвижимости)	—
2	Номер, тип этажа (этажей), на котором (которых) расположено помещение, машино-место	на отм. 9.150 Этаж
3	Обозначение (номер) помещения, машино-места на поэтажном плане	228
4	Адрес помещения, машино-места	Российская Федерация, Москва, ЮАО, район Орехово-Борисово Северное, ул. Маршала Захарова, вл.7
	Местоположение помещения, машино-места	—
	Дополнение местоположения помещения, машино-места	—
5	Назначение помещения	Нежилое помещение
6	Вид (виды) разрешенного использования	—
7	Площадь помещения (Р), м ²	15,7
8	Наименование помещения	—
1	2	3
1	Кадастровый номер либо ранее присвоенный государственный учетный номер помещения, машино-места (кадастровый, инвентарный или условный номер)	—
	Кадастровый номер исходного объекта недвижимости (объектов недвижимости)	—
2	Номер, тип этажа (этажей), на котором (которых) расположено помещение, машино-место	на отм. 9.150 Этаж
3	Обозначение (номер) помещения, машино-места на поэтажном плане	229
4	Адрес помещения, машино-места	Российская Федерация, Москва, ЮАО, район Орехово-Борисово Северное, ул. Маршала Захарова, вл.7
	Местоположение помещения, машино-места	—
	Дополнение местоположения помещения, машино-места	—
5	Назначение помещения	Нежилое помещение
6	Вид (виды) разрешенного использования	—
7	Площадь помещения (Р), м ²	16,7
8	Наименование помещения	—
1	2	3

1	2	3
1	Кадастровый номер либо ранее присвоенный государственный учетный номер помещения, машино-места (кадастровый, инвентарный или условный номер)	—
	Кадастровый номер исходного объекта недвижимости (объектов недвижимости)	—
2	Номер, тип этажа (этажей), на котором (которых) расположено помещение, машино-место	на отм. 9.150 Этаж
3	Обозначение (номер) помещения, машино-места на поэтажном плане	230
4	Адрес помещения, машино-места	Российская Федерация, Москва, ЮАО, район Орехово-Борисово Северное, ул. Маршала Захарова, вл.7
	Местоположение помещения, машино-места	—
	Дополнение местоположения помещения, машино-места	—
5	Назначение помещения	Нежилое помещение
6	Вид (виды) разрешенного использования	—
7	Площадь помещения (Р), м ²	16,3
8	Наименование помещения	—
1	2	3
1	Кадастровый номер либо ранее присвоенный государственный учетный номер помещения, машино-места (кадастровый, инвентарный или условный номер)	—
	Кадастровый номер исходного объекта недвижимости (объектов недвижимости)	—
2	Номер, тип этажа (этажей), на котором (которых) расположено помещение, машино-место	на отм. 9.150 Этаж
3	Обозначение (номер) помещения, машино-места на поэтажном плане	231
4	Адрес помещения, машино-места	Российская Федерация, Москва, ЮАО, район Орехово-Борисово Северное, ул. Маршала Захарова, вл.7
	Местоположение помещения, машино-места	—
	Дополнение местоположения помещения, машино-места	—
5	Назначение помещения	Нежилое помещение
6	Вид (виды) разрешенного использования	—
7	Площадь помещения (Р), м ²	14,6
8	Наименование помещения	—
1	2	3
1	Кадастровый номер либо ранее присвоенный государственный учетный номер помещения, машино-места (кадастровый, инвентарный или условный номер)	—
	Кадастровый номер исходного объекта недвижимости (объектов недвижимости)	—
2	Номер, тип этажа (этажей), на котором (которых) расположено помещение, машино-место	на отм. 9.150 Этаж
3	Обозначение (номер) помещения, машино-места на поэтажном плане	232,233

1	2	3
4	Адрес помещения, машино-места	Российская Федерация, Москва, ЮАО, район Орехово-Борисово Северное, ул. Маршала Захарова, вл.7
	Местоположение помещения, машино-места	—
	Дополнение местоположения помещения, машино-места	—
5	Назначение помещения	Нежилое помещение
6	Вид (виды) разрешенного использования	—
7	Площадь помещения (Р), м ²	12,5
8	Наименование помещения	—
1	2	3
1	Кадастровый номер либо ранее присвоенный государственный учетный номер помещения, машино-места (кадастровый, инвентарный или условный номер)	—
	Кадастровый номер исходного объекта недвижимости (объектов недвижимости)	—
2	Номер, тип этажа (этажей), на котором (которых) расположено помещение, машино-место	на отм. 9.150 Этаж
3	Обозначение (номер) помещения, машино-места на поэтажном плане	234,235
4	Адрес помещения, машино-места	Российская Федерация, Москва, ЮАО, район Орехово-Борисово Северное, ул. Маршала Захарова, вл.7
	Местоположение помещения, машино-места	—
	Дополнение местоположения помещения, машино-места	—
5	Назначение помещения	Нежилое помещение
6	Вид (виды) разрешенного использования	—
7	Площадь помещения (Р), м ²	14,2
8	Наименование помещения	—
1	2	3
1	Кадастровый номер либо ранее присвоенный государственный учетный номер помещения, машино-места (кадастровый, инвентарный или условный номер)	—
	Кадастровый номер исходного объекта недвижимости (объектов недвижимости)	—
2	Номер, тип этажа (этажей), на котором (которых) расположено помещение, машино-место	на отм. 9.150 Этаж
3	Обозначение (номер) помещения, машино-места на поэтажном плане	236,237
4	Адрес помещения, машино-места	Российская Федерация, Москва, ЮАО, район Орехово-Борисово Северное, ул. Маршала Захарова, вл.7
	Местоположение помещения, машино-места	—
	Дополнение местоположения помещения, машино-места	—
5	Назначение помещения	Нежилое помещение
6	Вид (виды) разрешенного использования	—
7	Площадь помещения (Р), м ²	14,6
8	Наименование помещения	—
1	2	3

1	2	3
1	Кадастровый номер либо ранее присвоенный государственный учетный номер помещения, машино-места (кадастровый, инвентарный или условный номер)	—
	Кадастровый номер исходного объекта недвижимости (объектов недвижимости)	—
2	Номер, тип этажа (этажей), на котором (которых) расположено помещение, машино-место	на отм. 9.150 Этаж
3	Обозначение (номер) помещения, машино-места на поэтажном плане	238,239
4	Адрес помещения, машино-места	Российская Федерация, Москва, ЮАО, район Орехово-Борисово Северное, ул. Маршала Захарова, вл.7
	Местоположение помещения, машино-места	—
	Дополнение местоположения помещения, машино-места	—
5	Назначение помещения	Нежилое помещение
6	Вид (виды) разрешенного использования	—
7	Площадь помещения (Р), м ²	14,4
8	Наименование помещения	—
1	2	3
1	Кадастровый номер либо ранее присвоенный государственный учетный номер помещения, машино-места (кадастровый, инвентарный или условный номер)	—
	Кадастровый номер исходного объекта недвижимости (объектов недвижимости)	—
2	Номер, тип этажа (этажей), на котором (которых) расположено помещение, машино-место	на отм. 9.150 Этаж
3	Обозначение (номер) помещения, машино-места на поэтажном плане	240,241
4	Адрес помещения, машино-места	Российская Федерация, Москва, ЮАО, район Орехово-Борисово Северное, ул. Маршала Захарова, вл.7
	Местоположение помещения, машино-места	—
	Дополнение местоположения помещения, машино-места	—
5	Назначение помещения	Нежилое помещение
6	Вид (виды) разрешенного использования	—
7	Площадь помещения (Р), м ²	14,9
8	Наименование помещения	—
1	2	3
1	Кадастровый номер либо ранее присвоенный государственный учетный номер помещения, машино-места (кадастровый, инвентарный или условный номер)	—
	Кадастровый номер исходного объекта недвижимости (объектов недвижимости)	—
2	Номер, тип этажа (этажей), на котором (которых) расположено помещение, машино-место	на отм. 9.150 Этаж
3	Обозначение (номер) помещения, машино-места на поэтажном плане	242,243

1	2	3
4	Адрес помещения, машино-места	Российская Федерация, Москва, ЮАО, район Орехово-Борисово Северное, ул. Маршала Захарова, вл.7
	Местоположение помещения, машино-места	—
	Дополнение местоположения помещения, машино-места	—
5	Назначение помещения	Нежилое помещение
6	Вид (виды) разрешенного использования	—
7	Площадь помещения (Р), м ²	15,9
8	Наименование помещения	—
1	2	3
1	Кадастровый номер либо ранее присвоенный государственный учетный номер помещения, машино-места (кадастровый, инвентарный или условный номер)	—
	Кадастровый номер исходного объекта недвижимости (объектов недвижимости)	—
2	Номер, тип этажа (этажей), на котором (которых) расположено помещение, машино-место	на отм. 9.150 Этаж
3	Обозначение (номер) помещения, машино-места на поэтажном плане	244
4	Адрес помещения, машино-места	Российская Федерация, Москва, ЮАО, район Орехово-Борисово Северное, ул. Маршала Захарова, вл.7
	Местоположение помещения, машино-места	—
	Дополнение местоположения помещения, машино-места	—
5	Назначение помещения	Нежилое помещение
6	Вид (виды) разрешенного использования	—
7	Площадь помещения (Р), м ²	13,7
8	Наименование помещения	—
1	2	3
1	Кадастровый номер либо ранее присвоенный государственный учетный номер помещения, машино-места (кадастровый, инвентарный или условный номер)	—
	Кадастровый номер исходного объекта недвижимости (объектов недвижимости)	—
2	Номер, тип этажа (этажей), на котором (которых) расположено помещение, машино-место	на отм. 9.150 Этаж
3	Обозначение (номер) помещения, машино-места на поэтажном плане	245
4	Адрес помещения, машино-места	Российская Федерация, Москва, ЮАО, район Орехово-Борисово Северное, ул. Маршала Захарова, вл.7
	Местоположение помещения, машино-места	—
	Дополнение местоположения помещения, машино-места	—
5	Назначение помещения	Нежилое помещение
6	Вид (виды) разрешенного использования	—
7	Площадь помещения (Р), м ²	13,7
8	Наименование помещения	—
1	2	3

1	2	3
1	Кадастровый номер либо ранее присвоенный государственный учетный номер помещения, машино-места (кадастровый, инвентарный или условный номер)	—
	Кадастровый номер исходного объекта недвижимости (объектов недвижимости)	—
2	Номер, тип этажа (этажей), на котором (которых) расположено помещение, машино-место	на отм. 9.150 Этаж
3	Обозначение (номер) помещения, машино-места на поэтажном плане	246
4	Адрес помещения, машино-места	Российская Федерация, Москва, ЮАО, район Орехово-Борисово Северное, ул. Маршала Захарова, вл.7
	Местоположение помещения, машино-места	—
	Дополнение местоположения помещения, машино-места	—
5	Назначение помещения	Нежилое помещение
6	Вид (виды) разрешенного использования	—
7	Площадь помещения (P), м ²	16,0
8	Наименование помещения	—
1	2	3
1	Кадастровый номер либо ранее присвоенный государственный учетный номер помещения, машино-места (кадастровый, инвентарный или условный номер)	—
	Кадастровый номер исходного объекта недвижимости (объектов недвижимости)	—
2	Номер, тип этажа (этажей), на котором (которых) расположено помещение, машино-место	на отм. 9.150 Этаж
3	Обозначение (номер) помещения, машино-места на поэтажном плане	247
4	Адрес помещения, машино-места	Российская Федерация, Москва, ЮАО, район Орехово-Борисово Северное, ул. Маршала Захарова, вл.7
	Местоположение помещения, машино-места	—
	Дополнение местоположения помещения, машино-места	—
5	Назначение помещения	Нежилое помещение
6	Вид (виды) разрешенного использования	—
7	Площадь помещения (P), м ²	13,0
8	Наименование помещения	—
1	2	3
1	Кадастровый номер либо ранее присвоенный государственный учетный номер помещения, машино-места (кадастровый, инвентарный или условный номер)	—
	Кадастровый номер исходного объекта недвижимости (объектов недвижимости)	—
2	Номер, тип этажа (этажей), на котором (которых) расположено помещение, машино-место	на отм. 9.150 Этаж
3	Обозначение (номер) помещения, машино-места на поэтажном плане	248

1	2	3
4	Адрес помещения, машино-места	Российская Федерация, Москва, ЮАО, район Орехово-Борисово Северное, ул. Маршала Захарова, вл.7
	Местоположение помещения, машино-места	—
	Дополнение местоположения помещения, машино-места	—
5	Назначение помещения	Нежилое помещение
6	Вид (виды) разрешенного использования	—
7	Площадь помещения (Р), м ²	12,5
8	Наименование помещения	—
1	2	3
1	Кадастровый номер либо ранее присвоенный государственный учетный номер помещения, машино-места (кадастровый, инвентарный или условный номер)	—
	Кадастровый номер исходного объекта недвижимости (объектов недвижимости)	—
2	Номер, тип этажа (этажей), на котором (которых) расположено помещение, машино-место	на отм. 9.150 Этаж
3	Обозначение (номер) помещения, машино-места на поэтажном плане	249
4	Адрес помещения, машино-места	Российская Федерация, Москва, ЮАО, район Орехово-Борисово Северное, ул. Маршала Захарова, вл.7
	Местоположение помещения, машино-места	—
	Дополнение местоположения помещения, машино-места	—
5	Назначение помещения	Нежилое помещение
6	Вид (виды) разрешенного использования	—
7	Площадь помещения (Р), м ²	13,0
8	Наименование помещения	—
1	2	3
1	Кадастровый номер либо ранее присвоенный государственный учетный номер помещения, машино-места (кадастровый, инвентарный или условный номер)	—
	Кадастровый номер исходного объекта недвижимости (объектов недвижимости)	—
2	Номер, тип этажа (этажей), на котором (которых) расположено помещение, машино-место	на отм. 9.150 Этаж
3	Обозначение (номер) помещения, машино-места на поэтажном плане	250
4	Адрес помещения, машино-места	Российская Федерация, Москва, ЮАО, район Орехово-Борисово Северное, ул. Маршала Захарова, вл.7
	Местоположение помещения, машино-места	—
	Дополнение местоположения помещения, машино-места	—
5	Назначение помещения	Нежилое помещение
6	Вид (виды) разрешенного использования	—
7	Площадь помещения (Р), м ²	12,8
8	Наименование помещения	—
1	2	3

1	2	3
1	Кадастровый номер либо ранее присвоенный государственный учетный номер помещения, машино-места (кадастровый, инвентарный или условный номер)	—
	Кадастровый номер исходного объекта недвижимости (объектов недвижимости)	—
2	Номер, тип этажа (этажей), на котором (которых) расположено помещение, машино-место	на отм. 9.150 Этаж
3	Обозначение (номер) помещения, машино-места на поэтажном плане	251
4	Адрес помещения, машино-места	Российская Федерация, Москва, ЮАО, район Орехово-Борисово Северное, ул. Маршала Захарова, вл.7
	Местоположение помещения, машино-места	—
	Дополнение местоположения помещения, машино-места	—
5	Назначение помещения	Нежилое помещение
6	Вид (виды) разрешенного использования	—
7	Площадь помещения (P), м ²	12,7
8	Наименование помещения	—
1	2	3
1	Кадастровый номер либо ранее присвоенный государственный учетный номер помещения, машино-места (кадастровый, инвентарный или условный номер)	—
	Кадастровый номер исходного объекта недвижимости (объектов недвижимости)	—
2	Номер, тип этажа (этажей), на котором (которых) расположено помещение, машино-место	на отм. 9.150 Этаж
3	Обозначение (номер) помещения, машино-места на поэтажном плане	252
4	Адрес помещения, машино-места	Российская Федерация, Москва, ЮАО, район Орехово-Борисово Северное, ул. Маршала Захарова, вл.7
	Местоположение помещения, машино-места	—
	Дополнение местоположения помещения, машино-места	—
5	Назначение помещения	Нежилое помещение
6	Вид (виды) разрешенного использования	—
7	Площадь помещения (P), м ²	13,1
8	Наименование помещения	—
1	2	3
1	Кадастровый номер либо ранее присвоенный государственный учетный номер помещения, машино-места (кадастровый, инвентарный или условный номер)	—
	Кадастровый номер исходного объекта недвижимости (объектов недвижимости)	—
2	Номер, тип этажа (этажей), на котором (которых) расположено помещение, машино-место	на отм. 9.150 Этаж
3	Обозначение (номер) помещения, машино-места на поэтажном плане	253,254

1	2	3
4	Адрес помещения, машино-места	Российская Федерация, Москва, ЮАО, район Орехово-Борисово Северное, ул. Маршала Захарова, вл.7
	Местоположение помещения, машино-места	—
	Дополнение местоположения помещения, машино-места	—
5	Назначение помещения	Нежилое помещение
6	Вид (виды) разрешенного использования	—
7	Площадь помещения (Р), м ²	14,8
8	Наименование помещения	—
1	2	3
1	Кадастровый номер либо ранее присвоенный государственный учетный номер помещения, машино-места (кадастровый, инвентарный или условный номер)	—
	Кадастровый номер исходного объекта недвижимости (объектов недвижимости)	—
2	Номер, тип этажа (этажей), на котором (которых) расположено помещение, машино-место	на отм. 9.150 Этаж
3	Обозначение (номер) помещения, машино-места на поэтажном плане	255,256
4	Адрес помещения, машино-места	Российская Федерация, Москва, ЮАО, район Орехово-Борисово Северное, ул. Маршала Захарова, вл.7
	Местоположение помещения, машино-места	—
	Дополнение местоположения помещения, машино-места	—
5	Назначение помещения	Нежилое помещение
6	Вид (виды) разрешенного использования	—
7	Площадь помещения (Р), м ²	15,1
8	Наименование помещения	—
1	2	3
1	Кадастровый номер либо ранее присвоенный государственный учетный номер помещения, машино-места (кадастровый, инвентарный или условный номер)	—
	Кадастровый номер исходного объекта недвижимости (объектов недвижимости)	—
2	Номер, тип этажа (этажей), на котором (которых) расположено помещение, машино-место	на отм. 9.150 Этаж
3	Обозначение (номер) помещения, машино-места на поэтажном плане	257
4	Адрес помещения, машино-места	Российская Федерация, Москва, ЮАО, район Орехово-Борисово Северное, ул. Маршала Захарова, вл.7
	Местоположение помещения, машино-места	—
	Дополнение местоположения помещения, машино-места	—
5	Назначение помещения	Нежилое помещение
6	Вид (виды) разрешенного использования	—
7	Площадь помещения (Р), м ²	15,9
8	Наименование помещения	—
1	2	3

1	2	3
1	Кадастровый номер либо ранее присвоенный государственный учетный номер помещения, машино-места (кадастровый, инвентарный или условный номер)	—
	Кадастровый номер исходного объекта недвижимости (объектов недвижимости)	—
2	Номер, тип этажа (этажей), на котором (которых) расположено помещение, машино-место	на отм. 9.150 Этаж
3	Обозначение (номер) помещения, машино-места на поэтажном плане	258
4	Адрес помещения, машино-места	Российская Федерация, Москва, ЮАО, район Орехово-Борисово Северное, ул. Маршала Захарова, вл.7
	Местоположение помещения, машино-места	—
	Дополнение местоположения помещения, машино-места	—
5	Назначение помещения	Нежилое помещение
6	Вид (виды) разрешенного использования	—
7	Площадь помещения (Р), м ²	5,8
8	Наименование помещения	—
1	2	3
1	Кадастровый номер либо ранее присвоенный государственный учетный номер помещения, машино-места (кадастровый, инвентарный или условный номер)	—
	Кадастровый номер исходного объекта недвижимости (объектов недвижимости)	—
2	Номер, тип этажа (этажей), на котором (которых) расположено помещение, машино-место	на отм. 9.150 Этаж
3	Обозначение (номер) помещения, машино-места на поэтажном плане	259
4	Адрес помещения, машино-места	Российская Федерация, Москва, ЮАО, район Орехово-Борисово Северное, ул. Маршала Захарова, вл.7
	Местоположение помещения, машино-места	—
	Дополнение местоположения помещения, машино-места	—
5	Назначение помещения	Нежилое помещение
6	Вид (виды) разрешенного использования	—
7	Площадь помещения (Р), м ²	5,9
8	Наименование помещения	—
1	2	3
1	Кадастровый номер либо ранее присвоенный государственный учетный номер помещения, машино-места (кадастровый, инвентарный или условный номер)	—
	Кадастровый номер исходного объекта недвижимости (объектов недвижимости)	—
2	Номер, тип этажа (этажей), на котором (которых) расположено помещение, машино-место	на отм. 9.150 Этаж
3	Обозначение (номер) помещения, машино-места на поэтажном плане	260

1	2	3
4	Адрес помещения, машино-места	Российская Федерация, Москва, ЮАО, район Орехово-Борисово Северное, ул. Маршала Захарова, вл.7
	Местоположение помещения, машино-места	—
	Дополнение местоположения помещения, машино-места	—
5	Назначение помещения	Нежилое помещение
6	Вид (виды) разрешенного использования	—
7	Площадь помещения (Р), м ²	7,2
8	Наименование помещения	—
1	2	3
1	Кадастровый номер либо ранее присвоенный государственный учетный номер помещения, машино-места (кадастровый, инвентарный или условный номер)	—
	Кадастровый номер исходного объекта недвижимости (объектов недвижимости)	—
2	Номер, тип этажа (этажей), на котором (которых) расположено помещение, машино-место	на отм. 9.150 Этаж
3	Обозначение (номер) помещения, машино-места на поэтажном плане	261
4	Адрес помещения, машино-места	Российская Федерация, Москва, ЮАО, район Орехово-Борисово Северное, ул. Маршала Захарова, вл.7
	Местоположение помещения, машино-места	—
	Дополнение местоположения помещения, машино-места	—
5	Назначение помещения	Нежилое помещение
6	Вид (виды) разрешенного использования	—
7	Площадь помещения (Р), м ²	11,3
8	Наименование помещения	—
1	2	3
1	Кадастровый номер либо ранее присвоенный государственный учетный номер помещения, машино-места (кадастровый, инвентарный или условный номер)	—
	Кадастровый номер исходного объекта недвижимости (объектов недвижимости)	—
2	Номер, тип этажа (этажей), на котором (которых) расположено помещение, машино-место	на отм. 9.150 Этаж
3	Обозначение (номер) помещения, машино-места на поэтажном плане	262
4	Адрес помещения, машино-места	Российская Федерация, Москва, ЮАО, район Орехово-Борисово Северное, ул. Маршала Захарова, вл.7
	Местоположение помещения, машино-места	—
	Дополнение местоположения помещения, машино-места	—
5	Назначение помещения	Нежилое помещение
6	Вид (виды) разрешенного использования	—
7	Площадь помещения (Р), м ²	13,0
8	Наименование помещения	—
1	2	3

1	2	3
1	Кадастровый номер либо ранее присвоенный государственный учетный номер помещения, машино-места (кадастровый, инвентарный или условный номер)	—
	Кадастровый номер исходного объекта недвижимости (объектов недвижимости)	—
2	Номер, тип этажа (этажей), на котором (которых) расположено помещение, машино-место	на отм. 9.150 Этаж
3	Обозначение (номер) помещения, машино-места на поэтажном плане	263
4	Адрес помещения, машино-места	Российская Федерация, Москва, ЮАО, район Орехово-Борисово Северное, ул. Маршала Захарова, вл.7
	Местоположение помещения, машино-места	—
	Дополнение местоположения помещения, машино-места	—
5	Назначение помещения	Нежилое помещение
6	Вид (виды) разрешенного использования	—
7	Площадь помещения (Р), м ²	13,0
8	Наименование помещения	—
1	2	3
1	Кадастровый номер либо ранее присвоенный государственный учетный номер помещения, машино-места (кадастровый, инвентарный или условный номер)	—
	Кадастровый номер исходного объекта недвижимости (объектов недвижимости)	—
2	Номер, тип этажа (этажей), на котором (которых) расположено помещение, машино-место	на отм. 9.150 Этаж
3	Обозначение (номер) помещения, машино-места на поэтажном плане	264,265
4	Адрес помещения, машино-места	Российская Федерация, Москва, ЮАО, район Орехово-Борисово Северное, ул. Маршала Захарова, вл.7
	Местоположение помещения, машино-места	—
	Дополнение местоположения помещения, машино-места	—
5	Назначение помещения	Нежилое помещение
6	Вид (виды) разрешенного использования	—
7	Площадь помещения (Р), м ²	13,0
8	Наименование помещения	—
1	2	3
1	Кадастровый номер либо ранее присвоенный государственный учетный номер помещения, машино-места (кадастровый, инвентарный или условный номер)	—
	Кадастровый номер исходного объекта недвижимости (объектов недвижимости)	—
2	Номер, тип этажа (этажей), на котором (которых) расположено помещение, машино-место	на отм. 9.150 Этаж
3	Обозначение (номер) помещения, машино-места на поэтажном плане	266,267

1	2	3
4	Адрес помещения, машино-места	Российская Федерация, Москва, ЮАО, район Орехово-Борисово Северное, ул. Маршала Захарова, вл.7
	Местоположение помещения, машино-места	—
	Дополнение местоположения помещения, машино-места	—
5	Назначение помещения	Нежилое помещение
6	Вид (виды) разрешенного использования	—
7	Площадь помещения (Р), м ²	12,9
8	Наименование помещения	—
1	2	3
1	Кадастровый номер либо ранее присвоенный государственный учетный номер помещения, машино-места (кадастровый, инвентарный или условный номер)	—
	Кадастровый номер исходного объекта недвижимости (объектов недвижимости)	—
2	Номер, тип этажа (этажей), на котором (которых) расположено помещение, машино-место	на отм. 9.150 Этаж
3	Обозначение (номер) помещения, машино-места на поэтажном плане	268,269
4	Адрес помещения, машино-места	Российская Федерация, Москва, ЮАО, район Орехово-Борисово Северное, ул. Маршала Захарова, вл.7
	Местоположение помещения, машино-места	—
	Дополнение местоположения помещения, машино-места	—
5	Назначение помещения	Нежилое помещение
6	Вид (виды) разрешенного использования	—
7	Площадь помещения (Р), м ²	13,1
8	Наименование помещения	—
1	2	3
1	Кадастровый номер либо ранее присвоенный государственный учетный номер помещения, машино-места (кадастровый, инвентарный или условный номер)	—
	Кадастровый номер исходного объекта недвижимости (объектов недвижимости)	—
2	Номер, тип этажа (этажей), на котором (которых) расположено помещение, машино-место	на отм. 9.150 Этаж
3	Обозначение (номер) помещения, машино-места на поэтажном плане	270,271
4	Адрес помещения, машино-места	Российская Федерация, Москва, ЮАО, район Орехово-Борисово Северное, ул. Маршала Захарова, вл.7
	Местоположение помещения, машино-места	—
	Дополнение местоположения помещения, машино-места	—
5	Назначение помещения	Нежилое помещение
6	Вид (виды) разрешенного использования	—
7	Площадь помещения (Р), м ²	13,1
8	Наименование помещения	—
1	2	3

1	2	3
1	Кадастровый номер либо ранее присвоенный государственный учетный номер помещения, машино-места (кадастровый, инвентарный или условный номер)	—
	Кадастровый номер исходного объекта недвижимости (объектов недвижимости)	—
2	Номер, тип этажа (этажей), на котором (которых) расположено помещение, машино-место	на отм. 9.150 Этаж
3	Обозначение (номер) помещения, машино-места на поэтажном плане	272,273
4	Адрес помещения, машино-места	Российская Федерация, Москва, ЮАО, район Орехово-Борисово Северное, ул. Маршала Захарова, вл.7
	Местоположение помещения, машино-места	—
	Дополнение местоположения помещения, машино-места	—
5	Назначение помещения	Нежилое помещение
6	Вид (виды) разрешенного использования	—
7	Площадь помещения (Р), м ²	13,0
8	Наименование помещения	—
1	2	3
1	Кадастровый номер либо ранее присвоенный государственный учетный номер помещения, машино-места (кадастровый, инвентарный или условный номер)	—
	Кадастровый номер исходного объекта недвижимости (объектов недвижимости)	—
2	Номер, тип этажа (этажей), на котором (которых) расположено помещение, машино-место	на отм. 9.150 Этаж
3	Обозначение (номер) помещения, машино-места на поэтажном плане	274,275
4	Адрес помещения, машино-места	Российская Федерация, Москва, ЮАО, район Орехово-Борисово Северное, ул. Маршала Захарова, вл.7
	Местоположение помещения, машино-места	—
	Дополнение местоположения помещения, машино-места	—
5	Назначение помещения	Нежилое помещение
6	Вид (виды) разрешенного использования	—
7	Площадь помещения (Р), м ²	13,1
8	Наименование помещения	—
1	2	3
1	Кадастровый номер либо ранее присвоенный государственный учетный номер помещения, машино-места (кадастровый, инвентарный или условный номер)	—
	Кадастровый номер исходного объекта недвижимости (объектов недвижимости)	—
2	Номер, тип этажа (этажей), на котором (которых) расположено помещение, машино-место	на отм. 9.150 Этаж
3	Обозначение (номер) помещения, машино-места на поэтажном плане	276,277

1	2	3
4	Адрес помещения, машино-места	Российская Федерация, Москва, ЮАО, район Орехово-Борисово Северное, ул. Маршала Захарова, вл.7
	Местоположение помещения, машино-места	—
	Дополнение местоположения помещения, машино-места	—
5	Назначение помещения	Нежилое помещение
6	Вид (виды) разрешенного использования	—
7	Площадь помещения (Р), м ²	13,2
8	Наименование помещения	—
1	2	3
1	Кадастровый номер либо ранее присвоенный государственный учетный номер помещения, машино-места (кадастровый, инвентарный или условный номер)	—
	Кадастровый номер исходного объекта недвижимости (объектов недвижимости)	—
2	Номер, тип этажа (этажей), на котором (которых) расположено помещение, машино-место	на отм. 9.150 Этаж
3	Обозначение (номер) помещения, машино-места на поэтажном плане	278,279
4	Адрес помещения, машино-места	Российская Федерация, Москва, ЮАО, район Орехово-Борисово Северное, ул. Маршала Захарова, вл.7
	Местоположение помещения, машино-места	—
	Дополнение местоположения помещения, машино-места	—
5	Назначение помещения	Нежилое помещение
6	Вид (виды) разрешенного использования	—
7	Площадь помещения (Р), м ²	12,9
8	Наименование помещения	—
1	2	3
1	Кадастровый номер либо ранее присвоенный государственный учетный номер помещения, машино-места (кадастровый, инвентарный или условный номер)	—
	Кадастровый номер исходного объекта недвижимости (объектов недвижимости)	—
2	Номер, тип этажа (этажей), на котором (которых) расположено помещение, машино-место	на отм. 9.150 Этаж
3	Обозначение (номер) помещения, машино-места на поэтажном плане	280,281
4	Адрес помещения, машино-места	Российская Федерация, Москва, ЮАО, район Орехово-Борисово Северное, ул. Маршала Захарова, вл.7
	Местоположение помещения, машино-места	—
	Дополнение местоположения помещения, машино-места	—
5	Назначение помещения	Нежилое помещение
6	Вид (виды) разрешенного использования	—
7	Площадь помещения (Р), м ²	13,0
8	Наименование помещения	—
1	2	3

1	2	3
1	Кадастровый номер либо ранее присвоенный государственный учетный номер помещения, машино-места (кадастровый, инвентарный или условный номер)	—
	Кадастровый номер исходного объекта недвижимости (объектов недвижимости)	—
2	Номер, тип этажа (этажей), на котором (которых) расположено помещение, машино-место	на отм. 9.150 Этаж
3	Обозначение (номер) помещения, машино-места на поэтажном плане	282,283
4	Адрес помещения, машино-места	Российская Федерация, Москва, ЮАО, район Орехово-Борисово Северное, ул. Маршала Захарова, вл.7
	Местоположение помещения, машино-места	—
	Дополнение местоположения помещения, машино-места	—
5	Назначение помещения	Нежилое помещение
6	Вид (виды) разрешенного использования	—
7	Площадь помещения (Р), м ²	13,0
8	Наименование помещения	—
1	2	3
1	Кадастровый номер либо ранее присвоенный государственный учетный номер помещения, машино-места (кадастровый, инвентарный или условный номер)	—
	Кадастровый номер исходного объекта недвижимости (объектов недвижимости)	—
2	Номер, тип этажа (этажей), на котором (которых) расположено помещение, машино-место	на отм. 9.150 Этаж
3	Обозначение (номер) помещения, машино-места на поэтажном плане	284,285
4	Адрес помещения, машино-места	Российская Федерация, Москва, ЮАО, район Орехово-Борисово Северное, ул. Маршала Захарова, вл.7
	Местоположение помещения, машино-места	—
	Дополнение местоположения помещения, машино-места	—
5	Назначение помещения	Нежилое помещение
6	Вид (виды) разрешенного использования	—
7	Площадь помещения (Р), м ²	13,0
8	Наименование помещения	—
1	2	3
1	Кадастровый номер либо ранее присвоенный государственный учетный номер помещения, машино-места (кадастровый, инвентарный или условный номер)	—
	Кадастровый номер исходного объекта недвижимости (объектов недвижимости)	—
2	Номер, тип этажа (этажей), на котором (которых) расположено помещение, машино-место	на отм. 9.150 Этаж
3	Обозначение (номер) помещения, машино-места на поэтажном плане	286,287

1	2	3
4	Адрес помещения, машино-места	Российская Федерация, Москва, ЮАО, район Орехово-Борисово Северное, ул. Маршала Захарова, вл.7
	Местоположение помещения, машино-места	—
	Дополнение местоположения помещения, машино-места	—
5	Назначение помещения	Нежилое помещение
6	Вид (виды) разрешенного использования	—
7	Площадь помещения (Р), м ²	12,9
8	Наименование помещения	—
1	2	3
1	Кадастровый номер либо ранее присвоенный государственный учетный номер помещения, машино-места (кадастровый, инвентарный или условный номер)	—
	Кадастровый номер исходного объекта недвижимости (объектов недвижимости)	—
2	Номер, тип этажа (этажей), на котором (которых) расположено помещение, машино-место	на отм. 9.150 Этаж
3	Обозначение (номер) помещения, машино-места на поэтажном плане	288,289
4	Адрес помещения, машино-места	Российская Федерация, Москва, ЮАО, район Орехово-Борисово Северное, ул. Маршала Захарова, вл.7
	Местоположение помещения, машино-места	—
	Дополнение местоположения помещения, машино-места	—
5	Назначение помещения	Нежилое помещение
6	Вид (виды) разрешенного использования	—
7	Площадь помещения (Р), м ²	13,0
8	Наименование помещения	—
1	2	3
1	Кадастровый номер либо ранее присвоенный государственный учетный номер помещения, машино-места (кадастровый, инвентарный или условный номер)	—
	Кадастровый номер исходного объекта недвижимости (объектов недвижимости)	—
2	Номер, тип этажа (этажей), на котором (которых) расположено помещение, машино-место	на отм. 9.150 Этаж
3	Обозначение (номер) помещения, машино-места на поэтажном плане	290,291
4	Адрес помещения, машино-места	Российская Федерация, Москва, ЮАО, район Орехово-Борисово Северное, ул. Маршала Захарова, вл.7
	Местоположение помещения, машино-места	—
	Дополнение местоположения помещения, машино-места	—
5	Назначение помещения	Нежилое помещение
6	Вид (виды) разрешенного использования	—
7	Площадь помещения (Р), м ²	13,0
8	Наименование помещения	—
1	2	3

1	2	3
1	Кадастровый номер либо ранее присвоенный государственный учетный номер помещения, машино-места (кадастровый, инвентарный или условный номер)	—
	Кадастровый номер исходного объекта недвижимости (объектов недвижимости)	—
2	Номер, тип этажа (этажей), на котором (которых) расположено помещение, машино-место	на отм. 9.150 Этаж
3	Обозначение (номер) помещения, машино-места на поэтажном плане	292,293
4	Адрес помещения, машино-места	Российская Федерация, Москва, ЮАО, район Орехово-Борисово Северное, ул. Маршала Захарова, вл.7
	Местоположение помещения, машино-места	—
	Дополнение местоположения помещения, машино-места	—
5	Назначение помещения	Нежилое помещение
6	Вид (виды) разрешенного использования	—
7	Площадь помещения (P), м ²	13,0
8	Наименование помещения	—
1	2	3
1	Кадастровый номер либо ранее присвоенный государственный учетный номер помещения, машино-места (кадастровый, инвентарный или условный номер)	—
	Кадастровый номер исходного объекта недвижимости (объектов недвижимости)	—
2	Номер, тип этажа (этажей), на котором (которых) расположено помещение, машино-место	на отм. 9.150 Этаж
3	Обозначение (номер) помещения, машино-места на поэтажном плане	294,295
4	Адрес помещения, машино-места	Российская Федерация, Москва, ЮАО, район Орехово-Борисово Северное, ул. Маршала Захарова, вл.7
	Местоположение помещения, машино-места	—
	Дополнение местоположения помещения, машино-места	—
5	Назначение помещения	Нежилое помещение
6	Вид (виды) разрешенного использования	—
7	Площадь помещения (P), м ²	12,9
8	Наименование помещения	—
1	2	3
1	Кадастровый номер либо ранее присвоенный государственный учетный номер помещения, машино-места (кадастровый, инвентарный или условный номер)	—
	Кадастровый номер исходного объекта недвижимости (объектов недвижимости)	—
2	Номер, тип этажа (этажей), на котором (которых) расположено помещение, машино-место	на отм. 9.150 Этаж
3	Обозначение (номер) помещения, машино-места на поэтажном плане	296,297

1	2	3
4	Адрес помещения, машино-места	Российская Федерация, Москва, ЮАО, район Орехово-Борисово Северное, ул. Маршала Захарова, вл.7
	Местоположение помещения, машино-места	—
	Дополнение местоположения помещения, машино-места	—
5	Назначение помещения	Нежилое помещение
6	Вид (виды) разрешенного использования	—
7	Площадь помещения (Р), м ²	12,9
8	Наименование помещения	—
1	2	3
1	Кадастровый номер либо ранее присвоенный государственный учетный номер помещения, машино-места (кадастровый, инвентарный или условный номер)	—
	Кадастровый номер исходного объекта недвижимости (объектов недвижимости)	—
2	Номер, тип этажа (этажей), на котором (которых) расположено помещение, машино-место	на отм. 9.150 Этаж
3	Обозначение (номер) помещения, машино-места на поэтажном плане	298,299
4	Адрес помещения, машино-места	Российская Федерация, Москва, ЮАО, район Орехово-Борисово Северное, ул. Маршала Захарова, вл.7
	Местоположение помещения, машино-места	—
	Дополнение местоположения помещения, машино-места	—
5	Назначение помещения	Нежилое помещение
6	Вид (виды) разрешенного использования	—
7	Площадь помещения (Р), м ²	13,0
8	Наименование помещения	—
1	2	3
1	Кадастровый номер либо ранее присвоенный государственный учетный номер помещения, машино-места (кадастровый, инвентарный или условный номер)	—
	Кадастровый номер исходного объекта недвижимости (объектов недвижимости)	—
2	Номер, тип этажа (этажей), на котором (которых) расположено помещение, машино-место	на отм. 9.150 Этаж
3	Обозначение (номер) помещения, машино-места на поэтажном плане	300
4	Адрес помещения, машино-места	Российская Федерация, Москва, ЮАО, район Орехово-Борисово Северное, ул. Маршала Захарова, вл.7
	Местоположение помещения, машино-места	—
	Дополнение местоположения помещения, машино-места	—
5	Назначение помещения	Нежилое помещение
6	Вид (виды) разрешенного использования	—
7	Площадь помещения (Р), м ²	12,5
8	Наименование помещения	—
1	2	3

1	2	3
1	Кадастровый номер либо ранее присвоенный государственный учетный номер помещения, машино-места (кадастровый, инвентарный или условный номер)	—
	Кадастровый номер исходного объекта недвижимости (объектов недвижимости)	—
2	Номер, тип этажа (этажей), на котором (которых) расположено помещение, машино-место	на отм. 9.150 Этаж
3	Обозначение (номер) помещения, машино-места на поэтажном плане	301
4	Адрес помещения, машино-места	Российская Федерация, Москва, ЮАО, район Орехово-Борисово Северное, ул. Маршала Захарова, вл.7
	Местоположение помещения, машино-места	—
	Дополнение местоположения помещения, машино-места	—
5	Назначение помещения	Нежилое помещение
6	Вид (виды) разрешенного использования	—
7	Площадь помещения (Р), м ²	10,8
8	Наименование помещения	—
1	2	3
1	Кадастровый номер либо ранее присвоенный государственный учетный номер помещения, машино-места (кадастровый, инвентарный или условный номер)	—
	Кадастровый номер исходного объекта недвижимости (объектов недвижимости)	—
2	Номер, тип этажа (этажей), на котором (которых) расположено помещение, машино-место	на отм. 9.150 Этаж
3	Обозначение (номер) помещения, машино-места на поэтажном плане	302
4	Адрес помещения, машино-места	Российская Федерация, Москва, ЮАО, район Орехово-Борисово Северное, ул. Маршала Захарова, вл.7
	Местоположение помещения, машино-места	—
	Дополнение местоположения помещения, машино-места	—
5	Назначение помещения	Нежилое помещение
6	Вид (виды) разрешенного использования	—
7	Площадь помещения (Р), м ²	9,3
8	Наименование помещения	—
1	2	3
1	Кадастровый номер либо ранее присвоенный государственный учетный номер помещения, машино-места (кадастровый, инвентарный или условный номер)	—
	Кадастровый номер исходного объекта недвижимости (объектов недвижимости)	—
2	Номер, тип этажа (этажей), на котором (которых) расположено помещение, машино-место	на отм. 9.150 Этаж
3	Обозначение (номер) помещения, машино-места на поэтажном плане	303

1	2	3
4	Адрес помещения, машино-места	Российская Федерация, Москва, ЮАО, район Орехово-Борисово Северное, ул. Маршала Захарова, вл.7
	Местоположение помещения, машино-места	—
	Дополнение местоположения помещения, машино-места	—
5	Назначение помещения	Нежилое помещение
6	Вид (виды) разрешенного использования	—
7	Площадь помещения (Р), м ²	13,5
8	Наименование помещения	—
1	2	3
1	Кадастровый номер либо ранее присвоенный государственный учетный номер помещения, машино-места (кадастровый, инвентарный или условный номер)	—
	Кадастровый номер исходного объекта недвижимости (объектов недвижимости)	—
2	Номер, тип этажа (этажей), на котором (которых) расположено помещение, машино-место	на отм. 9.150 Этаж
3	Обозначение (номер) помещения, машино-места на поэтажном плане	304
4	Адрес помещения, машино-места	Российская Федерация, Москва, ЮАО, район Орехово-Борисово Северное, ул. Маршала Захарова, вл.7
	Местоположение помещения, машино-места	—
	Дополнение местоположения помещения, машино-места	—
5	Назначение помещения	Нежилое помещение
6	Вид (виды) разрешенного использования	—
7	Площадь помещения (Р), м ²	11,6
8	Наименование помещения	—
1	2	3
1	Кадастровый номер либо ранее присвоенный государственный учетный номер помещения, машино-места (кадастровый, инвентарный или условный номер)	—
	Кадастровый номер исходного объекта недвижимости (объектов недвижимости)	—
2	Номер, тип этажа (этажей), на котором (которых) расположено помещение, машино-место	на отм. 9.150 Этаж
3	Обозначение (номер) помещения, машино-места на поэтажном плане	305,306
4	Адрес помещения, машино-места	Российская Федерация, Москва, ЮАО, район Орехово-Борисово Северное, ул. Маршала Захарова, вл.7
	Местоположение помещения, машино-места	—
	Дополнение местоположения помещения, машино-места	—
5	Назначение помещения	Нежилое помещение
6	Вид (виды) разрешенного использования	—
7	Площадь помещения (Р), м ²	13,0
8	Наименование помещения	—
1	2	3

1	2	3
1	Кадастровый номер либо ранее присвоенный государственный учетный номер помещения, машино-места (кадастровый, инвентарный или условный номер)	—
	Кадастровый номер исходного объекта недвижимости (объектов недвижимости)	—
2	Номер, тип этажа (этажей), на котором (которых) расположено помещение, машино-место	на отм. 9.150 Этаж
3	Обозначение (номер) помещения, машино-места на поэтажном плане	307,308
4	Адрес помещения, машино-места	Российская Федерация, Москва, ЮАО, район Орехово-Борисово Северное, ул. Маршала Захарова, вл.7
	Местоположение помещения, машино-места	—
	Дополнение местоположения помещения, машино-места	—
5	Назначение помещения	Нежилое помещение
6	Вид (виды) разрешенного использования	—
7	Площадь помещения (Р), м ²	12,9
8	Наименование помещения	—
1	2	3
1	Кадастровый номер либо ранее присвоенный государственный учетный номер помещения, машино-места (кадастровый, инвентарный или условный номер)	—
	Кадастровый номер исходного объекта недвижимости (объектов недвижимости)	—
2	Номер, тип этажа (этажей), на котором (которых) расположено помещение, машино-место	на отм. 9.150 Этаж
3	Обозначение (номер) помещения, машино-места на поэтажном плане	309,310
4	Адрес помещения, машино-места	Российская Федерация, Москва, ЮАО, район Орехово-Борисово Северное, ул. Маршала Захарова, вл.7
	Местоположение помещения, машино-места	—
	Дополнение местоположения помещения, машино-места	—
5	Назначение помещения	Нежилое помещение
6	Вид (виды) разрешенного использования	—
7	Площадь помещения (Р), м ²	13,0
8	Наименование помещения	—
1	2	3
1	Кадастровый номер либо ранее присвоенный государственный учетный номер помещения, машино-места (кадастровый, инвентарный или условный номер)	—
	Кадастровый номер исходного объекта недвижимости (объектов недвижимости)	—
2	Номер, тип этажа (этажей), на котором (которых) расположено помещение, машино-место	на отм. 9.150 Этаж
3	Обозначение (номер) помещения, машино-места на поэтажном плане	311,312

1	2	3
4	Адрес помещения, машино-места	Российская Федерация, Москва, ЮАО, район Орехово-Борисово Северное, ул. Маршала Захарова, вл.7
	Местоположение помещения, машино-места	—
	Дополнение местоположения помещения, машино-места	—
5	Назначение помещения	Нежилое помещение
6	Вид (виды) разрешенного использования	—
7	Площадь помещения (Р), м ²	13,1
8	Наименование помещения	—
1	2	3
1	Кадастровый номер либо ранее присвоенный государственный учетный номер помещения, машино-места (кадастровый, инвентарный или условный номер)	—
	Кадастровый номер исходного объекта недвижимости (объектов недвижимости)	—
2	Номер, тип этажа (этажей), на котором (которых) расположено помещение, машино-место	на отм. 9.150 Этаж
3	Обозначение (номер) помещения, машино-места на поэтажном плане	313,314
4	Адрес помещения, машино-места	Российская Федерация, Москва, ЮАО, район Орехово-Борисово Северное, ул. Маршала Захарова, вл.7
	Местоположение помещения, машино-места	—
	Дополнение местоположения помещения, машино-места	—
5	Назначение помещения	Нежилое помещение
6	Вид (виды) разрешенного использования	—
7	Площадь помещения (Р), м ²	13,1
8	Наименование помещения	—
1	2	3
1	Кадастровый номер либо ранее присвоенный государственный учетный номер помещения, машино-места (кадастровый, инвентарный или условный номер)	—
	Кадастровый номер исходного объекта недвижимости (объектов недвижимости)	—
2	Номер, тип этажа (этажей), на котором (которых) расположено помещение, машино-место	на отм. 9.150 Этаж
3	Обозначение (номер) помещения, машино-места на поэтажном плане	315,316
4	Адрес помещения, машино-места	Российская Федерация, Москва, ЮАО, район Орехово-Борисово Северное, ул. Маршала Захарова, вл.7
	Местоположение помещения, машино-места	—
	Дополнение местоположения помещения, машино-места	—
5	Назначение помещения	Нежилое помещение
6	Вид (виды) разрешенного использования	—
7	Площадь помещения (Р), м ²	13,1
8	Наименование помещения	—
1	2	3

1	2	3
1	Кадастровый номер либо ранее присвоенный государственный учетный номер помещения, машино-места (кадастровый, инвентарный или условный номер)	—
	Кадастровый номер исходного объекта недвижимости (объектов недвижимости)	—
2	Номер, тип этажа (этажей), на котором (которых) расположено помещение, машино-место	на отм. 9.150 Этаж
3	Обозначение (номер) помещения, машино-места на поэтажном плане	317,318
4	Адрес помещения, машино-места	Российская Федерация, Москва, ЮАО, район Орехово-Борисово Северное, ул. Маршала Захарова, вл.7
	Местоположение помещения, машино-места	—
	Дополнение местоположения помещения, машино-места	—
5	Назначение помещения	Нежилое помещение
6	Вид (виды) разрешенного использования	—
7	Площадь помещения (Р), м ²	13,0
8	Наименование помещения	—
1	2	3
1	Кадастровый номер либо ранее присвоенный государственный учетный номер помещения, машино-места (кадастровый, инвентарный или условный номер)	—
	Кадастровый номер исходного объекта недвижимости (объектов недвижимости)	—
2	Номер, тип этажа (этажей), на котором (которых) расположено помещение, машино-место	на отм. 9.150 Этаж
3	Обозначение (номер) помещения, машино-места на поэтажном плане	319,320
4	Адрес помещения, машино-места	Российская Федерация, Москва, ЮАО, район Орехово-Борисово Северное, ул. Маршала Захарова, вл.7
	Местоположение помещения, машино-места	—
	Дополнение местоположения помещения, машино-места	—
5	Назначение помещения	Нежилое помещение
6	Вид (виды) разрешенного использования	—
7	Площадь помещения (Р), м ²	13,0
8	Наименование помещения	—
1	2	3
1	Кадастровый номер либо ранее присвоенный государственный учетный номер помещения, машино-места (кадастровый, инвентарный или условный номер)	—
	Кадастровый номер исходного объекта недвижимости (объектов недвижимости)	—
2	Номер, тип этажа (этажей), на котором (которых) расположено помещение, машино-место	на отм. 9.150 Этаж
3	Обозначение (номер) помещения, машино-места на поэтажном плане	321,322

1	2	3
4	Адрес помещения, машино-места	Российская Федерация, Москва, ЮАО, район Орехово-Борисово Северное, ул. Маршала Захарова, вл.7
	Местоположение помещения, машино-места	—
	Дополнение местоположения помещения, машино-места	—
5	Назначение помещения	Нежилое помещение
6	Вид (виды) разрешенного использования	—
7	Площадь помещения (Р), м ²	13,3
8	Наименование помещения	—
1	2	3
1	Кадастровый номер либо ранее присвоенный государственный учетный номер помещения, машино-места (кадастровый, инвентарный или условный номер)	—
	Кадастровый номер исходного объекта недвижимости (объектов недвижимости)	—
2	Номер, тип этажа (этажей), на котором (которых) расположено помещение, машино-место	на отм. 9.150 Этаж
3	Обозначение (номер) помещения, машино-места на поэтажном плане	323,324
4	Адрес помещения, машино-места	Российская Федерация, Москва, ЮАО, район Орехово-Борисово Северное, ул. Маршала Захарова, вл.7
	Местоположение помещения, машино-места	—
	Дополнение местоположения помещения, машино-места	—
5	Назначение помещения	Нежилое помещение
6	Вид (виды) разрешенного использования	—
7	Площадь помещения (Р), м ²	13,3
8	Наименование помещения	—
1	2	3
1	Кадастровый номер либо ранее присвоенный государственный учетный номер помещения, машино-места (кадастровый, инвентарный или условный номер)	—
	Кадастровый номер исходного объекта недвижимости (объектов недвижимости)	—
2	Номер, тип этажа (этажей), на котором (которых) расположено помещение, машино-место	на отм. 9.150 Этаж
3	Обозначение (номер) помещения, машино-места на поэтажном плане	325,326
4	Адрес помещения, машино-места	Российская Федерация, Москва, ЮАО, район Орехово-Борисово Северное, ул. Маршала Захарова, вл.7
	Местоположение помещения, машино-места	—
	Дополнение местоположения помещения, машино-места	—
5	Назначение помещения	Нежилое помещение
6	Вид (виды) разрешенного использования	—
7	Площадь помещения (Р), м ²	13,3
8	Наименование помещения	—
1	2	3

1	2	3
1	Кадастровый номер либо ранее присвоенный государственный учетный номер помещения, машино-места (кадастровый, инвентарный или условный номер)	—
	Кадастровый номер исходного объекта недвижимости (объектов недвижимости)	—
2	Номер, тип этажа (этажей), на котором (которых) расположено помещение, машино-место	на отм. 9.150 Этаж
3	Обозначение (номер) помещения, машино-места на поэтажном плане	327,328
4	Адрес помещения, машино-места	Российская Федерация, Москва, ЮАО, район Орехово-Борисово Северное, ул. Маршала Захарова, вл.7
	Местоположение помещения, машино-места	—
	Дополнение местоположения помещения, машино-места	—
5	Назначение помещения	Нежилое помещение
6	Вид (виды) разрешенного использования	—
7	Площадь помещения (Р), м ²	14,8
8	Наименование помещения	—
1	2	3
1	Кадастровый номер либо ранее присвоенный государственный учетный номер помещения, машино-места (кадастровый, инвентарный или условный номер)	—
	Кадастровый номер исходного объекта недвижимости (объектов недвижимости)	—
2	Номер, тип этажа (этажей), на котором (которых) расположено помещение, машино-место	на отм. 9.150 Этаж
3	Обозначение (номер) помещения, машино-места на поэтажном плане	329,330
4	Адрес помещения, машино-места	Российская Федерация, Москва, ЮАО, район Орехово-Борисово Северное, ул. Маршала Захарова, вл.7
	Местоположение помещения, машино-места	—
	Дополнение местоположения помещения, машино-места	—
5	Назначение помещения	Нежилое помещение
6	Вид (виды) разрешенного использования	—
7	Площадь помещения (Р), м ²	13,0
8	Наименование помещения	—
1	2	3
1	Кадастровый номер либо ранее присвоенный государственный учетный номер помещения, машино-места (кадастровый, инвентарный или условный номер)	—
	Кадастровый номер исходного объекта недвижимости (объектов недвижимости)	—
2	Номер, тип этажа (этажей), на котором (которых) расположено помещение, машино-место	на отм. 9.150 Этаж
3	Обозначение (номер) помещения, машино-места на поэтажном плане	331,332

1	2	3
4	Адрес помещения, машино-места	Российская Федерация, Москва, ЮАО, район Орехово-Борисово Северное, ул. Маршала Захарова, вл.7
	Местоположение помещения, машино-места	—
	Дополнение местоположения помещения, машино-места	—
5	Назначение помещения	Нежилое помещение
6	Вид (виды) разрешенного использования	—
7	Площадь помещения (Р), м ²	13,0
8	Наименование помещения	—
1	2	3
1	Кадастровый номер либо ранее присвоенный государственный учетный номер помещения, машино-места (кадастровый, инвентарный или условный номер)	—
	Кадастровый номер исходного объекта недвижимости (объектов недвижимости)	—
2	Номер, тип этажа (этажей), на котором (которых) расположено помещение, машино-место	на отм. 9.150 Этаж
3	Обозначение (номер) помещения, машино-места на поэтажном плане	333,334
4	Адрес помещения, машино-места	Российская Федерация, Москва, ЮАО, район Орехово-Борисово Северное, ул. Маршала Захарова, вл.7
	Местоположение помещения, машино-места	—
	Дополнение местоположения помещения, машино-места	—
5	Назначение помещения	Нежилое помещение
6	Вид (виды) разрешенного использования	—
7	Площадь помещения (Р), м ²	13,0
8	Наименование помещения	—
1	2	3
1	Кадастровый номер либо ранее присвоенный государственный учетный номер помещения, машино-места (кадастровый, инвентарный или условный номер)	—
	Кадастровый номер исходного объекта недвижимости (объектов недвижимости)	—
2	Номер, тип этажа (этажей), на котором (которых) расположено помещение, машино-место	на отм. 9.150 Этаж
3	Обозначение (номер) помещения, машино-места на поэтажном плане	335,336
4	Адрес помещения, машино-места	Российская Федерация, Москва, ЮАО, район Орехово-Борисово Северное, ул. Маршала Захарова, вл.7
	Местоположение помещения, машино-места	—
	Дополнение местоположения помещения, машино-места	—
5	Назначение помещения	Нежилое помещение
6	Вид (виды) разрешенного использования	—
7	Площадь помещения (Р), м ²	13,0
8	Наименование помещения	—
1	2	3

1	2	3
1	Кадастровый номер либо ранее присвоенный государственный учетный номер помещения, машино-места (кадастровый, инвентарный или условный номер)	—
	Кадастровый номер исходного объекта недвижимости (объектов недвижимости)	—
2	Номер, тип этажа (этажей), на котором (которых) расположено помещение, машино-место	на отм. 9.150 Этаж
3	Обозначение (номер) помещения, машино-места на поэтажном плане	337,338
4	Адрес помещения, машино-места	Российская Федерация, Москва, ЮАО, район Орехово-Борисово Северное, ул. Маршала Захарова, вл.7
	Местоположение помещения, машино-места	—
	Дополнение местоположения помещения, машино-места	—
5	Назначение помещения	Нежилое помещение
6	Вид (виды) разрешенного использования	—
7	Площадь помещения (Р), м ²	12,9
8	Наименование помещения	—
1	2	3
1	Кадастровый номер либо ранее присвоенный государственный учетный номер помещения, машино-места (кадастровый, инвентарный или условный номер)	—
	Кадастровый номер исходного объекта недвижимости (объектов недвижимости)	—
2	Номер, тип этажа (этажей), на котором (которых) расположено помещение, машино-место	на отм. 9.150 Этаж
3	Обозначение (номер) помещения, машино-места на поэтажном плане	339,340
4	Адрес помещения, машино-места	Российская Федерация, Москва, ЮАО, район Орехово-Борисово Северное, ул. Маршала Захарова, вл.7
	Местоположение помещения, машино-места	—
	Дополнение местоположения помещения, машино-места	—
5	Назначение помещения	Нежилое помещение
6	Вид (виды) разрешенного использования	—
7	Площадь помещения (Р), м ²	12,9
8	Наименование помещения	—
1	2	3
1	Кадастровый номер либо ранее присвоенный государственный учетный номер помещения, машино-места (кадастровый, инвентарный или условный номер)	—
	Кадастровый номер исходного объекта недвижимости (объектов недвижимости)	—
2	Номер, тип этажа (этажей), на котором (которых) расположено помещение, машино-место	на отм. 9.150 Этаж
3	Обозначение (номер) помещения, машино-места на поэтажном плане	341,342

1	2	3
4	Адрес помещения, машино-места	Российская Федерация, Москва, ЮАО, район Орехово-Борисово Северное, ул. Маршала Захарова, вл.7
	Местоположение помещения, машино-места	—
	Дополнение местоположения помещения, машино-места	—
5	Назначение помещения	Нежилое помещение
6	Вид (виды) разрешенного использования	—
7	Площадь помещения (Р), м ²	13,0
8	Наименование помещения	—
1	2	3
1	Кадастровый номер либо ранее присвоенный государственный учетный номер помещения, машино-места (кадастровый, инвентарный или условный номер)	—
	Кадастровый номер исходного объекта недвижимости (объектов недвижимости)	—
2	Номер, тип этажа (этажей), на котором (которых) расположено помещение, машино-место	на отм. 9.150 Этаж
3	Обозначение (номер) помещения, машино-места на поэтажном плане	343,344
4	Адрес помещения, машино-места	Российская Федерация, Москва, ЮАО, район Орехово-Борисово Северное, ул. Маршала Захарова, вл.7
	Местоположение помещения, машино-места	—
	Дополнение местоположения помещения, машино-места	—
5	Назначение помещения	Нежилое помещение
6	Вид (виды) разрешенного использования	—
7	Площадь помещения (Р), м ²	12,9
8	Наименование помещения	—
1	2	3
1	Кадастровый номер либо ранее присвоенный государственный учетный номер помещения, машино-места (кадастровый, инвентарный или условный номер)	—
	Кадастровый номер исходного объекта недвижимости (объектов недвижимости)	—
2	Номер, тип этажа (этажей), на котором (которых) расположено помещение, машино-место	на отм. 9.150 Этаж
3	Обозначение (номер) помещения, машино-места на поэтажном плане	345,346
4	Адрес помещения, машино-места	Российская Федерация, Москва, ЮАО, район Орехово-Борисово Северное, ул. Маршала Захарова, вл.7
	Местоположение помещения, машино-места	—
	Дополнение местоположения помещения, машино-места	—
5	Назначение помещения	Нежилое помещение
6	Вид (виды) разрешенного использования	—
7	Площадь помещения (Р), м ²	13,0
8	Наименование помещения	—
1	2	3

1	2	3
1	Кадастровый номер либо ранее присвоенный государственный учетный номер помещения, машино-места (кадастровый, инвентарный или условный номер)	—
	Кадастровый номер исходного объекта недвижимости (объектов недвижимости)	—
2	Номер, тип этажа (этажей), на котором (которых) расположено помещение, машино-место	на отм. 9.150 Этаж
3	Обозначение (номер) помещения, машино-места на поэтажном плане	347,348
4	Адрес помещения, машино-места	Российская Федерация, Москва, ЮАО, район Орехово-Борисово Северное, ул. Маршала Захарова, вл.7
	Местоположение помещения, машино-места	—
	Дополнение местоположения помещения, машино-места	—
5	Назначение помещения	Нежилое помещение
6	Вид (виды) разрешенного использования	—
7	Площадь помещения (Р), м ²	12,6
8	Наименование помещения	—
1	2	3
1	Кадастровый номер либо ранее присвоенный государственный учетный номер помещения, машино-места (кадастровый, инвентарный или условный номер)	—
	Кадастровый номер исходного объекта недвижимости (объектов недвижимости)	—
2	Номер, тип этажа (этажей), на котором (которых) расположено помещение, машино-место	на отм. 9.150 Этаж
3	Обозначение (номер) помещения, машино-места на поэтажном плане	349,350
4	Адрес помещения, машино-места	Российская Федерация, Москва, ЮАО, район Орехово-Борисово Северное, ул. Маршала Захарова, вл.7
	Местоположение помещения, машино-места	—
	Дополнение местоположения помещения, машино-места	—
5	Назначение помещения	Нежилое помещение
6	Вид (виды) разрешенного использования	—
7	Площадь помещения (Р), м ²	13,0
8	Наименование помещения	—
1	2	3
1	Кадастровый номер либо ранее присвоенный государственный учетный номер помещения, машино-места (кадастровый, инвентарный или условный номер)	—
	Кадастровый номер исходного объекта недвижимости (объектов недвижимости)	—
2	Номер, тип этажа (этажей), на котором (которых) расположено помещение, машино-место	на отм. 9.150 Этаж
3	Обозначение (номер) помещения, машино-места на поэтажном плане	351,352

1	2	3
4	Адрес помещения, машино-места	Российская Федерация, Москва, ЮАО, район Орехово-Борисово Северное, ул. Маршала Захарова, вл.7
	Местоположение помещения, машино-места	—
	Дополнение местоположения помещения, машино-места	—
5	Назначение помещения	Нежилое помещение
6	Вид (виды) разрешенного использования	—
7	Площадь помещения (Р), м ²	13,5
8	Наименование помещения	—
1	2	3
1	Кадастровый номер либо ранее присвоенный государственный учетный номер помещения, машино-места (кадастровый, инвентарный или условный номер)	—
	Кадастровый номер исходного объекта недвижимости (объектов недвижимости)	—
2	Номер, тип этажа (этажей), на котором (которых) расположено помещение, машино-место	на отм. 9.150 Этаж
3	Обозначение (номер) помещения, машино-места на поэтажном плане	353,354
4	Адрес помещения, машино-места	Российская Федерация, Москва, ЮАО, район Орехово-Борисово Северное, ул. Маршала Захарова, вл.7
	Местоположение помещения, машино-места	—
	Дополнение местоположения помещения, машино-места	—
5	Назначение помещения	Нежилое помещение
6	Вид (виды) разрешенного использования	—
7	Площадь помещения (Р), м ²	13,5
8	Наименование помещения	—
1	2	3
1	Кадастровый номер либо ранее присвоенный государственный учетный номер помещения, машино-места (кадастровый, инвентарный или условный номер)	—
	Кадастровый номер исходного объекта недвижимости (объектов недвижимости)	—
2	Номер, тип этажа (этажей), на котором (которых) расположено помещение, машино-место	на отм. 9.150 Этаж
3	Обозначение (номер) помещения, машино-места на поэтажном плане	355,356
4	Адрес помещения, машино-места	Российская Федерация, Москва, ЮАО, район Орехово-Борисово Северное, ул. Маршала Захарова, вл.7
	Местоположение помещения, машино-места	—
	Дополнение местоположения помещения, машино-места	—
5	Назначение помещения	Нежилое помещение
6	Вид (виды) разрешенного использования	—
7	Площадь помещения (Р), м ²	13,2
8	Наименование помещения	—
1	2	3

1	2	3
1	Кадастровый номер либо ранее присвоенный государственный учетный номер помещения, машино-места (кадастровый, инвентарный или условный номер)	—
	Кадастровый номер исходного объекта недвижимости (объектов недвижимости)	—
2	Номер, тип этажа (этажей), на котором (которых) расположено помещение, машино-место	на отм. 9.150 Этаж
3	Обозначение (номер) помещения, машино-места на поэтажном плане	357,358
4	Адрес помещения, машино-места	Российская Федерация, Москва, ЮАО, район Орехово-Борисово Северное, ул. Маршала Захарова, вл.7
	Местоположение помещения, машино-места	—
	Дополнение местоположения помещения, машино-места	—
5	Назначение помещения	Нежилое помещение
6	Вид (виды) разрешенного использования	—
7	Площадь помещения (Р), м ²	12,9
8	Наименование помещения	—
1	2	3
1	Кадастровый номер либо ранее присвоенный государственный учетный номер помещения, машино-места (кадастровый, инвентарный или условный номер)	—
	Кадастровый номер исходного объекта недвижимости (объектов недвижимости)	—
2	Номер, тип этажа (этажей), на котором (которых) расположено помещение, машино-место	на отм. 9.150 Этаж
3	Обозначение (номер) помещения, машино-места на поэтажном плане	359,360
4	Адрес помещения, машино-места	Российская Федерация, Москва, ЮАО, район Орехово-Борисово Северное, ул. Маршала Захарова, вл.7
	Местоположение помещения, машино-места	—
	Дополнение местоположения помещения, машино-места	—
5	Назначение помещения	Нежилое помещение
6	Вид (виды) разрешенного использования	—
7	Площадь помещения (Р), м ²	13,2
8	Наименование помещения	—
1	2	3
1	Кадастровый номер либо ранее присвоенный государственный учетный номер помещения, машино-места (кадастровый, инвентарный или условный номер)	—
	Кадастровый номер исходного объекта недвижимости (объектов недвижимости)	—
2	Номер, тип этажа (этажей), на котором (которых) расположено помещение, машино-место	на отм. 9.150 Этаж
3	Обозначение (номер) помещения, машино-места на поэтажном плане	361,362

1	2	3
4	Адрес помещения, машино-места	Российская Федерация, Москва, ЮАО, район Орехово-Борисово Северное, ул. Маршала Захарова, вл.7
	Местоположение помещения, машино-места	—
	Дополнение местоположения помещения, машино-места	—
5	Назначение помещения	Нежилое помещение
6	Вид (виды) разрешенного использования	—
7	Площадь помещения (Р), м ²	12,9
8	Наименование помещения	—
1	2	3
1	Кадастровый номер либо ранее присвоенный государственный учетный номер помещения, машино-места (кадастровый, инвентарный или условный номер)	—
	Кадастровый номер исходного объекта недвижимости (объектов недвижимости)	—
2	Номер, тип этажа (этажей), на котором (которых) расположено помещение, машино-место	на отм. 9.150 Этаж
3	Обозначение (номер) помещения, машино-места на поэтажном плане	363
4	Адрес помещения, машино-места	Российская Федерация, Москва, ЮАО, район Орехово-Борисово Северное, ул. Маршала Захарова, вл.7
	Местоположение помещения, машино-места	—
	Дополнение местоположения помещения, машино-места	—
5	Назначение помещения	Нежилое помещение
6	Вид (виды) разрешенного использования	—
7	Площадь помещения (Р), м ²	12,9
8	Наименование помещения	—
1	2	3
1	Кадастровый номер либо ранее присвоенный государственный учетный номер помещения, машино-места (кадастровый, инвентарный или условный номер)	—
	Кадастровый номер исходного объекта недвижимости (объектов недвижимости)	—
2	Номер, тип этажа (этажей), на котором (которых) расположено помещение, машино-место	на отм. 9.150 Этаж
3	Обозначение (номер) помещения, машино-места на поэтажном плане	364
4	Адрес помещения, машино-места	Российская Федерация, Москва, ЮАО, район Орехово-Борисово Северное, ул. Маршала Захарова, вл.7
	Местоположение помещения, машино-места	—
	Дополнение местоположения помещения, машино-места	—
5	Назначение помещения	Нежилое помещение
6	Вид (виды) разрешенного использования	—
7	Площадь помещения (Р), м ²	12,9
8	Наименование помещения	—
1	2	3

1	2	3
1	Кадастровый номер либо ранее присвоенный государственный учетный номер помещения, машино-места (кадастровый, инвентарный или условный номер)	—
	Кадастровый номер исходного объекта недвижимости (объектов недвижимости)	—
2	Номер, тип этажа (этажей), на котором (которых) расположено помещение, машино-место	на отм. 9.150 Этаж
3	Обозначение (номер) помещения, машино-места на поэтажном плане	365
4	Адрес помещения, машино-места	Российская Федерация, Москва, ЮАО, район Орехово-Борисово Северное, ул. Маршала Захарова, вл.7
	Местоположение помещения, машино-места	—
	Дополнение местоположения помещения, машино-места	—
5	Назначение помещения	Нежилое помещение
6	Вид (виды) разрешенного использования	—
7	Площадь помещения (Р), м ²	13,0
8	Наименование помещения	—
1	2	3
1	Кадастровый номер либо ранее присвоенный государственный учетный номер помещения, машино-места (кадастровый, инвентарный или условный номер)	—
	Кадастровый номер исходного объекта недвижимости (объектов недвижимости)	—
2	Номер, тип этажа (этажей), на котором (которых) расположено помещение, машино-место	на отм. 9.150 Этаж
3	Обозначение (номер) помещения, машино-места на поэтажном плане	366
4	Адрес помещения, машино-места	Российская Федерация, Москва, ЮАО, район Орехово-Борисово Северное, ул. Маршала Захарова, вл.7
	Местоположение помещения, машино-места	—
	Дополнение местоположения помещения, машино-места	—
5	Назначение помещения	Нежилое помещение
6	Вид (виды) разрешенного использования	—
7	Площадь помещения (Р), м ²	12,8
8	Наименование помещения	—
1	2	3
1	Кадастровый номер либо ранее присвоенный государственный учетный номер помещения, машино-места (кадастровый, инвентарный или условный номер)	—
	Кадастровый номер исходного объекта недвижимости (объектов недвижимости)	—
2	Номер, тип этажа (этажей), на котором (которых) расположено помещение, машино-место	на отм. 9.150 Этаж
3	Обозначение (номер) помещения, машино-места на поэтажном плане	367

1	2	3
4	Адрес помещения, машино-места	Российская Федерация, Москва, ЮАО, район Орехово-Борисово Северное, ул. Маршала Захарова, вл.7
	Местоположение помещения, машино-места	—
	Дополнение местоположения помещения, машино-места	—
5	Назначение помещения	Нежилое помещение
6	Вид (виды) разрешенного использования	—
7	Площадь помещения (Р), м ²	13,0
8	Наименование помещения	—
1	2	3
1	Кадастровый номер либо ранее присвоенный государственный учетный номер помещения, машино-места (кадастровый, инвентарный или условный номер)	—
	Кадастровый номер исходного объекта недвижимости (объектов недвижимости)	—
2	Номер, тип этажа (этажей), на котором (которых) расположено помещение, машино-место	на отм. 9.150 Этаж
3	Обозначение (номер) помещения, машино-места на поэтажном плане	368
4	Адрес помещения, машино-места	Российская Федерация, Москва, ЮАО, район Орехово-Борисово Северное, ул. Маршала Захарова, вл.7
	Местоположение помещения, машино-места	—
	Дополнение местоположения помещения, машино-места	—
5	Назначение помещения	Нежилое помещение
6	Вид (виды) разрешенного использования	—
7	Площадь помещения (Р), м ²	13,0
8	Наименование помещения	—
1	2	3
1	Кадастровый номер либо ранее присвоенный государственный учетный номер помещения, машино-места (кадастровый, инвентарный или условный номер)	—
	Кадастровый номер исходного объекта недвижимости (объектов недвижимости)	—
2	Номер, тип этажа (этажей), на котором (которых) расположено помещение, машино-место	на отм. 9.150 Этаж
3	Обозначение (номер) помещения, машино-места на поэтажном плане	369
4	Адрес помещения, машино-места	Российская Федерация, Москва, ЮАО, район Орехово-Борисово Северное, ул. Маршала Захарова, вл.7
	Местоположение помещения, машино-места	—
	Дополнение местоположения помещения, машино-места	—
5	Назначение помещения	Нежилое помещение
6	Вид (виды) разрешенного использования	—
7	Площадь помещения (Р), м ²	13,9
8	Наименование помещения	—
1	2	3

1	2	3
1	Кадастровый номер либо ранее присвоенный государственный учетный номер помещения, машино-места (кадастровый, инвентарный или условный номер)	—
	Кадастровый номер исходного объекта недвижимости (объектов недвижимости)	—
2	Номер, тип этажа (этажей), на котором (которых) расположено помещение, машино-место	на отм. 9.150 Этаж
3	Обозначение (номер) помещения, машино-места на поэтажном плане	370
4	Адрес помещения, машино-места	Российская Федерация, Москва, ЮАО, район Орехово-Борисово Северное, ул. Маршала Захарова, вл.7
	Местоположение помещения, машино-места	—
	Дополнение местоположения помещения, машино-места	—
5	Назначение помещения	Нежилое помещение
6	Вид (виды) разрешенного использования	—
7	Площадь помещения (Р), м ²	13,9
8	Наименование помещения	—
1	2	3
1	Кадастровый номер либо ранее присвоенный государственный учетный номер помещения, машино-места (кадастровый, инвентарный или условный номер)	—
	Кадастровый номер исходного объекта недвижимости (объектов недвижимости)	—
2	Номер, тип этажа (этажей), на котором (которых) расположено помещение, машино-место	на отм. 9.150 Этаж
3	Обозначение (номер) помещения, машино-места на поэтажном плане	371
4	Адрес помещения, машино-места	Российская Федерация, Москва, ЮАО, район Орехово-Борисово Северное, ул. Маршала Захарова, вл.7
	Местоположение помещения, машино-места	—
	Дополнение местоположения помещения, машино-места	—
5	Назначение помещения	Нежилое помещение
6	Вид (виды) разрешенного использования	—
7	Площадь помещения (Р), м ²	13,0
8	Наименование помещения	—
1	2	3
1	Кадастровый номер либо ранее присвоенный государственный учетный номер помещения, машино-места (кадастровый, инвентарный или условный номер)	—
	Кадастровый номер исходного объекта недвижимости (объектов недвижимости)	—
2	Номер, тип этажа (этажей), на котором (которых) расположено помещение, машино-место	на отм. 9.150 Этаж
3	Обозначение (номер) помещения, машино-места на поэтажном плане	372

1	2	3
4	Адрес помещения, машино-места	Российская Федерация, Москва, ЮАО, район Орехово-Борисово Северное, ул. Маршала Захарова, вл.7
	Местоположение помещения, машино-места	—
	Дополнение местоположения помещения, машино-места	—
5	Назначение помещения	Нежилое помещение
6	Вид (виды) разрешенного использования	—
7	Площадь помещения (Р), м ²	13,0
8	Наименование помещения	—
1	2	3
1	Кадастровый номер либо ранее присвоенный государственный учетный номер помещения, машино-места (кадастровый, инвентарный или условный номер)	—
	Кадастровый номер исходного объекта недвижимости (объектов недвижимости)	—
2	Номер, тип этажа (этажей), на котором (которых) расположено помещение, машино-место	на отм. 9.150 Этаж
3	Обозначение (номер) помещения, машино-места на поэтажном плане	373
4	Адрес помещения, машино-места	Российская Федерация, Москва, ЮАО, район Орехово-Борисово Северное, ул. Маршала Захарова, вл.7
	Местоположение помещения, машино-места	—
	Дополнение местоположения помещения, машино-места	—
5	Назначение помещения	Нежилое помещение
6	Вид (виды) разрешенного использования	—
7	Площадь помещения (Р), м ²	11,0
8	Наименование помещения	—

Заключение кадастрового инженера

Технический план подготовлен в результате выполнения кадастровых работ в связи с созданием многоквартирного дома, расположенного по адресу: Российская Федерация, г. Москва, ЮАО, район Орехово-Борисово Северное, ул. Маршала Захарова, вл.7 и 1251 помещений в нем, в том числе 735 жилых, 77 нежилых помещений и 439 машино-мест, на основании Проектной документации 1013-3-АР, 2015г. и Разрешения на строительство от 30.07.2015г. №77-172000-011401-2015.

Данный объект - Многофункциональный жилой комплекс. Площадь здания, сведения о которой указаны в техническом плане, определена по результатам кадастровых работ в соответствии с требованиями Приказа Минэкономразвития России от 01.03.2016 N 90 "Об утверждении требований к точности и методам определения координат характерных точек границ земельного участка, требований к точности и методам определения координат характерных точек контура здания, сооружения или объекта незавершенного строительства на земельном участке, а также требований к определению площади здания, сооружения и помещения" (Зарегистрировано в Минюсте России 08.04.2016 N 41712) и составляет 78211,8 кв.м.

Материал стен указан как смешанный, так как согласно проектной документации – наружные стены трехслойные и включают в себя: внутренний слой-стена (пилон) из монолитного железобетона и из ячеистобетонных блоков, средний слой – утеплитель, наружный слой – сертифицированная система вентилируемого фасада и тонкая фасадная штукатурная система.

Количество этажей в здании указано - 3-24 этажей, в том числе 2 подземных, что соответствует Разрешению на строительство, где прописано количество этажей 1-3-22+2 подземных этажа. В соответствии со п.10 ст.43 Приказа N 953 (ред. от 01.11.2016) "Об утверждении формы технического плана и требований к его подготовке, состава содержащихся в нем сведений, а также формы декларации об объекте недвижимости, требований к ее подготовке, состава содержащихся в ней сведений" (если здание, сооружение имеет различное количество этажей - указывается наименьшее и наибольшее значение этажей с интервалом).

В связи с тем, что на объект недвижимости: машино-место в настоящее время, отсутствует XML-схема, технический план был подготовлен с использованием действующей XML-схемы помещения в соответствии с Письмом от 28.06.2017г. №17683-ВА/Д23и "О порядке подготовки технического плана в отношении нежилого здания и расположенных в нем помещений, а так же в отношении машино-мест до ввода в действие новых XML-схем". Назначение помещения, которое является машино- местом указано как - нежилое.

Описание местоположения объекта недвижимости (машино-мест):

Этаж на отм.-4.950 расположены машино-места №1-207 (количество м/м 207) ;

Этаж на отм.-9.150 расположены машино-места №1-373, часть из которых сдвоены, а именно 141 машино-место (количество м/м 232).

Общее количество машино-мест на двух этажах 580, с учетом сдвоенных м/м 439. Сдвоенные машино-места – это машино-места оборудованные зависимыми двухъярусными подъемниками.

Технический план подготовила кадастровый инженер Статкевич Дарья Алексеевна, состоящая в Ассоциации «Саморегулируемая организация кадастровых инженеров», А СРО «Кадастровые инженеры»), номер в государственном реестре саморегулируемых организаций кадастровых инженеров (№002 от 08.07.2016)), номер и дату включения кадастрового инженера в реестр членов А СРО «Кадастровые инженеры» №7585 от 30.06.2016г. Кадастровый инженер является работником юридического лица ПАО "Группа Компаний ПИК". СНИЛС 148-922-442 90. Договор на выполнение кадастровых работ №МЗ/02 от 01.06.2012г.

Приложение

№ п/п	Наименование документа
1	2
1	Проектная документация
2	Разрешение на строительство
3	Поэтажные планы
4	Экспликация
5	Внемасштабный чертеж

2 этаж
1 подъезд

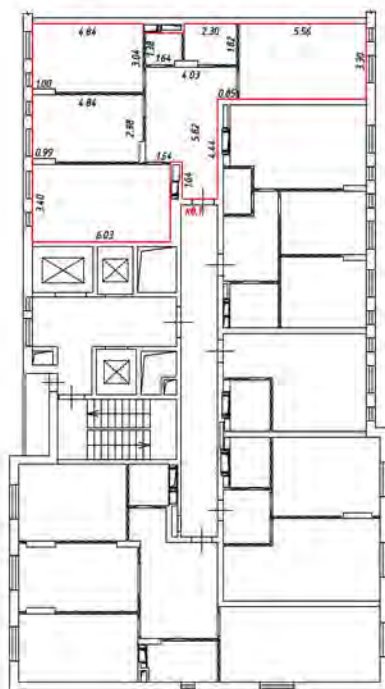

Масштаб 1:200

Условные обозначения:

 - часть границы вновь образованного помещения

 - стена с окном и дверью

 - лестница

 - дверь остекленная (на балкон, лоджия)

 - перегородка

2 этаж
1 подъезд

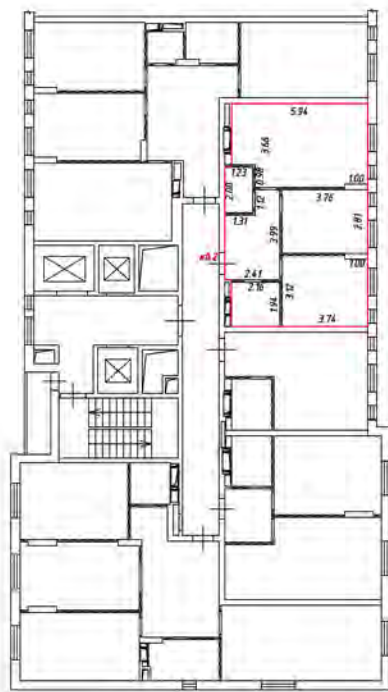

Масштаб 1:200

Условные обозначения:

 - часть границы внаполь образованного помещения

 - стена с окном и дверью

 - лестница

 - дверь остекленная (на балкон, лоджии)

 - перегородка

2 этаж
1 подъезд

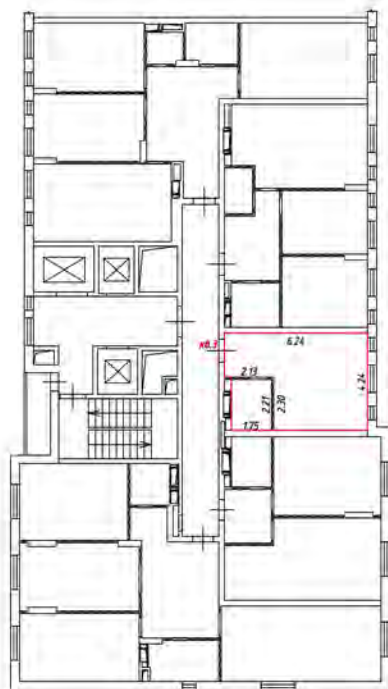

Масштаб 1:200

Условные обозначения:

 - часть границы вновь образуемого помещения

 - стена с окном и дверью

 - лестница

 - дверь остекленная (на балкон, лоджия)

 - перегородка

2 этаж
подъезд

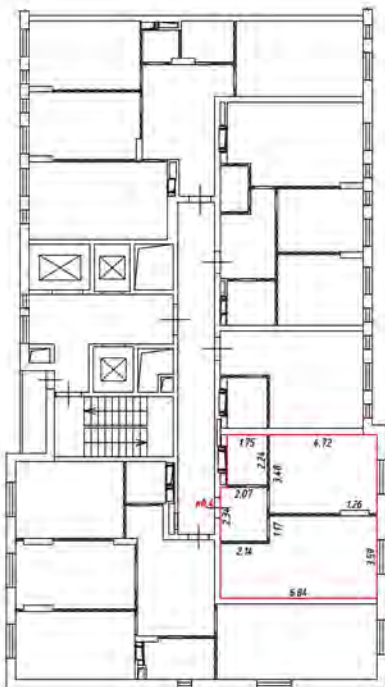

Масштаб 1:200

Условные обозначения:

 - часть границы вновь образуемого помещения

 - стена с окном и дверью

 - лестница

 - дверь остекленная (на балкон, лоджия)



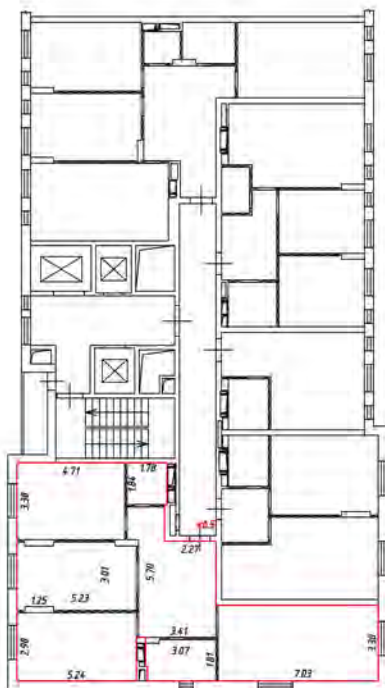

 - перегородка

2 этаж
1 подъезд



Масштаб 1:200

Условные обозначения:

-  - часть границы вновь образованного помещения
-  - стена с окном и дверью
-  - лестница
-  - дверь остекленная (на балкон, лоджию)
-  - перегородка

План этажа (части этажа)

3 этаж
1 подъезд

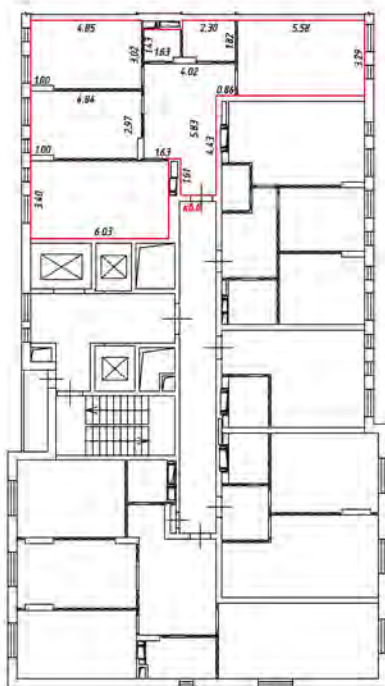

Масштаб 1:200

Условные обозначения:

 - часть границы вновь образованного помещения

 - стена с окном и дверью

 - лестница

 - дверь остекленная (на балкон, лоджию)

 - перегородка

3 этаж
1 подъезд

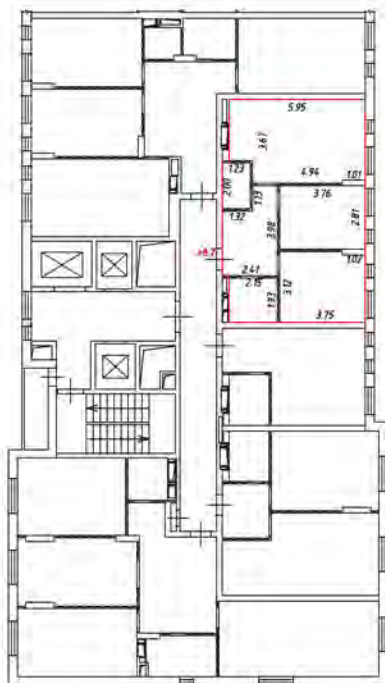

Масштаб 1:200

Условные обозначения:

 - часть границы вновь образованного помещения

 - стена с окном и дверью

 - лестница

 - дверь остекленная (на балкон, лоджия)

 - перегородка

План этажа (части этажа)

3 этаж
1 подъезд

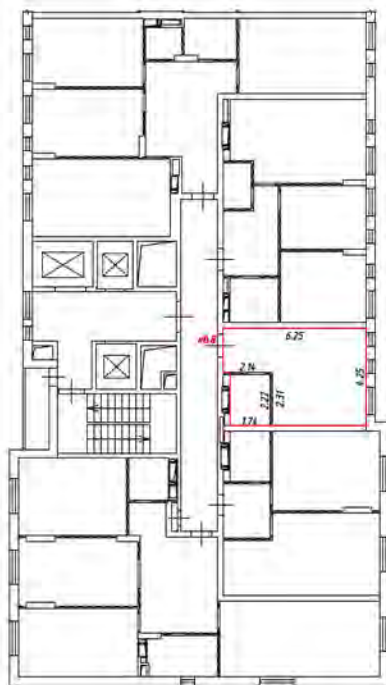

Масштаб 1:200

Условные обозначения:

 - часть границы вновь образованного помещения

 - стена с окном и дверью

 - лестница

 - дверь остекленная (на балкон, лоджия)

 - перегородка

План этажа (части этажа)

3 этаж
1 подъезд

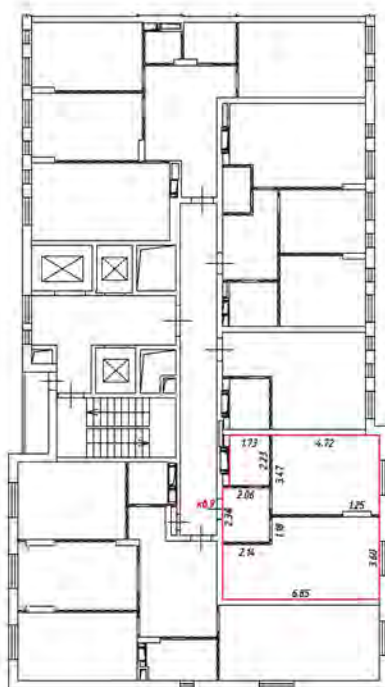

Масштаб 1:200

Условные обозначения:

 - часть границы вновь образованного помещения

 - стена с окном и дверью

 - лестница

 - двери остекленные (на балкон, лоджия)

 - перегородка

3 этаж
1 подъезд

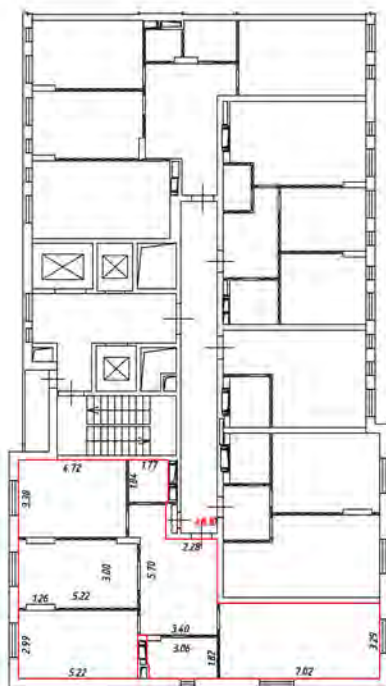

Масштаб 1:200

Условные обозначения:

 - часть границы вновь образованного помещения

 - стена с окном и дверью

 - лестница

 - дверь остекленная (на балкон, лоджия)

 - перегородка



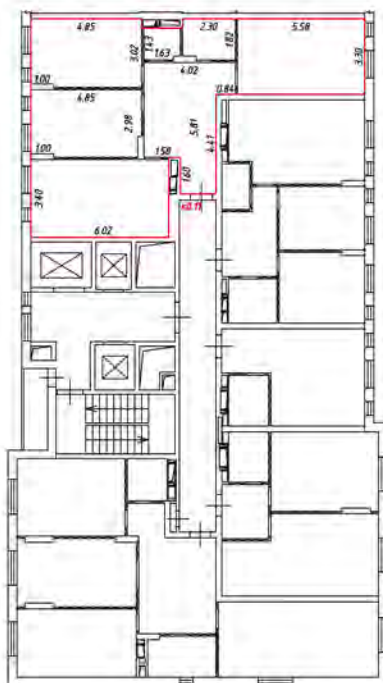

План этажа (части этажа)

4 этаж
1 подъезд



Масштаб 1:200

Условные обозначения:

-  - часть границы вновь образуемого помещения
-  - стена с окном и дверью
-  - лестница
-  - двери остекленная (на балкон, лоджия)
-  - перегородка

4 этаж
1 подъезд

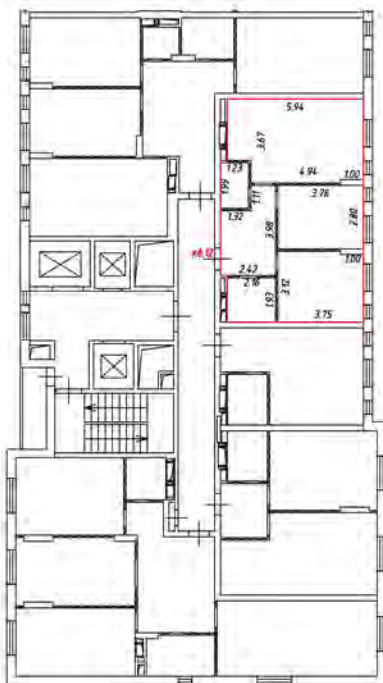

Масштаб 1:200

Условные обозначения:

 - часть границы вновь образованного помещения

 - стена с окном и дверью

 - лестница

 - дверь остекленная (на балкон, лоджия)

 - перегородка

4 этаж
1 подъезд

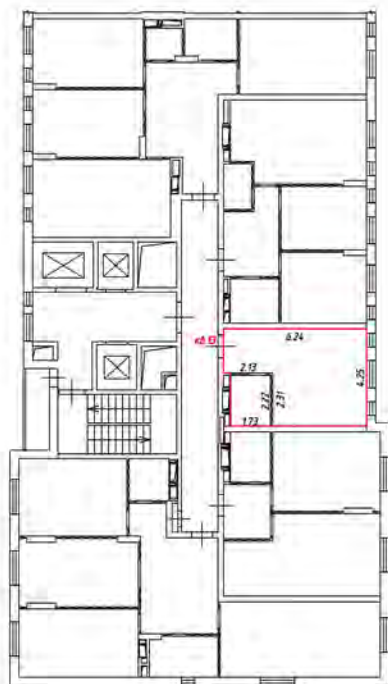

Масштаб 1:200

Условные обозначения:

 - часть границы внаполь образованного помещения

 - стена с окном и дверью

 - лестница

 - дверь остекленная (на балкон, лоджия)

 - перегородка

План этажа (части этажа)

4 этаж
1 подъезд

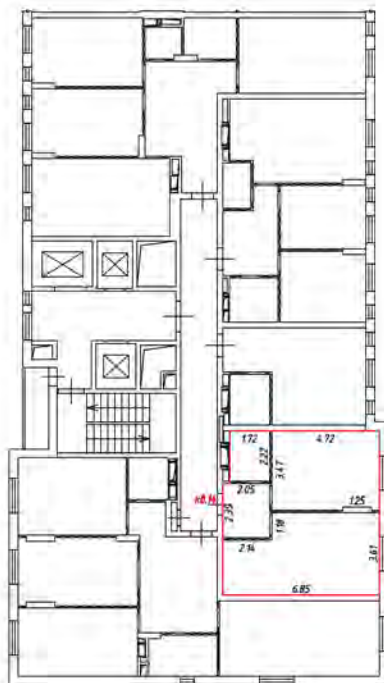

Масштаб 1:200

Условные обозначения:

 - часть границы вновь образованного помещения

 - стена с окном и дверью

 - лестница

 - дверь остекленная (на балкон, лоджия)

 - перегородка

4 этаж
1 подъезд

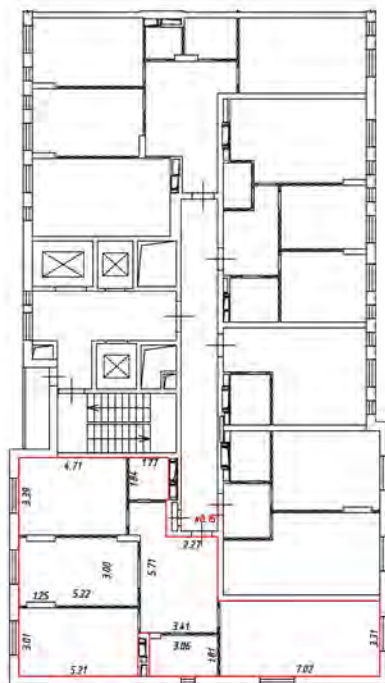

Масштаб 1:200

Условные обозначения:

 - часть границы вновь образованного помещения

 - стена с окном и дверью

 - лестница

 - дверь остекленная (на балкон, лоджию)

 - перегородка

5 этаж
Лоджия

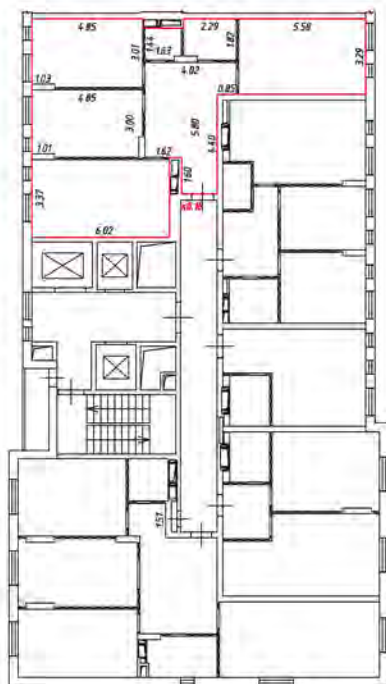

Масштаб 1:200

Условные обозначения:

 - часть границы вновь образованного помещения

 - стена с окном и дверью

 - лестница

 - дверь остекленная (на балкон, лоджию)

 - перегородка

План этажа (части этажа)

5 этаж
1 подъезд

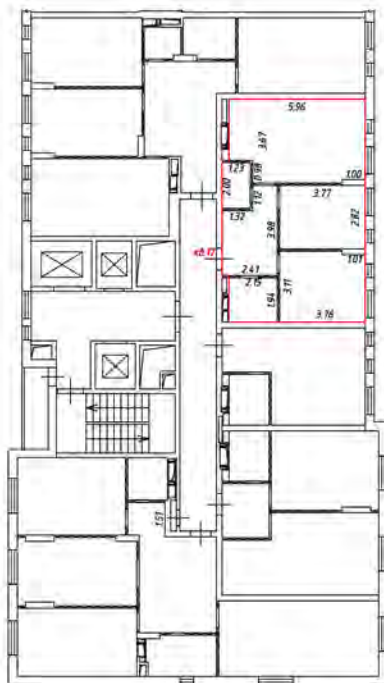

Масштаб 1:200

Условные обозначения:

 - часть границы вновь образуемого помещения

 - стена с окном и дверью

 - лестница

 - дверь остекленная (на балкон, лоджия)

 - перегородка

5 этаж
1 подъезд

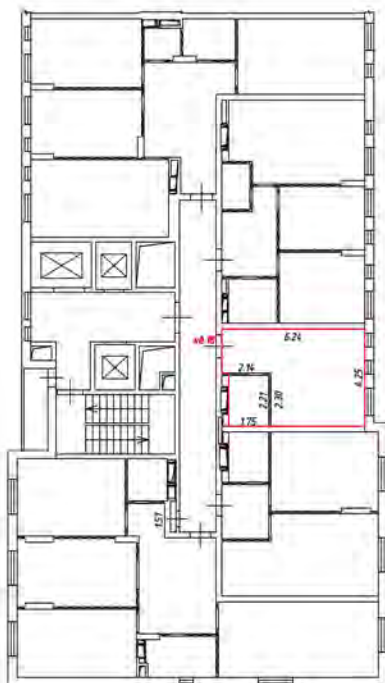

Масштаб 1:200

Условные обозначения:

 - часть границы вновь образованного помещения

 - стена с окном и дверью

 - лестница

 - дверь остекленная (на балкон, лоджию)

 - перегородка

5 этаж
1 подъезд

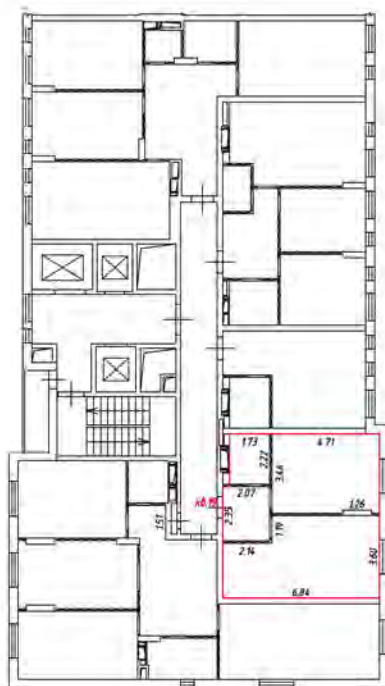

Масштаб 1:200

Условные обозначения:

 - часть границы внаполь образованного помещения

 - стена с окном и дверью

 - лестница

 - дверь остекленная (на балкон, лоджии)

 - перегородка

5 этаж
1 подъезд

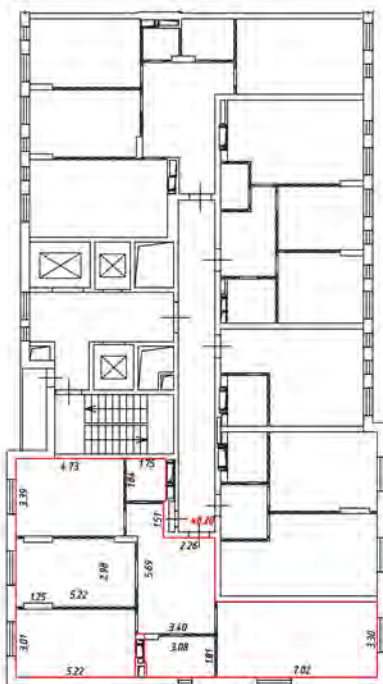

Масштаб 1:200

Условные обозначения:

 - часть границы вновь образованного помещения

 - стена с окном и дверью

 - лестница

 - дверь остекленная (на балкон, лоджия)

 - перегородка

6 этаж
Тподъезд

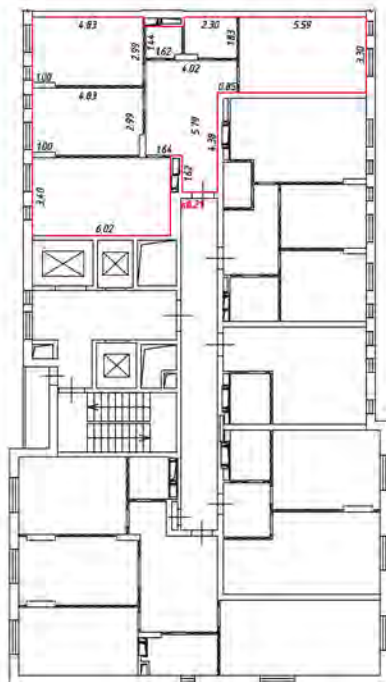

Масштаб 1:200

Условные обозначения:

 - часть границы вновь образованного помещения

 - стена с окном и дверью

 - лестница

 - дверь остекленная (на балкон, лоджию)

 - перегородка

План этажа (части этажа)

6 этаж
1 подъезд

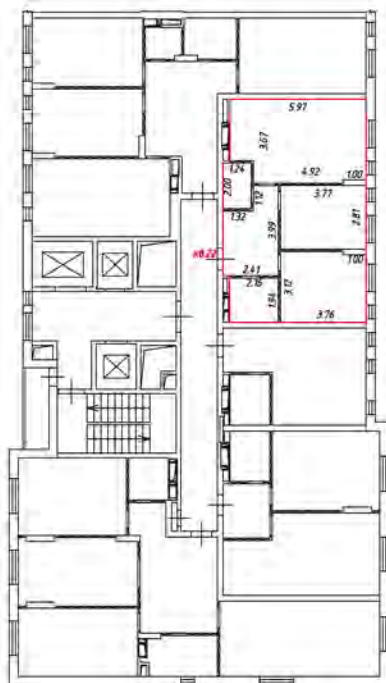

Масштаб 1:200

Условные обозначения:

 - часть границы вновь образуемого помещения

 - стена с окном и дверью

 - лестница

 - дверь остекленная (на балкон, лоджия)

 - перегородка

6 этаж
1 подъезд

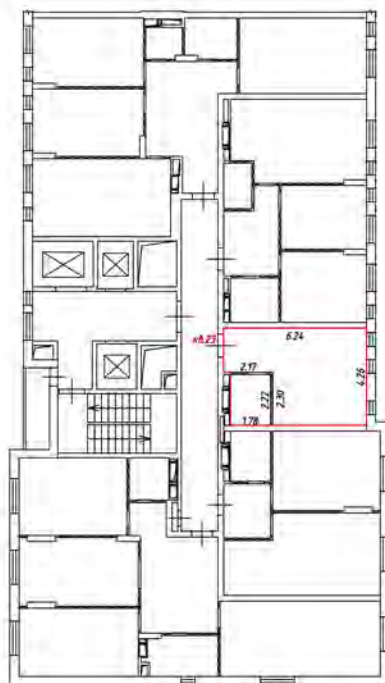

Масштаб 1:200

Условные обозначения:

 - часть границы вновь образуемого помещения

 - стена с окном и дверью

 - лестница

 - дверь остекленная (на балкон, лоджия)

 - перегородка

План этажа (части этажа)

6 этаж
1 подъезд

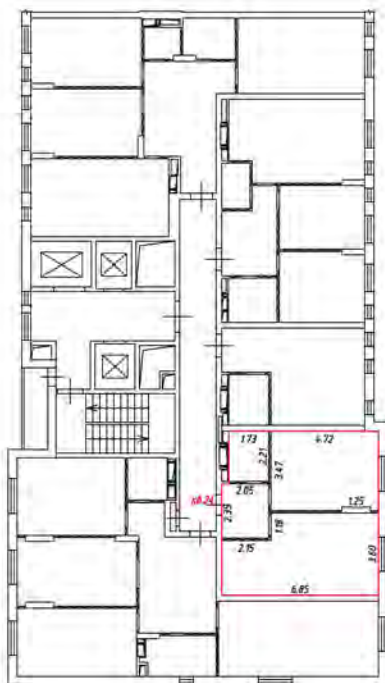

Масштаб 1:200

Условные обозначения:

 - часть границы внаполь образованного помещения

 - стена с окном и дверью

 - лестница

 - дверь остекленная (на балкон, лоджия)

 - перегородка

6 этаж
1 подъезд

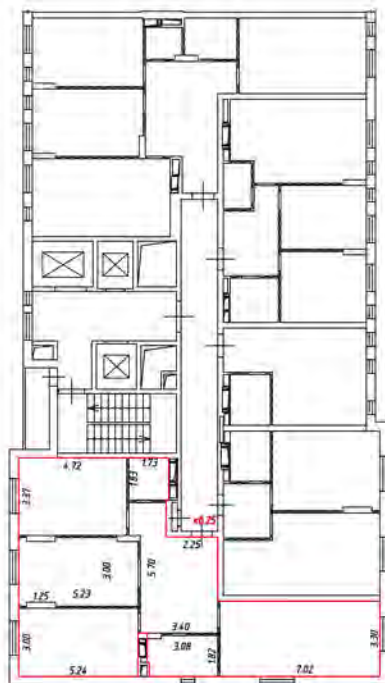

Масштаб 1:200

Условные обозначения:

 - часть границы вновь образуемого помещения

 - стена с окном и дверью

 - лестница

 - дверь остекленная (на балкон, лоджия)

 - перегородка

7 этаж
1 подъезд

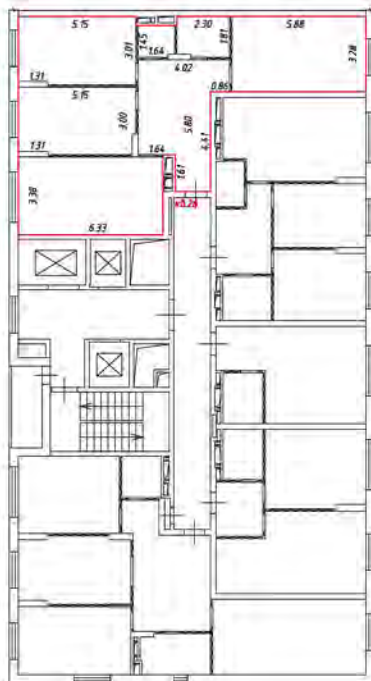

Масштаб 1:200

Условные обозначения:

 - часть границы вновь образованного помещения

 - стена с окном и дверью

 - лестница

 - дверь остекленная (на балкон, лоджия)

 - перегородка

План этажа (части этажа)

7 этаж
1 подъезд

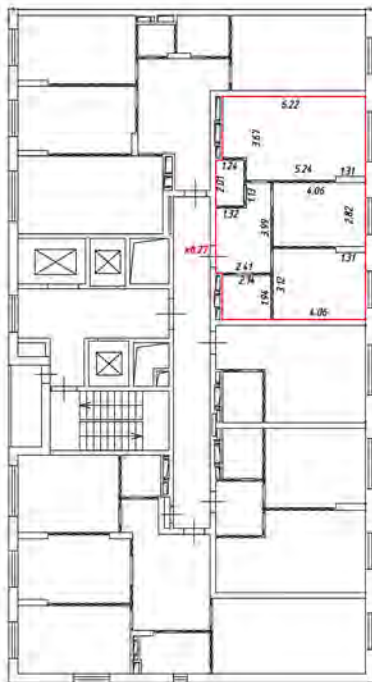

Масштаб 1:200

Условные обозначения:

 - часть границы вновь образуемого помещения

 - стена с окном и дверью

 - лестница

 - дверь остекленная (на балкон, лоджия)

 - перегородка

План этажа (части этажа)

7 этаж
1 подъезд



Масштаб 1:200

Условные обозначения:

 - часть границы вновь образованного помещения

 - стена с окном и дверью

 - лестница

 - дверь остекленная (на балкон, лоджия)

 - перегородка

План этажа (части этажа)

7 этаж
1 подъезд

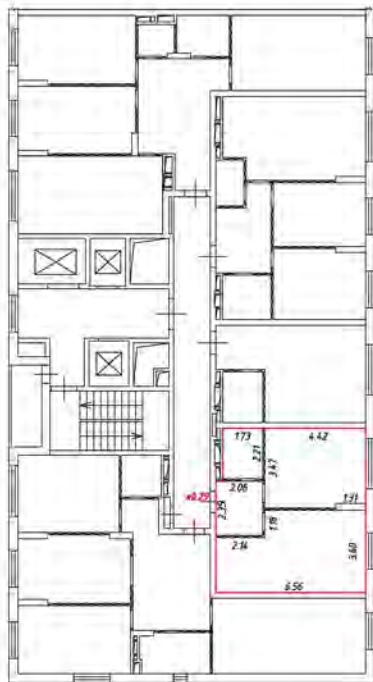

Масштаб 1:200

Условные обозначения:

 - часть границы вновь образуемого помещения

 - стена с окном и дверью

 - лестница

 - дверь остекленная (на балкон, лоджия)

 - перегородка

План этажа (части этажа)

7 этаж
1 подъезд

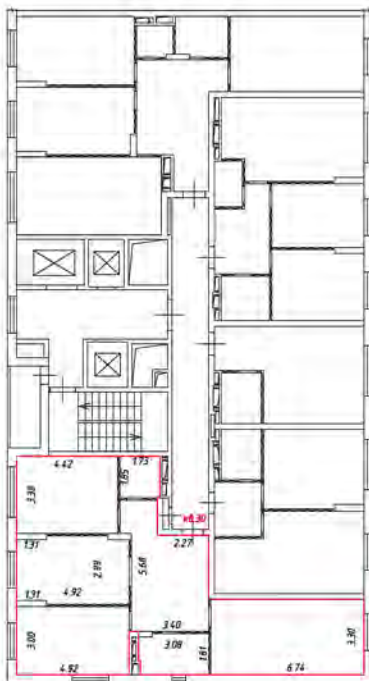

Масштаб 1:200

Условные обозначения:

 - часть границы вновь образованного помещения

 - стена с окном и дверью

 - лестница

 - дверь остекленная (на балкон, лоджия)

 - перегородка

8 этаж
Грузовый

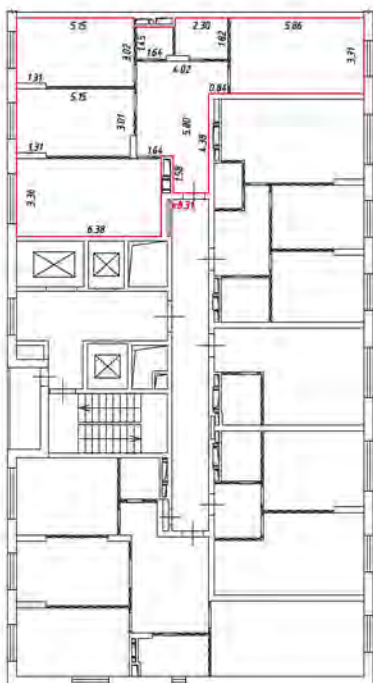

Масштаб 1:200

Условные обозначения:

 - часть границы вновь образованного помещения

 - стена с окном и дверью

 - лестница

 - дверь остекленная (на балкон, лоджия)

 - перегородка

8 этаж
Годъезд



Масштаб 1:200

Условные обозначения:

 - часть границы вновь образованного помещения

 - стена с окном и дверью

 - лестница

 - дверь остекленная (на балкон, лоджия)

 - перегородка

8 этаж
Тюльезэ

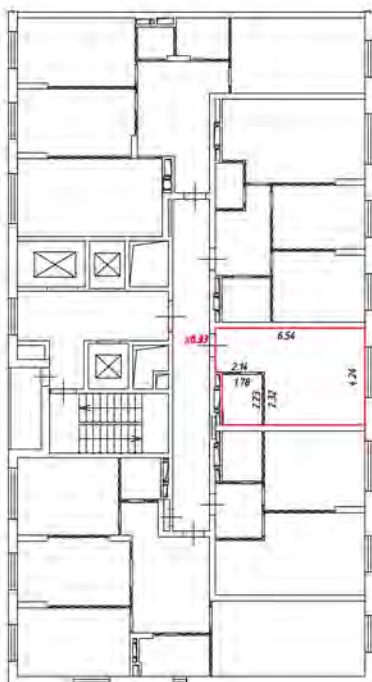

Масштаб 1:200

Условные обозначения:

 - часть границы вновь образованного помещения

 - стена с окном и дверью

 - лестница

 - дверь остекленная (на балкон, лоджия)

 - перегородка

8 этаж
1 подъезд



Масштаб 1:200

Условные обозначения:

 - часть границы вновь образованного помещения

 - стена с окном и дверью

 - лестница

 - дверь остекленная (на балкон, лоджия)

 - перегородка

8 этаж
Тюльезз

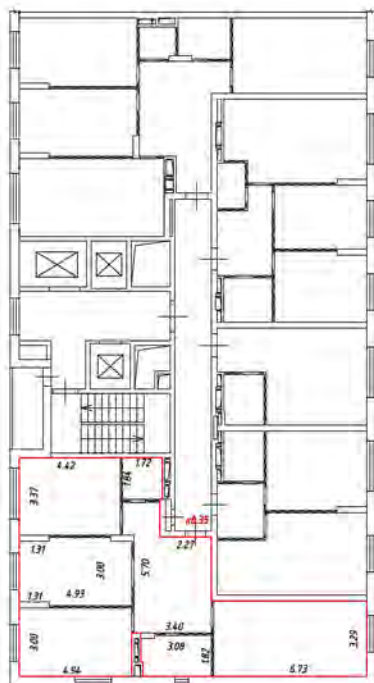

Масштаб 1:200

Условные обозначения:

 - часть границы вновь образованного помещения

 - стена с окном и дверью

 - лестница

 - дверь остекленная (на балкон, лоджия)

 - перегородка

9 этаж
1 подъезд

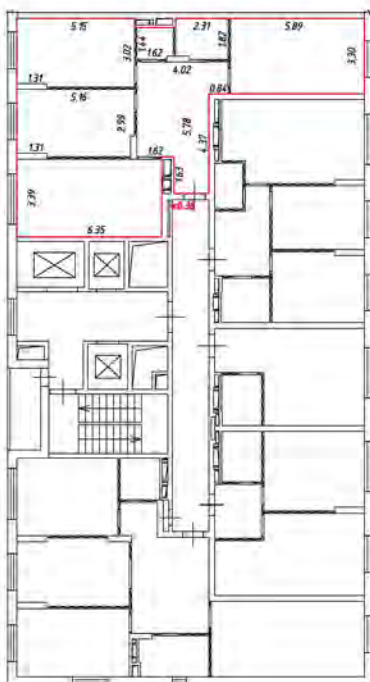

Масштаб 1:200

Условные обозначения:

 - часть границы вновь образуемого помещения

 - стена с окном и дверью

 - лестница

 - двери остекленные (на балкон, лоджия)

 - перегородка

9 этаж
1 подъезд

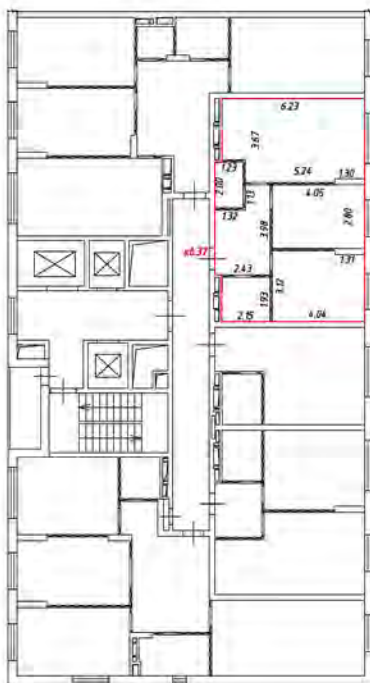

Масштаб 1:200

Условные обозначения:

 - часть границы вновь образованного помещения

 - стена с окном и дверью

 - лестница

 - двери остекленные (на балкон, лоджия)

 - перегородка

План этажа (части этажа)

9 этаж
1 подъезд

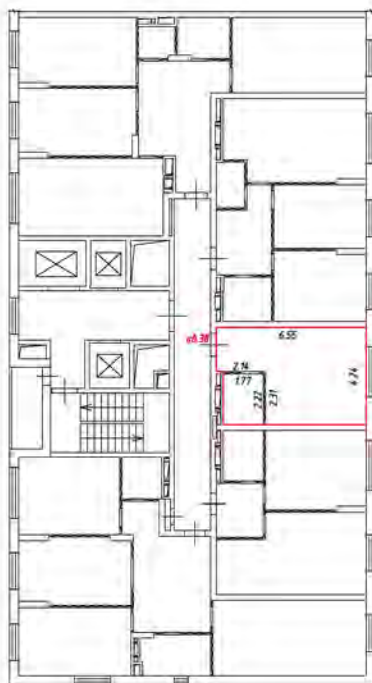

Масштаб 1:200

Условные обозначения:

 - часть границы вновь образуемого помещения

 - стена с окном и дверью

 - лестница

 - дверь остекленная (на балкон, лоджия)

 - перегородка

План этажа (части этажа)

9 этаж
1 подъезд



Масштаб 1:200

Условные обозначения:

 - часть границы вновь образованного помещения

 - стена с окном и дверью

 - лестница

 - дверь остекленная (на балкон, лоджия)

 - перегородка

План этажа (части этажа)

9 этаж
1 подъезд

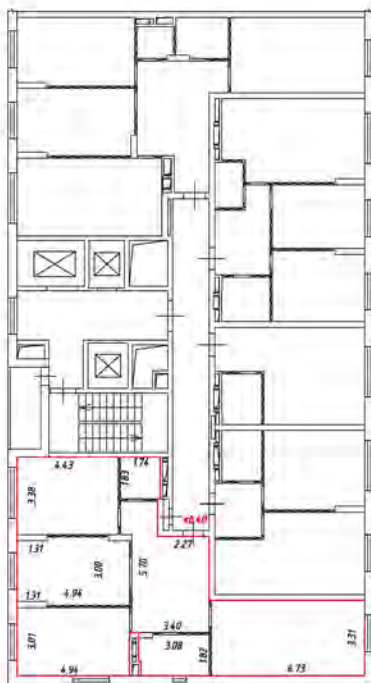

Масштаб 1:200

Условные обозначения:

 - часть границы вновь образованного помещения

 - стена с окном и дверью

 - лестница

 - дверь остекленная (на балкон, лоджию)

 - перегородка

10 этаж
1 подъезд

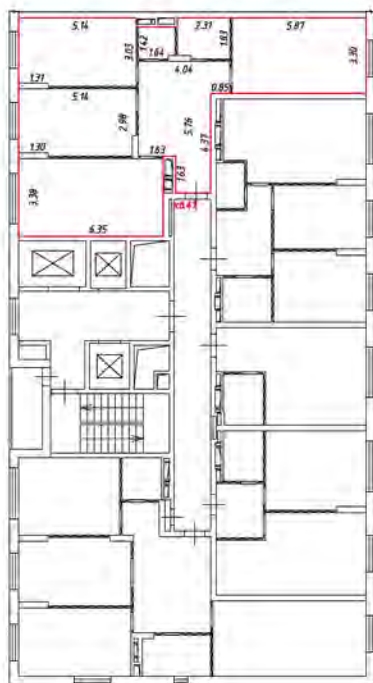

Масштаб 1:200

Условные обозначения:

 - часть границы вновь образованного помещения

 - стена с окном и дверью

 - лестница

 - дверь остекленная (на балкон, лоджию)

 - перегородка

10 этаж
1 подъезд



Масштаб 1:200

Условные обозначения:

 - часть границы вновь образованного помещения

 - стена с окном и дверью

 - лестница

 - дверь остекленная (на балкон, лоджию)

 - перегородка

План этажа (части этажа)

10 этаж
1 подъезд

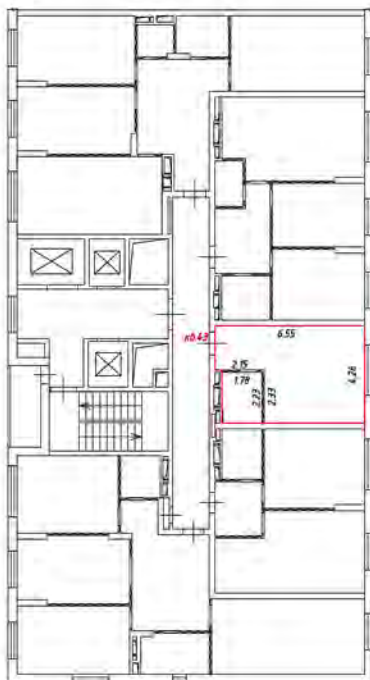

Масштаб 1:200

Условные обозначения:

 - часть границы вновь образованного помещения

 - стена с окном и дверью

 - лестница

 - дверь остекленная (на балкон, лоджия)

 - перегородка

План этажа (части этажа)

10 этаж
1 подъезд

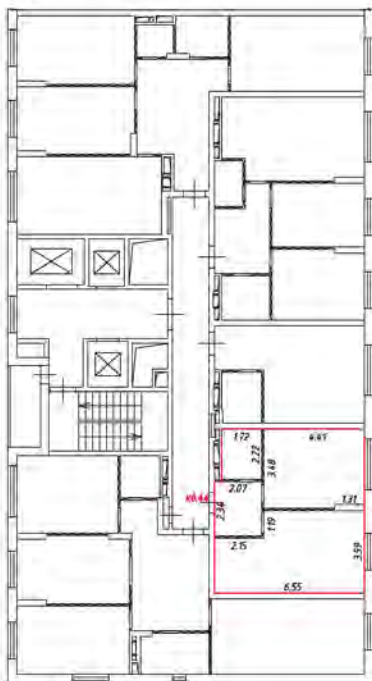

Масштаб 1:200

Условные обозначения:

 - часть границы вновь образуемого помещения

 - стена с окном и дверью

 - лестница

 - дверь остекленная (на балкон, лоджия)

 - перегородка

План этажа (части этажа)

10 этаж
1 подъезд

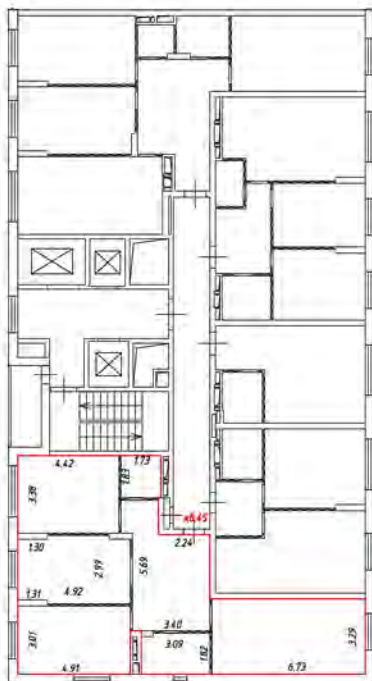

Масштаб 1:200

Условные обозначения:

 - часть границы вновь образуемого помещения

 - стена с окном и дверью

 - лестница

 - дверь остекленная (на балкон, лоджия)

 - перегородка

11 этаж
1 подъезд

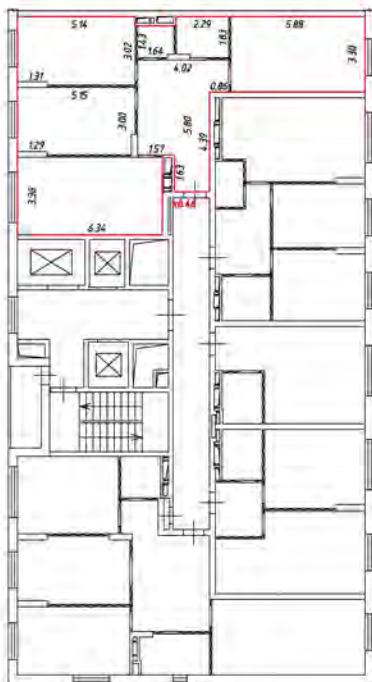

Масштаб 1:200

Условные обозначения:

 - часть границы вновь образованного помещения

 - стена с окном и дверью

 - лестница

 - дверь остекленная (на балкон, лоджия)

 - перегородка

11 этаж
1 подъезд

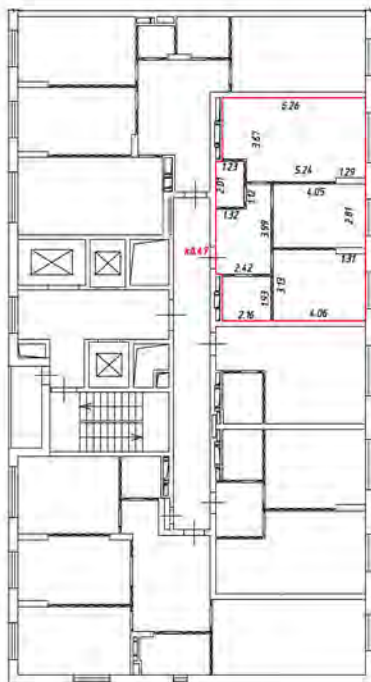

Масштаб 1:200

Условные обозначения:

 - часть границы вновь образованного помещения

 - стена с окном и дверью

 - лестница

 - двери остекленная (на балкон, лоджия)

 - перегородка

11 этаж
1 подъезд

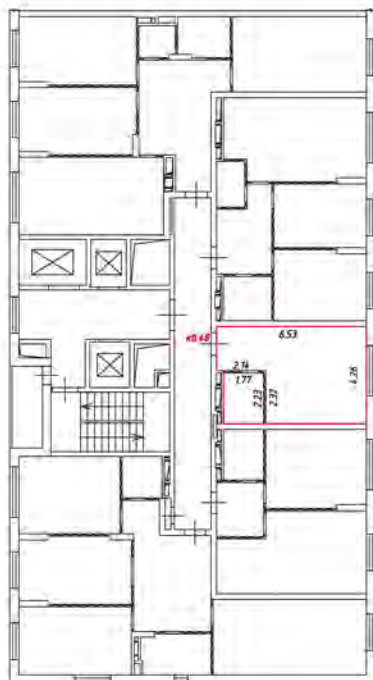

Масштаб 1:200

Условные обозначения:

 - часть границы вновь образованного помещения

 - стена с окном и дверью

 - лестница

 - дверь остекленная (на балкон, лоджию)

 - перегородка

План этажа (части этажа)

11 этаж
1 подъезд

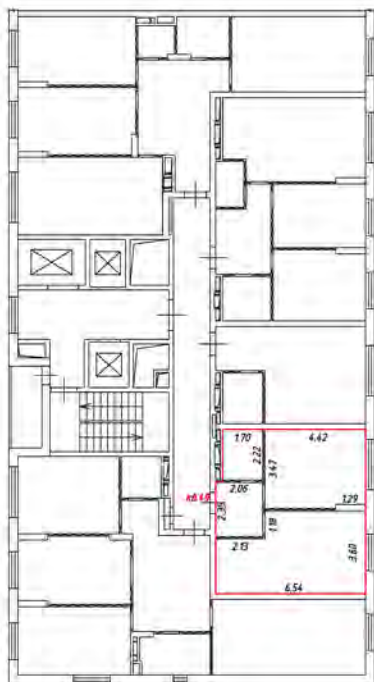

Масштаб 1:200

Условные обозначения:

 - часть границы внаполь образованного помещения

 - стена с окном и дверью

 - лестница

 - дверь остекленная (на балкон, лоджия)

 - перегородка

11 этаж
1 подъезд

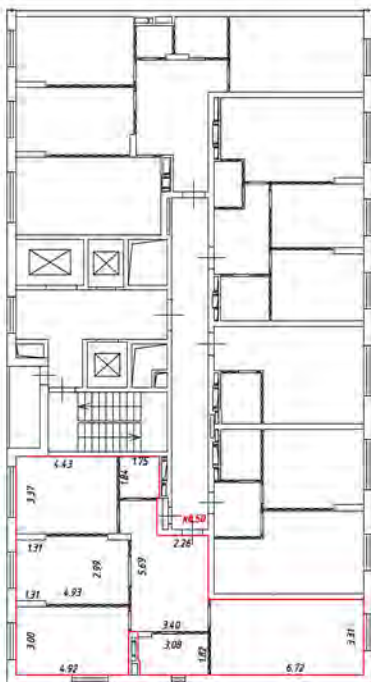

Масштаб 1:200

Условные обозначения:

 - часть границы вновь образованного помещения

 - стена с окном и дверью

 - лестница

 - дверь остекленная (на балкон, лоджию)

 - перегородка

12 этаж
1 подъезд

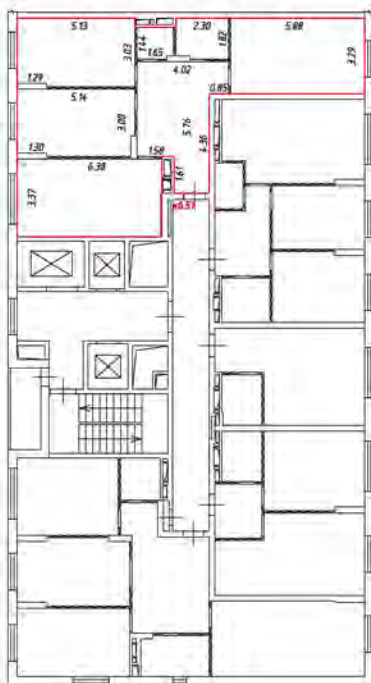

Масштаб 1:200

Условные обозначения:

 - часть границы вновь образуемого помещения

 - стена с окном и дверью

 - лестница

 - двери остекленные (на балкон, лоджия)

 - перегородка

12 этаж
1 подъезд



Масштаб 1:200

Условные обозначения:

 - часть границы вновь образуемого помещения

 - стена с окном и дверью

 - лестница

 - дверь остекленная (на балкон, лоджия)

 - перегородка

План этажа (части этажа)

12 этаж
1 подъезд



Масштаб 1:200

Условные обозначения:

 - часть границы вновь образованного помещения

 - стена с окном и дверью

 - лестница

 - дверь остекленная (на балкон, лоджия)

 - перегородка

12 этаж
1 подъезд

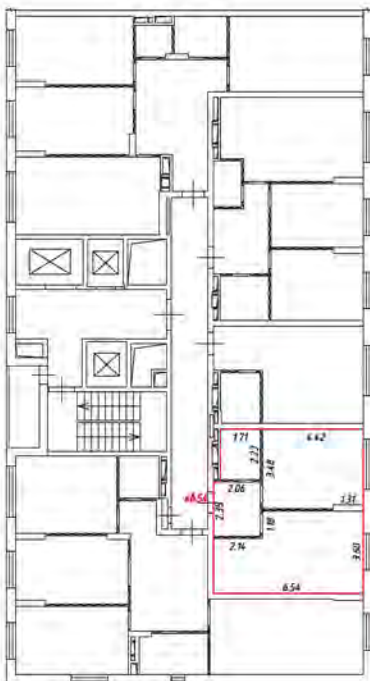

Масштаб 1:200

Условные обозначения:

 - часть границы вновь образованного помещения

 - стена с окном и дверью

 - лестница

 - дверь остекленная (на балкон, лоджия)

 - перегородка

План этажа (части этажа)

12 этаж
1 подъезд

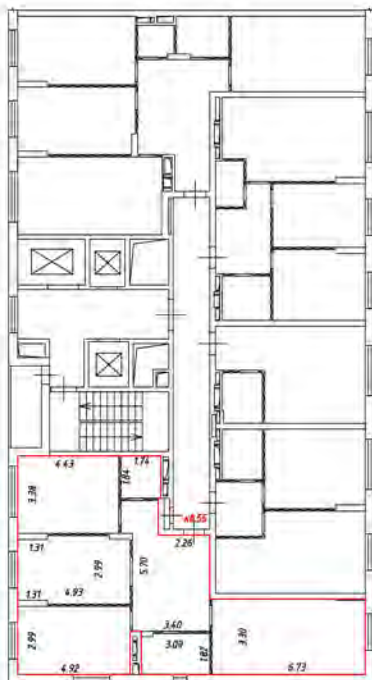

Масштаб 1:200

Условные обозначения:

 - часть границы вновь образованного помещения

 - стена с окном и дверью

 - лестница

 - двери остекленные (на балкон, лоджия)

 - перегородка

13 этаж
1 подъезд

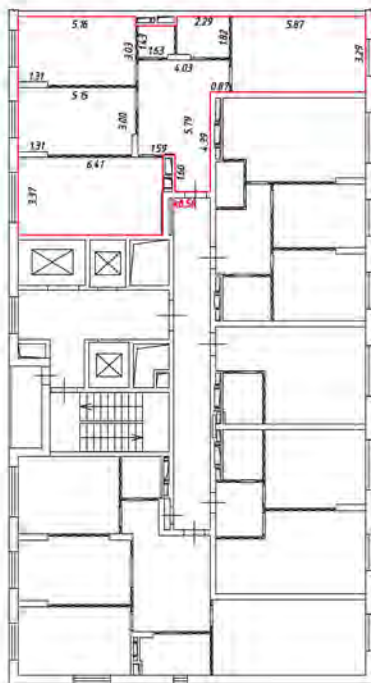

Масштаб 1:200

Условные обозначения:

 - часть границы вновь образуемого помещения

 - стена с окном и дверью

 - лестница

 - дверь остекленная (на балкон, лоджия)

 - перегородка

13 этаж
1 подъезд

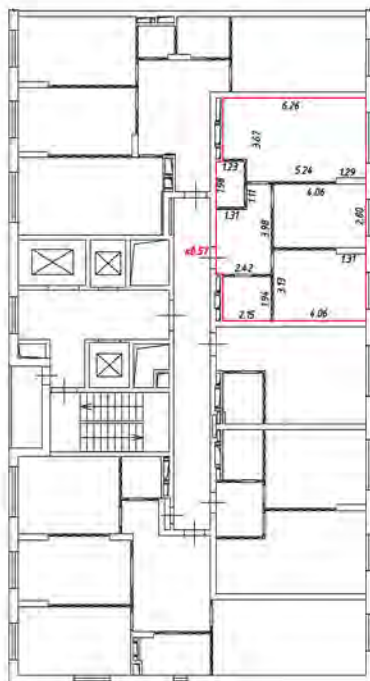

Масштаб 1:200

Условные обозначения:

 - часть границы вновь образованного помещения

 - стена с окном и дверью

 - лестница

 - дверь остекленная (на балкон, лоджию)

 - перегородка

13 этаж
1 подъезд

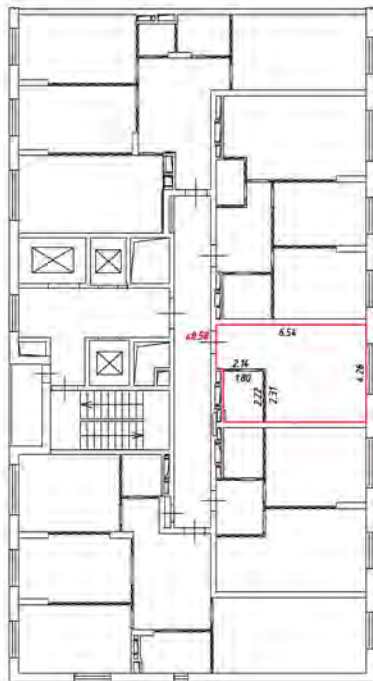

Масштаб 1:200

Условные обозначения:

 - часть границы вновь образуемого помещения

 - стена с окном и дверью

 - лестница

 - дверь остекленная (на балкон, лоджия)

 - перегородка

13 этаж
1 подъезд



Масштаб 1:200

Условные обозначения:

 - часть границы вновь образованного помещения

 - стена с окном и дверью

 - лестница

 - дверь остекленная (на балкон, лоджию)

 - перегородка

13 этаж
1 подъезд

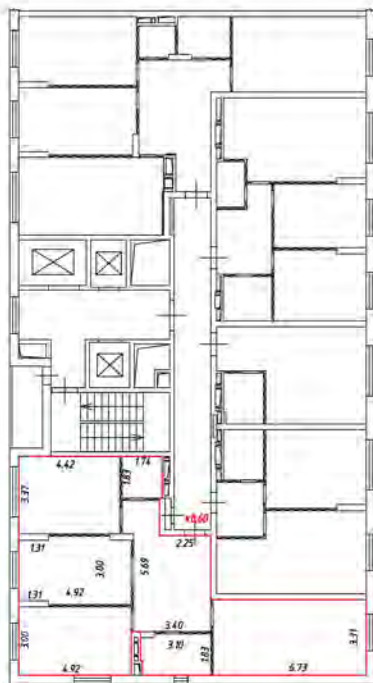

Масштаб 1:200

Условные обозначения:

 - часть границы вновь образуемого помещения

 - стена с окном и дверью

 - лестница

 - дверь остекленная (на балкон, лоджию)

 - перегородка

14 этаж
1 подъезд

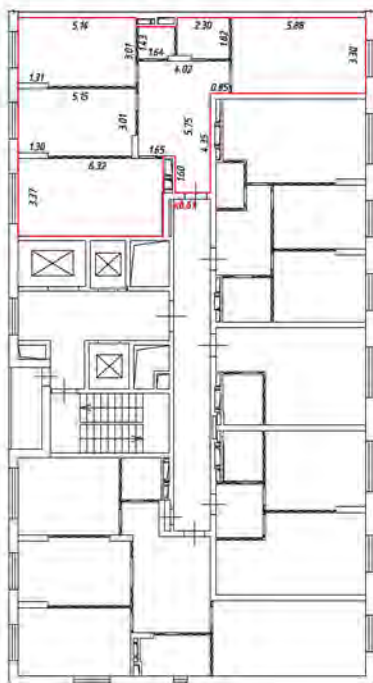

Масштаб 1:200

Условные обозначения:

 - часть границы вновь образуемого помещения

 - стена с окном и дверью

 - лестница

 - дверь остекленная (на балкон, лоджию)

 - перегородка

14 этаж
1 подъезд



Масштаб 1:200

Условные обозначения:

 - часть границы вновь образуемого помещения

 - стена с окном и дверью

 - лестница

 - двери остекленные (на балконе, лоджии)

 - перегородка

План этажа (части этажа)

14 этаж
1 подъезд



Масштаб 1:200

Условные обозначения:

 - часть границы вновь образуемого помещения

 - стена с окном и дверью

 - лестница

 - дверь остекленная (на балкон, лоджия)

 - перегородка

14 этаж
1 подъезд

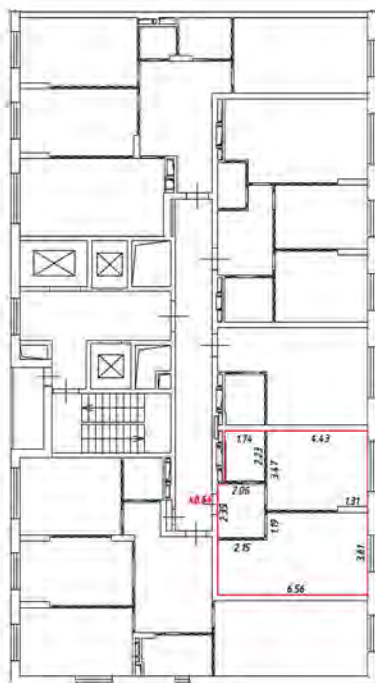

Масштаб 1:200

Условные обозначения:

 - часть границы внаполь образованного помещения

 - стена с окном и дверью

 - лестница

 - дверь остекленная (на балкон, лоджия)

 - перегородка

14 этаж
1 подъезд

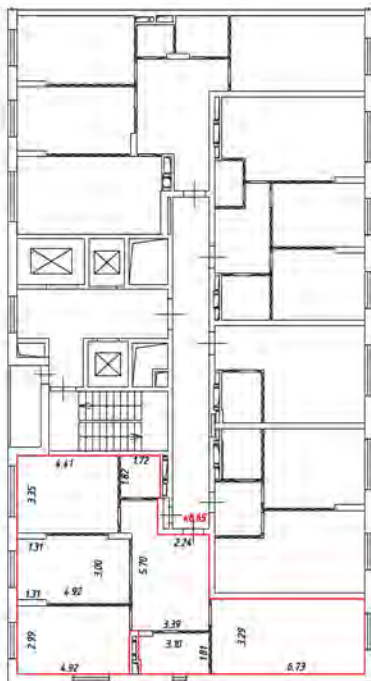

Масштаб 1:200

Условные обозначения:

 - часть границы вновь образованного помещения

 - стена с окном и дверью

 - лестница

 - дверь остекленная (на балкон, лоджия)

 - перегородка

15 этаж
1 подъезд

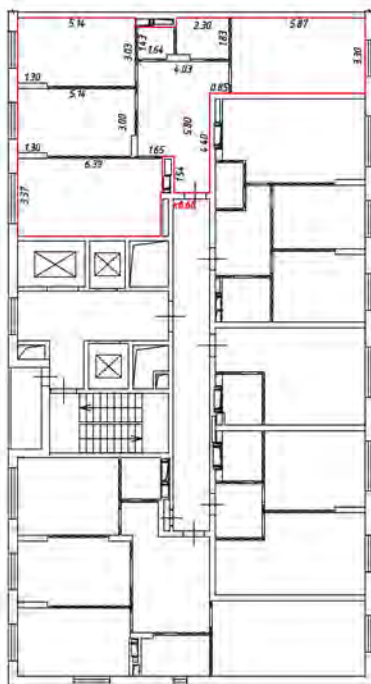

Масштаб 1:200

Условные обозначения:

 - часть границы вновь образуемого помещения

 - стена с окном и дверью

 - лестница

 - дверь остекленная (на балкон, лоджия)

 - перегородка

15 этаж
1 подъезд



Масштаб 1:200

Условные обозначения:

 - часть границы вновь образованного помещения

 - стена с окном и дверью

 - лестница

 - двери остекленные (на балкон, лоджии)

 - перегородка

План этажа (части этажа)

15 этаж
1 подъезд



Масштаб 1:200

Условные обозначения:

 - часть границы вновь образованного помещения

 - стена с окном и дверью

 - лестница

 - дверь остекленная (на балкон, лоджия)

 - перегородка

План этажа (части этажа)

15 этаж
1 подъезд

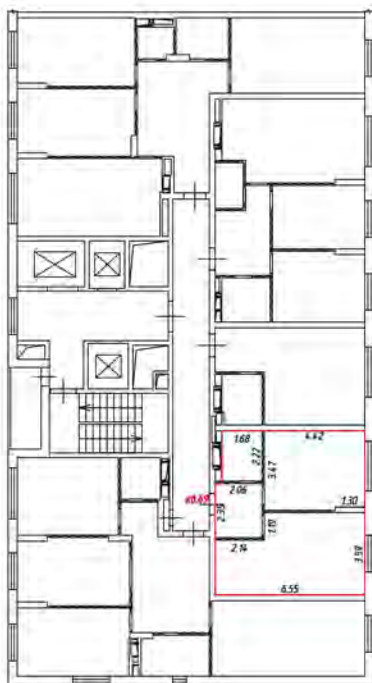

Масштаб 1:200

Условные обозначения:

 - часть границы внаполь образованного помещения

 - стена с окном и дверью

 - лестница

 - дверь остекленная (на балкон, лоджия)

 - перегородка

План этажа (части этажа)

15 этаж
1 подъезд

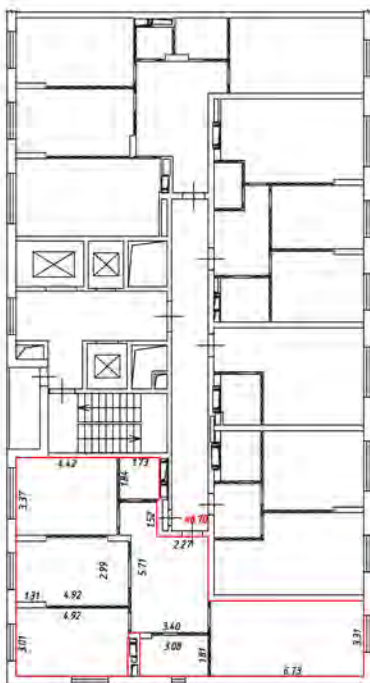

Масштаб 1:200

Условные обозначения:

 - часть границы вновь образованного помещения

 - стена с окном и дверью

 - лестница

 - дверь остекленная (на балкон, лоджия)

 - перегородка

План этажа (части этажа)

16 этаж
1 подъезд

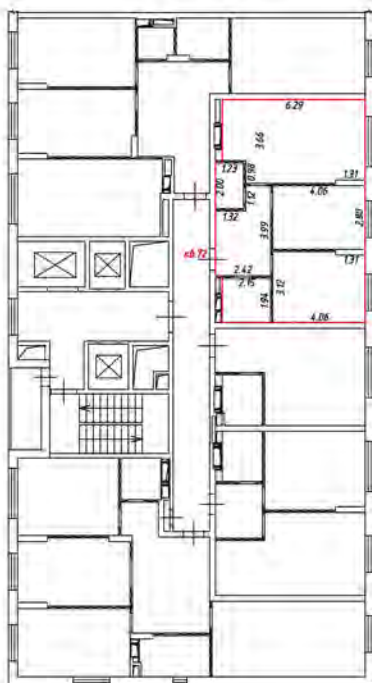

Масштаб 1:200

Условные обозначения:

 - часть границы вновь образованного помещения

 - стена с окном и дверью

 - лестница

 - дверь остекленная (на балкон, лоджия)

 - перегородка

16 этаж
1 подъезд

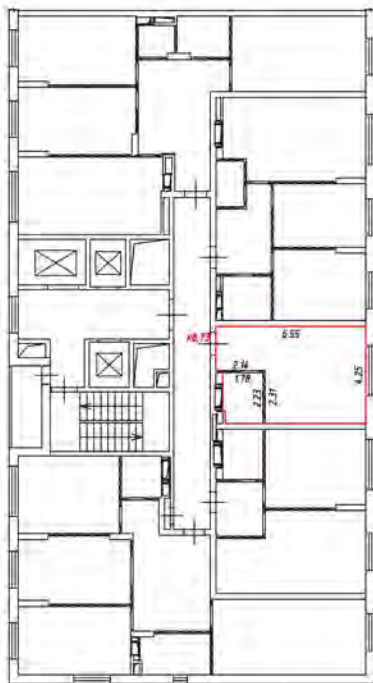

Масштаб 1:200

Условные обозначения:

 - часть границы вновь образуемого помещения

 - стена с окном и дверью

 - лестница

 - дверь остекленная (на балконе, лоджии)

 - перегородка

План этажа (части этажа)

16 этаж
1 подъезд

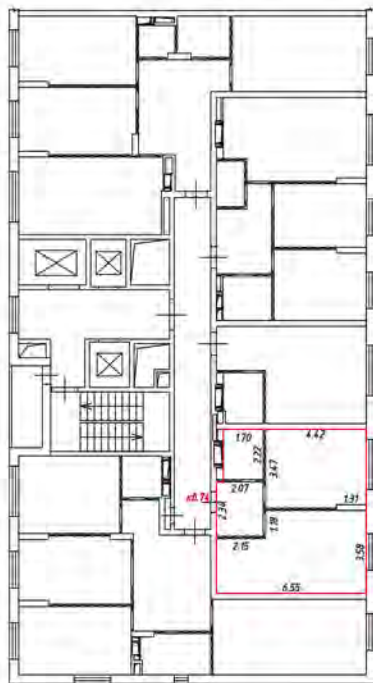

Масштаб 1:200

Условные обозначения:

 - часть границы вновь образованного помещения

 - стена с окном и дверью

 - лестница

 - дверь остекленная (на балкон, лоджию)

 - перегородка

16 этаж
1 подъезд

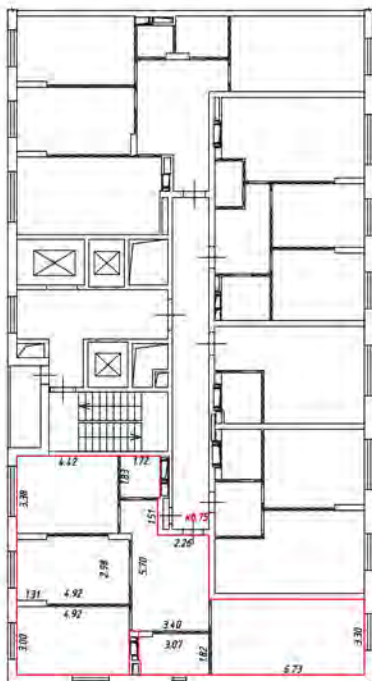

Масштаб 1:200

Условные обозначения:

 - часть границы вновь образованного помещения

 - стена с окном и дверью

 - лестница

 - дверь остекленная (на балкон, лоджия)

 - перегородка

План этажа (части этажа)

17 этаж
1 подъезд

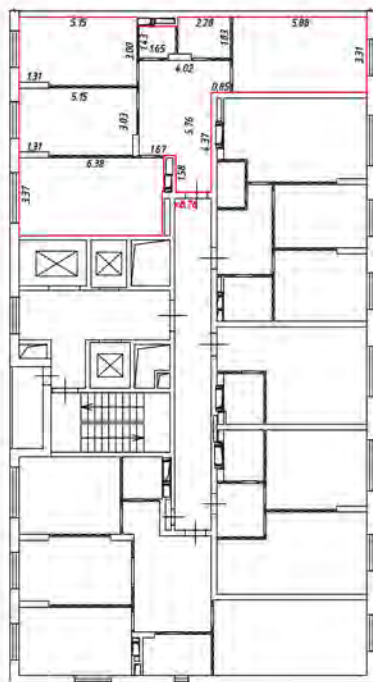

Масштаб 1:200

Условные обозначения:

 - часть границы вновь образованного помещения

 - стена с окном и дверью

 - лестница

 - дверь остекленная (на балкон, лоджию)

 - перегородка

План этажа (части этажа)

17 этаж
1 подъезд



Масштаб 1:200

Условные обозначения:

 - часть границы вновь образованного помещения

 - стена с окном и дверью

 - лестница

 - дверь остекленная (на балкон, лоджию)

 - перегородка

План этажа (части этажа)

17 этаж
1 подъезд



Масштаб 1:200

Условные обозначения:

 - часть границы вновь образуемого помещения

 - стена с окном и дверью

 - лестница

 - дверь остекленная (на балкон, лоджия)

 - перегородка

План этажа (части этажа)

17 этаж
1 подъезд

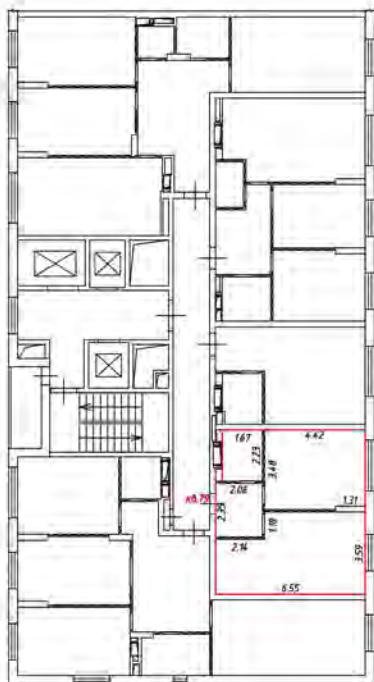

Масштаб 1:200

Условные обозначения:

 - часть границы внаполь образованного помещения

 - стена с окном и дверью

 - лестница

 - двери остекленная (на балкон, лоджия)

 - перегородка

План этажа (части этажа)

17 этаж
1 подъезд

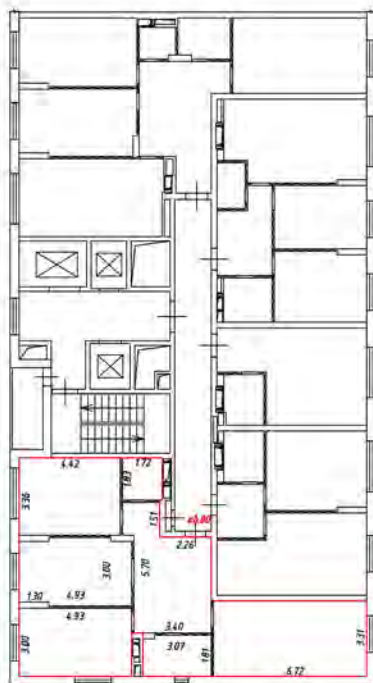

Масштаб 1:200

Условные обозначения:

 - часть границы вновь образованного помещения

 - стена с окном и дверью

 - лестница

 - дверь остекленная (на балкон, лоджия)

 - перегородка

18 этаж
1 подъезд

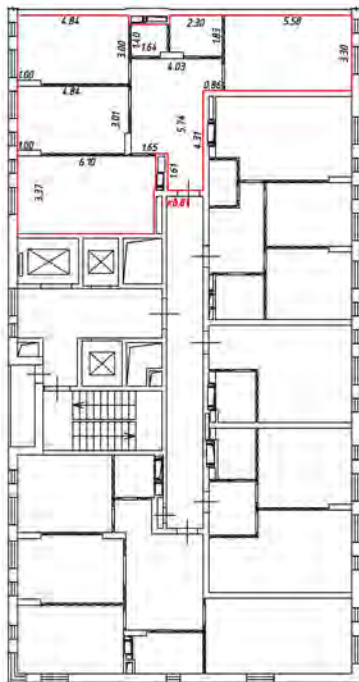

Масштаб 1:200

Условные обозначения:

 - часть границы вновь образованного помещения

 - стена с окном и дверью

 - лестница

 - дверь остекленная (на балкон, лоджия)

 - перегородка

19 этаж
1 подъезд



Масштаб 1:200

Условные обозначения:

 - часть границы вновь образуемого помещения

 - стена с окном и дверью

 - лестница

 - дверь остекленная (на балкон, лоджия)

 - перегородка

18 этаж
1 подъезд



Масштаб 1:200

Условные обозначения:

 - часть границы вновь образуемого помещения

 - стена с окном и дверью

 - лестница

 - дверь остекленная (на балкон, лоджию)

 - перегородка

19 этаж
1 подъезд



Масштаб 1:200

Условные обозначения:

 - часть границы внаполь образованного помещения

 - стена с окном и дверью

 - лестница

 - дверь остекленная (на балкон, лоджия)

 - перегородка

18 этаж
1 подъезд

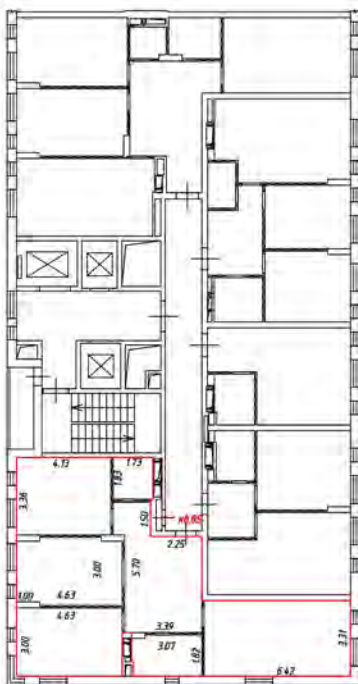

Масштаб 1:200

Условные обозначения:

— часть границы вновь образованного помещения

— стена с окном и дверью

— лестница

— дверь остекленная (на балкон, лоджию)

— перегородка

19 этаж
1 подъезд

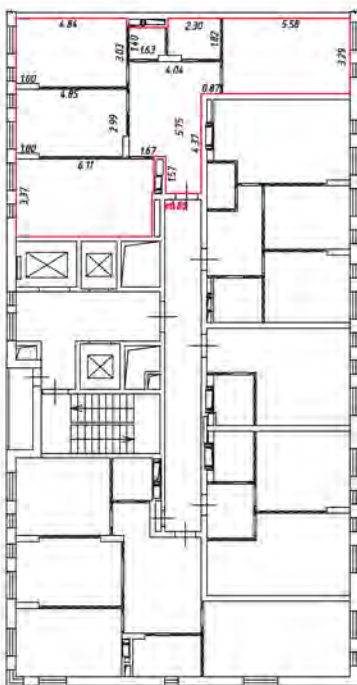

Масштаб 1:200

Условные обозначения:

 - часть границы вновь образованного помещения

 - стена с окном и дверью

 - лестница

 - дверь остекленная (на балкон, лоджию)

 - перегородка

План этажа (части этажа)

19 этаж
1 подъезд



Масштаб 1:200

Условные обозначения:

 - часть границы вновь образуемого помещения

 - стена с окном и дверью

 - лестница

 - дверь остекленная (на балкон, лоджия)

 - перегородка

План этажа (части этажа)

19 этаж
1 подъезд



Масштаб 1:200

Условные обозначения:

 - часть границы вновь образуемого помещения

 - стена с окном и дверью

 - лестница

 - дверь остекленная (на балкон, лоджия)

 - перегородка

19 этаж
1 подъезд



Масштаб 1:200

Условные обозначения:

 - часть границы вновь образованного помещения

 - стена с окном и дверью

 - лестница

 - дверь остекленная (на балкон, лоджию)

 - перегородка

20 этаж
1 подъезд

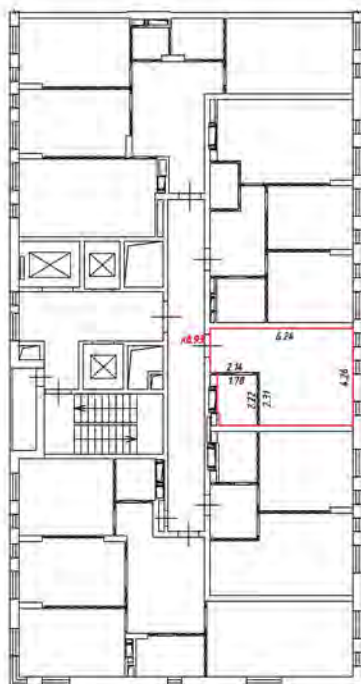

Масштаб 1:200

Условные обозначения:

 - часть границы вновь образованного помещения

 - стена с окном и дверью

 - лестница

 - дверь остекленная (на балкон, лоджию)

 - перегородка

20 этаж
1 подъезд



Масштаб 1:200

Условные обозначения:

 - часть границы вновь образуемого помещения

 - стена с окном и дверью

 - лестница

 - дверь остекленная (на балкон, лоджия)

 - перегородка

20 этаж
1 подъезд

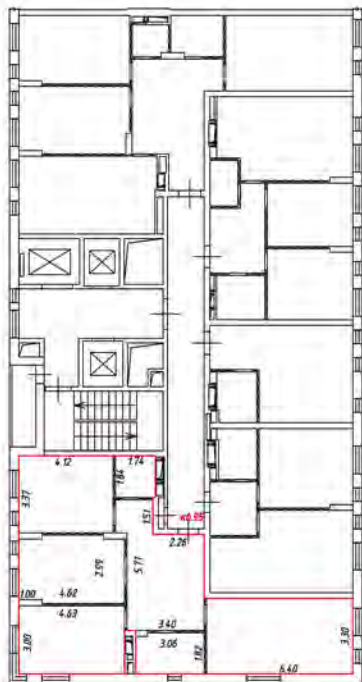

Масштаб 1:200

Условные обозначения:

 - часть границы вновь образованного помещения

 - стена с окном и дверью

 - лестница

 - дверь остекленная (на балкон, лоджию)

 - перегородка

21 этаж
1 подъезд

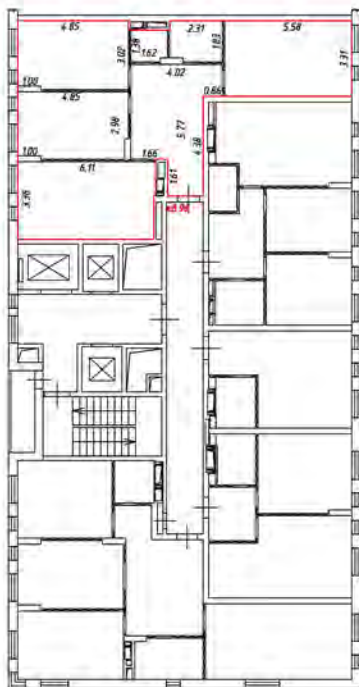

Масштаб 1:200

Условные обозначения:

 - часть границы вновь образованного помещения

 - стена с окном и дверью

 - лестница

 - дверь остекленная (на балкон, лоджия)

 - перегородка

План этажа (части этажа)

21 этаж
1 подъезд



Масштаб 1:200

Условные обозначения:

 - часть границы вновь образованного помещения

 - стена с окном и дверью

 - лестница

 - дверь остекленная (на балкон, лоджия)

 - перегородка

21 этаж
1 подъезд

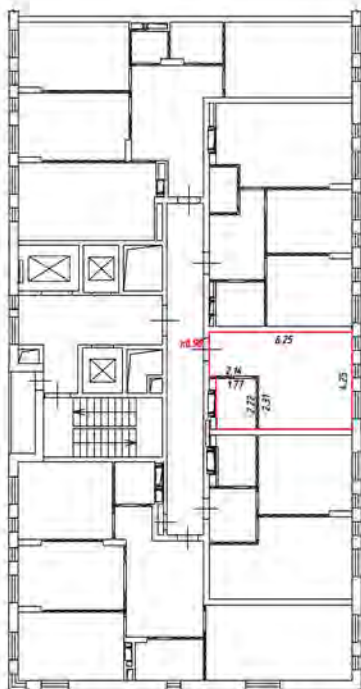

Масштаб 1:200

Условные обозначения:

 - часть границы вновь образуемого помещения

 - стена с окном и дверью

 - лестница

 - дверь остекленная (на балкон, лоджия)

 - перегородка

21 этаж
1 подъезд



Масштаб 1:200

Условные обозначения:

 - часть границы вновь образованного помещения

 - стена с окном и дверью

 - лестница

 - дверь остекленная (на балкон, лоджия)

 - перегородка

21 этаж
1 подъезд

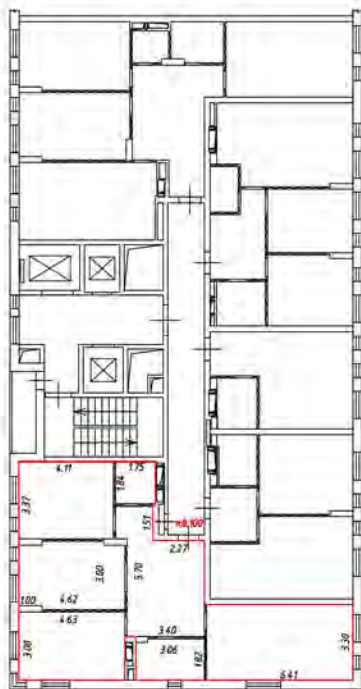

Масштаб 1:200

Условные обозначения:

 - часть границы вновь образованного помещения

 - стена с окном и дверью

 - лестница

 - дверь остекленная (на балкон, лоджия)

 - перегородка

22 этаж
1 подъезд

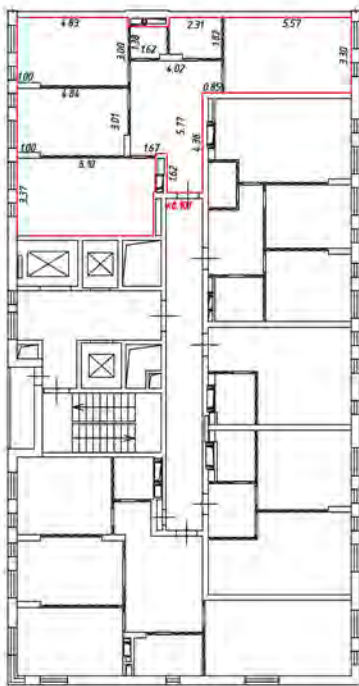

Масштаб 1:200

Условные обозначения:

 - часть границы вновь образованного помещения

 - стена с окном и дверью

 - лестница

 - дверь остекленная (на балкон, лоджия)

 - перегородка

22 этаж
1 подъезд



Масштаб 1:200

Условные обозначения:

 - часть границы вновь образованного помещения

 - стена с окном и дверью

 - лестница

 - двери остекленные (на балкон, лоджия)

 - перегородка

22 этаж
1 подъезд

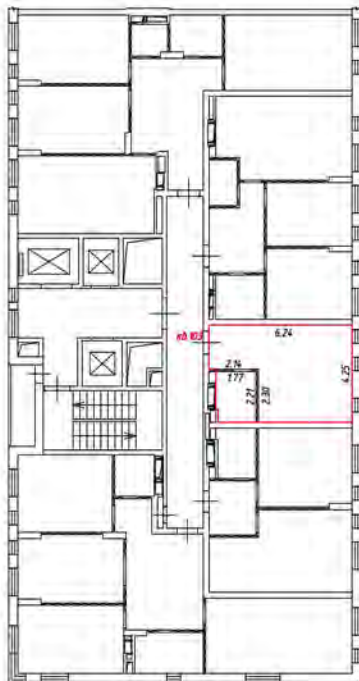

Масштаб 1:200

Условные обозначения:

 - часть границы вновь образованного помещения

 - стена с окном и дверью

 - лестница

 - дверь остекленная (на балкон, лоджия)

 - перегородка

22 этаж
1 подъезд



Масштаб 1:200

Условные обозначения:

 - часть границы вновь образованного помещения

 - стена с окном и дверью

 - лестница

 - дверь остекленная (на балкон, лоджия)

 - перегородка

План этажа (части этажа)

22 этаж
1 подъезд

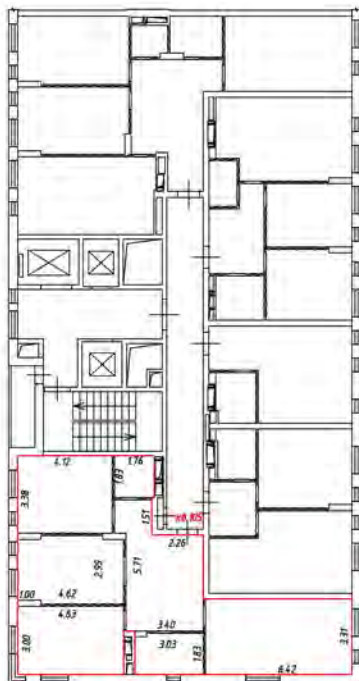

Масштаб 1:200

Условные обозначения:

 - часть границы вновь образованного помещения

 - стена с окном и дверью

 - лестница

 - дверь остекленная (на балкон, лоджия)

 - перегородка

План этажа (части этажа)

2 этаж
2 подъезд



Масштаб 1:200

Условные обозначения:

 - часть границы вновь образованного помещения

 - стена с окном и дверью

 - лестница

 - дверь остекленная (на балкон, лоджию)

 - перегородка

План этажа (части этажа)

2 этаж
2 подъезд

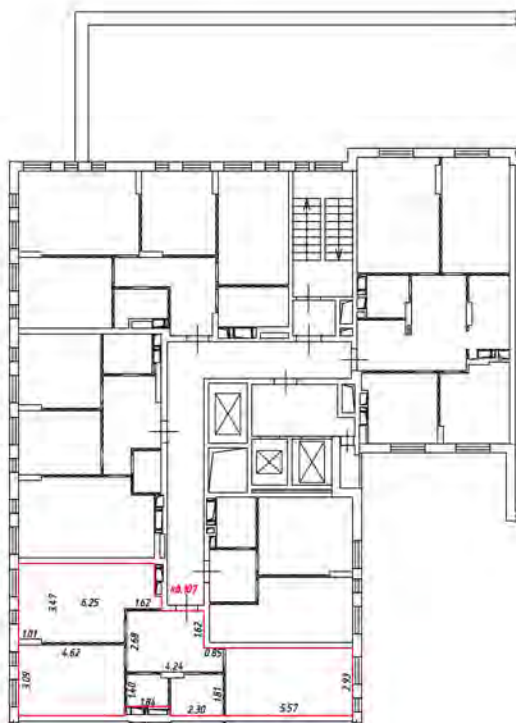

Масштаб 1:200

Условные обозначения:

 - часть границы вновь образованного помещения

 - стена с окном и дверью

 - лестница

 - дверь остекленная (на балкон, лоджию)

 - перегородка

План этажа (части этажа)

2 этаж
2 подъезд

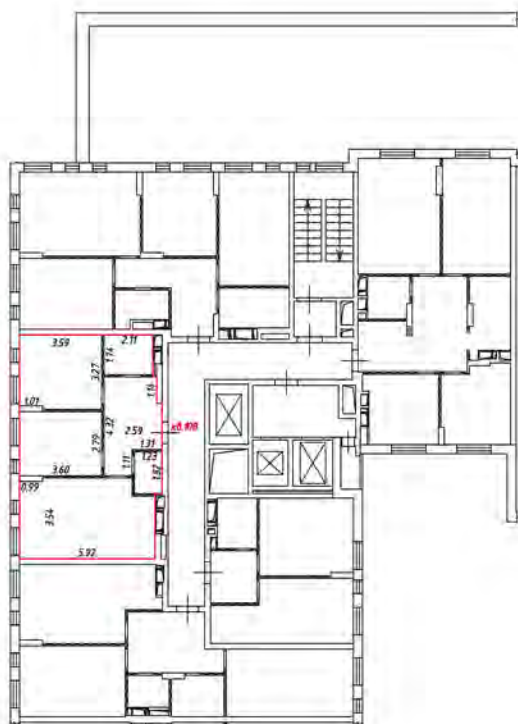

Масштаб 1:200

Условные обозначения:

 - часть границы вновь образованного помещения

 - стена с окном и дверью

 - лестница

 - дверь остекленная (на балкон, лоджия)

 - перегородка

План этажа (части этажа)

2 этаж
2 подъезд

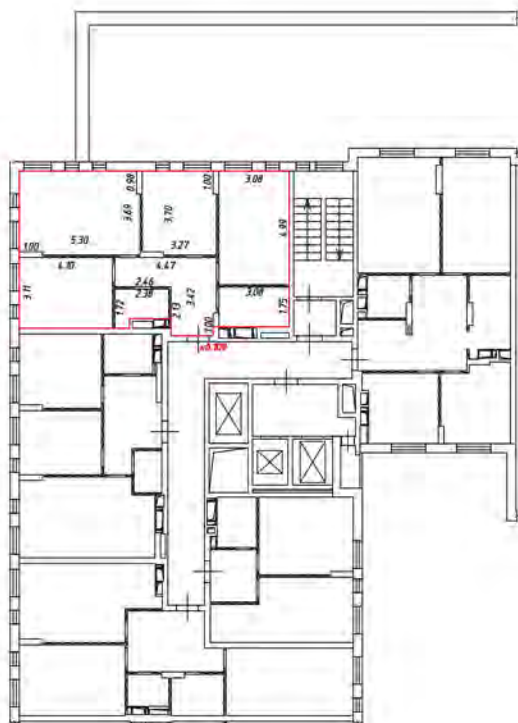

Масштаб 1:200

Условные обозначения:

 - часть границы вновь образованного помещения

 - стена с окном и дверью

 - лестница

 - дверь остекленная (на балкон, лоджия)

 - перегородка

2 этаж
2 подъезд

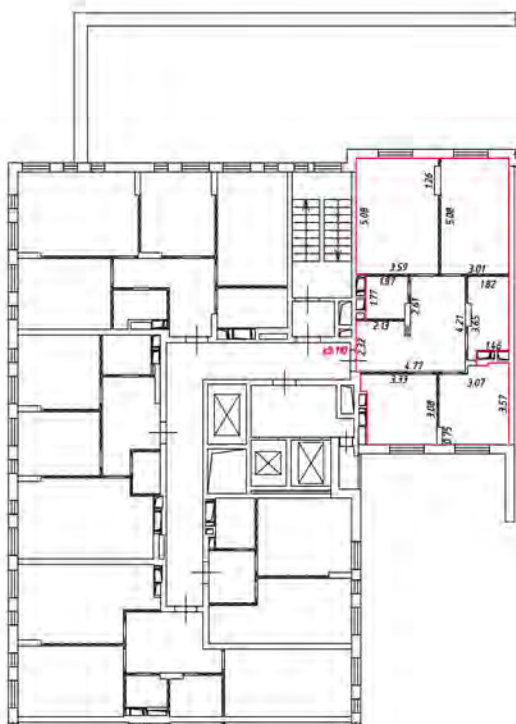

Масштаб 1:200

Условные обозначения:

 - часть границы вноше образцового помещения

 - стена с окном и дверью

 - лестница

 - дверь остекленная (на балкон, лоджию)

 - перегородка

План этажа (части этажа)

3 этаж
2 подъезд

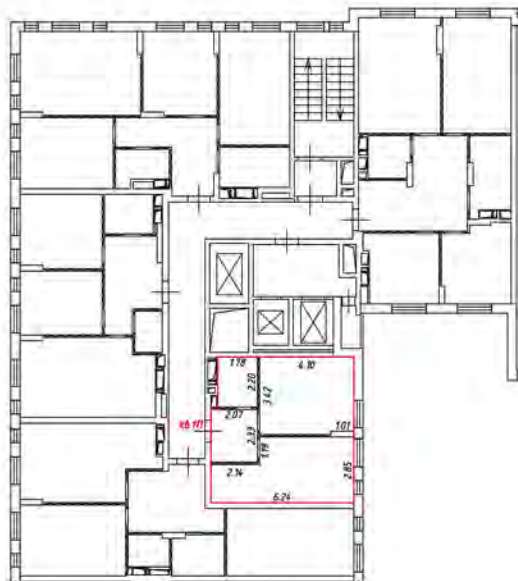

Масштаб 1:200

Условные обозначения:

 - часть границы вновь образуемого помещения

 - стена с окном и дверью

 - лестница

 - дверь остекленная (на балкон, лоджию)

 - перегородка

План этажа (части этажа)

3 этаж
2 подъезд

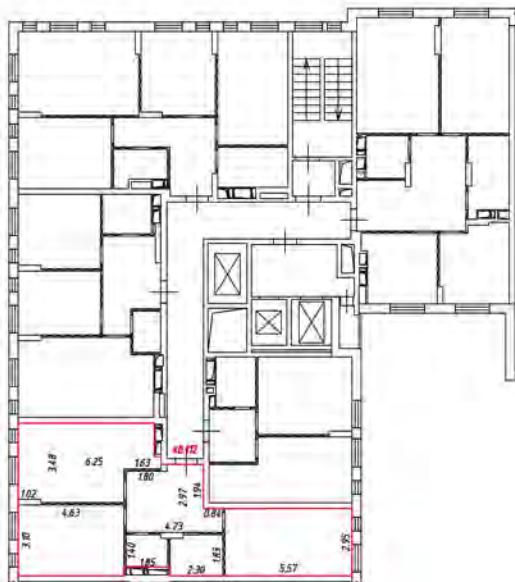

Масштаб 1:200

Условные обозначения:

 - часть границы вновь образованного помещения

 - стена с окном и дверью

 - лестница

 - дверь остекленная (на балкон, лоджию)

 - перегородка

План этажа (части этажа)

3 этаж
2 подъезд

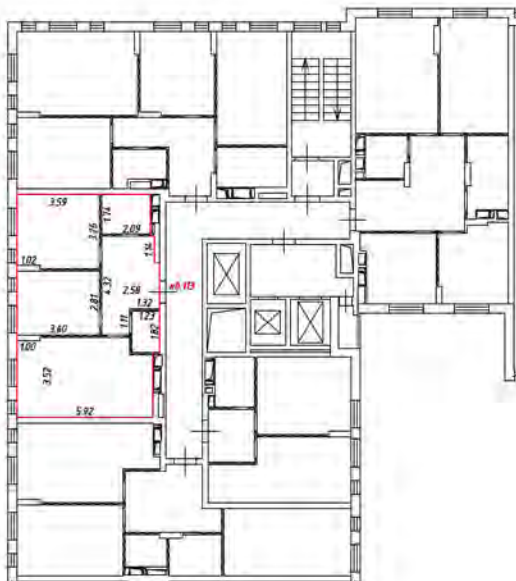

Масштаб 1:200

Условные обозначения:

— часть границы вновь образованного помещения

— стена с окном и дверью

— лестница

— дверь остекленная (на балкон, лоджия)

— перегородка

3 этаж
2 подъезд

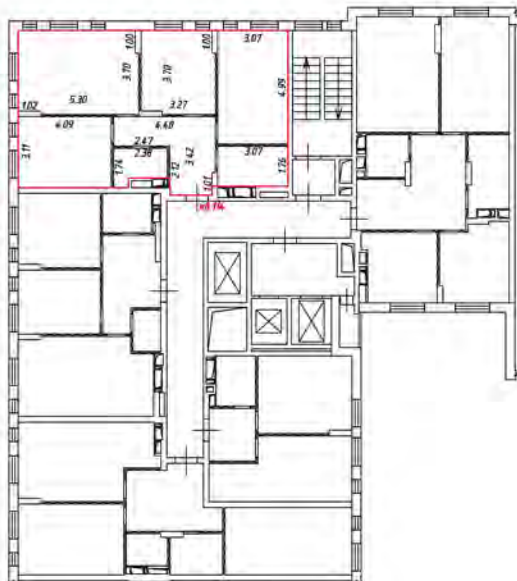

Масштаб 1:200

Условные обозначения:

 - часть границы вновь образованного помещения

 - стена с окном и дверью

 - лестница

 - дверь остекленная (на балкон, лоджия)

 - перегородка

3 этаж
2 подъезд

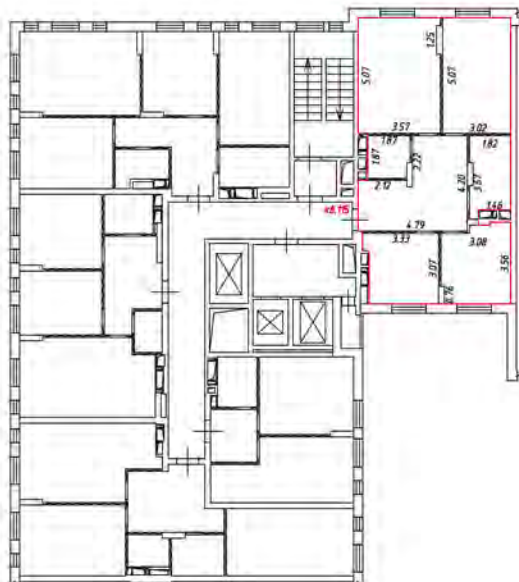

Масштаб 1:200

Условные обозначения:

 - часть границы вночь образцового помещения

 - стена с окном и дверью

 - лестница

 - дверь остекленная (на балкон, лоджия)

 - перегородка

План этажа (части этажа)

4 этаж
2 подъезд

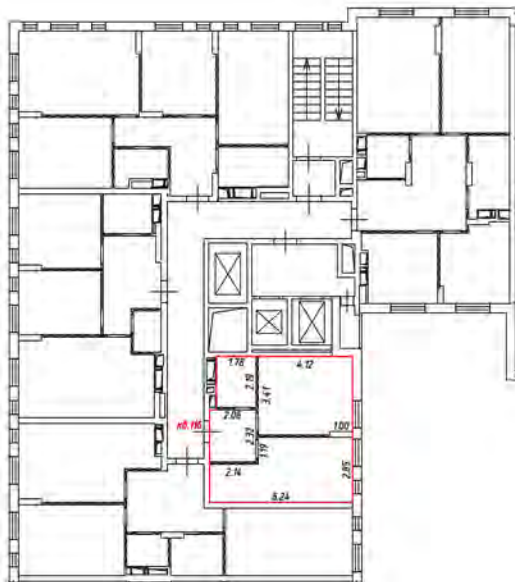

Масштаб 1:200

Условные обозначения:

 - часть границы вновь образованного помещения

 - стена с окном и дверью

 - лестница

 - дверь остекленная (на балкон, лоджия)

 - перегородка

4 этаж
2 подъезд

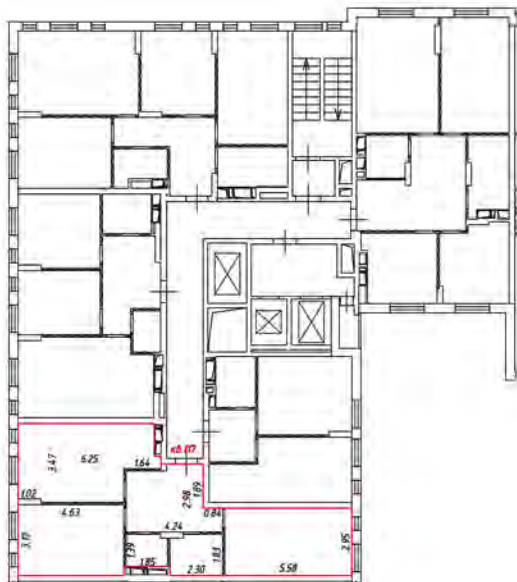

Масштаб 1:200

Условные обозначения:

 - часть границы вновь образованного помещения

 - стена с окном и дверью

 - лестница

 - дверь остекленная (на балкон, лоджия)

 - перегородка

План этажа (части этажа)

4 этаж
2 подъезд

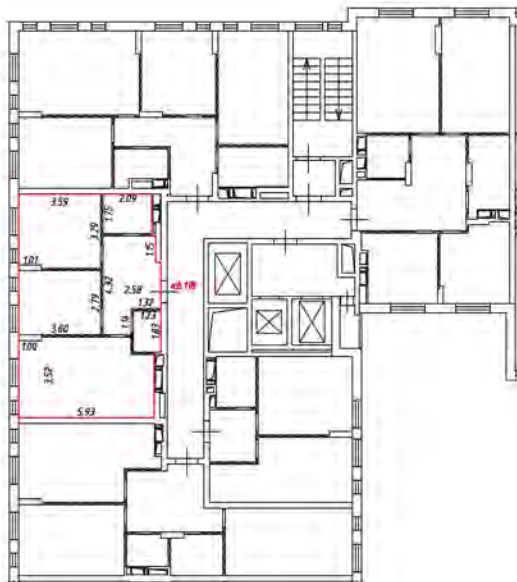

Масштаб 1:200

Условные обозначения:

 - часть границы вновь образованного помещения

 - стена с окном и дверью

 - лестница

 - дверь остекленная (на балкон, лоджия)

 - перегородка

План этажа (части этажа)

4 этаж
2 подъезд

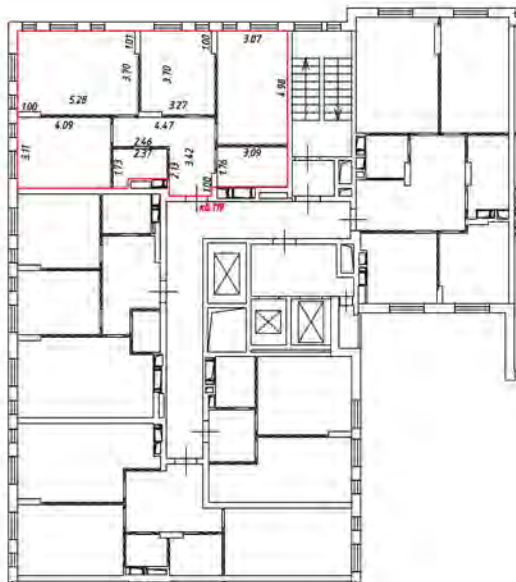

Масштаб 1:200

Условные обозначения:

 - часть границы вновь образованного помещения

 - стена с окном и дверью

 - лестница

 - дверь остекленная (на балкон, лоджию)

 - перегородка

План этажа (части этажа)

4 этаж
2 подъезд

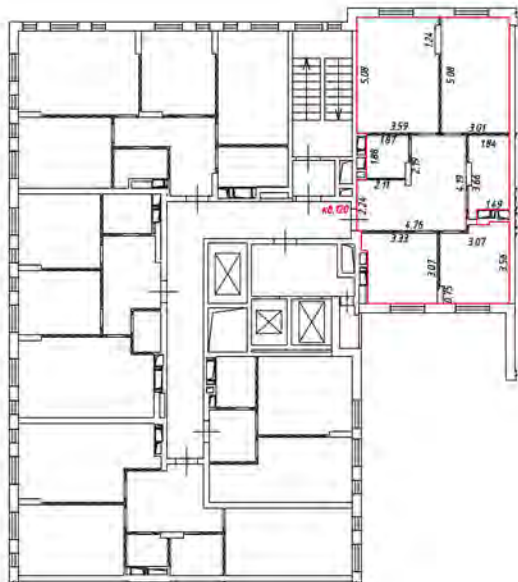

Масштаб 1:200

Условные обозначения:

 - часть границы вночь образцового помещения

 - стена с окном и дверью

 - лестница

 - дверь остекленная (на балкон, лоджия)

 - перегородка

План этажа (части этажа)

5 этаж
2 подъезд

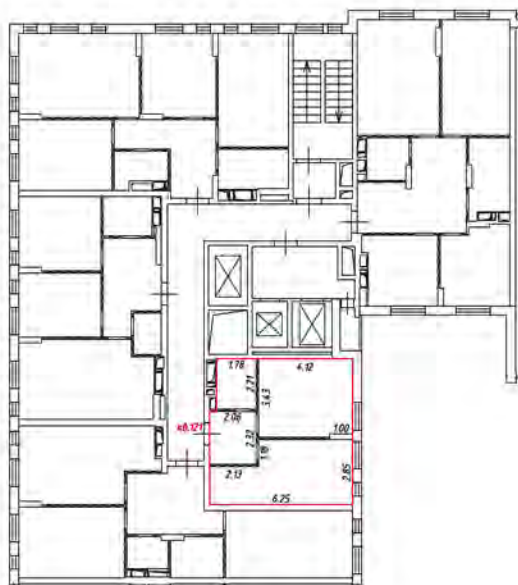

Масштаб 1:200

Условные обозначения:

 - часть границы вновь образованного помещения

 - стена с окном и дверью

 - лестница

 - дверь остекленная (на балкон, лоджию)

 - перегородка

План этажа (части этажа)

5 этаж
2 подъезд

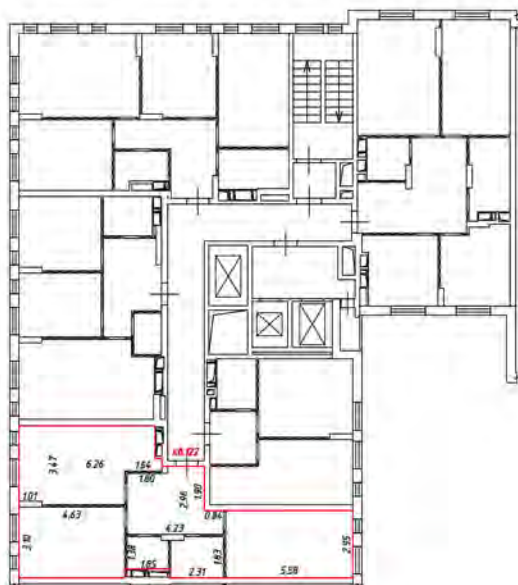

Масштаб 1:200

Условные обозначения:

 - часть границы вночь образованного помещения

 - стена с окном и дверью

 - лестница

 - дверь остекленная (на балкон, лоджию)

 - перегородка

5 этаж
2 подъезд

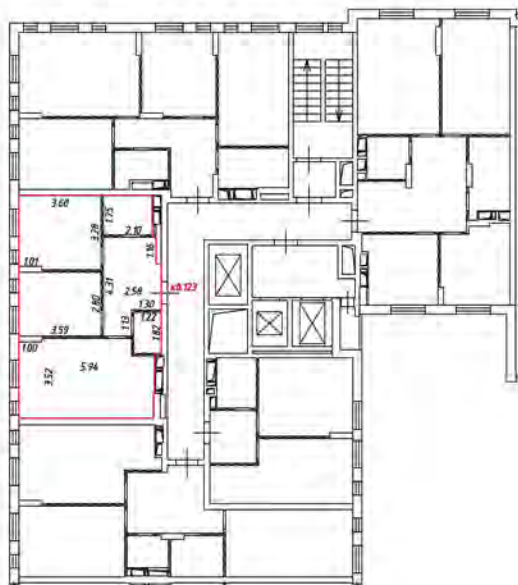

Масштаб 1:200

Условные обозначения:

 - часть границы вновь образованного помещения

 - стена с окном и дверью

 - лестница

 - дверь остекленная (на балкон, лоджия)

 - перегородка

5 этаж
2 подъезд

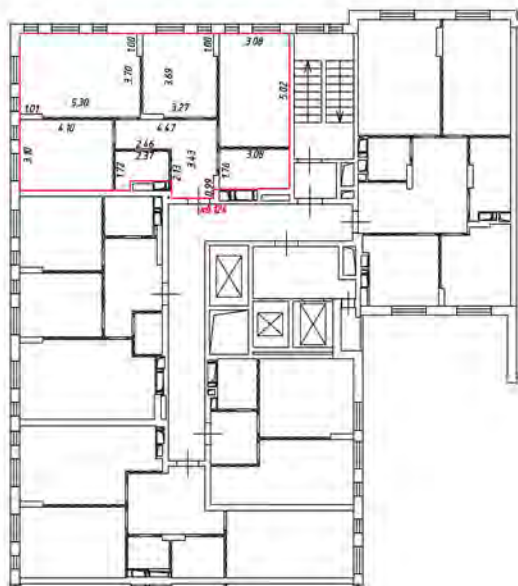

Масштаб 1:200

Условные обозначения:

 - часть границы вновь образованного помещения

 - стена с окном и дверью

 - лестница

 - дверь остекленная (на балкон, лоджия)

 - перегородка

5 этаж
2 подъезд

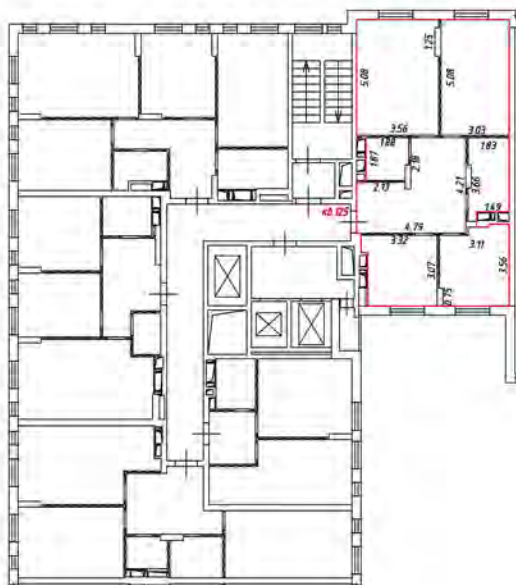

Масштаб 1:200

Условные обозначения:

 - часть границы вновь образованного помещения

 - стена с окном и дверью

 - лестница

 - дверь остекленная (на балкон, лоджия)

 - перегородка

6 этаж
2 подъезд

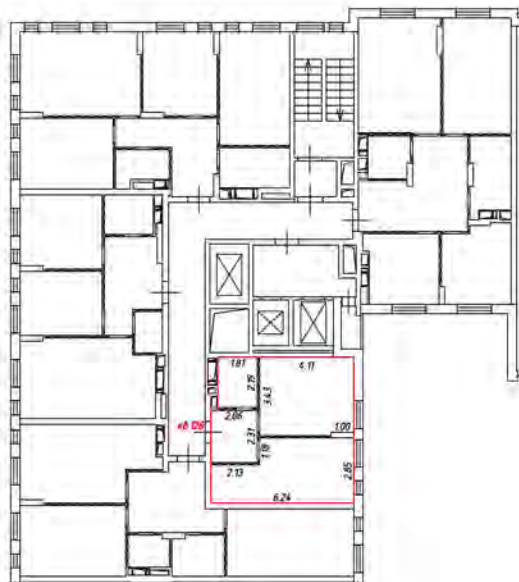

Масштаб 1:200

Условные обозначения:

 - часть границы вновь образованного помещения

 - стена с окном и дверью

 - лестница

 - дверь остекленная (на балкон, лоджия)

 - перегородка

План этажа (части этажа)

6 этаж
2 подъезд

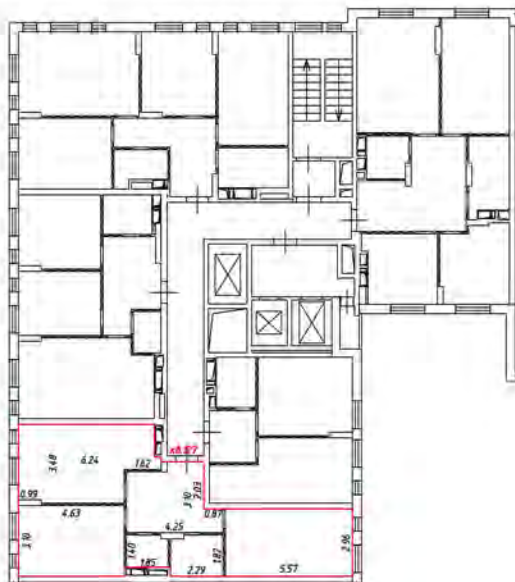

Масштаб 1:200

Условные обозначения:

 - часть границы вночь образованного помещения

 - стена с окном и дверью

 - лестница

 - дверь остекленная (на балкон, лоджия)

 - перегородка

6 этаж
2 подъезд

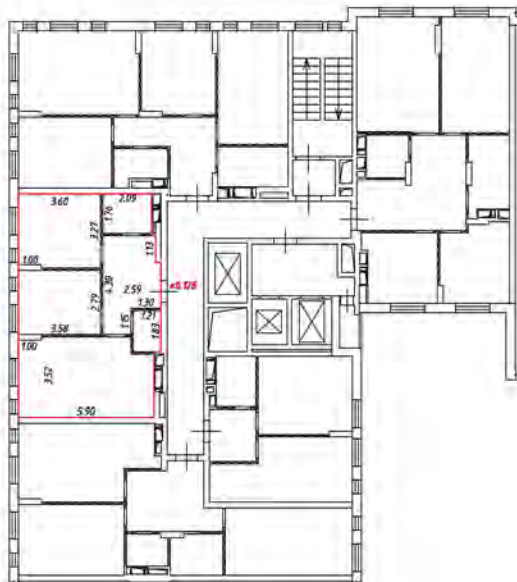

Масштаб 1:200

Условные обозначения:

 - часть границы вновь образованного помещения

 - стена с окном и дверью

 - лестница

 - дверь остекленная (на балкон, лоджия)

 - перегородка

6 этаж
2 подъезд

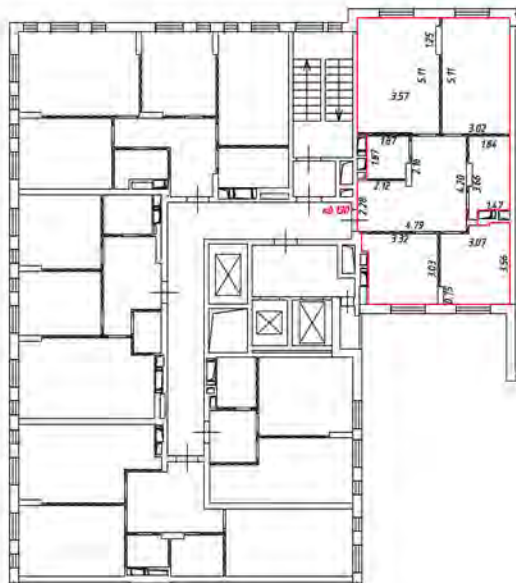

Масштаб 1:200

Условные обозначения:

 - часть границы вновь образованного помещения

 - стена с окном и дверью

 - лестница

 - дверь остекленная (на балкон, лоджия)

 - перегородка

План этажа (части этажа)

7 этаж
2 подъезд

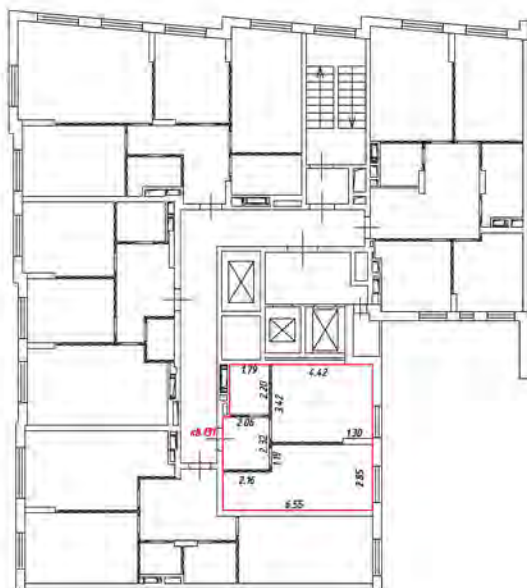

Масштаб 1:200

Условные обозначения:

 - часть границы вновь образованного помещения

 - стена с окном и дверью

 - лестница

 - дверь остекленная (на балкон, лоджия)

 - перегородка

План этажа (части этажа)

7 этаж
2 подъезд

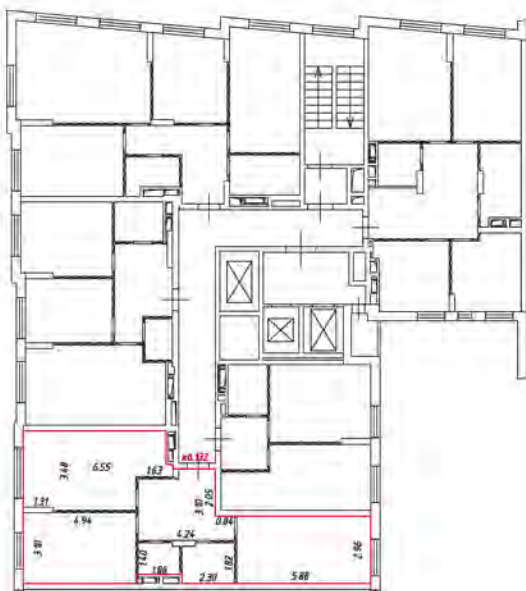

Масштаб 1:200

Условные обозначения:

 - часть границы вновь образованного помещения

 - стена с окном и дверью

 - лестница

 - дверь остекленная (на балкон, лоджия)

 - перегородка

7 этаж
2 подъезд

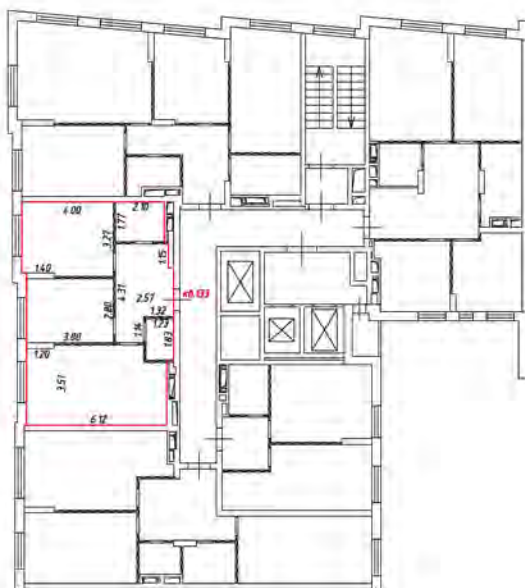

Масштаб 1:200

Условные обозначения:

 - часть границы вновь образованного помещения

 - стена с окном и дверью

 - лестница

 - дверь остекленная (на балкон, лоджия)

 - перегородка

7 этаж
2 подъезд

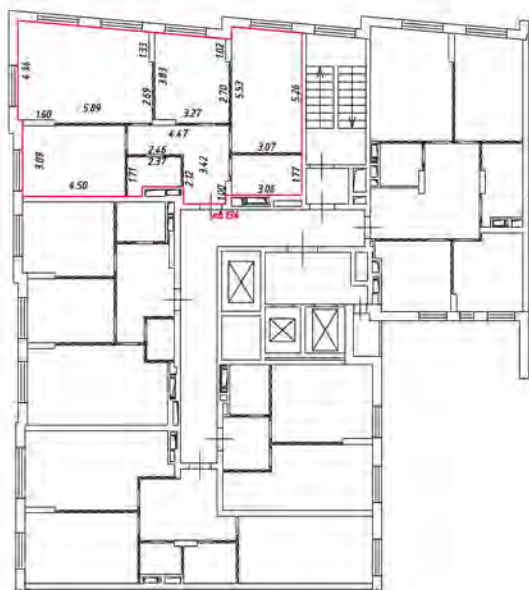

Масштаб 1:200

Условные обозначения:

 - часть границы вновь образованного помещения

 - стена с окном и дверью

 - лестница

 - дверь остекленная (на балкон, лоджия)

 - перегородка

План этажа (части этажа)

7 этаж
2 подъезд



Масштаб 1:200

Условные обозначения:

 - часть границы вновь образованного помещения

 - стена с окном и дверью

 - лестница

 - дверь остекленная (на балкон, лоджия)

 - перегородка

План этажа (части этажа)

8 этаж
2 подъезд

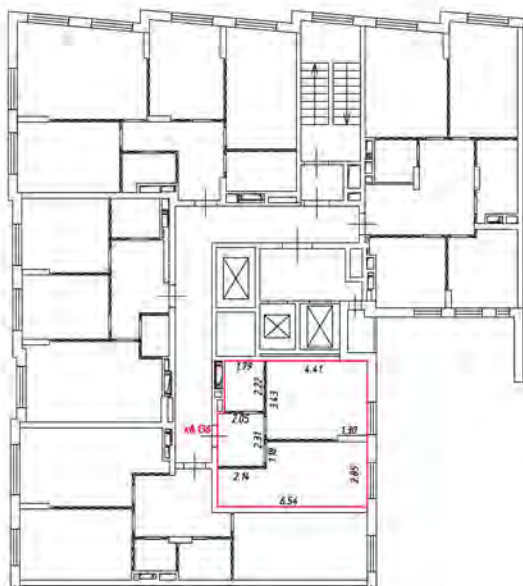

Масштаб 1:200

Условные обозначения:

 - часть границы внось образованного помещения

 - стена с окном и дверью

 - лестница

 - дверь остекленная (на балкон, лоджию)

 - перегородка

План этажа (части этажа)

8 этаж
2 подъезд

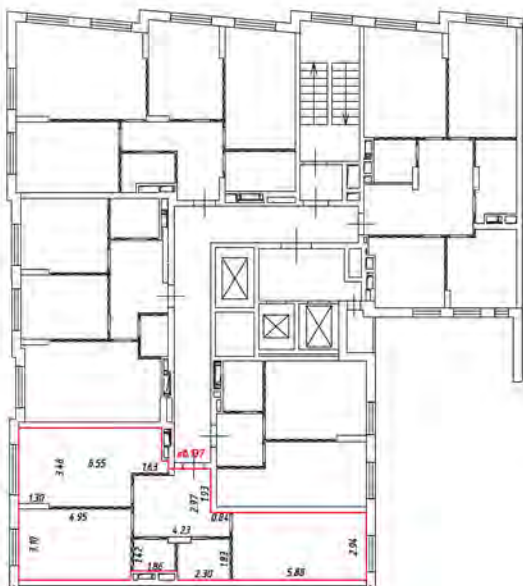

Масштаб 1:200

Условные обозначения:

 - часть границы вновь образованного помещения

 - стена с окном и дверью

 - лестница

 - дверь остекленная (на балкон, лоджия)

 - перегородка

8 этаж
2 подъезд

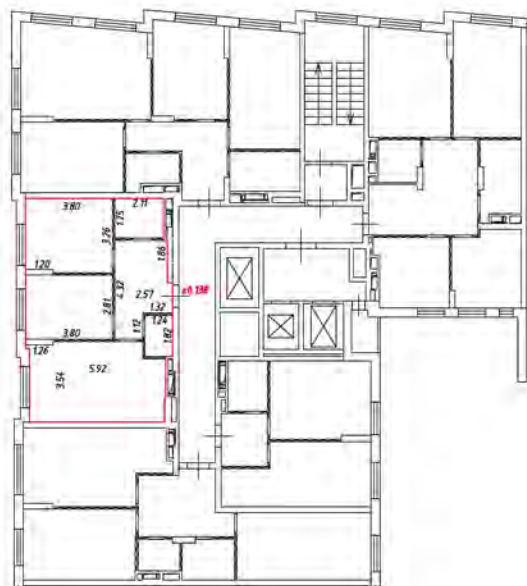

Масштаб 1:200

Условные обозначения:

 - часть границы вновь образованного помещения

 - стена с окном и дверью

 - лестница

 - дверь остекленная (на балкон, лоджия)

 - перегородка

8 этаж
2 подъезд

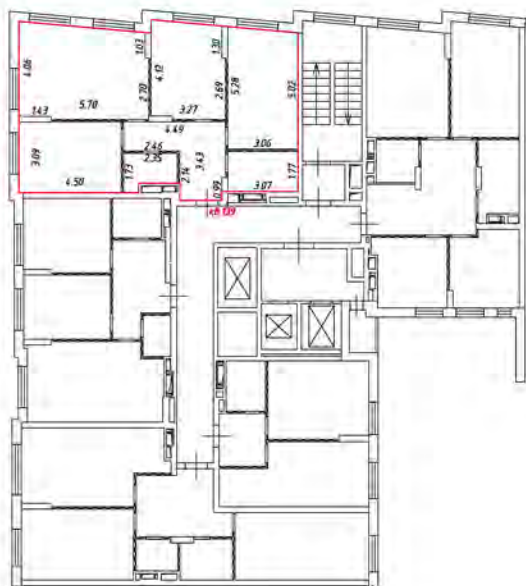

Масштаб 1:200

Условные обозначения:

 - часть границы вновь образованного помещения

 - стена с окном и дверью

 - лестница

 - дверь остекленная (на балкон, лоджию)

 - перегородка

План этажа (части этажа)

8 этаж
2 подъезд

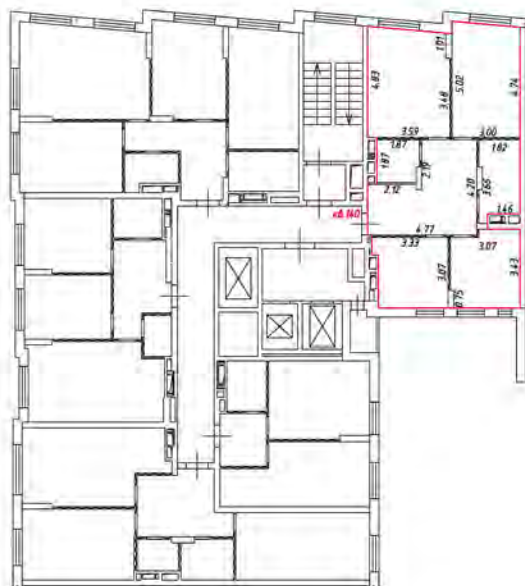

Масштаб 1:200

Условные обозначения:

 - часть границы внось образованного помещения

 - стена с окном и дверью

 - лестница

 - дверь остекленная (на балкон, лоджия)

 - перегородка

План этажа (части этажа)

9 этаж
2 подъезд

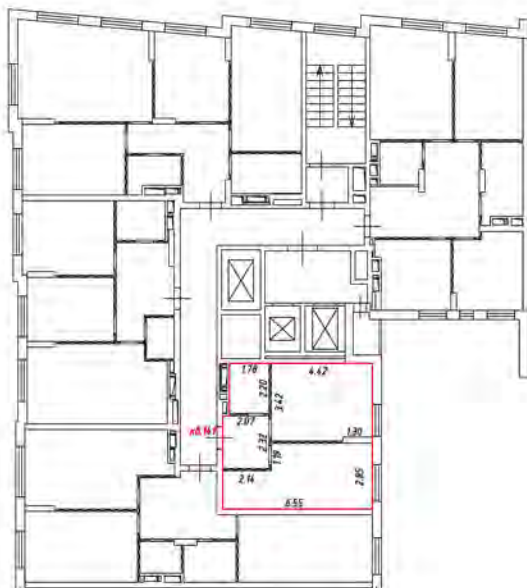

Масштаб 1:200

Условные обозначения:

 - часть границы внось образованного помещения

 - стена с окном и дверью

 - лестница

 - дверь остекленная (на балкон, лоджия)

 - перегородка

План этажа (части этажа)

9 этаж
2 подъезд

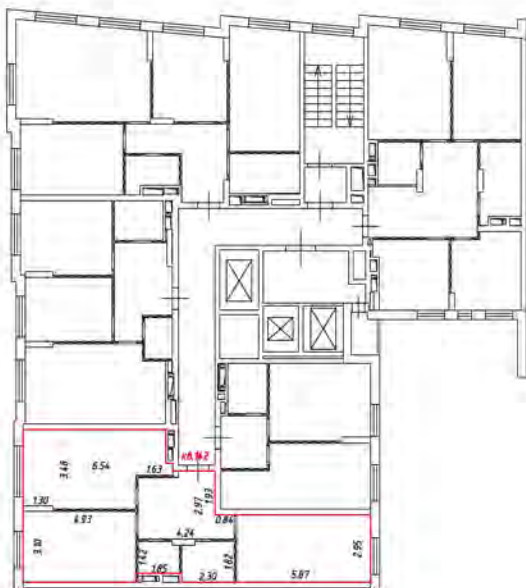

Масштаб 1:200

Условные обозначения:

 - часть границы вновь образованного помещения

 - стена с окном и дверью

 - лестница

 - дверь остекленная (на балкон, лоджия)

 - перегородка

План этажа (части этажа)

9 этаж
2 подъезд

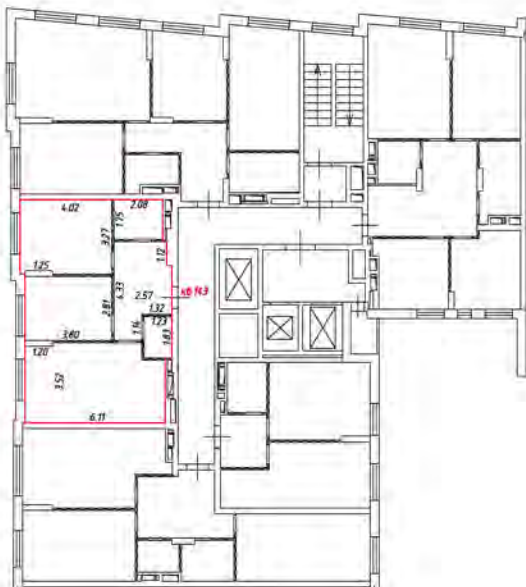

Масштаб 1:200

Условные обозначения:

 - часть границы вновь образованного помещения

 - стена с окном и дверью

 - лестница

 - дверь остекленная (на балкон, лоджию)

 - перегородка

План этажа (части этажа)

9 этаж
2 подъезд



Масштаб 1:200

Условные обозначения:

 - часть границы вновь образованного помещения

 - стена с окном и дверью

 - лестница

 - дверь остекленная (на балкон, лоджию)

 - перегородка

План этажа (части этажа)

10 этаж
2 подъезд

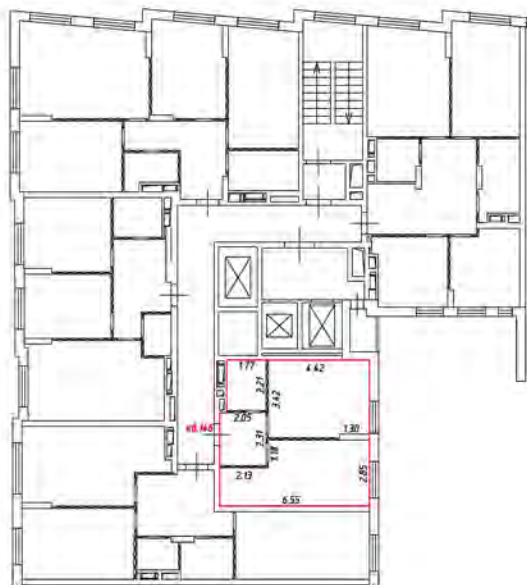

Масштаб 1:200

Условные обозначения:

 - часть границы внось образованного помещения

 - стена с окном и дверью

 - лестница

 - дверь остекленная (на балкон, лоджия)

 - перегородка

План этажа (части этажа)

10 этаж
2 подъезд

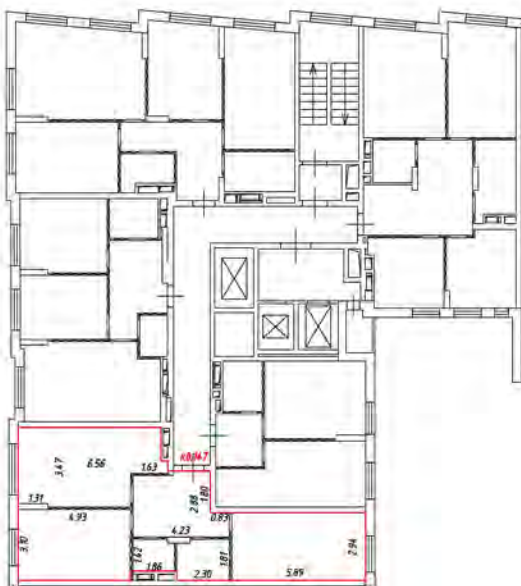

Масштаб 1:200

Условные обозначения:

 - часть границы вновь образованного помещения

 - стена с окном и дверью

 - лестница

 - дверь остекленная (на балкон, лоджия)

 - перегородка

План этажа (части этажа)

10 этаж
2 подъезд

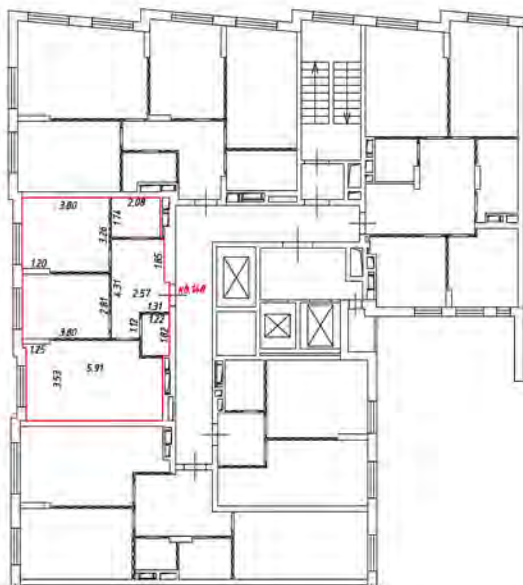

Масштаб 1:200

Условные обозначения:

 - часть границы вновь образованного помещения

 - стена с окном и дверью

 - лестница

 - дверь остекленная (на балкон, лоджию)

 - перегородка

План этажа (части этажа)

10 этаж
2 подъезд

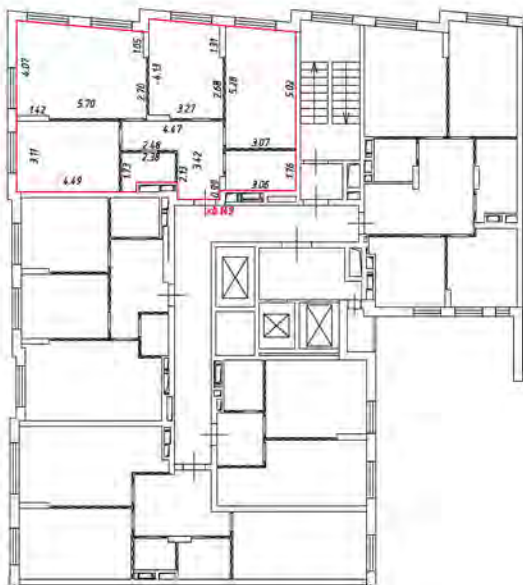

Масштаб 1:200

Условные обозначения:

 - часть границы вновь образованного помещения

 - стена с окном и дверью

 - лестница

 - дверь остекленная (на балкон, лоджию)

 - перегородка

План этажа (части этажа)

10 этаж
2 подъезд

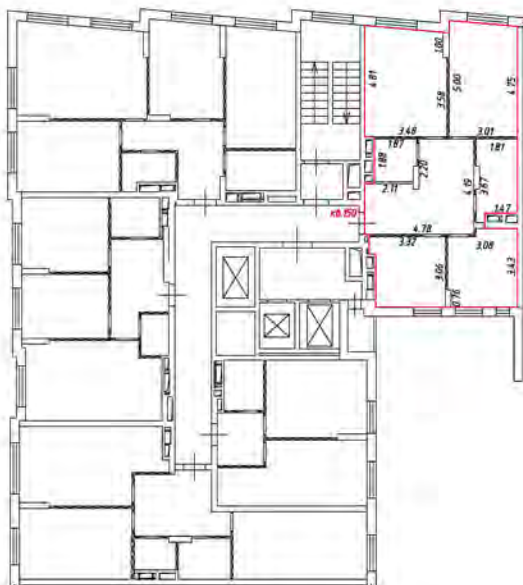

Масштаб 1:200

Условные обозначения:

 - часть границы вночь образованного помещения

 - стена с окном и дверью

 - лестница

 - дверь остекленная (на балкон, лоджия)

 - перегородка

План этажа (части этажа)

11 этаж
2 подъезд

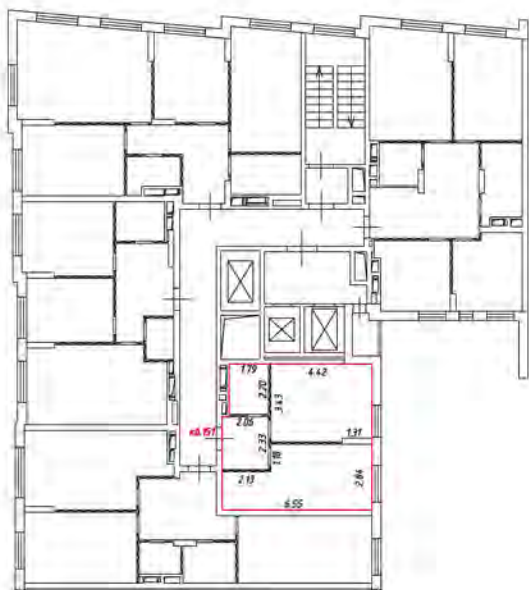

Масштаб 1:200

Условные обозначения:

 - часть границы внабь образованного помещения

 - стена с окном и дверью

 - лестница

 - дверь остекленная (на балкон, лоджия)

 - перегородка

План этажа (части этажа)

11 этаж
2 подъезд

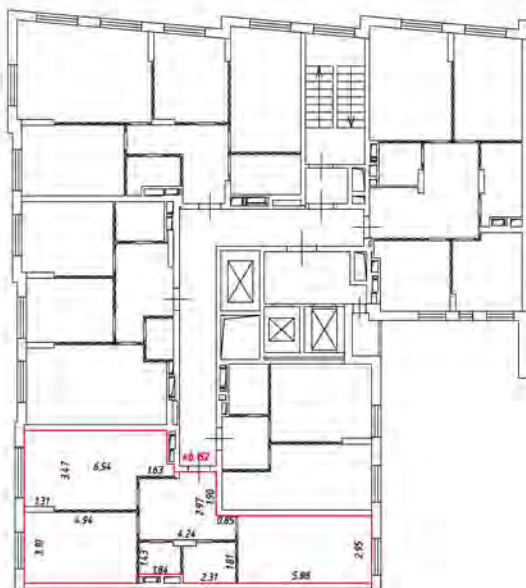

Масштаб 1:200

Условные обозначения:

 - часть границы вновь образованного помещения

 - стена с окном и дверью

 - лестница

 - дверь остекленная (на балкон, лоджия)

 - перегородка

План этажа (части этажа)

11 этаж
2 подъезд

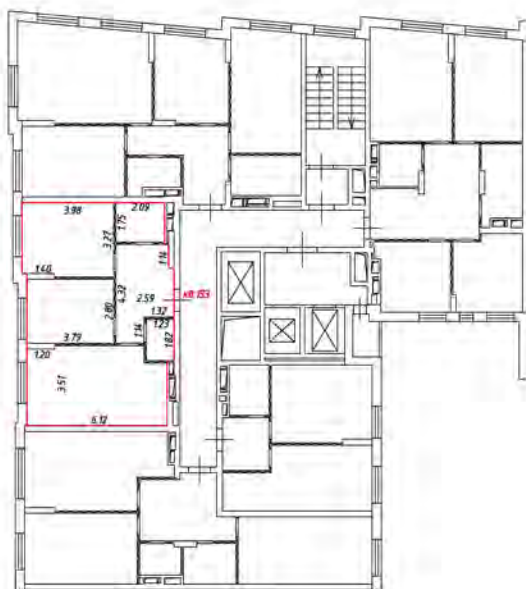

Масштаб 1:200

Условные обозначения:

 - часть границы вновь образованного помещения

 - стена с окном и дверью

 - лестница

 - дверь остекленная (на балкон, лоджия)

 - перегородка

План этажа (части этажа)

11 этаж
2 подъезд

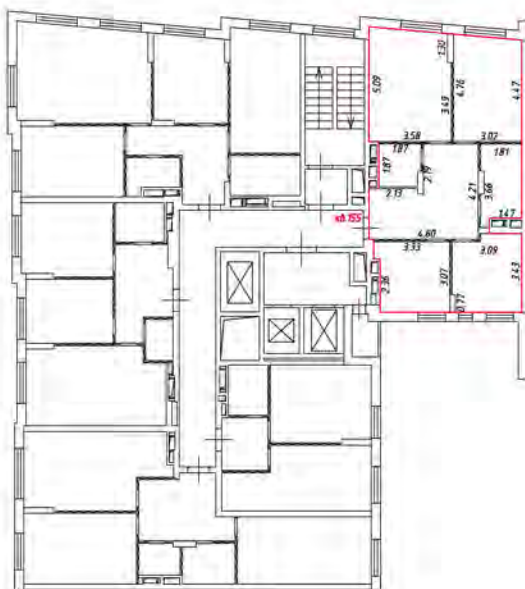

Масштаб 1:200

Условные обозначения:

 - часть границы вновь образованного помещения

 - стена с окном и дверью

 - лестница

 - дверь остекленная (на балкон, лоджия)

 - перегородка

План этажа (части этажа)

12 этаж
2 подъезд

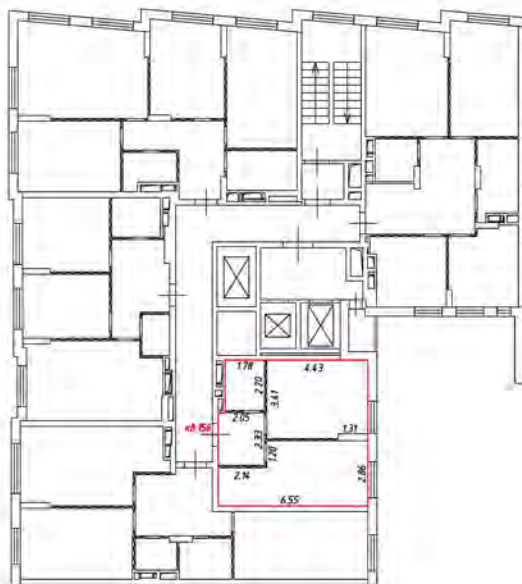

Масштаб 1:200

Условные обозначения:

 - часть границы внось образцового помещения

 - стена с окном и дверью

 - лестница

 - дверь остекленная (на балкон, лоджию)

 - перегородка

План этажа (части этажа)

12 этаж
2 подъезд

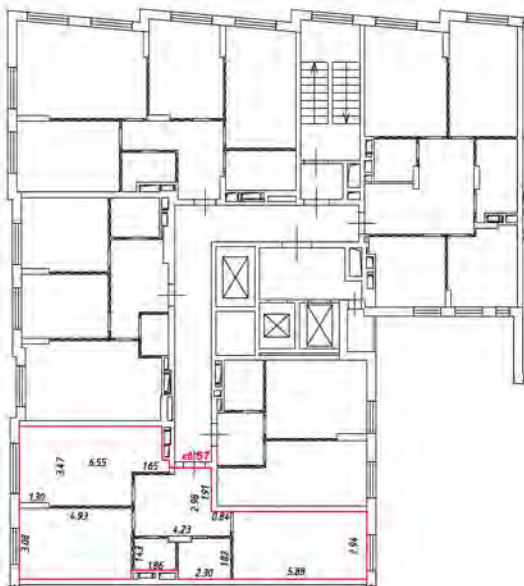

Масштаб 1:200

Условные обозначения:

 - часть границы вновь образованного помещения

 - стена с окном и дверью

 - лестница

 - дверь остекленная (на балкон, лоджию)

 - перегородка

План этажа (части этажа)

12 этаж
2 подъезд

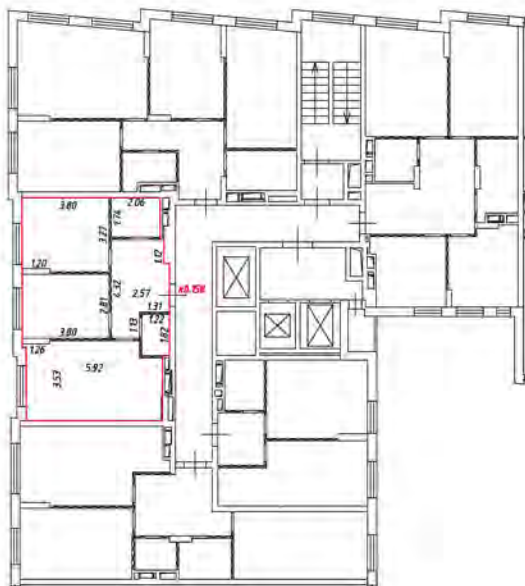

Масштаб 1:200

Условные обозначения:

 - часть границы вновь образованного помещения

 - стена с окном и дверью

 - лестница

 - дверь остекленная (на балкон, лоджия)

 - перегородка

12 этаж
2 подъезд

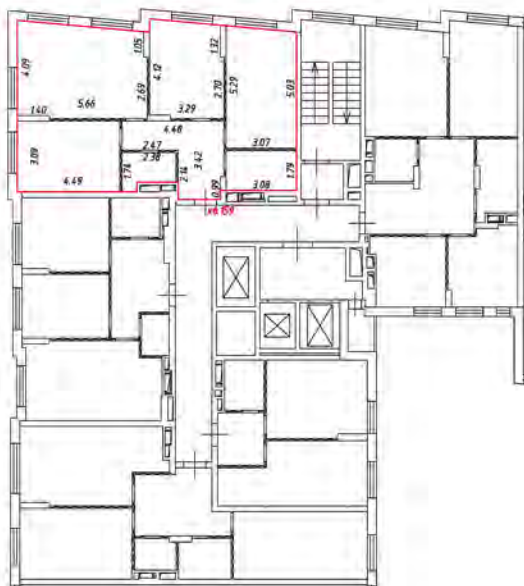

Масштаб 1:200

Условные обозначения:

 - часть границы вновь образованного помещения

 - стена с окном и дверью

 - лестница

 - дверь остекленная (на балкон, лоджия)

 - перегородка

План этажа (части этажа)

12 этаж
2 подъезд

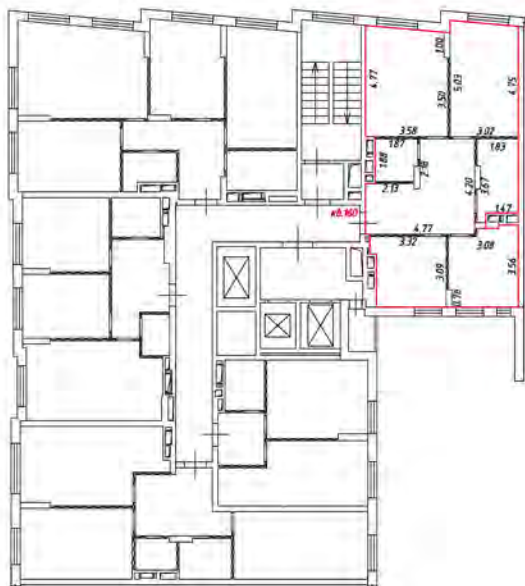

Масштаб 1:200

Условные обозначения:

 - часть границы вновь образованного помещения

 - стена с окном и дверью

 - лестница

 - дверь остекленная (на балкон, лоджию)

 - перегородка

План этажа (части этажа)

13 этаж
2 подъезд

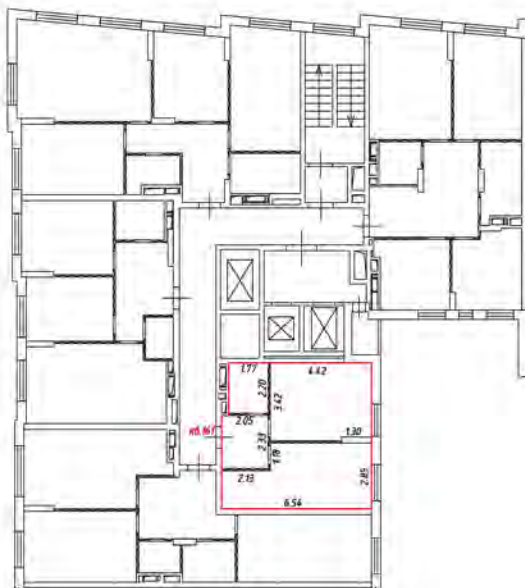

Масштаб 1:200

Условные обозначения:

 - часть границы вночь образованного помещения

 - стена с окном и дверью

 - лестница

 - дверь остекленная (на балкон, лоджия)

 - перегородка

13 этаж
2 подъезд

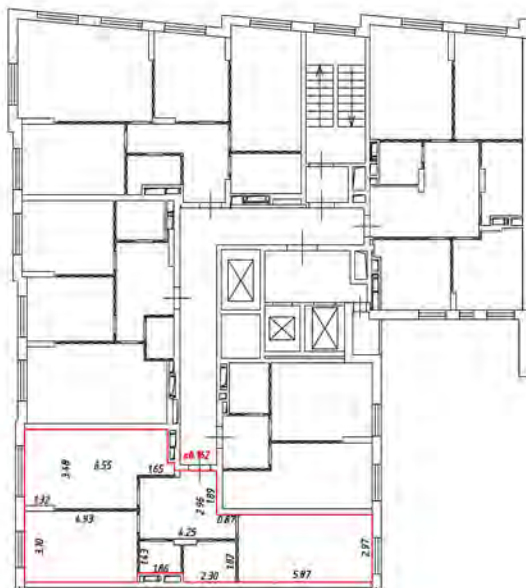

Масштаб 1:200

Условные обозначения:

 - часть границы вновь образованного помещения

 - стена с окном и дверью

 - лестница

 - дверь остекленная (на балкон, лоджия)

 - перегородка

13 этаж
2 подъезд

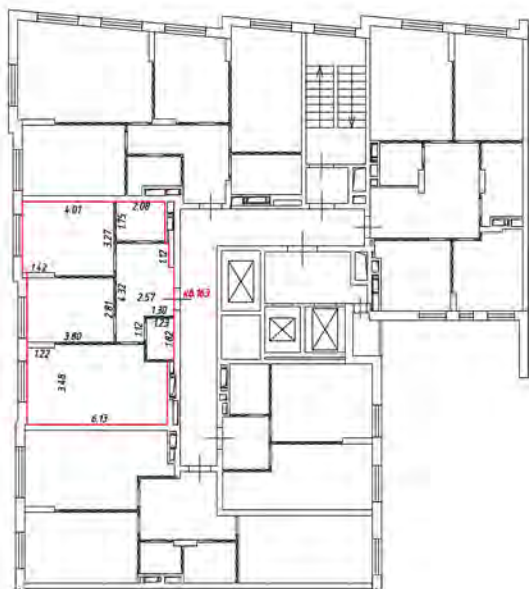

Масштаб 1:200

Условные обозначения:

 - часть границы вновь образованного помещения

 - стена с окном и дверью

 - лестница

 - дверь остекленная (на балкон, лоджия)

 - перегородка

13 этаж
2 подъезд

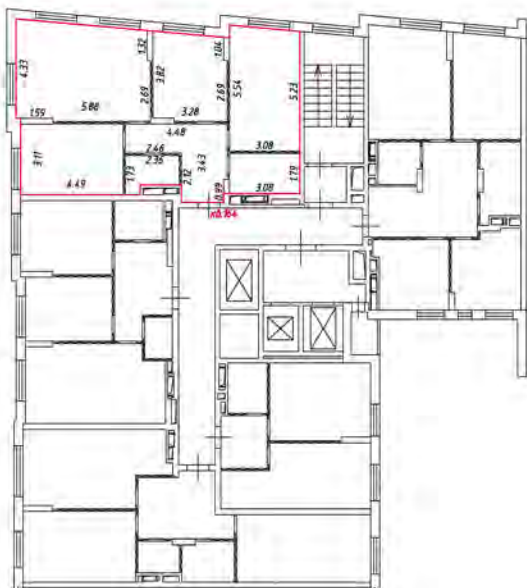

Масштаб 1:200

Условные обозначения:

 - часть границы вновь образованного помещения

 - стена с окном и дверью

 - лестница

 - дверь остекленная (на балкон, лоджия)

 - перегородка

13 этаж
2 подъезд

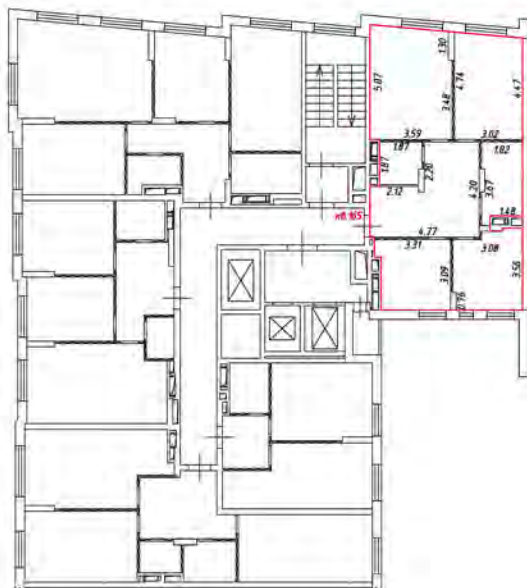

Масштаб 1:200

Условные обозначения:

 - часть границы вночь образованного помещения

 - стена с окном и дверью

 - лестница

 - дверь остекленная (на балкон, лоджию)

 - перегородка

План этажа (части этажа)

14 этаж
2 подъезд

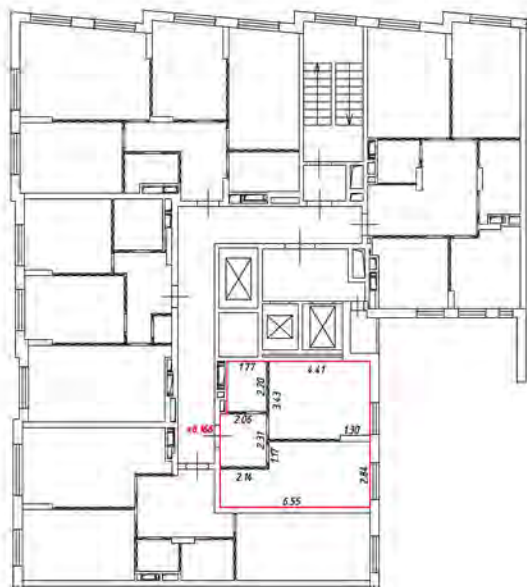

Масштаб 1:200

Условные обозначения:

 - часть границы вновь образованного помещения

 - стена с окном и дверью

 - лестница

 - дверь остекленная (на балкон, лоджия)

 - перегородка

План этажа (части этажа)

14 этаж
2 подъезд

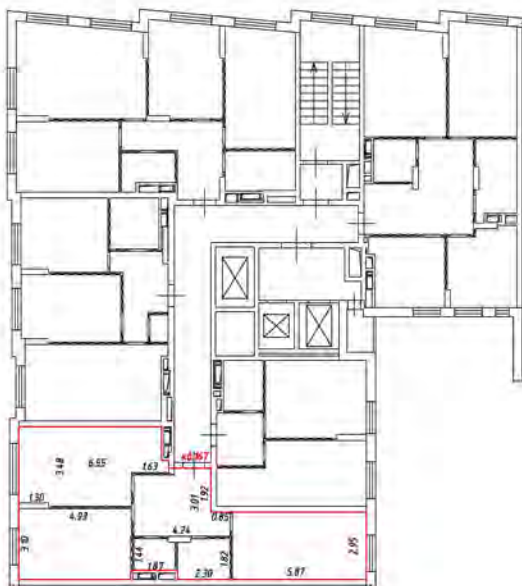

Масштаб 1:200

Условные обозначения:

 - часть границы вновь образованного помещения

 - стена с окном и дверью

 - лестница

 - дверь остекленная (на балкон, лоджия)

 - перегородка

План этажа (части этажа)

14 этаж
2 подъезд

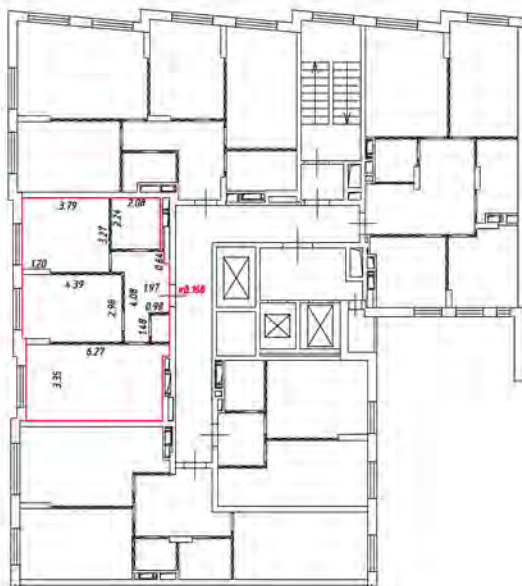

Масштаб 1:200

Условные обозначения:

 - часть границы вновь образованного помещения

 - стена с окном и дверью

 - лестница

 - дверь остекленная (на балкон, лоджия)

 - перегородка

План этажа (части этажа)

14 этаж
2 подъезд

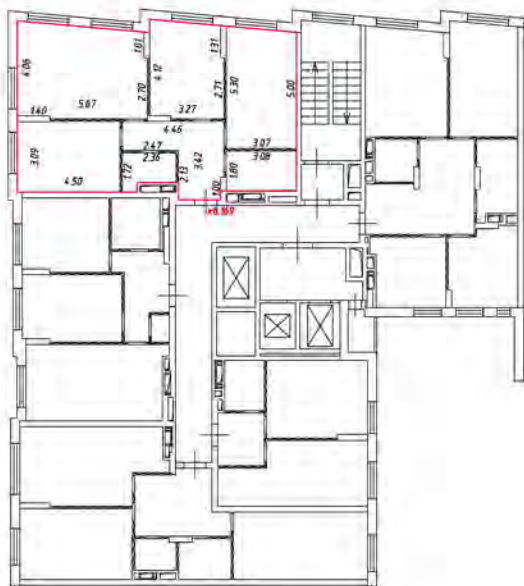

Масштаб 1:200

Условные обозначения:

 - часть границы вновь образованного помещения

 - стена с окном и дверью

 - лестница

 - дверь остекленная (на балкон, лоджия)

 - перегородка

План этажа (части этажа)

14 этаж
2 подъезд

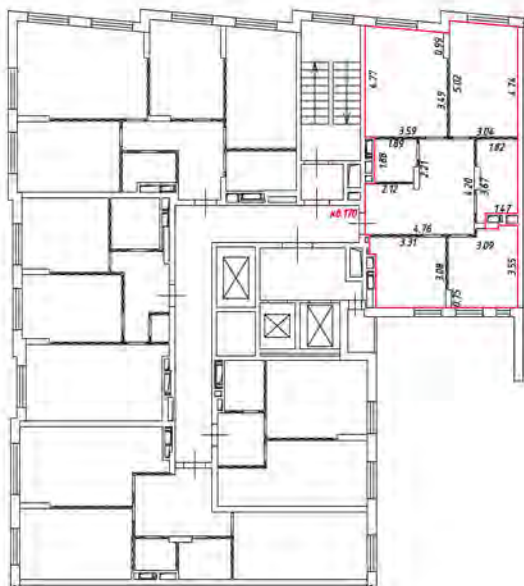

Масштаб 1:200

Условные обозначения:

 - часть границы внаполь образцового помещения

 - стена с окном и дверью

 - лестница

 - дверь остекленная (на балкон, лоджия)

 - перегородка

План этажа (части этажа)

15 этаж
2 подъезд

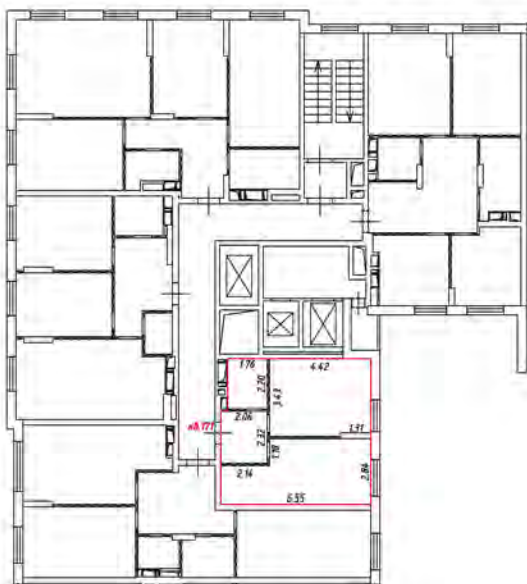

Масштаб 1:200

Условные обозначения:

 - часть границы вновь образованного помещения

 - стена с окном и дверью

 - лестница

 - дверь остекленная (на балкон, лоджия)

 - перегородка

План этажа (части этажа)

15 этаж
2 подъезд

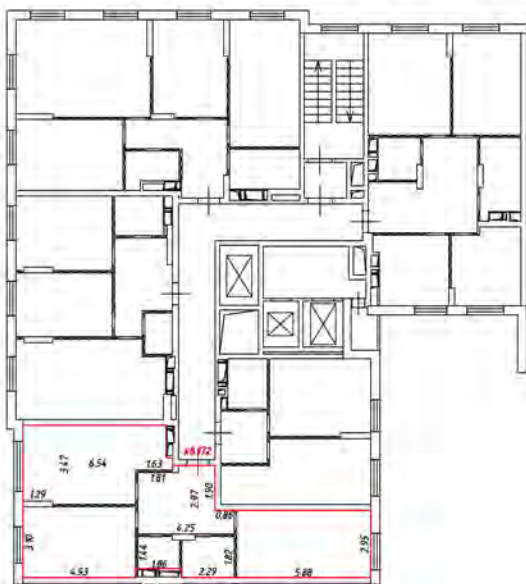

Масштаб 1:200

Условные обозначения:

 - часть границы вновь образованного помещения

 - стена с окном и дверью

 - лестница

 - дверь остекленная (на балкон, лоджия)

 - перегородка

15 этаж
2 подъезд

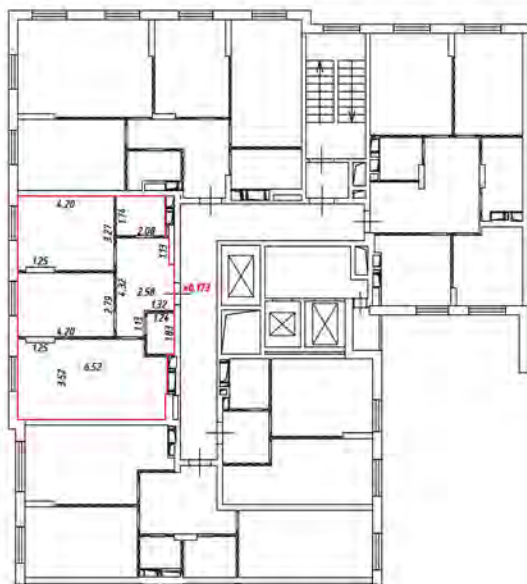

Масштаб 1:200

Условные обозначения:

 - часть границы вновь образованного помещения

 - стена с окном и дверью

 - лестница

 - дверь остекленная (на балкон, лоджия)

 - перегородка

План этажа (части этажа)

15 этаж
2 подъезд

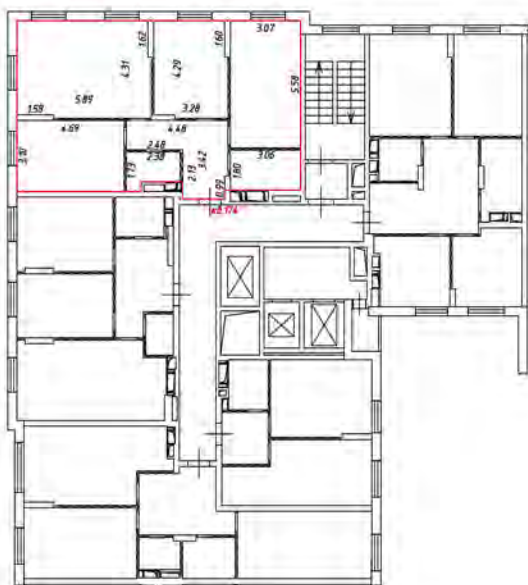

Масштаб 1:200

Условные обозначения:

 - часть границы вновь образованного помещения

 - стена с окном и дверью

 - лестница

 - дверь остекленная (на балкон, лоджия)

 - перегородка

План этажа (части этажа)

15 этаж
2 подъезд

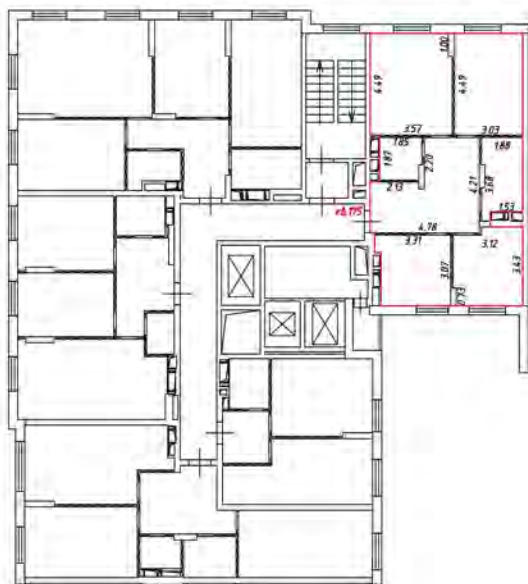

Масштаб 1:200

Условные обозначения:

 - часть границы внось образцового помещения

 - стена с окном и дверью

 - лестница

 - дверь остекленная (на балкон, лоджия)

 - перегородка

План этажа (части этажа)

16 этаж
2 подъезд

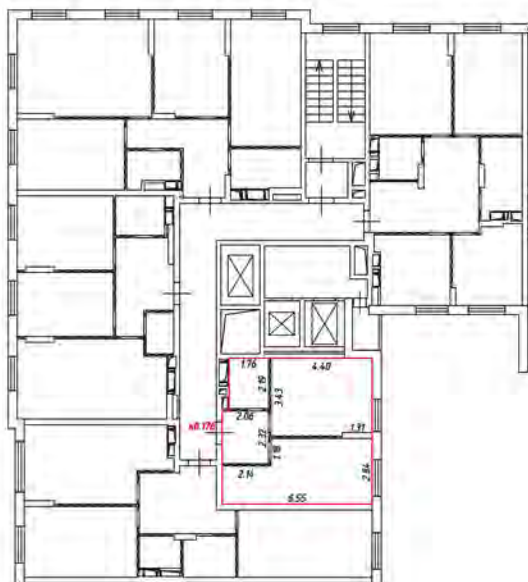

Масштаб 1:200

Условные обозначения:

 - часть границы вновь образованного помещения

 - стена с окном и дверью

 - лестница

 - дверь остекленная (на балкон, лоджия)

 - перегородка

16 этаж
2 подъезд

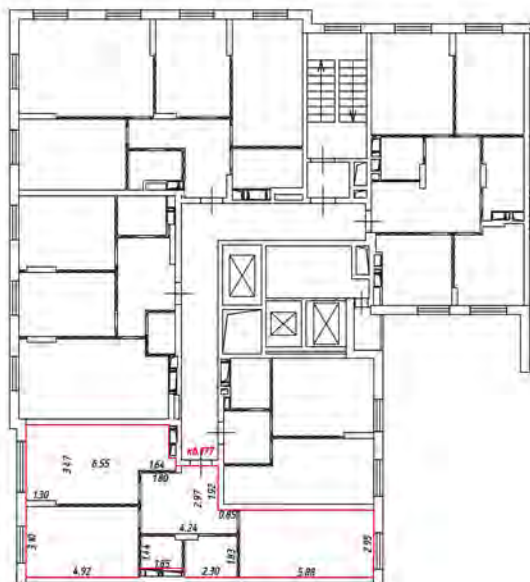

Масштаб 1:200

Условные обозначения:

 - часть границы вновь образованного помещения

 - стена с окном и дверью

 - лестница

 - дверь остекленная (на балкон, лоджия)

 - перегородка

16 этаж
2 подъезд

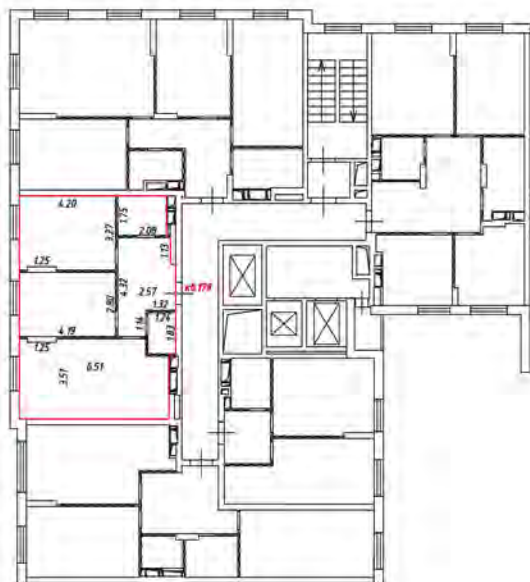

Масштаб 1:200

Условные обозначения:

 - часть границы вновь образованного помещения

 - стена с окном и дверью

 - лестница

 - дверь остекленная (на балкон, лоджия)

 - перегородка

16 этаж
2 подъезд

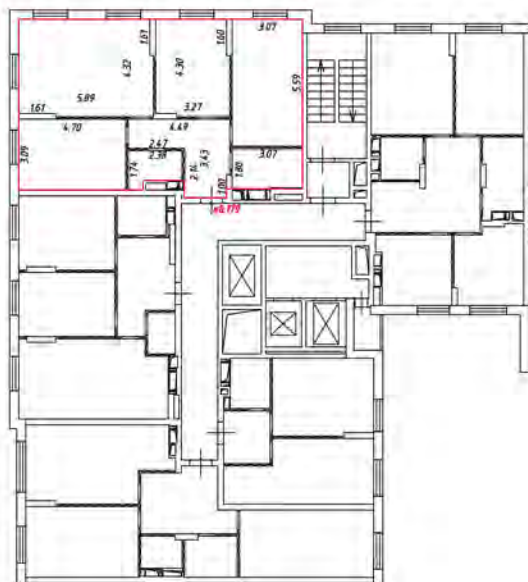

Масштаб 1:200

Условные обозначения:

 - часть границы вновь образованного помещения

 - стена с окном и дверью

 - лестница

 - дверь остекленная (на балкон, лоджия)

 - перегородка

План этажа (части этажа)

16 этаж
2 подъезд



Масштаб 1:200

Условные обозначения:

 - часть границы вновь образованного помещения

 - стена с окном и дверью

 - лестница

 - дверь остекленная (на балкон, лоджия)

 - перегородка

План этажа (части этажа)

17 этаж
2 подъезд

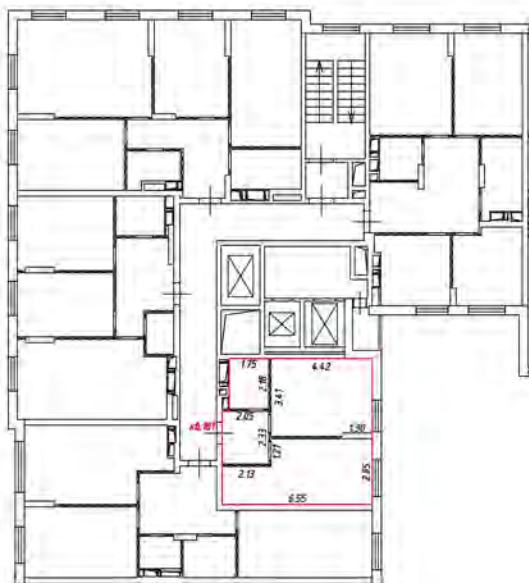

Масштаб 1:200

Условные обозначения:

 - часть границы вновь образованного помещения

 - стена с окном и дверью

 - лестница

 - дверь остекленная (на балкон, лоджию)

 - перегородка

План этажа (части этажа)

17 этаж
2 подъезд

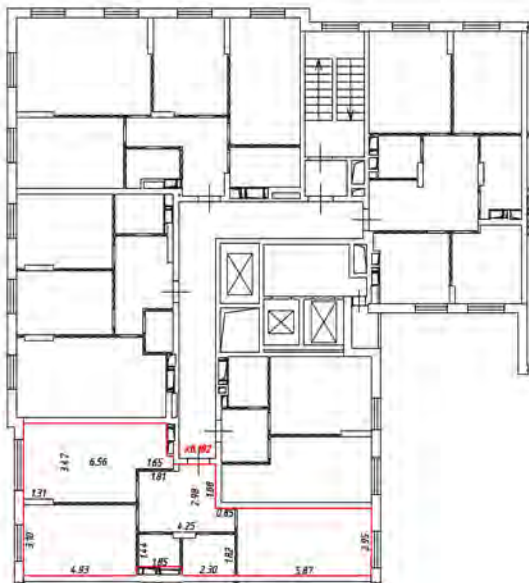

Масштаб 1:200

Условные обозначения:

 - часть границы внось образованного помещения

 - стена с окном и дверью

 - лестница

 - дверь остекленная (на балкон, лоджия)

 - перегородка

План этажа (части этажа)

17 этаж
2 подъезд

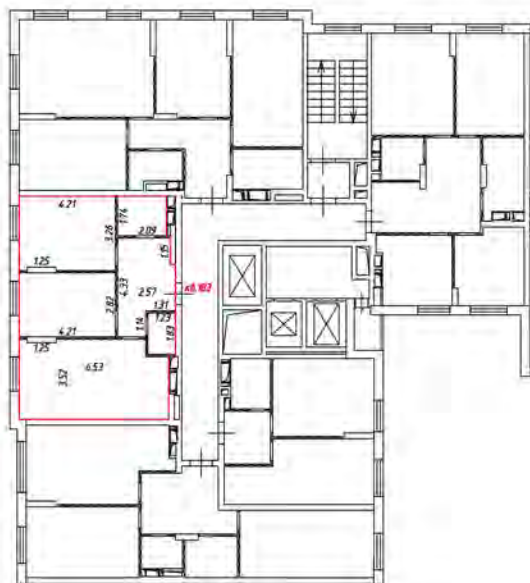

Масштаб 1:200

Условные обозначения:

 - часть границы вновь образованного помещения

 - стена с окном и дверью

 - лестница

 - дверь остекленная (на балкон, лоджия)

 - перегородка

17 этаж
2 подъезд

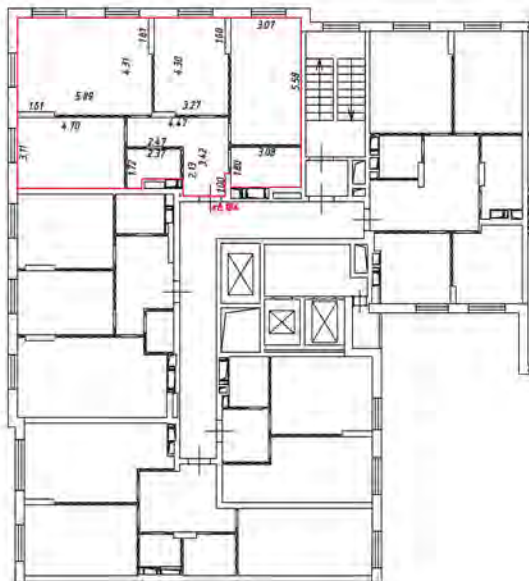

Масштаб 1:200

Условные обозначения:

 - часть границы вновь образованного помещения

 - стена с окном и дверью

 - лестница

 - дверь остекленная (на балкон, лоджия)

 - перегородка

17 этаж
2 подъезд

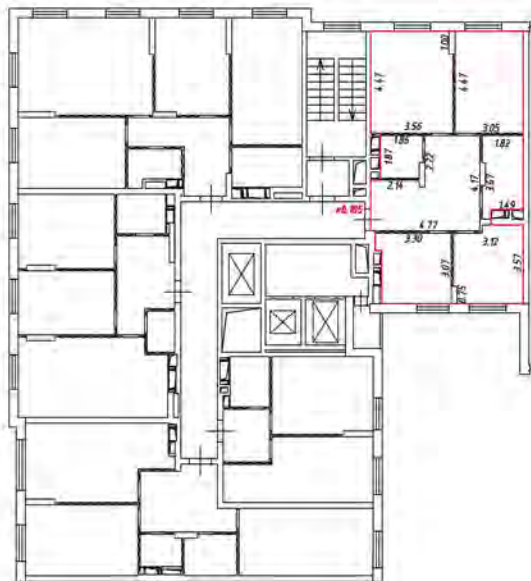

Масштаб 1:200

Условные обозначения:

 - часть границы внось образованного помещения

 - стена с окном и дверью

 - лестница

 - дверь остекленная (на балкон, лоджия)

 - перегородка

План этажа (части этажа)

18 этаж
2 подъезд

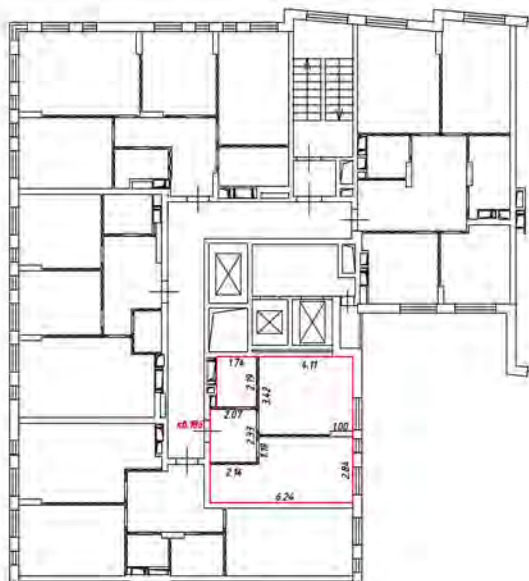

Масштаб 1:200

Условные обозначения:

 - часть границы вновь образованного помещения

 - стена с окном и дверью

 - лестница

 - дверь остекленная (на балкон, лоджию)

 - перегородка

План этажа (части этажа)

18 этаж
2 подъезд

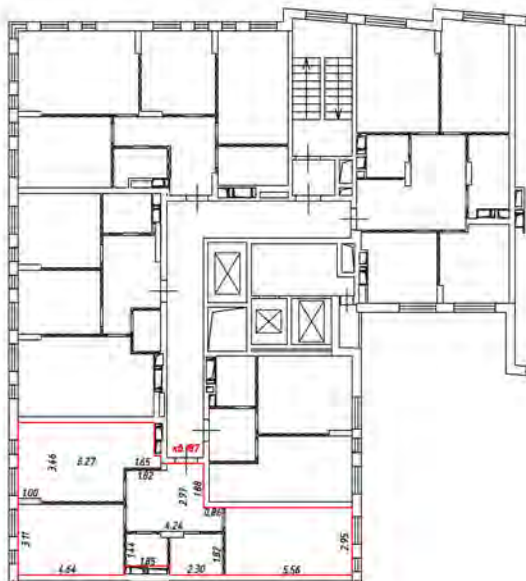

Масштаб 1:200

Условные обозначения:

 - часть границы вновь образованного помещения

 - стена с окном и дверью

 - лестница

 - дверь остекленная (на балкон, лоджия)

 - перегородка

План этажа (части этажа)

18 этаж
2 подъезд

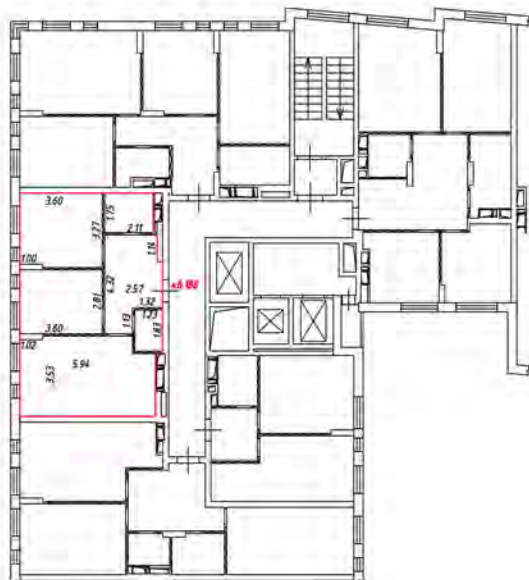

Масштаб 1:200

Условные обозначения:

 - часть границы вновь образованного помещения

 - стена с окном и дверью

 - лестница

 - дверь остекленная (на балкон, лоджия)

 - перегородка

План этажа (части этажа)

18 этаж
2 подъезд

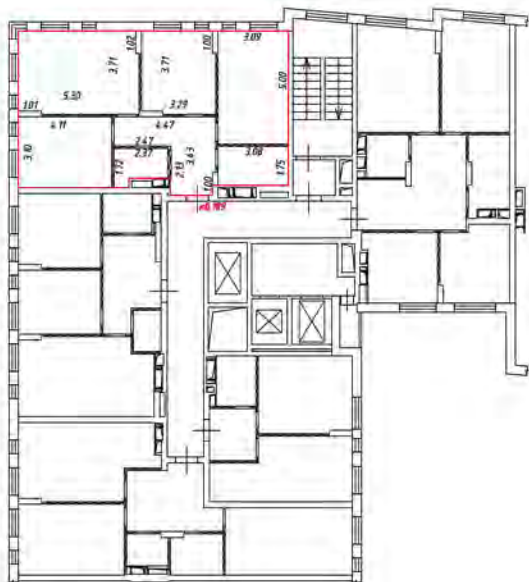

Масштаб 1:200

Условные обозначения:

 - часть границы вновь образованного помещения

 - стена с окном и дверью

 - лестница

 - дверь остекленная (на балкон, лоджия)

 - перегородка

План этажа (части этажа)

19 этаж
2 подъезд

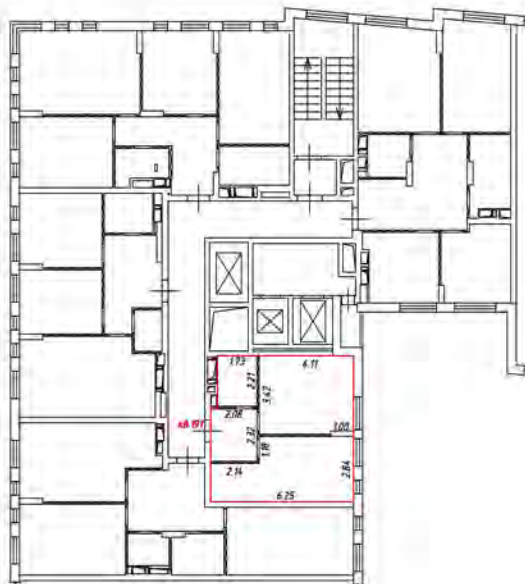

Масштаб 1:200

Условные обозначения:

 - часть границы внось образованного помещения

 - стена с окном и дверью

 - лестница

 - дверь остекленная (на балкон, лоджия)

 - перегородка

План этажа (части этажа)

19 этаж
2 подъезд

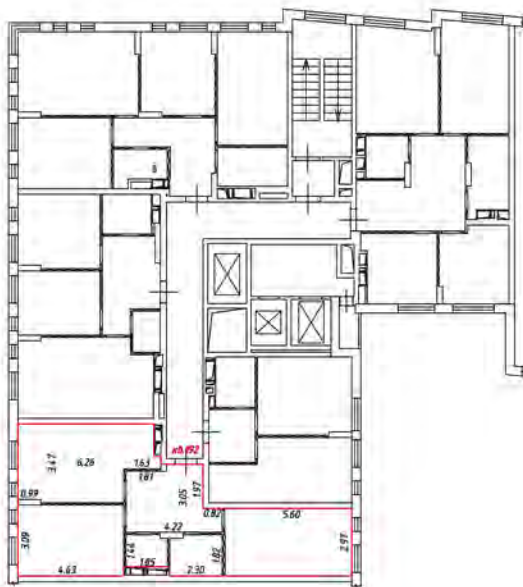

Масштаб 1:200

Условные обозначения:

— часть границы вновь образованного помещения

— стена с окном и дверью

— лестница

— дверь остекленная (на балкон, лоджию)

— перегородка

19 этаж
2 подъезд

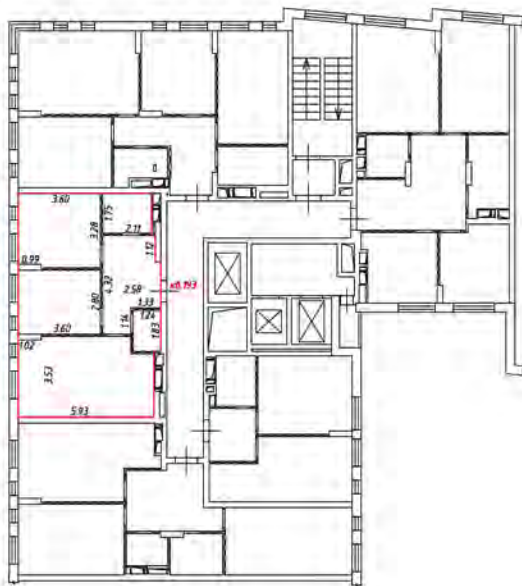

Масштаб 1:200

Условные обозначения:

 - часть границы вновь образованного помещения

 - стена с окном и дверью

 - лестница

 - дверь остекленная (на балкон, лоджия)

 - перегородка

19 этаж
2 подъезд

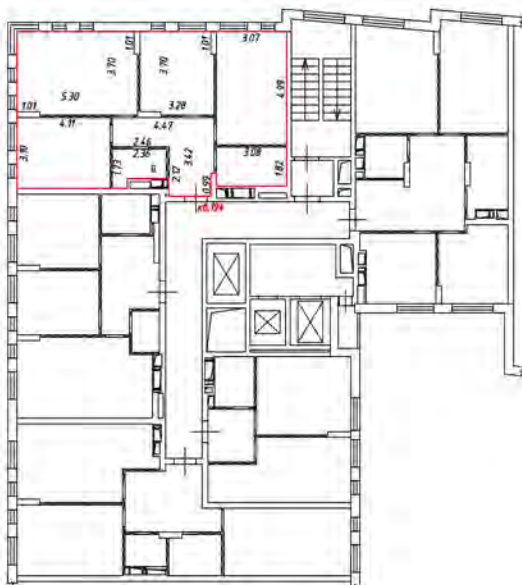

Масштаб 1:200

Условные обозначения:

 - часть границы вновь образованного помещения

 - стена с окном и дверью

 - лестница

 - дверь остекленная (на балкон, лоджия)

 - перегородка

План этажа (части этажа)

19 этаж
2 подъезд

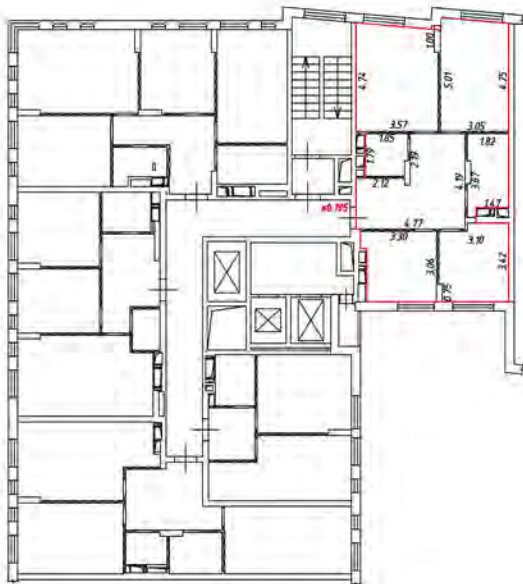

Масштаб 1:200

Условные обозначения:

 - часть границы внось образованного помещения

 - стена с окном и дверью

 - лестница

 - дверь остекленная (на балкон, лоджия)

 - перегородка

20 этаж
2 подъезд

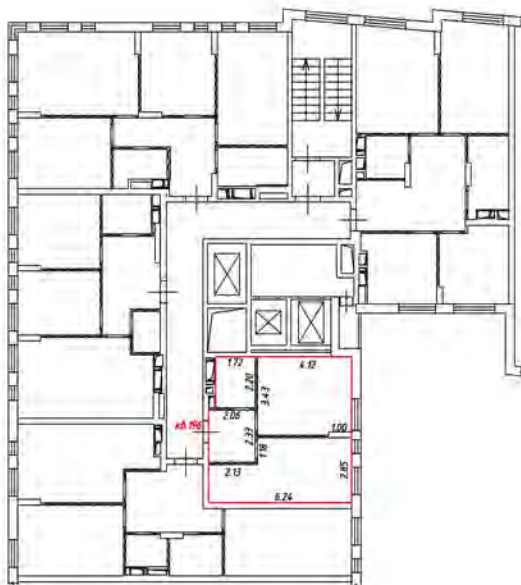

Масштаб 1:200

Условные обозначения:

 - часть границы внось образованного помещения

 - стена с окном и дверью

 - лестница

 - дверь остекленная (на балкон, лоджию)

 - перегородка

План этажа (части этажа)

20 этаж
2 подъезд

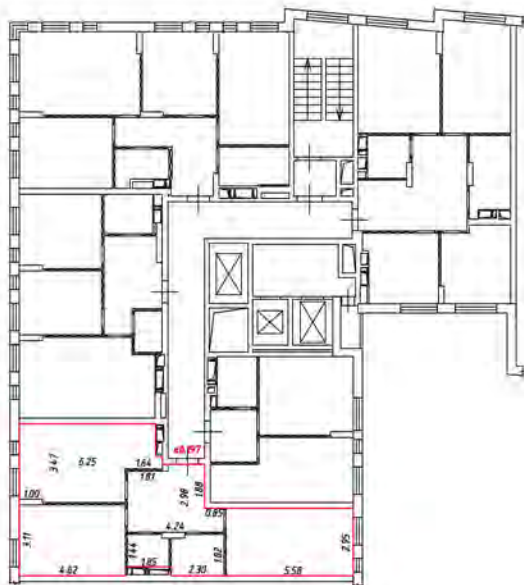

Масштаб 1:200

Условные обозначения:

 - часть границы вновь образованного помещения

 - стена с окном и дверью

 - лестница

 - дверь остекленная (на балкон, лоджия)

 - перегородка

20 этаж
2 подъезд

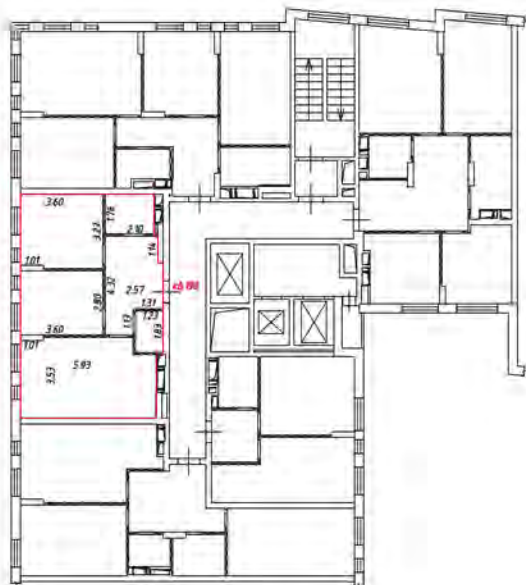

Масштаб 1:200

Условные обозначения:

 - часть границы вновь образованного помещения

 - стена с окном и дверью

 - лестница

 - дверь остекленная (на балкон, лоджия)

 - перегородка

План этажа (части этажа)

20 этаж
2 подъезд

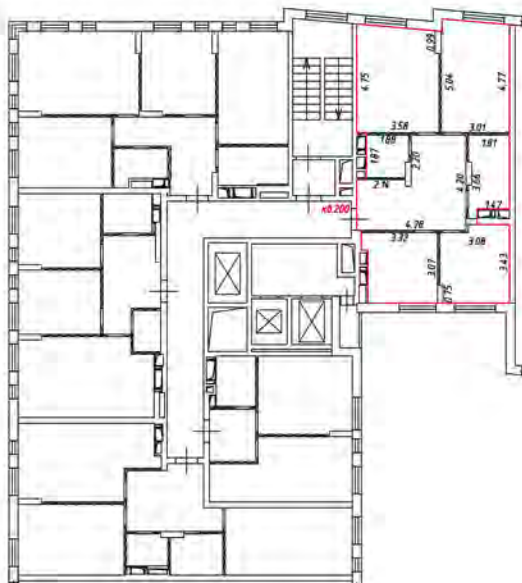

Масштаб 1:200

Условные обозначения:

 - часть границы вновь образованного помещения

 - стена с окном и дверью

 - лестница

 - дверь остекленная (на балкон, лоджию)

 - перегородка

План этажа (части этажа)

21 этаж
2 подъезд

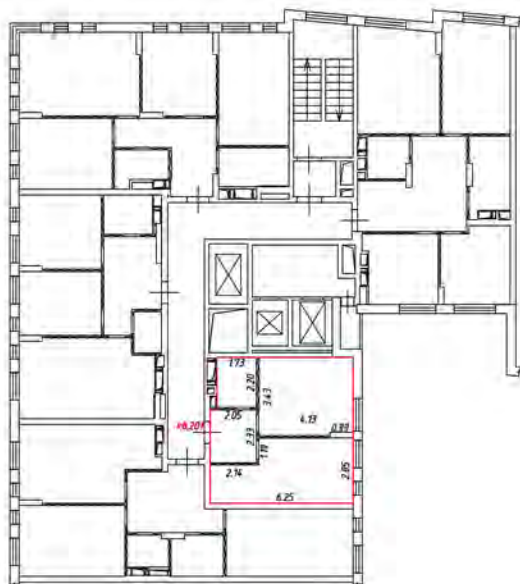

Масштаб 1:200

Условные обозначения:

 - часть границы вновь образованного помещения

 - стена с окном и дверью

 - лестница

 - дверь остекленная (на балкон, лоджия)

 - перегородка

21 этаж
2 подъезд

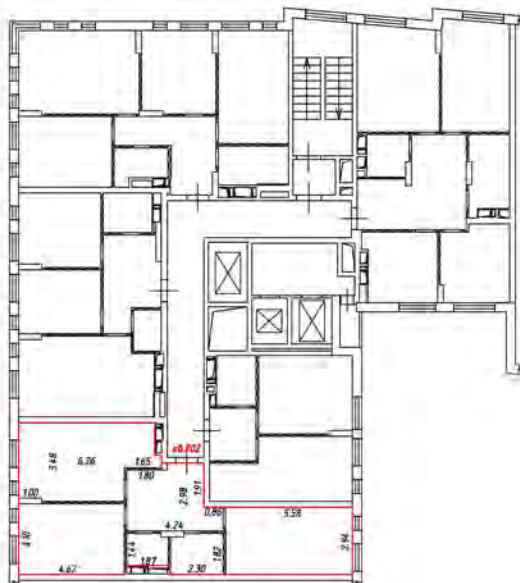

Масштаб 1:200

Условные обозначения:

 - часть границы вновь образованного помещения

 - стена с окном и дверью

 - лестница

 - дверь остекленная (на балкон, лоджию)

 - перегородка

21 этаж
2 подъезд

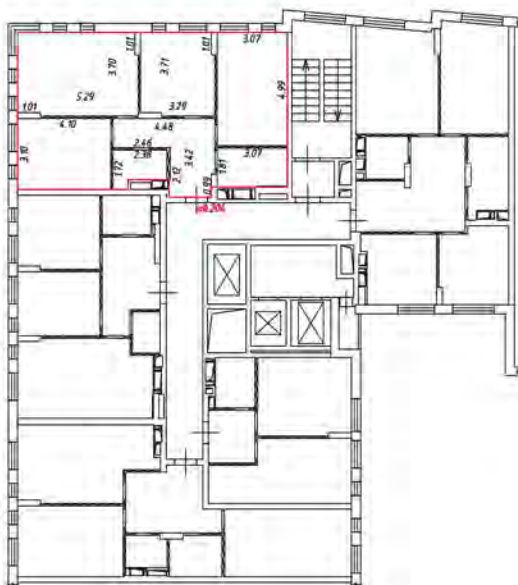

Масштаб 1:200

Условные обозначения:

 - часть границы вновь образованного помещения

 - стена с окном и дверью

 - лестница

 - дверь остекленная (на балкон, лоджию)

 - перегородка

21 этаж
2 подъезд

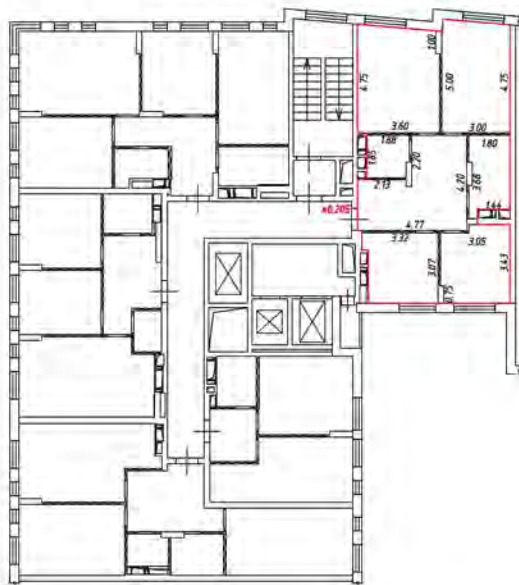

Масштаб 1:200

Условные обозначения:

 - часть границы вночь образцового помещения

 - стена с окном и дверью

 - лестница

 - дверь остекленная (на балкон, лоджию)

 - перегородка

План этажа (части этажа)

22 этаж
2 подъезд

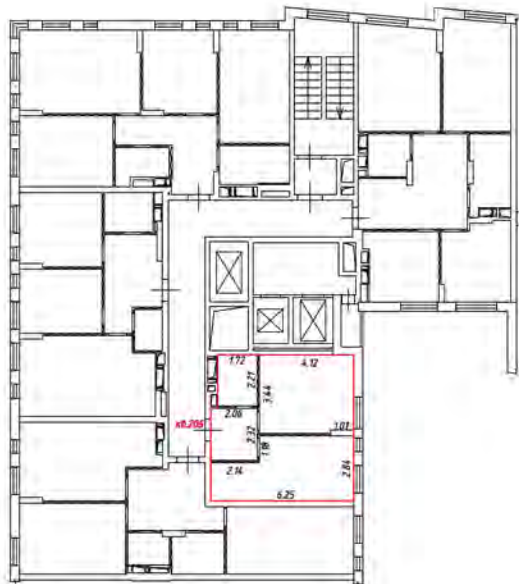

Масштаб 1:200

Условные обозначения:

 - часть границы вношь образованного помещения

 - стена с окном и дверью

 - лестница

 - дверь остекленная (на балкон, лоджию)

 - перегородка

22 этаж
2 подъезд

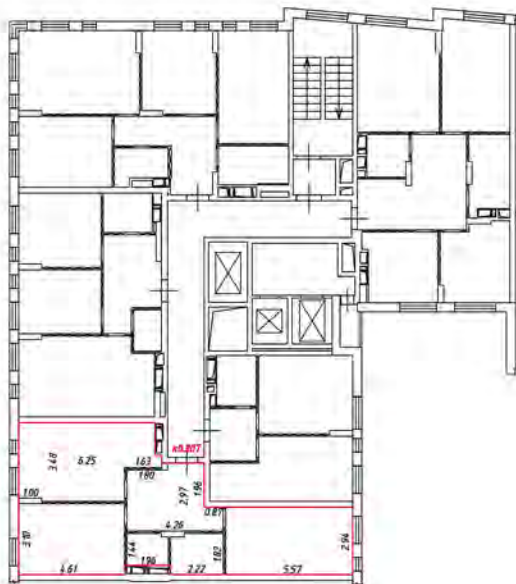

Масштаб 1:200

Условные обозначения:

 - часть границы вновь образованного помещения

 - стена с окном и дверью

 - лестница

 - дверь остекленная (на балкон, лоджию)

 - перегородка

22 этаж
2 подъезд

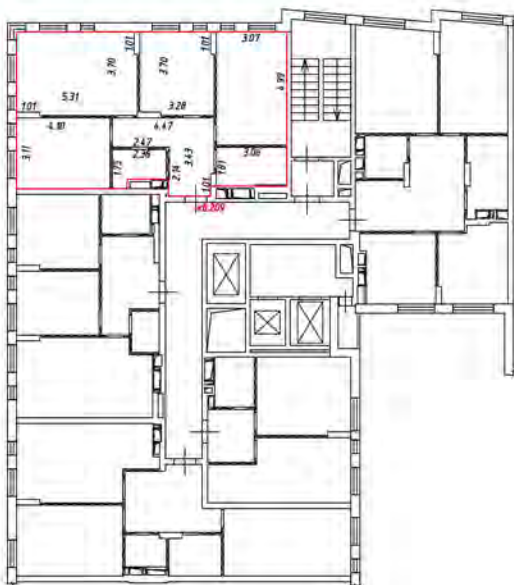

Масштаб 1:200

Условные обозначения:

 - часть границы вновь образованного помещения

 - стена с окном и дверью

 - лестница

 - дверь остекленная (на балкон, лоджия)

 - перегородка

2 этаж
редакция

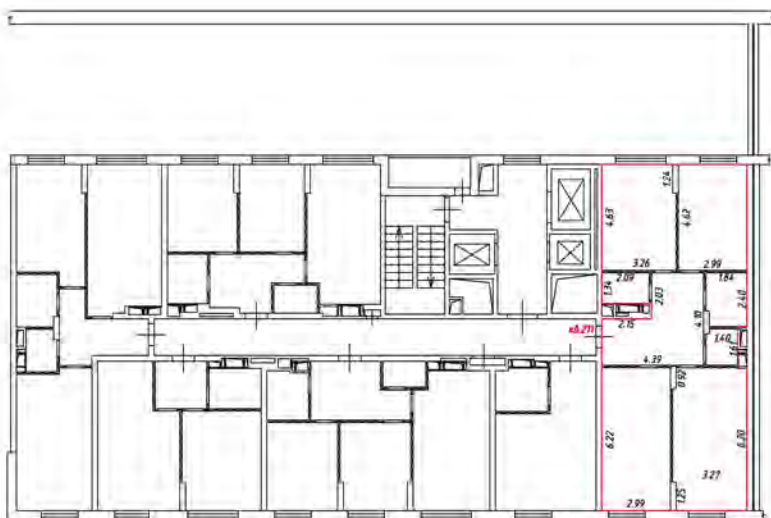

Масштаб 1:200

Условные обозначения:

 - часть границы вновь образованного помещения

 - стена с окном и дверью

 - лестница

 - дверь остекленная (на балкон, лоджию)

 - перегородка

2 этаж
3 подъезд

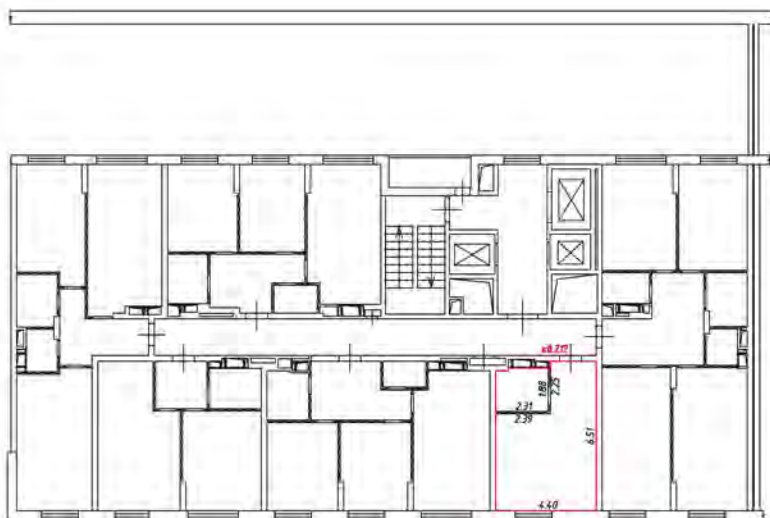

Масштаб 1:200

Условные обозначения:

 - часть границы вновь образованного помещения

 - стена с окном и дверью

 - лестница

 - дверь остекленная (на балкон, лоджию)

 - перегородка

2 этаж
рядовая

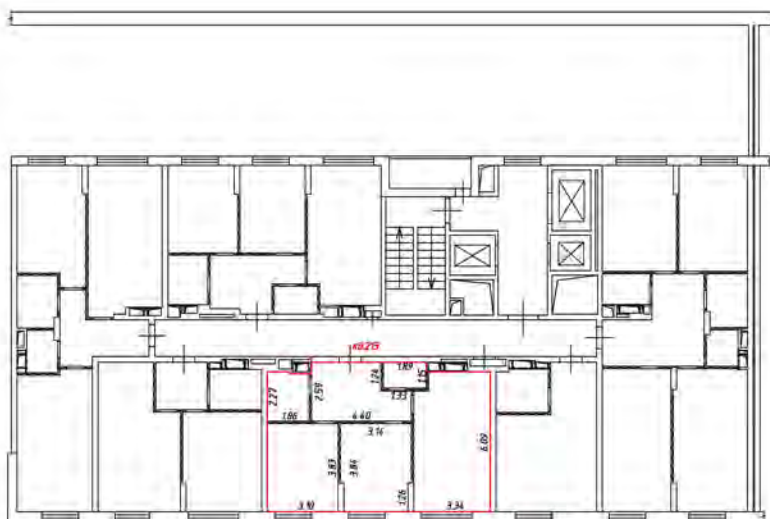

Масштаб 1:200

Условные обозначения:

 - часть границы вновь образованного помещения

 - стена с окном и дверью

 - лестница

 - дверь остекленная (на балкон, лоджию)

 - перегородка

2 этаж
3 подъезд

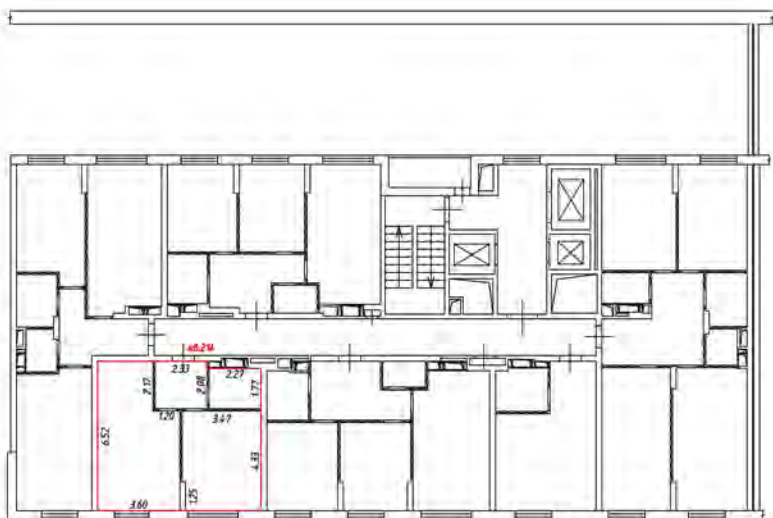

Масштаб 1:200

Условные обозначения:

 - часть границы вновь образованного помещения

 - стена с окном и дверью

 - лестница

 - дверь остекленная (на балкон, лоджию)

 - перегородка

2 этаж
раздел 3

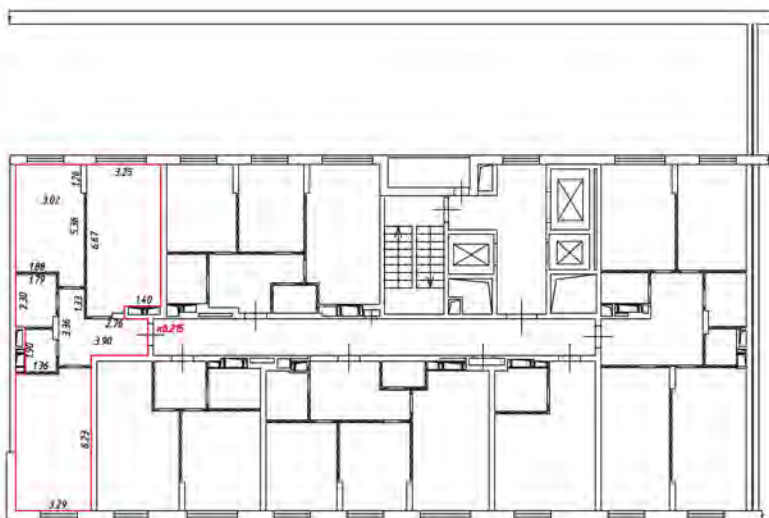

Масштаб 1:200

Условные обозначения:

 - часть границы вновь образованного помещения

 - стена с окном и дверью

 - лестница

 - дверь остекленная (на балкон, лоджию)

 - перегородка

2 этаж
редакция

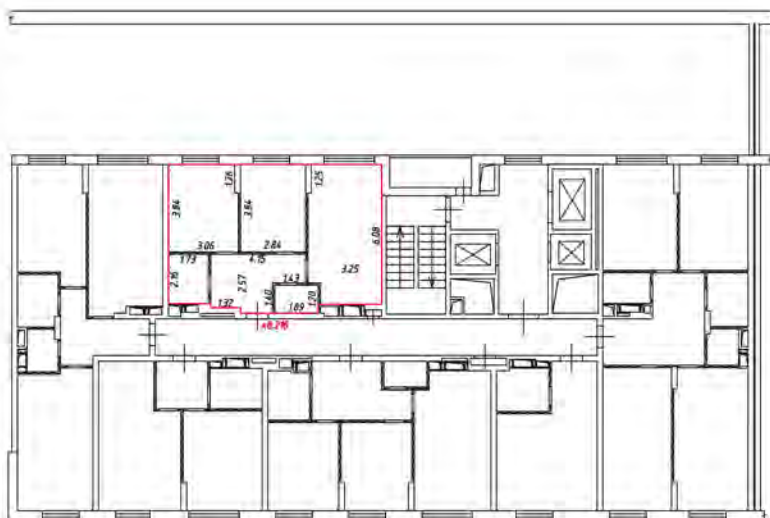

Масштаб 1:200

Условные обозначения:

 - часть границы вновь образованного помещения

 - стена с окном и дверью

 - лестница

 - дверь остекленная (на балкон, лоджию)

 - перегородка

3 этаж
редакция

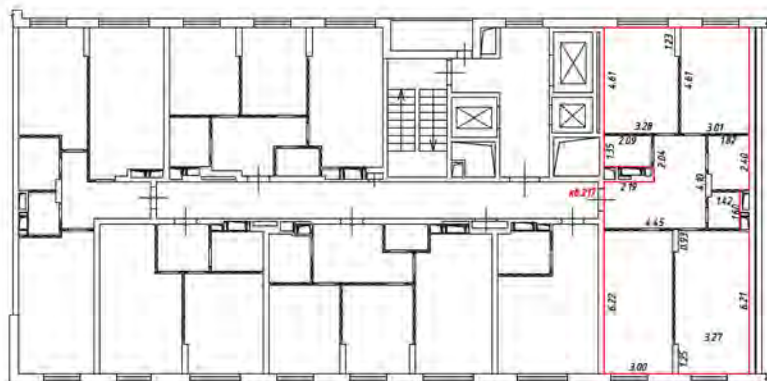

Масштаб 1:200

Условные обозначения:

 - часть границы вновь образованного помещения

 - стена с окном и дверью

 - лестница

 - дверь остекленная (на балкон, лоджия)

 - перегородка

3 этаж
3 подъезд

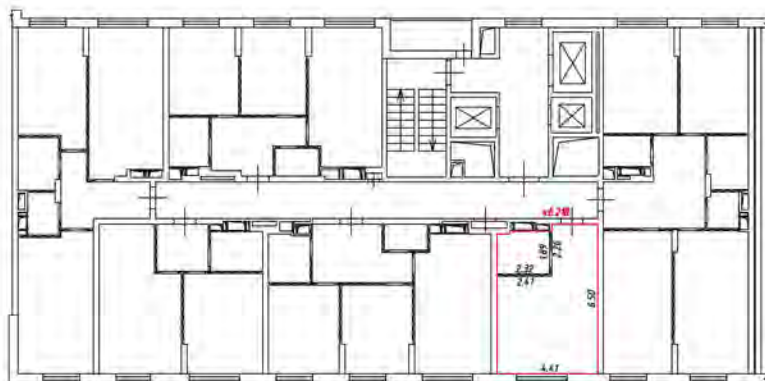

Масштаб 1:200

Условные обозначения:

 - часть границы вновь образованного помещения

 - стена с окном и дверью

 - лестница

 - дверь остекленная (на балкон, лоджию)

 - перегородка

3 этаж
резерв



Масштаб 1:200

Условные обозначения:

 - часть границы вновь образованного помещения

 - стена с окном и дверью

 - лестница

 - дверь остекленная (на балкон, лоджию)

 - перегородка

3 этаж
редакция

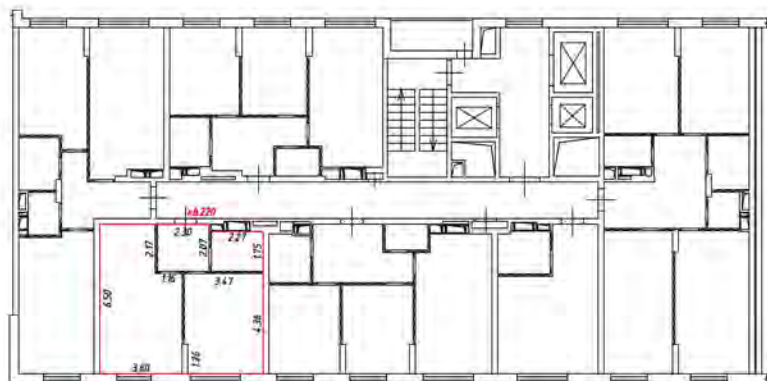

Масштаб 1:200

Условные обозначения:

 - часть границы вновь образованного помещения

 - стена с окном и дверью

 - лестница

 - дверь остекленная (на балкон, лоджию)

 - перегородка

3 этаж
резьба

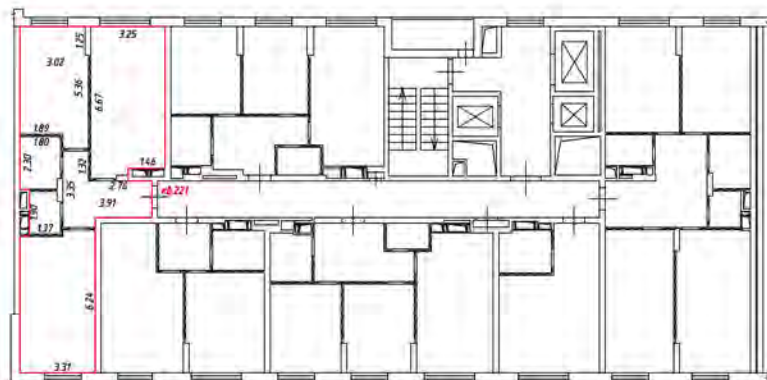

Масштаб 1:200

Условные обозначения:

 - часть границы вновь образованного помещения

 - стена с окном и дверью

 - лестница

 - дверь остекленная (на балкон, лоджию)

 - перегородка

3 этаж
редакция

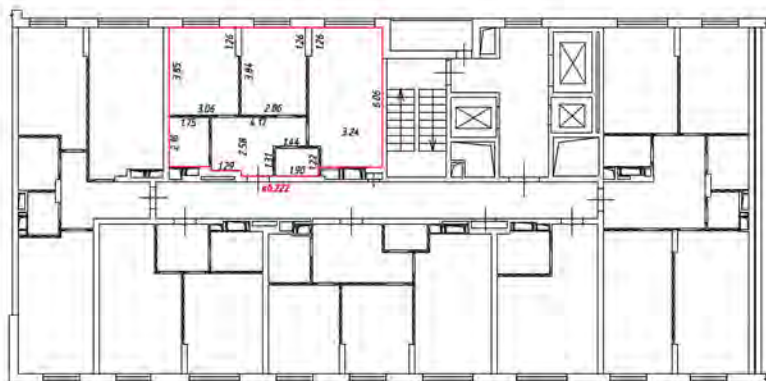

Масштаб 1:200

Условные обозначения:

 - часть границы вновь образованного помещения

 - стена с окном и дверью

 - лестница

 - дверь остекленная (на балкон, лоджию)

 - перегородка

4 этаж
резьба

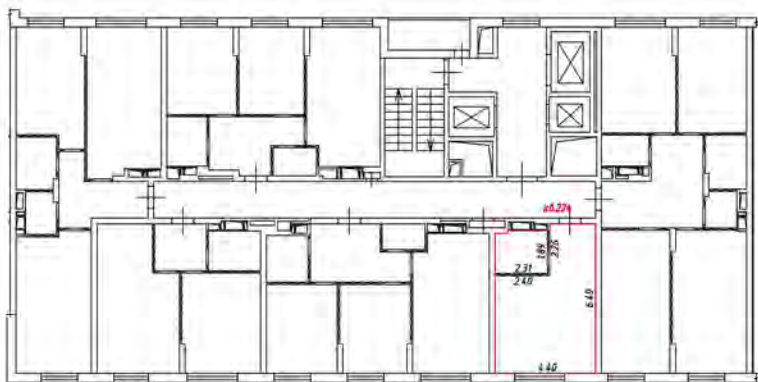

Масштаб 1:200

Условные обозначения:

 - часть границы вновь образованного помещения

 - стена с окном и дверью

 - лестница

 - дверь остекленная (на балкон, лоджию)

 - перегородка

4 этаж
резьба



Масштаб 1:200

Условные обозначения:

— часть границы вновь образованного помещения

— стена с окном и дверью

— лестница

— дверь остекленная (на балкон, лоджия)

— перегородка

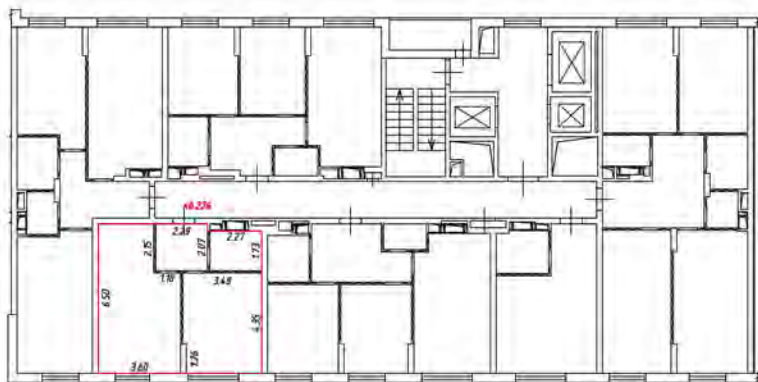

Масштаб 1:200

Условные обозначения:

 - часть границы вновь образованного помещения

 - стена с окном и дверью

 - лестница

 - дверь остекленная (на балкон, лоджия)

 - перегородка

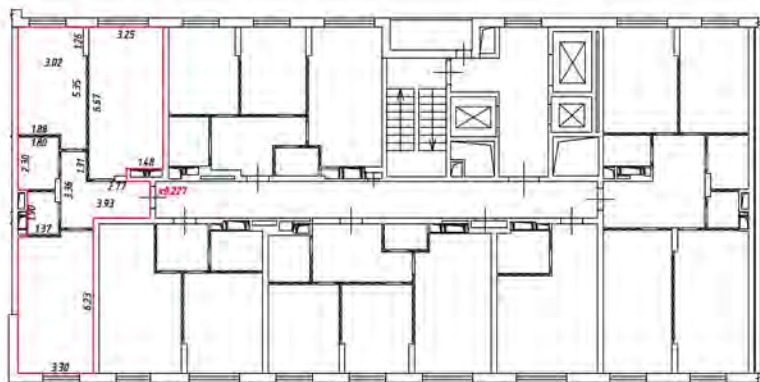

Масштаб 1:200

Условные обозначения:

 - часть границы вновь образованного помещения

 - стена с окном и дверью

 - лестница

 - дверь остекленная (на балкон, лоджию)

 - перегородка

4 этаж
резьба

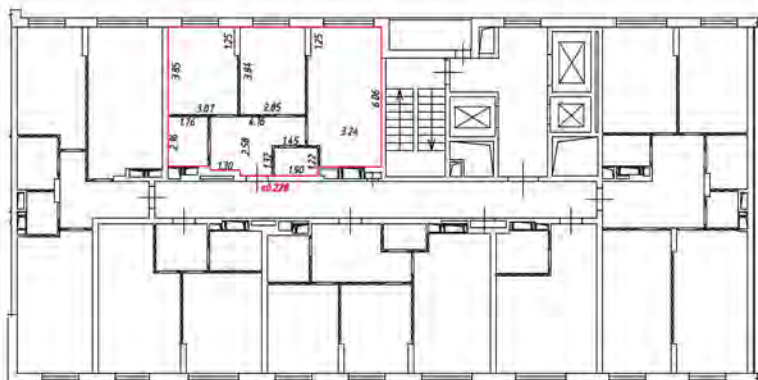

Масштаб 1:200

Условные обозначения:

 - часть границы вновь образованного помещения

 - стена с окном и дверью

 - лестница

 - дверь остекленная (на балкон, лоджия)

 - перегородка

5 этаж
3 подъезд

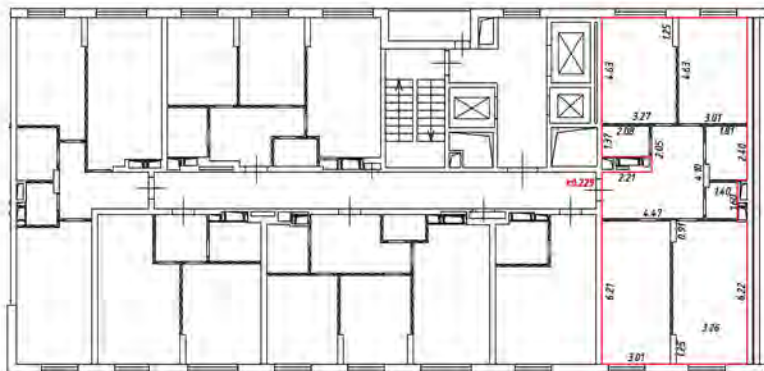

Масштаб 1:200

Условные обозначения:

 - часть границы вновь образованного помещения

 - стена с окном и дверью

 - лестница

 - дверь остекленная (на балкон, лоджию)

 - перегородка

5 этаж
3 подъезд



Масштаб 1:200

Условные обозначения:

 - часть границы вновь образованного помещения

 - стена с окном и дверью

 - лестница

 - дверь остекленная (на балкон, лоджию)

 - перегородка

План этажа (части этажа)

5 этаж
3 подъезд



Масштаб 1:200

Условные обозначения:

 - часть границы вновь образованного помещения

 - стена с окном и дверью

 - лестница

 - дверь остекленная (на балкон, лоджию)

 - перегородка

5 этаж
Лоджия

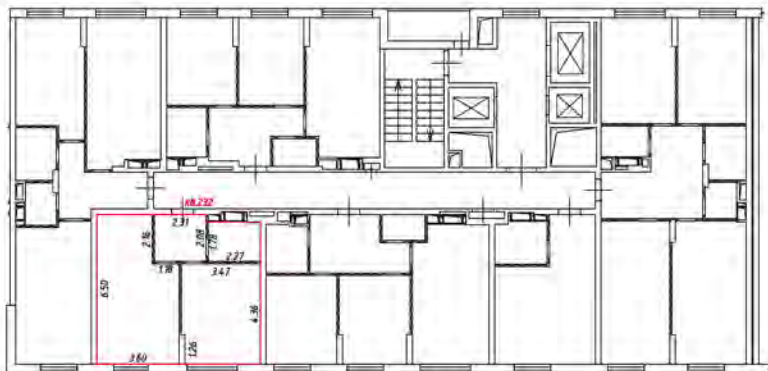

Масштаб 1:200

Условные обозначения:

 - часть границы вновь образованного помещения

 - стена с окном и дверью

 - лестница

 - дверь остекленная (на балкон, лоджию)



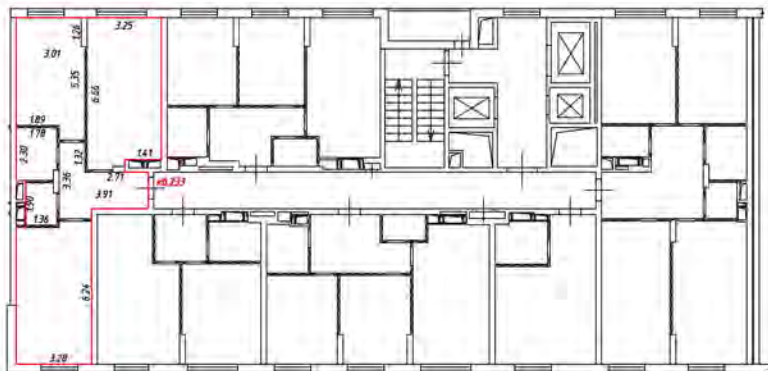

 - перегородка

5 этаж
Лоджия



Масштаб 1:200

Условные обозначения:

-  - часть границы вновь образованного помещения
-  - стена с окном и дверью
-  - лестница
-  - дверь остекленная (на балкон, лоджию)
-  - перегородка

5 этаж
редакция 3

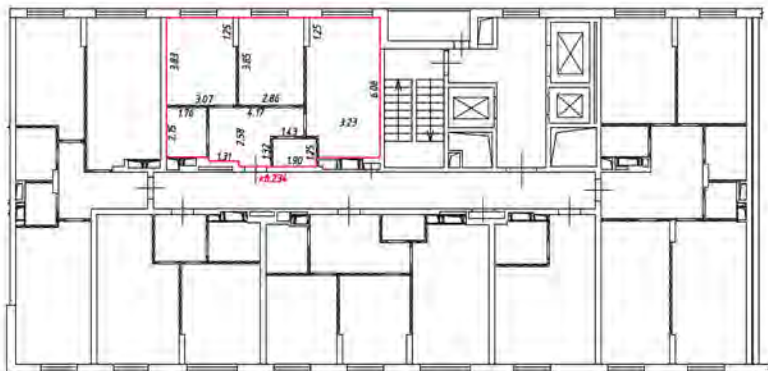

Масштаб 1:200

Условные обозначения:

 - часть границы вновь образованного помещения

 - стена с окном и дверью

 - лестница

 - дверь остекленная (на балкон, лоджию)

 - перегородка

План этажа (части этажа)

6 этаж
3 подъезд



Масштаб 1:200

Условные обозначения:

 - часть границы вновь образованного помещения

 - стена с окном и дверью

 - лестница

 - дверь остекленная (на балкон, лоджию)

 - перегородка

План этажа (части этажа)

6 этаж
Этажность

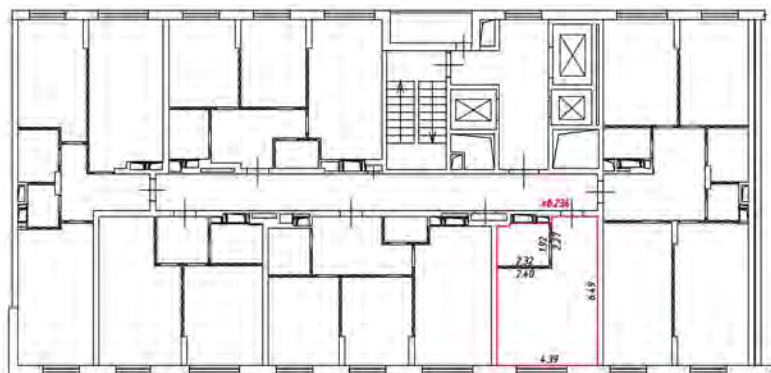

Масштаб 1:200

Условные обозначения:

 - часть границы вновь образованного помещения

 - стена с окном и дверью

 - лестница

 - дверь остекленная (на балкон, лоджию)

 - перегородка

План этажа (части этажа)

6 этаж
Зона 9



Масштаб 1:200

Условные обозначения:

— часть границы вновь образованного помещения

— стена с окном и дверью

— лестница

— дверь остекленная (на балкон, лоджию)

— перегородка

6 этаж
Здание 3

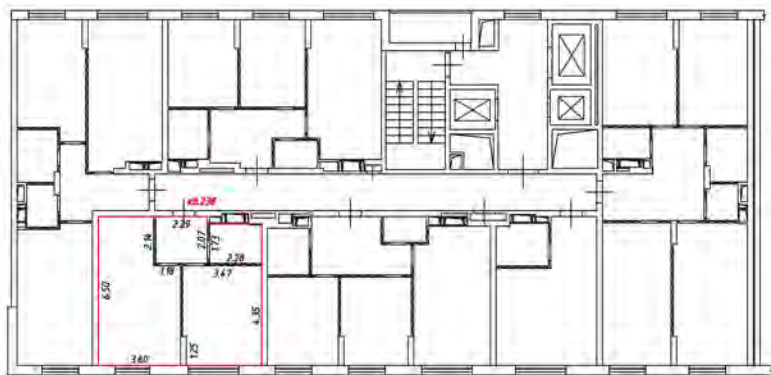

Масштаб 1:200

Условные обозначения:

 - часть границы вновь образованного помещения

 - стена с окном и дверью

 - лестница

 - дверь остекленная (на балкон, лоджию)

 - перегородка

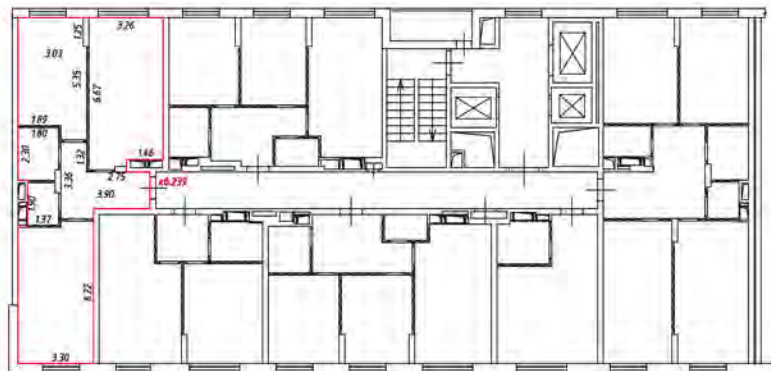

Масштаб 1:200

Условные обозначения:

 - часть границы вновь образованного помещения

 - стена с окном и дверью

 - лестница

 - дверь остекленная (на балкон, лоджию)

 - перегородка

План этажа (части этажа)

6 этаж
рядов 3

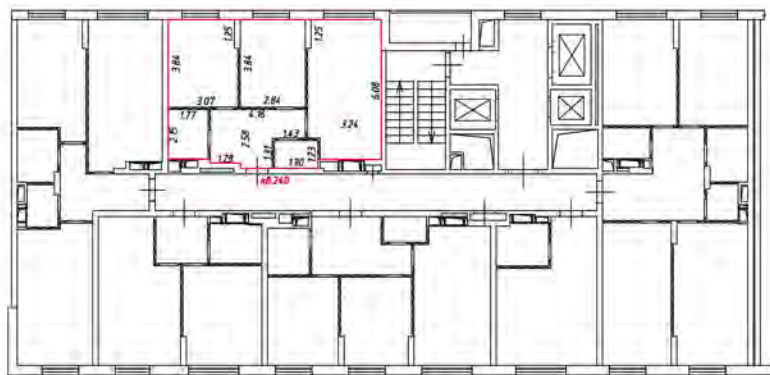

Масштаб 1:200

Условные обозначения:

 - часть границы вновь образованного помещения

 - стена с окном и дверью

 - лестница

 - дверь остекленная (на балкон, лоджия)

 - перегородка

План этажа (части этажа)

7 этаж
3 подъезд

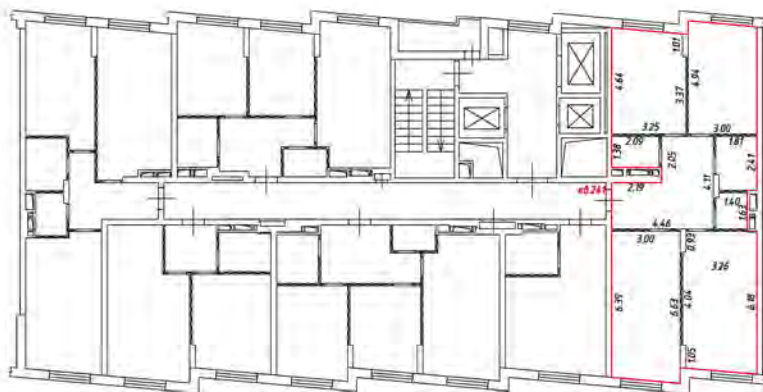

Масштаб 1:200

Условные обозначения:

 - часть границы вновь образованного помещения

 - стена с окном и дверью

 - лестница

 - дверь остекленная (на балкон, лоджию)

 - перегородка

План этажа (части этажа)

7 этаж
3 подъезд

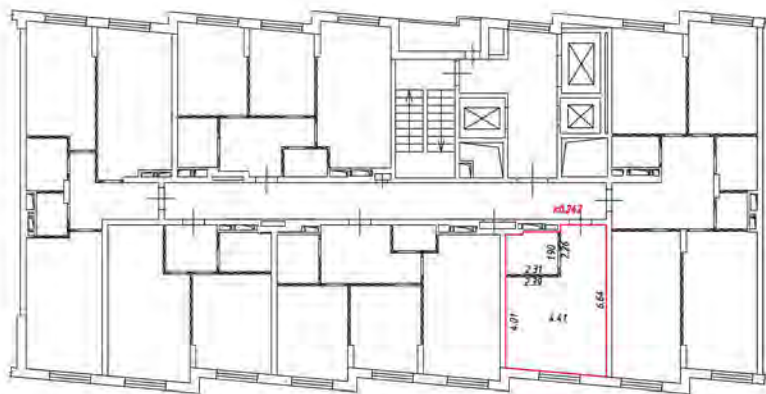

Масштаб 1:200

Условные обозначения:

 - часть границы вновь образованного помещения

 - стена с окном и дверью

 - лестница

 - дверь остекленная (на балкон, лоджию)

 - перегородка

План этажа (части этажа)

7 этаж
3 подъезд

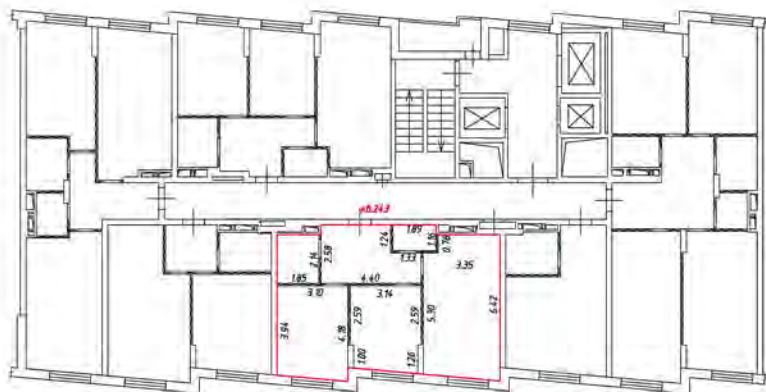

Масштаб 1:200

Условные обозначения:

 - часть границы вновь образованного помещения

 - стена с окном и дверью

 - лестница

 - дверь остекленная (на балкон, лоджию)

 - перегородка

План этажа (части этажа)

7 этаж
3 подъезд

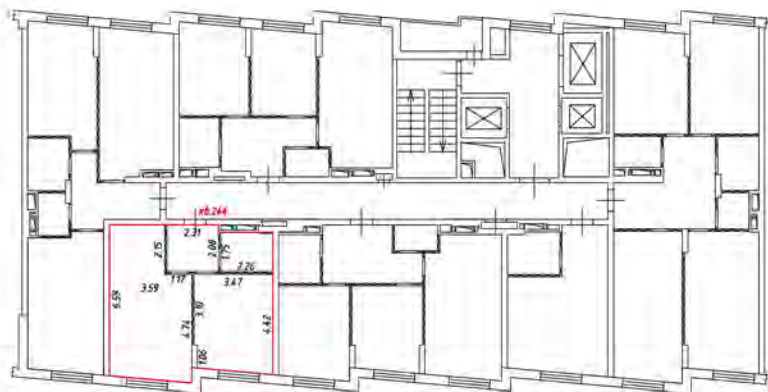

Масштаб 1:200

Условные обозначения:

 - часть границы вновь образованного помещения

 - стена с окном и дверью

 - лестница

 - дверь остекленная (на балкон, лоджия)

 - перегородка

План этажа (части этажа)

7 этаж
3 подъезд

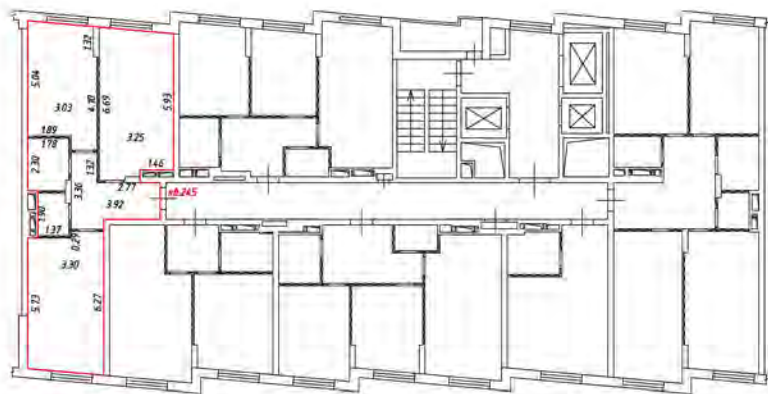

Масштаб 1:200

Условные обозначения:

 - часть границы вновь образованного помещения

 - стена с окном и дверью

 - лестница

 - дверь остекленная (на балкон, лоджию)

 - перегородка

План этажа (части этажа)

7 этаж
3 подъезд

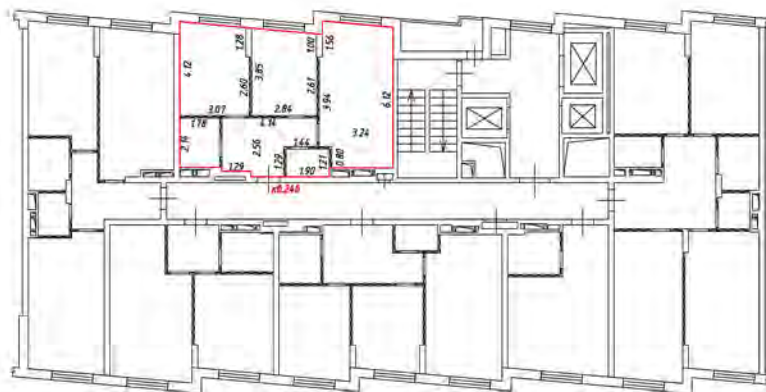

Масштаб 1:200

Условные обозначения:

 - часть границы вновь образованного помещения

 - стена с окном и дверью

 - лестница

 - дверь остекленная (на балкон, лоджия)

 - перегородка

План этажа (части этажа)

8 этаж
3 подъезд

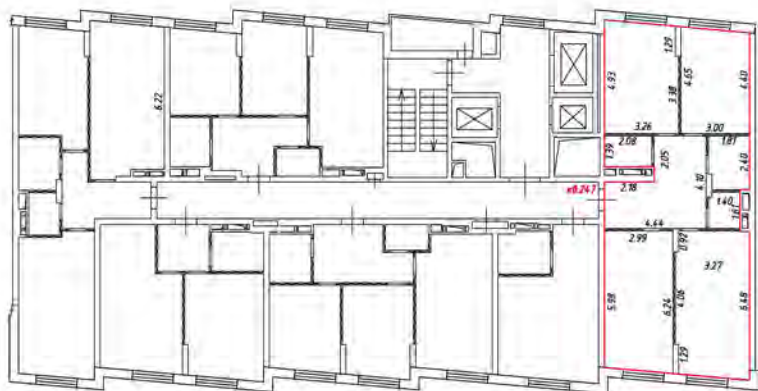

Масштаб 1:200

Условные обозначения:

 - часть границы вновь образованного помещения

 - стена с окном и дверью

 - лестница

 - дверь остекленная (на балкон, лоджию)

 - перегородка

План этажа (части этажа)

8 этаж
Этажность

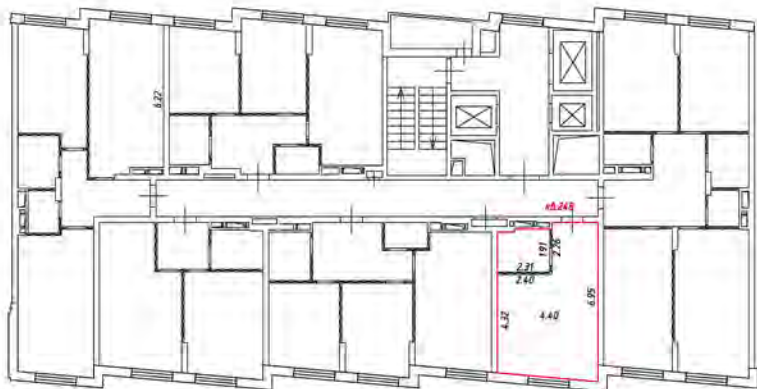

Масштаб 1:200

Условные обозначения:

 - часть границы вновь образованного помещения

 - стена с окном и дверью

 - лестница

 - дверь остекленная (на балкон, лоджию)

 - перегородка

8 этаж
рядов 3



Масштаб 1:200

Условные обозначения:

 - часть границы вновь образованного помещения

 - стена с окном и дверью

 - лестница

 - дверь остекленная (на балкон, лоджия)

 - перегородка

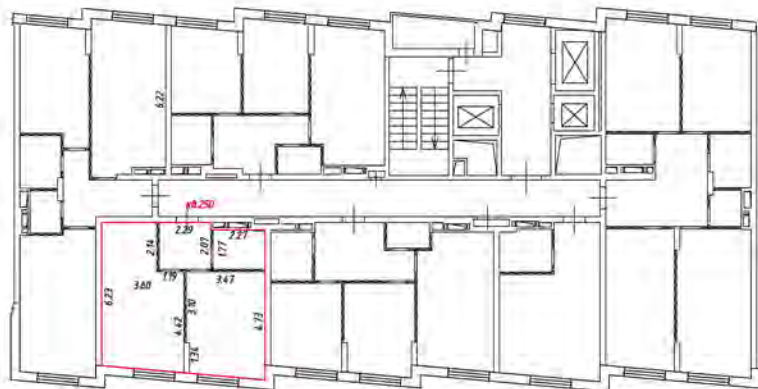

Масштаб 1:200

Условные обозначения:

 - часть границы вновь образованного помещения

 - стена с окном и дверью

 - лестница



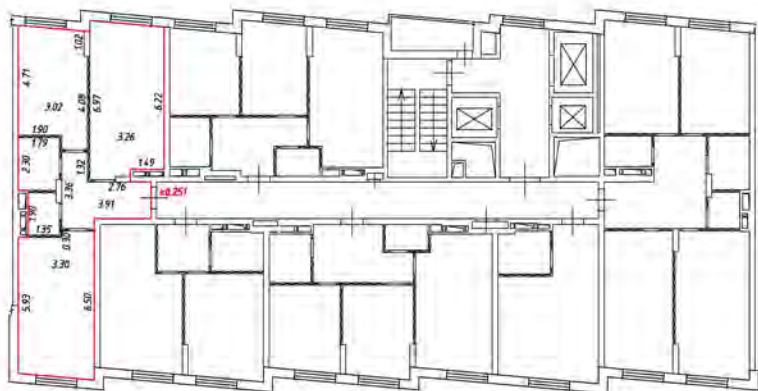

 - дверь остекленная (на балкон, лоджия)

 - перегородка



Масштаб 1:200

Условные обозначения:

-  - часть границы вновь образованного помещения
-  - стена с окном и дверью
-  - лестница
-  - дверь остекленная (на балкон, лоджия)
-  - перегородка

8 этаж
3 подъезд

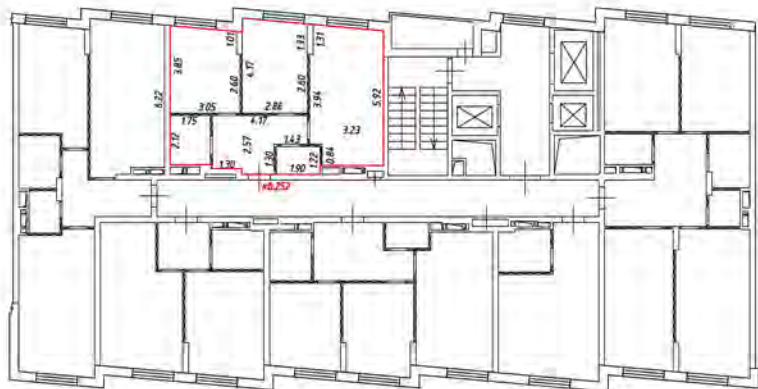

Масштаб 1:200

Условные обозначения:

 - часть границы вновь образованного помещения

 - стена с окном и дверью

 - лестница

 - дверь остекленная (на балкон, лоджию)

 - перегородка

9 этаж
резьба Е

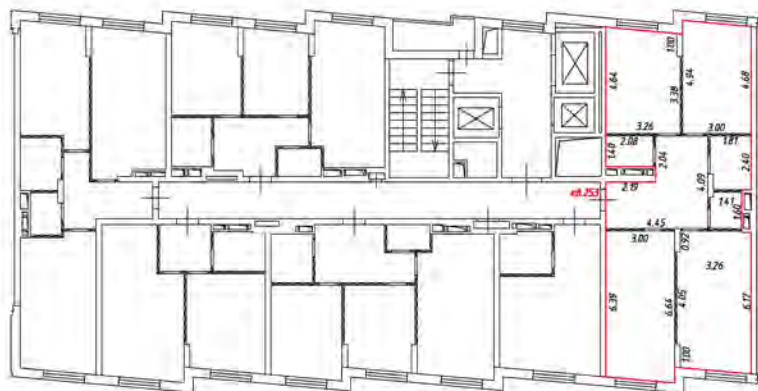

Масштаб 1:200

Условные обозначения:

 - часть границы вновь образованного помещения

 - стена с окном и дверью

 - лестница

 - дверь остекленная (на балкон, лоджию)

 - перегородка

9 этаж
резьба E

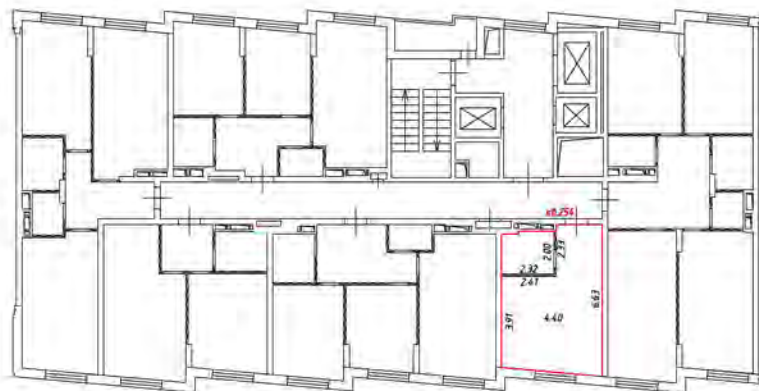

Масштаб 1:200

Условные обозначения:

 - часть границы вновь образованного помещения

 - стена с окном и дверью

 - лестница

 - дверь остекленная (на балкон, лоджию)

 - перегородка

9 этаж
резьба E



Масштаб 1:200

Условные обозначения:

 - часть границы вновь образованного помещения

 - стена с окном и дверью

 - лестница

 - дверь остекленная (на балкон, лоджия)

 - перегородка

9 этаж
ж/д 6

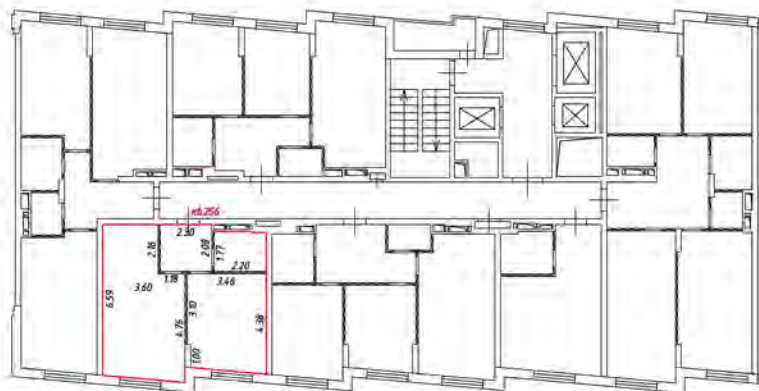

Масштаб 1:200

Условные обозначения:

 - часть границы вновь образованного помещения

 - стена с окном и дверью

 - лестница

 - дверь остекленная (на балкон, лоджия)

 - перегородка

9 этаж
резьба E

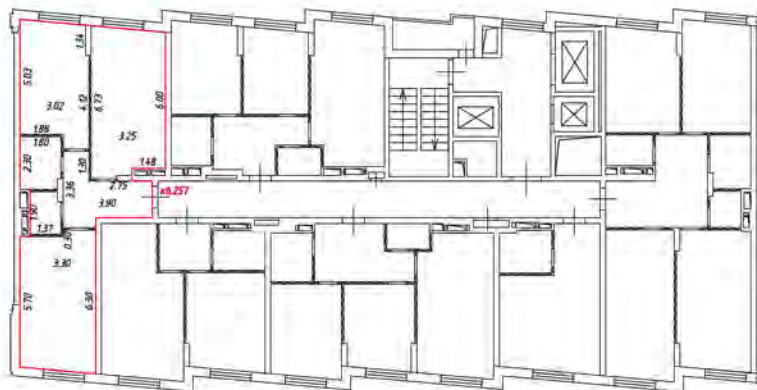

Масштаб 1:200

Условные обозначения:

 - часть границы вновь образованного помещения

 - стена с окном и дверью

 - лестница

 - дверь остекленная (на балкон, лоджию)

 - перегородка

9 этаж
резьба E

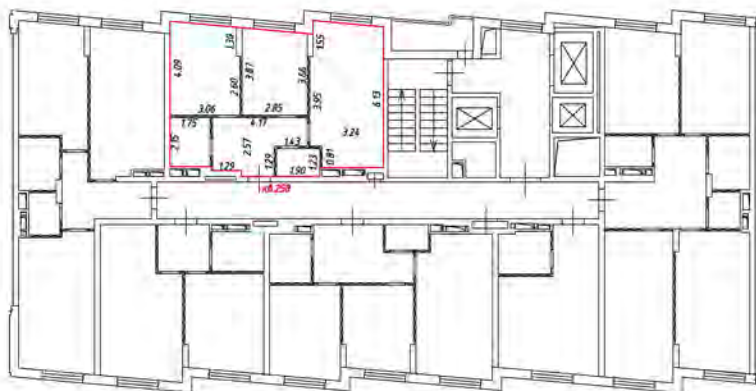

Масштаб 1:200

Условные обозначения:

 - часть границы вновь образованного помещения

 - стена с окном и дверью

 - лестница

 - дверь остекленная (на балкон, лоджию)

 - перегородка

План этажа (части этажа)

10 этаж
резьба

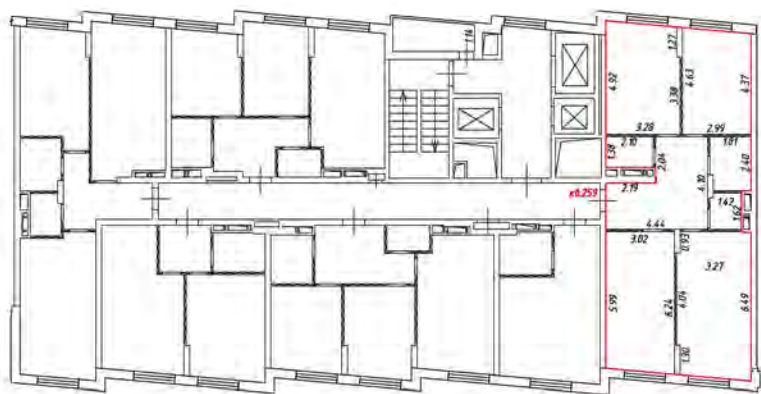

Масштаб 1:200

Условные обозначения:

 - часть границы вновь образованного помещения

 - стена с окном и дверью

 - лестница

 - дверь остекленная (на балкон, лоджию)

 - перегородка

План этажа (части этажа)

10 этаж
Этажность

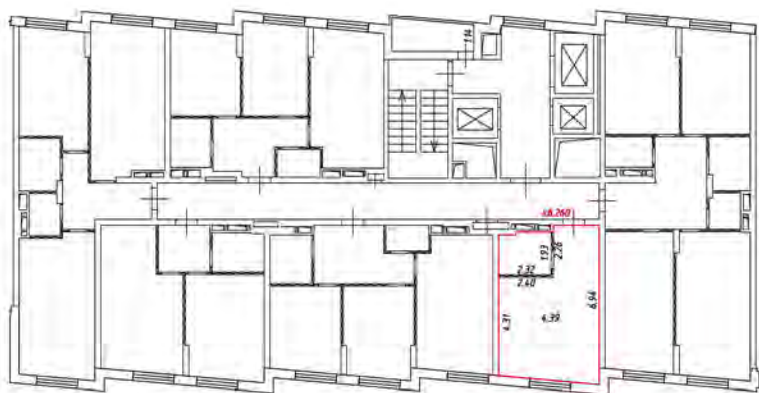

Масштаб 1:200

Условные обозначения:

 - часть границы вновь образованного помещения

 - стена с окном и дверью

 - лестница

 - дверь остекленная (на балкон, лоджию)

 - перегородка

План этажа (части этажа)

10 этаж
резьба

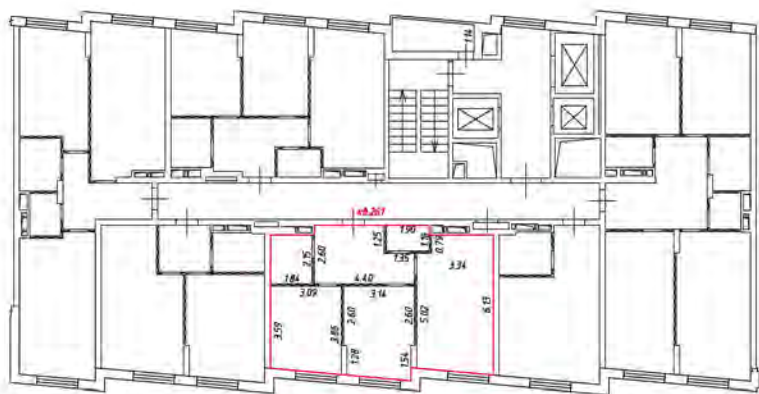

Масштаб 1:200

Условные обозначения:

 - часть границы вновь образованного помещения

 - стена с окном и дверью

 - лестница

 - дверь остекленная (на балкон, лоджию)

 - перегородка

План этажа (части этажа)

10 этаж
резьба

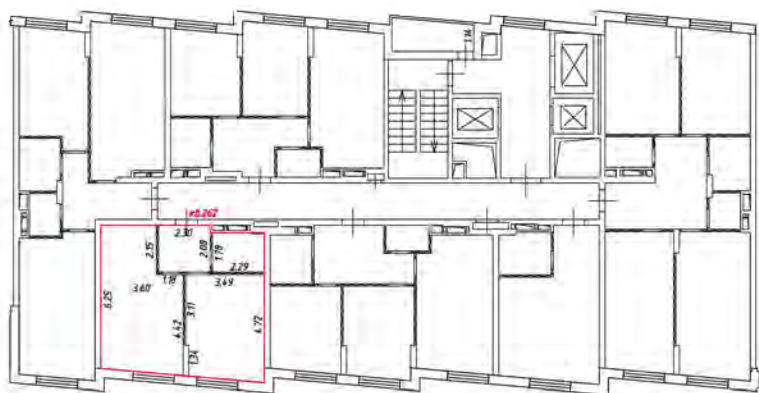

Масштаб 1:200

Условные обозначения:

 - часть границы вновь образованного помещения

 - стена с окном и дверью

 - лестница

 - дверь остекленная (на балкон, лоджия)

 - перегородка

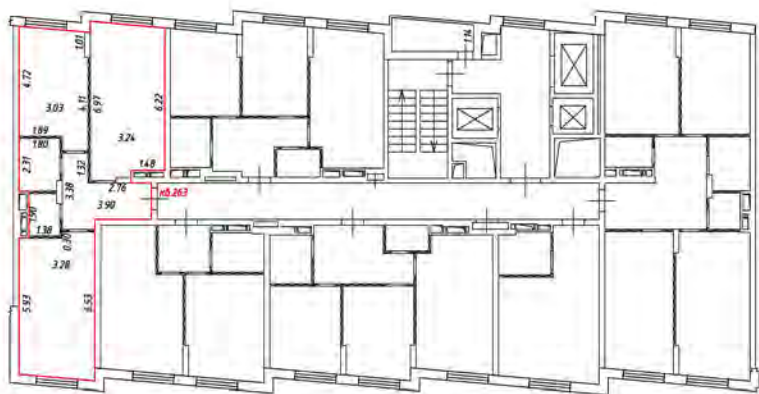

Масштаб 1:200

Условные обозначения:

— - часть границы вновь образованного помещения

— - стена с окном и дверью

— - лестница

— - дверь остекленная (на балкон, лоджию)

— - перегородка

План этажа (части этажа)

10 этаж
резьба

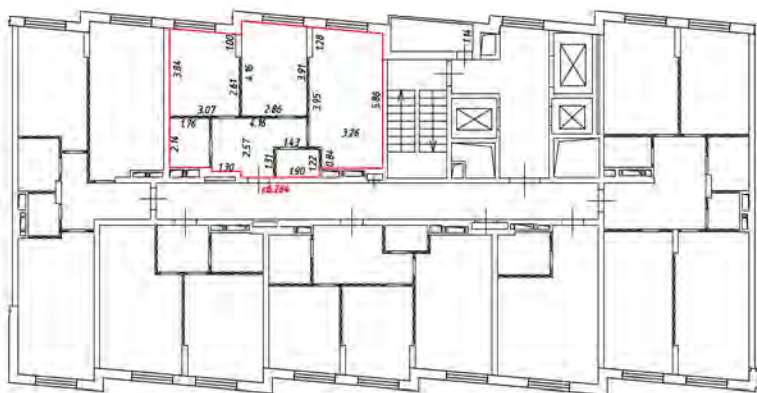

Масштаб 1:200

Условные обозначения:

 - часть границы вновь образованного помещения

 - стена с окном и дверью

 - лестница

 - дверь остекленная (на балкон, лоджию)

 - перегородка

План этажа (части этажа)

11 этаж
3 подъезд

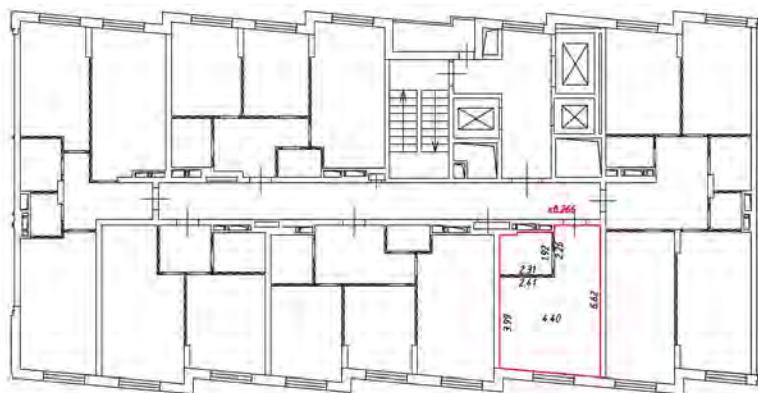

Масштаб 1:200

Условные обозначения:

 - часть границы вновь образованного помещения

 - стена с окном и дверью

 - лестница

 - дверь остекленная (на балкон, лоджия)

 - перегородка

План этажа (части этажа)

11 этаж
Э подъезд



Масштаб 1:200

Условные обозначения:

 - часть границы вновь образованного помещения

 - стена с окном и дверью

 - лестница

 - дверь остекленная (на балкон, лоджию)

 - перегородка

План этажа (части этажа)

11 этаж
3 подъезд

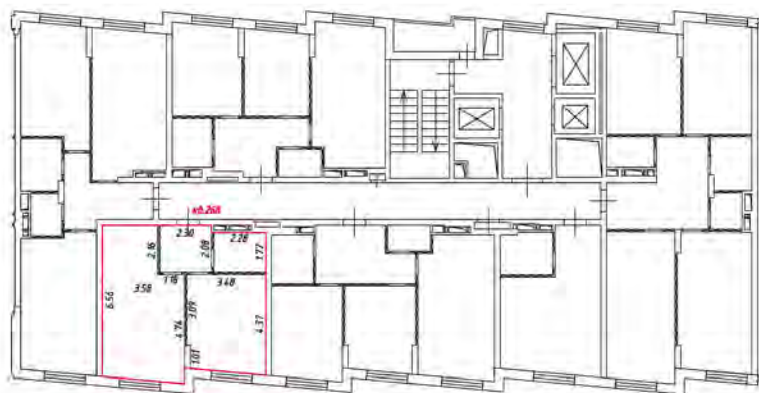

Масштаб 1:200

Условные обозначения:

 - часть границы вновь образованного помещения

 - стена с окном и дверью

 - лестница

 - дверь остекленная (на балкон, лоджию)

 - перегородка

11 этаж
Э подъезд

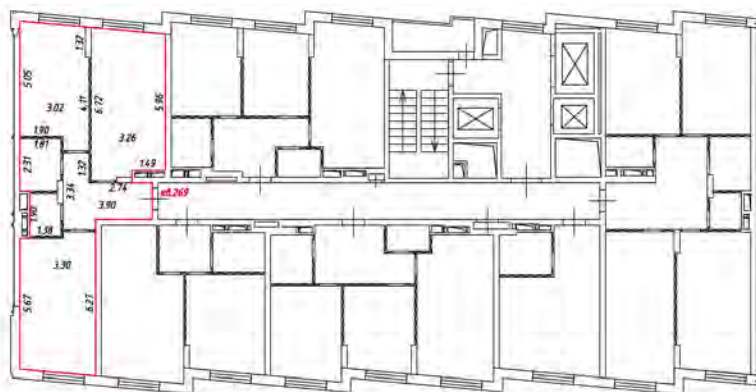

Масштаб 1:200

Условные обозначения:

— — — — — часть границы вновь образованного помещения

— — — — — стена с окном и дверью

— — — — — лестница

— — — — — дверь остекленная (на балкон, лоджию)

— — — — — перегородка

11 этаж
3 подъезд

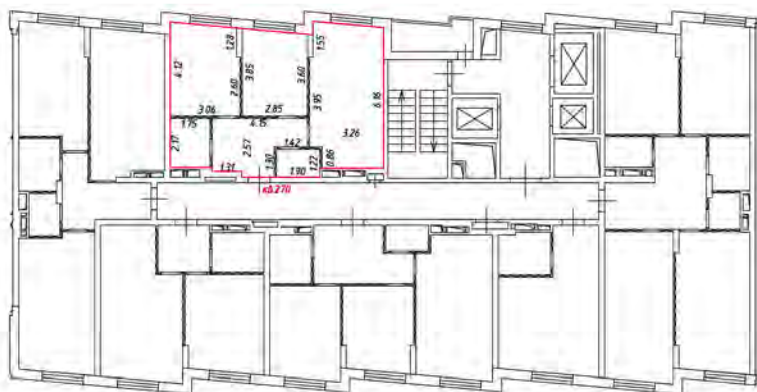

Масштаб 1:200

Условные обозначения:

 - часть границы вновь образованного помещения

 - стена с окном и дверью

 - лестница

 - дверь остекленная (на балкон, лоджию)

 - перегородка

12 этаж
3 подъезд

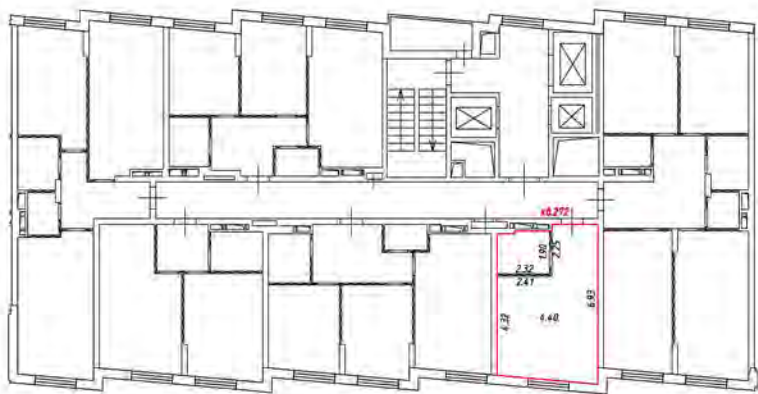

Масштаб 1:200

Условные обозначения:

 - часть границы вновь образованного помещения

 - стена с окном и дверью

 - лестница

 - дверь остекленная (на балкон, лоджию)

 - перегородка

12 этаж
Резерв



Масштаб 1:200

Условные обозначения:

 - часть границы вновь образованного помещения

 - стена с окном и дверью

 - лестница

 - дверь остекленная (на балкон, лоджия)

 - перегородка

12 этаж
3 подъезд

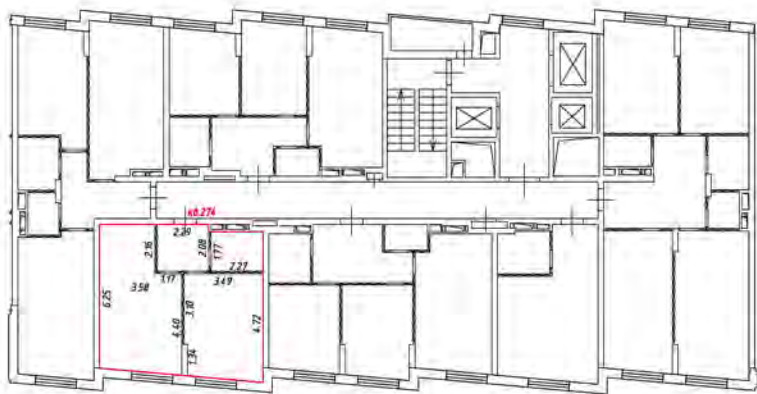

Масштаб 1:200

Условные обозначения:

 - часть границы вновь образованного помещения

 - стена с окном и дверью

 - лестница

 - дверь остекленная (на балкон, лоджия)

 - перегородка

12 этаж
Здание

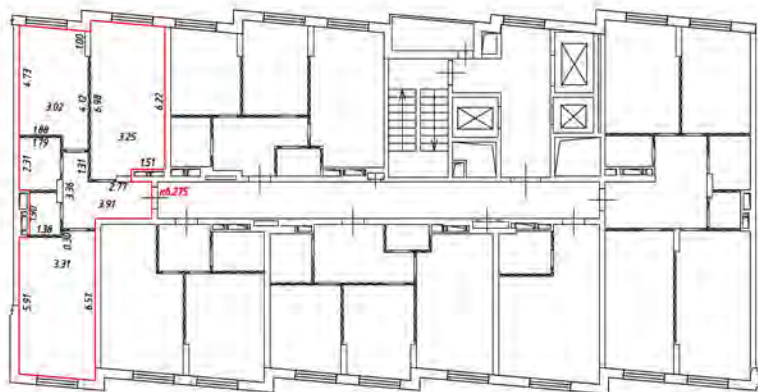

Масштаб 1:200

Условные обозначения:

 - часть границы вновь образованного помещения

 - стена с окном и дверью

 - лестница

 - дверь остекленная (на балкон, лоджия)

 - перегородка

12 этаж
взъезд

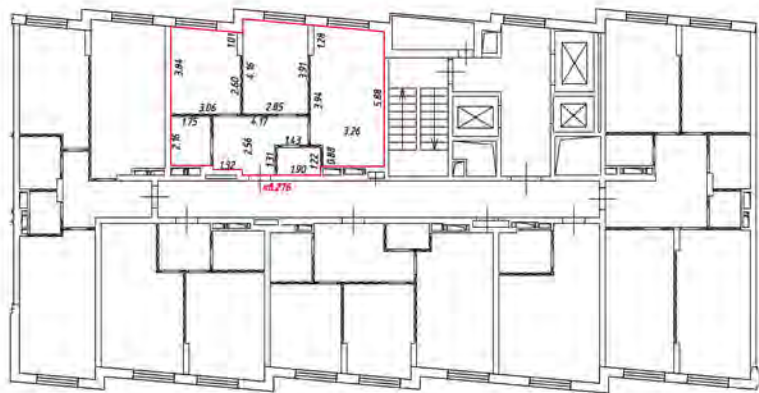

Масштаб 1:200

Условные обозначения:

 - часть границы вновь образованного помещения

 - стена с окном и дверью

 - лестница

 - дверь остекленная (на балкон, лоджию)

 - перегородка

13 этаж
резьба

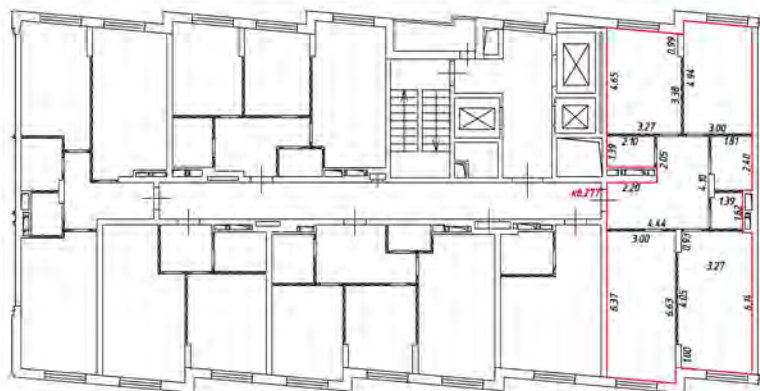

Масштаб 1:200

Условные обозначения:

— часть границы вновь образованного помещения

— стена с окном и дверью

— лестница

— дверь остекленная (на балкон, лоджия)

— перегородка

13 этаж
резьба

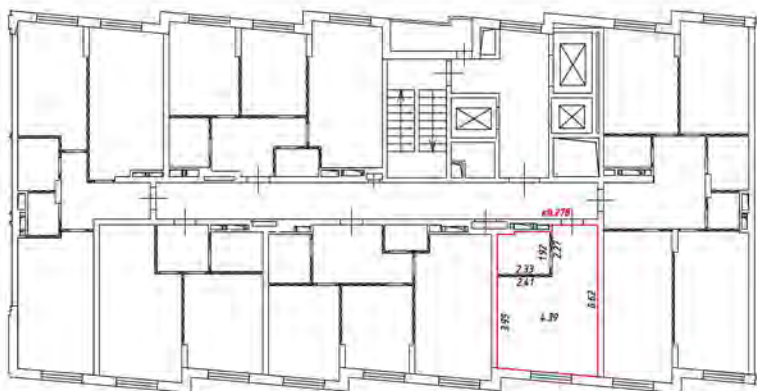

Масштаб 1:200

Условные обозначения:

 - часть границы вновь образованного помещения

 - стена с окном и дверью

 - лестница

 - дверь остекленная (на балкон, лоджия)

 - перегородка

13 этаж
3 лоджия

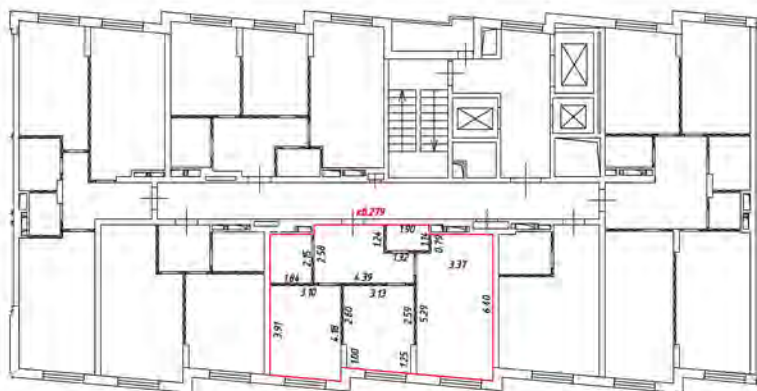

Масштаб 1:200

Условные обозначения:

 - часть границы вновь образованного помещения

 - стена с окном и дверью

 - лестница

 - дверь остекленная (на балкон, лоджию)

 - перегородка

13 этаж
резьба

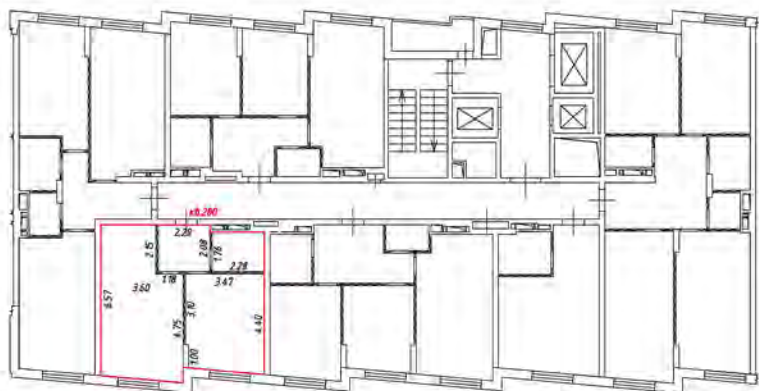

Масштаб 1:200

Условные обозначения:

 - часть границы вновь образованного помещения

 - стена с окном и дверью

 - лестница

 - дверь остекленная (на балкон, лоджия)

 - перегородка

13 этаж
 подъезд

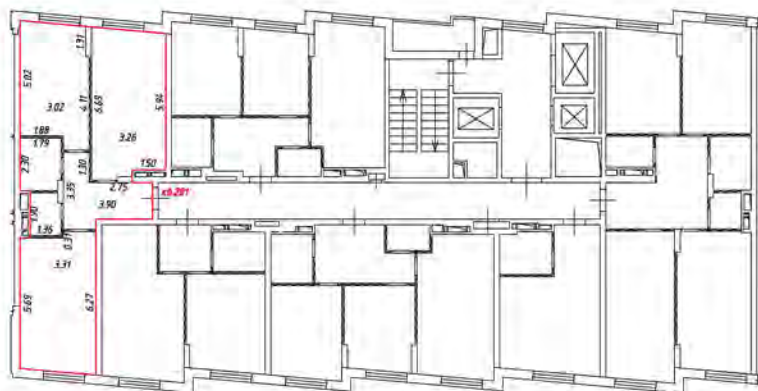

Масштаб 1:200

Условные обозначения:

 - часть границы вновь образованного помещения

 - стена с окном и дверью

 - лестница

 - дверь остекленная (на балкон, лоджию)

 - перегородка

13 этаж
резьба E

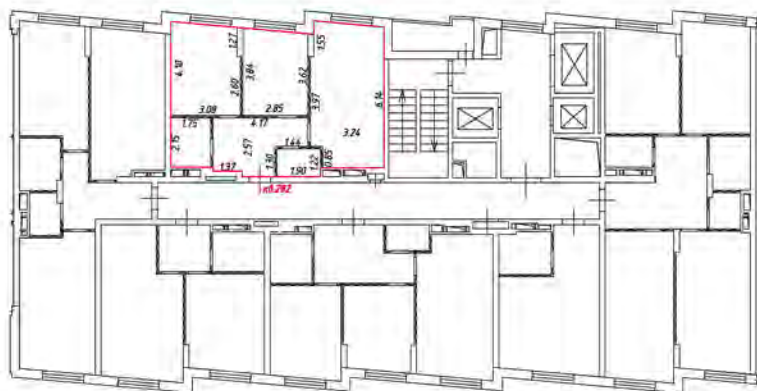

Масштаб 1:200

Условные обозначения:

 - часть границы вновь образованного помещения

 - стена с окном и дверью

 - лестница

 - дверь остекленная (на балкон, лоджию)

 - перегородка

План этажа (части этажа)

14 этаж
Эксп. 3

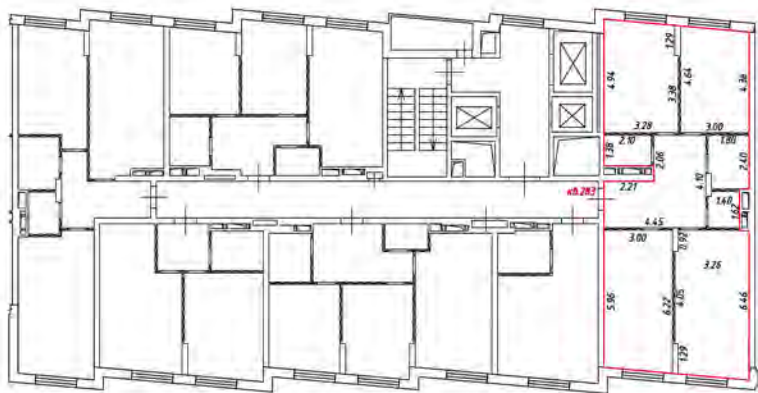

Масштаб 1:200

Условные обозначения:

 - часть границы вновь образованного помещения

 - стена с окном и дверью

 - лестница

 - дверь остекленная (на балкон, лоджию)

 - перегородка

План этажа (части этажа)

14 этаж
3 подъезд

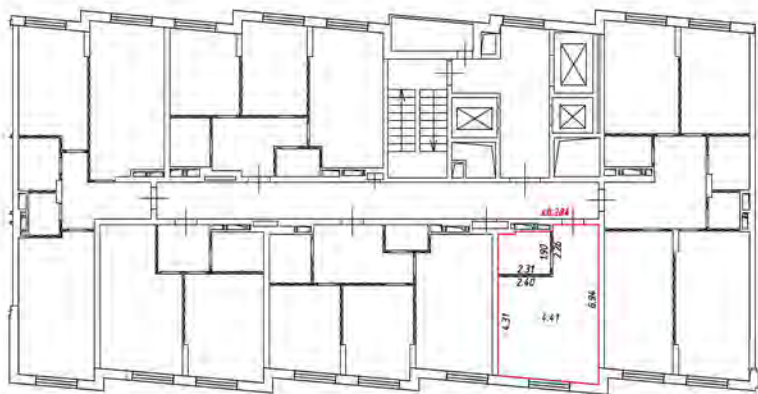

Масштаб 1:200

Условные обозначения:

 - часть границы вновь образованного помещения

 - стена с окном и дверью

 - лестница

 - дверь остекленная (на балкон, лоджию)

 - перегородка

План этажа (части этажа)

14 этаж
3 подъезд



Масштаб 1:200

Условные обозначения:

 - часть границы вновь образованного помещения

 - стена с окном и дверью

 - лестница

 - дверь остекленная (на балкон, лоджию)

 - перегородка

План этажа (части этажа)

14 этаж
Э подъезд

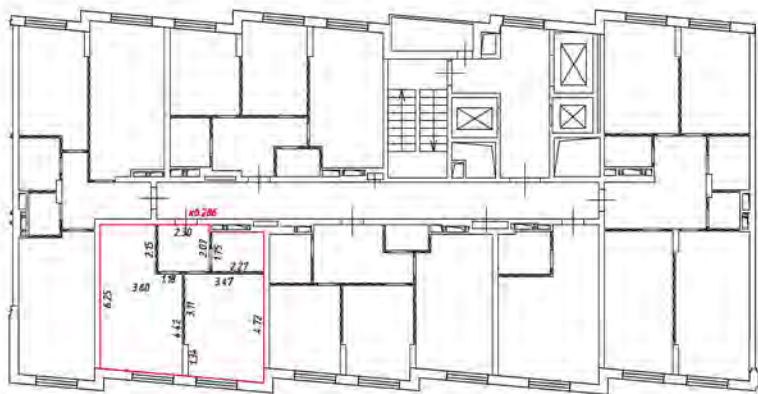

Масштаб 1:200

Условные обозначения:

 - часть границы вновь образованного помещения

 - стена с окном и дверью

 - лестница

 - дверь остекленная (на балкон, лоджия)

 - перегородка

План этажа (части этажа)

14 этаж
Э подъезд

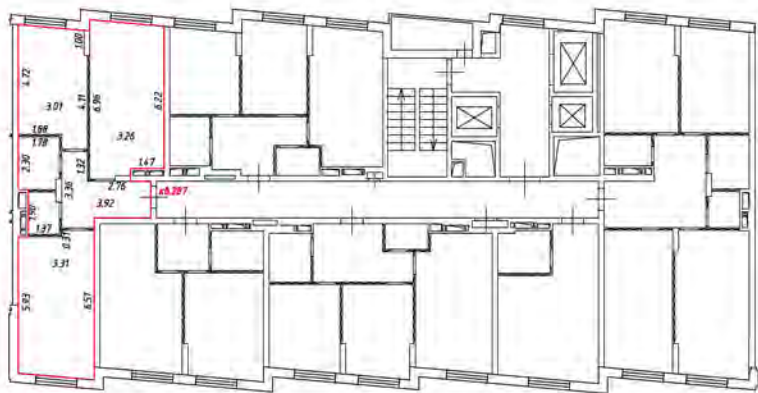

Масштаб 1:200

Условные обозначения:

— часть границы вновь образованного помещения

— стена с окном и дверью

— лестница

— дверь остекленная (на балкон, лоджия)

— перегородка

План этажа (части этажа)

14 этаж
Этажезд

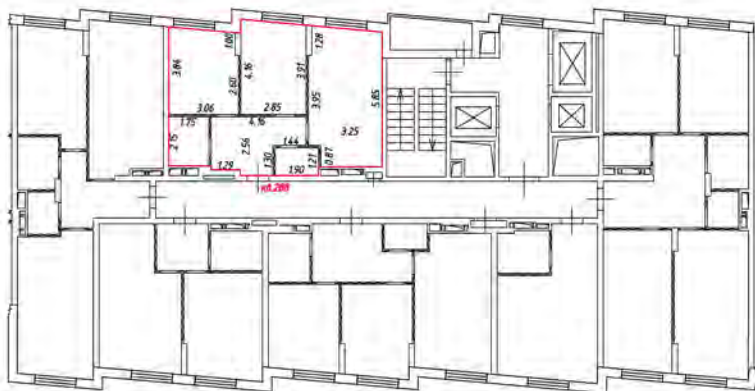

Масштаб 1:200

Условные обозначения:

 - часть границы вновь образованного помещения

 - стена с окном и дверью

 - лестница

 - дверь остекленная (на балкон, лоджию)

 - перегородка

План этажа (части этажа)

15 этаж
3 подъезд

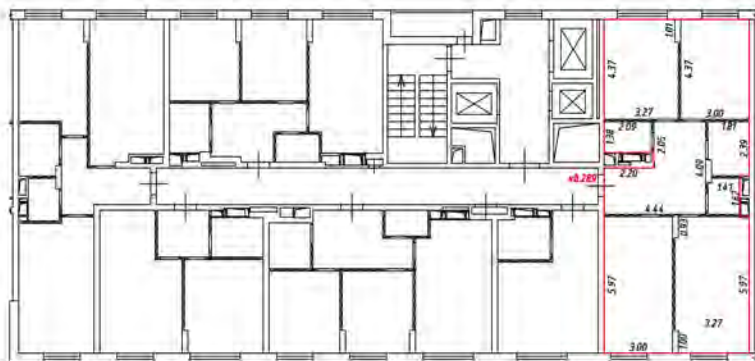

Масштаб 1:200

Условные обозначения:

 - часть границы вновь образованного помещения

 - стена с окном и дверью

 - лестница

 - дверь остекленная (на балкон, лоджию)

 - перегородка

План этажа (части этажа)

15 этаж
3 подъезд

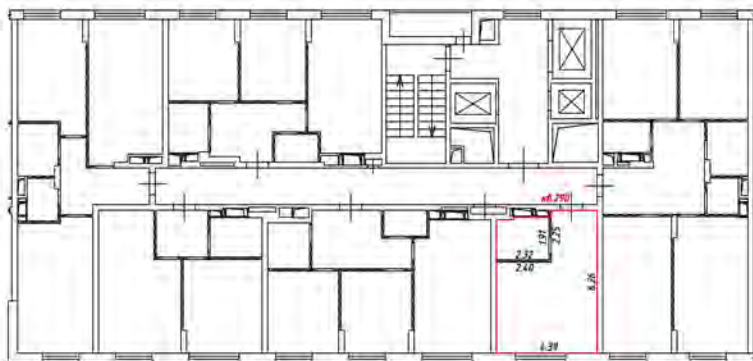

Масштаб 1:200

Условные обозначения:

 - часть границы вновь образованного помещения

 - стена с окном и дверью

 - лестница

 - дверь остекленная (на балкон, лоджию)

 - перегородка

План этажа (части этажа)

15 этаж
3 подъезд

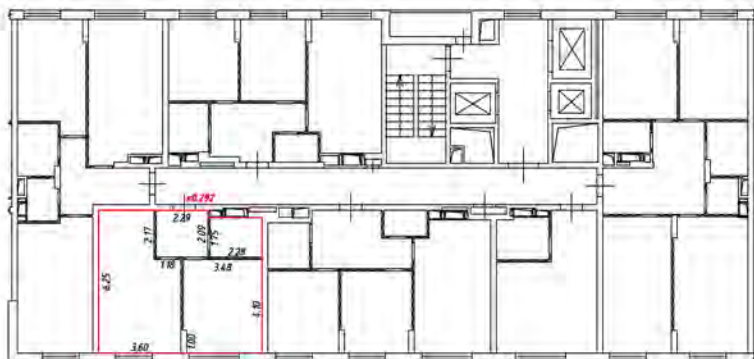

Масштаб 1:200

Условные обозначения:

 - часть границы вновь образованного помещения

 - стена с окном и дверью

 - лестница

 - дверь остекленная (на балкон, лоджия)

 - перегородка

План этажа (части этажа)

15 этаж
3 подъезд



Масштаб 1:200

Условные обозначения:

— часть границы вновь образованного помещения

— стена с окном и дверью

— лестница

— дверь остекленная (на балкон, лоджия)

— перегородка

План этажа (части этажа)

15 этаж
3 подъезд



Масштаб 1:200

Условные обозначения:

- часть границы вновь образованного помещения

- стена с окном и дверью

- лестница

- дверь остекленная (на балкон, лоджию)

- перегородка

План этажа (части этажа)

16 этаж
Экспозиция



Масштаб 1:200

Условные обозначения:

 - часть границы вновь образованного помещения

 - стена с окном и дверью

 - лестница

 - дверь остекленная (на балкон, лоджию)

 - перегородка

План этажа (части этажа)

16 этаж
Эксп. 3

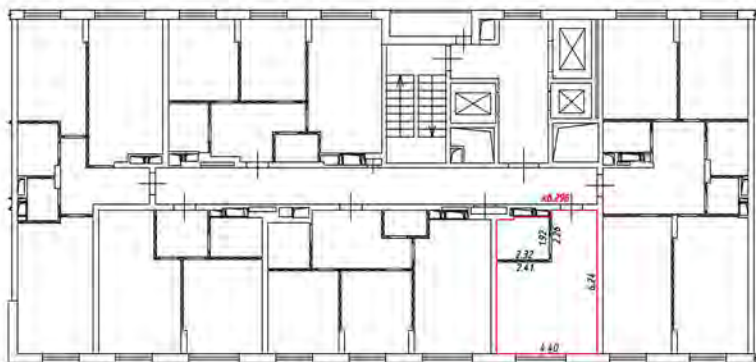

Масштаб 1:200

Условные обозначения:

 - часть границы вновь образованного помещения

 - стена с окном и дверью

 - лестница

 - дверь остекленная (на балкон, лоджию)

 - перегородка

План этажа (части этажа)

16 этаж
Этажность



Масштаб 1:200

Условные обозначения:

 - часть границы вновь образованного помещения

 - стена с окном и дверью

 - лестница

 - дверь остекленная (на балкон, лоджию)

 - перегородка



Масштаб 1:200

Условные обозначения:

 - часть границы вновь образованного помещения

 - стена с окном и дверью

 - лестница

 - дверь остекленная (на балкон, лоджия)

 - перегородка



Масштаб 1:200

Условные обозначения:

— - часть границы вновь образованного помещения

 - стена с окном и дверью

 - лестница

 - дверь остекленная (на балкон, лоджию)

 - перегородка

План этажа (части этажа)

16 этаж
Этаж 91



Масштаб 1:200

Условные обозначения:

 - часть границы вновь образованного помещения

 - стена с окном и дверью

 - лестница

 - дверь остекленная (на балкон, лоджию)

 - перегородка

План этажа (части этажа)

17 этаж
Задъезд

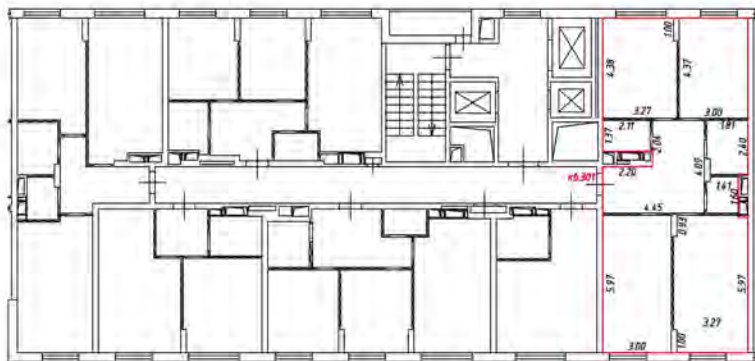

Масштаб 1:200

Условные обозначения:

 - часть границы вновь образованного помещения

 - стена с окном и дверью

 - лестница

 - дверь остекленная (на балкон, лоджию)

 - перегородка

План этажа (части этажа)

17 этаж
Этажезд

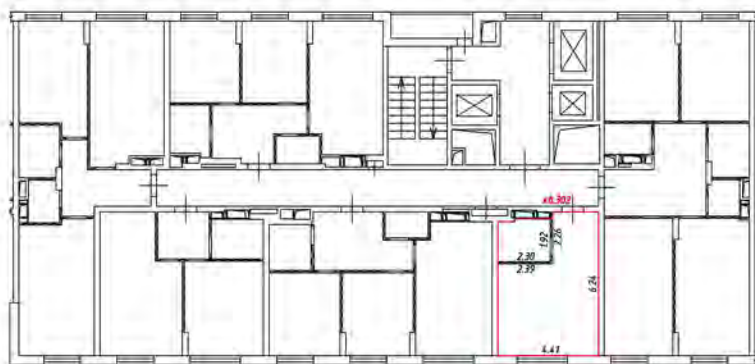

Масштаб 1:200

Условные обозначения:

 - часть границы вновь образованного помещения

 - стена с окном и дверью

 - лестница

 - дверь остекленная (на балкон, лоджию)

 - перегородка

План этажа (части этажа)

17 этаж
Зона 3



Масштаб 1:200

Условные обозначения:

 - часть границы вновь образованного помещения

 - стена с окном и дверью

 - лестница

 - дверь остекленная (на балкон, лоджию)





 - перегородка

17 этаж
Знаряды



Масштаб 1:200

Условные обозначения:

-  - часть границы вновь образованного помещения
-  - стена с окном и дверью
-  - лестница
-  - дверь остекленная (на балкон, лоджию)
-  - перегородка





План этажа (части этажа)

17 этаж
Задвезд



Масштаб 1:200

Условные обозначения:

-  - часть границы вновь образованного помещения
-  - стена с окном и дверью
-  - лестница
-  - дверь остекленная (на балкон, лоджия)
-  - перегородка

18 этаж
Здание 3

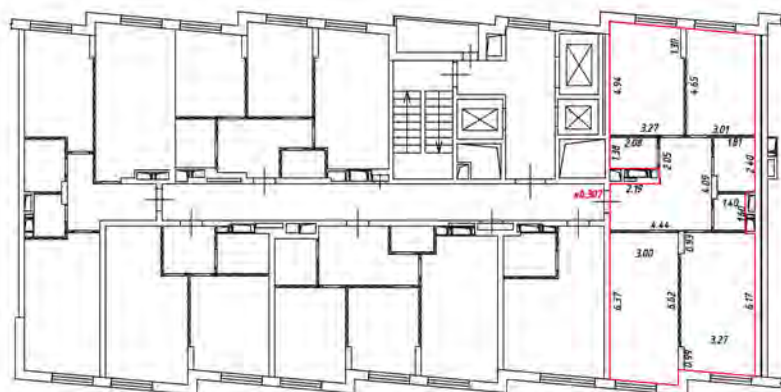

Масштаб 1:200

Условные обозначения:

 - часть границы вновь образованного помещения

 - стена с окном и дверью

 - лестница

 - дверь остекленная (на балкон, лоджию)

 - перегородка

18 этаж
Задвезд

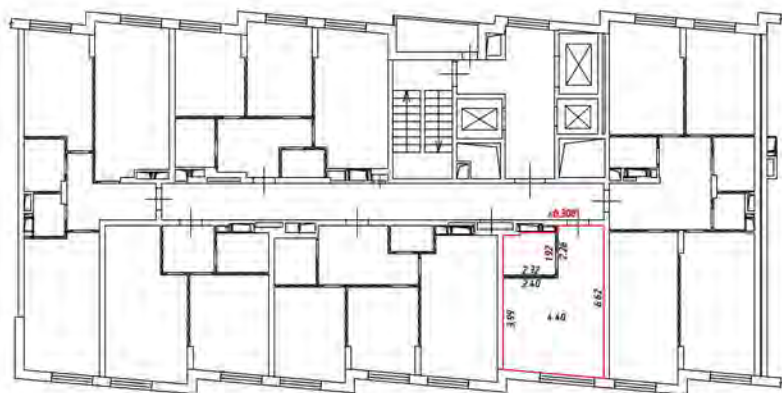

Масштаб 1:200

Условные обозначения:

 - часть границы вновь образованного помещения

 - стена с окном и дверью

 - лестница

 - дверь остекленная (на балкон, лоджию)

 - перегородка

18 этаж
резьба

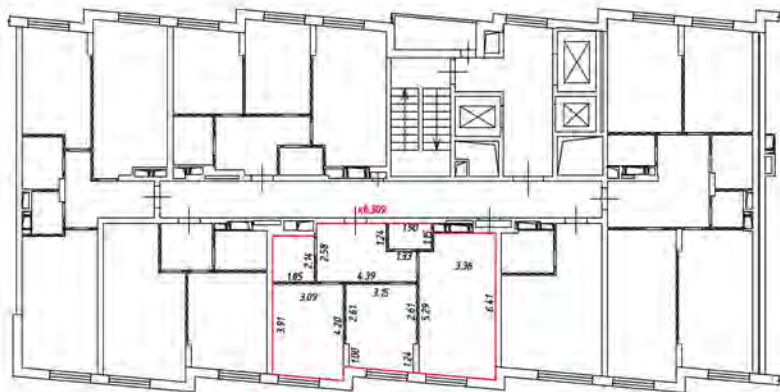

Масштаб 1:200

Условные обозначения:

— — — — — часть границы вновь образованного помещения

 — стена с окном и дверью

 — лестница

 — дверь остекленная (на балкон, лоджия)

 — перегородка

18 этаж
Здание 3

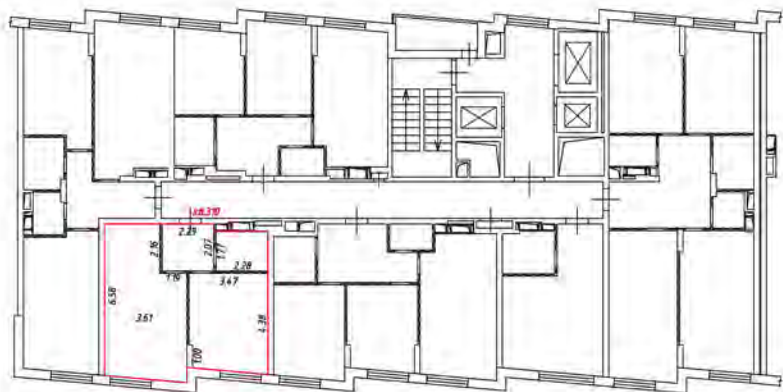

Масштаб 1:200

Условные обозначения:

— часть границы вновь образованного помещения

— стена с окном и дверью

— лестница

— дверь остекленная (на балкон, лоджия)



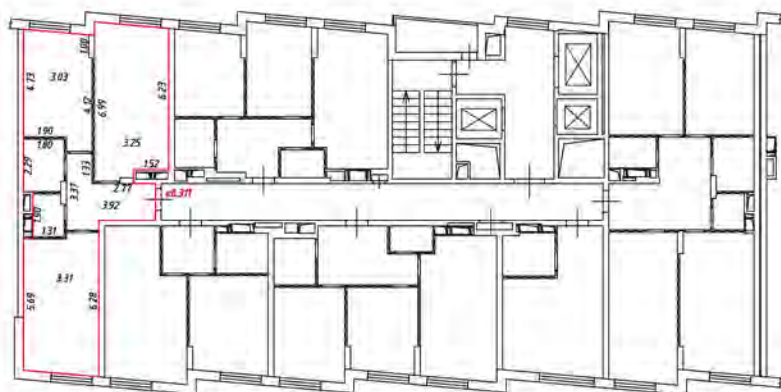

— перегородка

18 этаж
 3 подъезд



Масштаб 1:200

Условные обозначения:



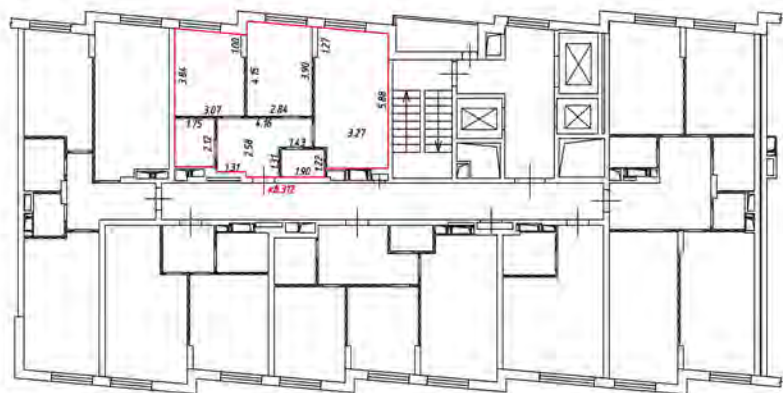

-  - часть границы вновь образованного помещения
-  - стена с окном и дверью
-  - лестница
-  - дверь остекленная (на балкон, лоджию)
-  - перегородка

18 этаж
Здание 3



Масштаб 1:200

Условные обозначения:

-  - часть границы вновь образованного помещения
-  - стена с окном и дверью
-  - лестница
-  - дверь остекленная (на балкон, лоджию)
-  - перегородка

План этажа (части этажа)

19 этаж
3 подъезд

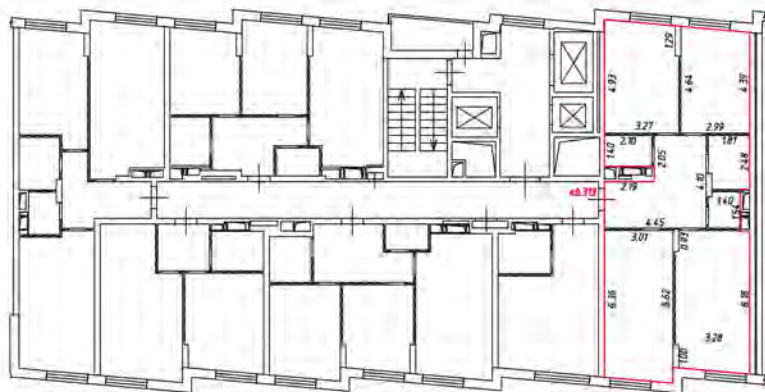

Масштаб 1:200

Условные обозначения:

— — — — — - часть границы вновь образованного помещения

 - стена с окном и дверью

 - лестница

 - дверь остекленная (на балкон, лоджия)

 - перегородка

19 этаж
3 подъезд

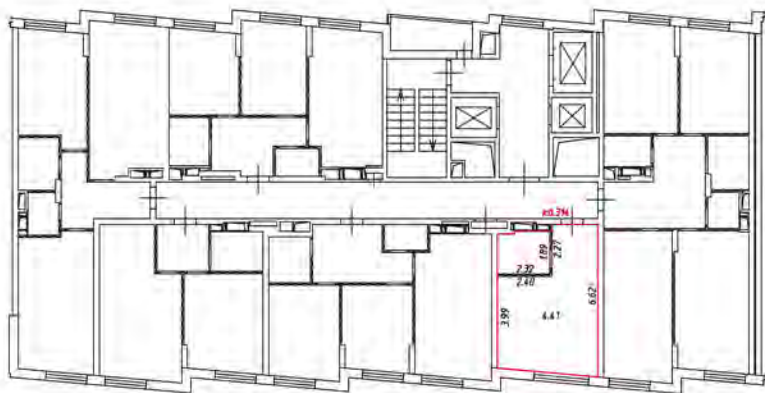

Масштаб 1:200

Условные обозначения:

 - часть границы вновь образованного помещения

 - стена с окном и дверью

 - лестница

 - дверь остекленная (на балкон, лоджию)

 - перегородка

План этажа (части этажа)

19 этаж
З подъезд



Масштаб 1:200

Условные обозначения:

 - часть границы вновь образованного помещения

 - стена с окном и дверью

 - лестница

 - дверь остекленная (на балкон, лоджию)

 - перегородка

19 этаж
3 подъезд

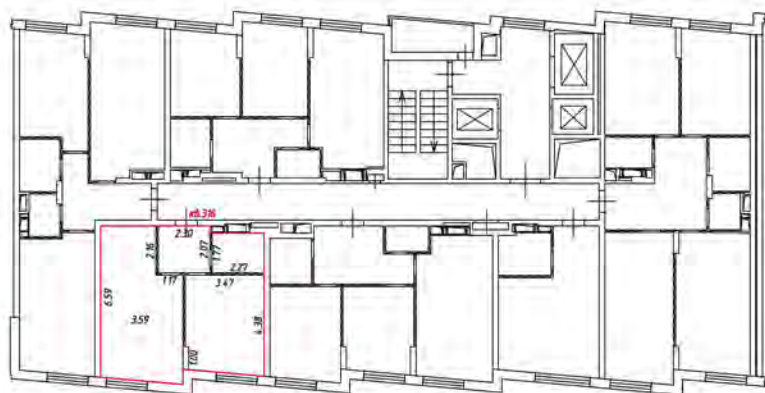

Масштаб 1:200

Условные обозначения:

 - часть границы вновь образованного помещения

 - стена с окном и дверью

 - лестница

 - дверь остекленная (на балкон, лоджию)

 - перегородка

19 этаж
Зона 3

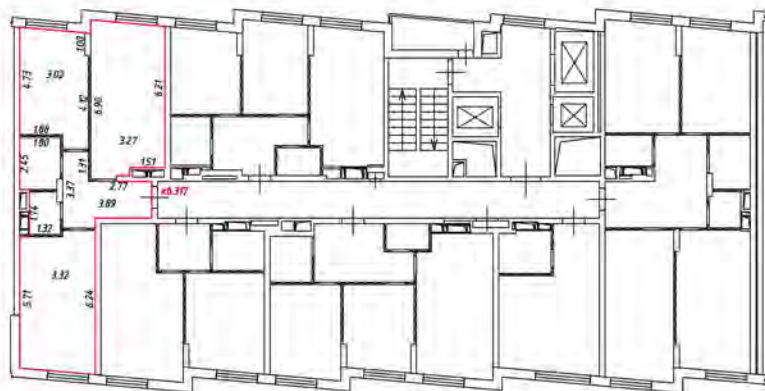

Масштаб 1:200

Условные обозначения:

 - часть границы вновь образованного помещения

 - стена с окном и дверью

 - лестница

 - дверь остекленная (на балкон, лоджию)

 - перегородка

19 этаж
3 подъезд

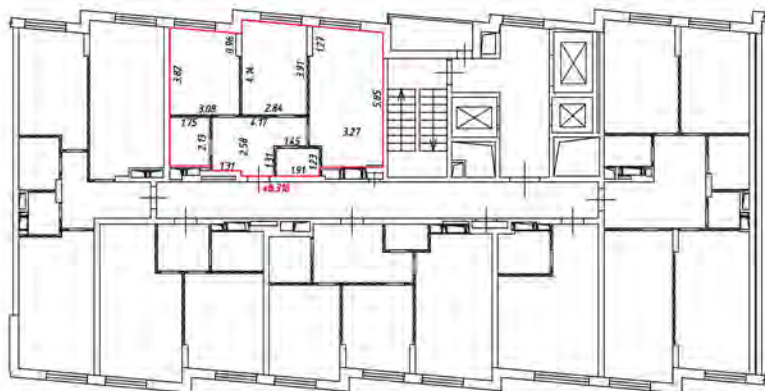

Масштаб 1:200

Условные обозначения:

 - часть границы вновь образованного помещения

 - стена с окном и дверью

 - лестница

 - дверь остекленная (на балкон, лоджию)

 - перегородка

20 этаж
3 рядов

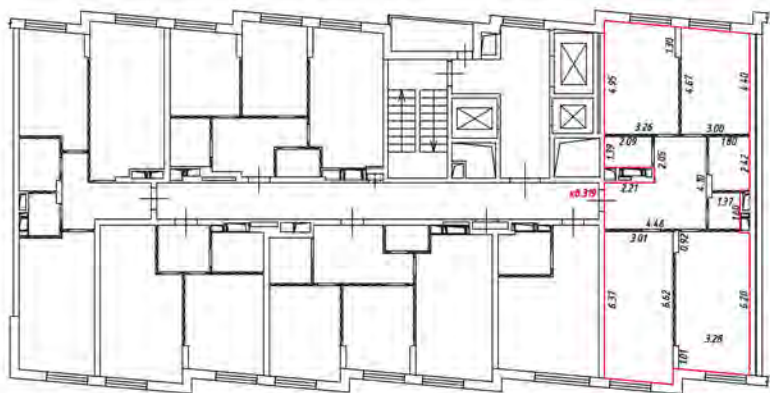

Масштаб 1:200

Условные обозначения:

 - часть границы вновь образованного помещения

 - стена с окном и дверью

 - лестница

 - дверь остекленная (на балкон, лоджия)

 - перегородка

20 этаж
3 лоджия

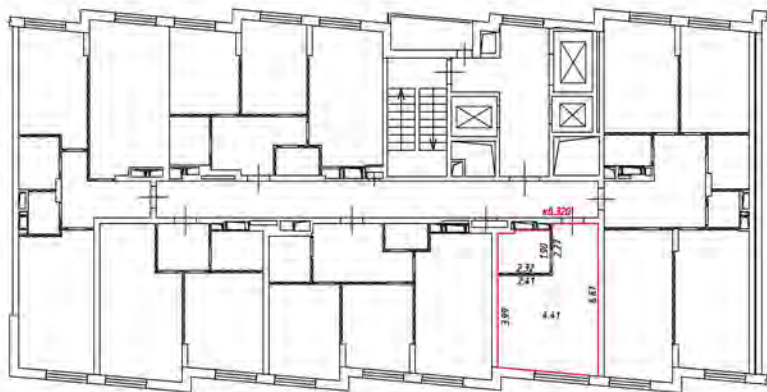

Масштаб 1:200

Условные обозначения:

 - часть границы вновь образованного помещения

 - стена с окном и дверью

 - лестница

 - дверь остекленная (на балкон, лоджию)

 - перегородка

20 этаж
 3 рядов



Масштаб 1:200

Условные обозначения:

 - часть границы вновь образованного помещения

 - стена с окном и дверью

 - лестница

 - дверь остекленная (на балкон, лоджию)

 - перегородка

20 этаж
резерв

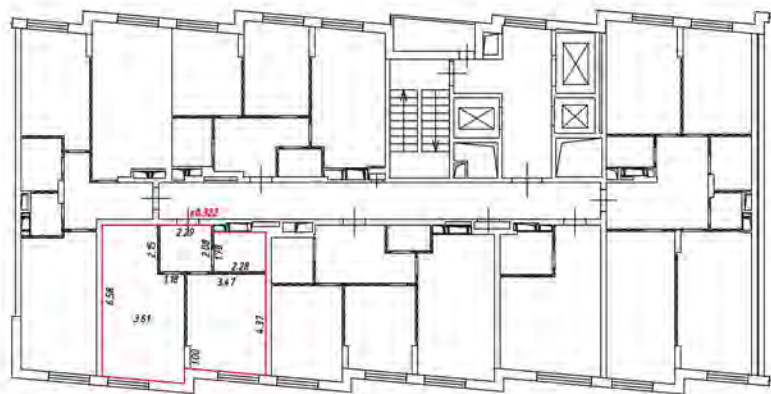

Масштаб 1:200

Условные обозначения:

— часть границы вновь образованного помещения

— стена с окном и дверью

— лестница

— дверь остекленная (на балкон, лоджия)

— перегородка

20 этаж
Здание 3

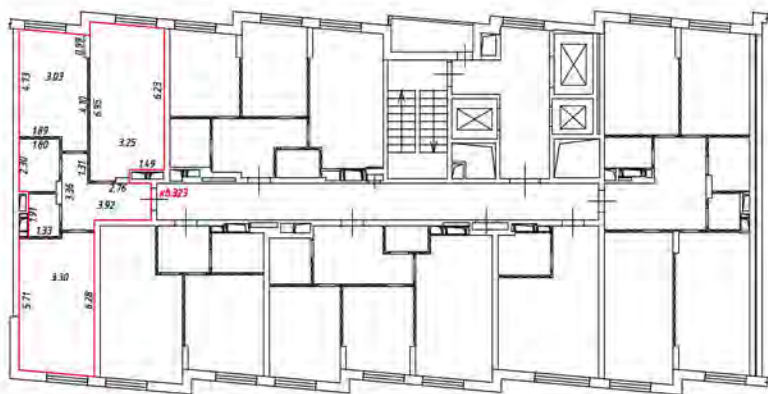

Масштаб 1:200

Условные обозначения:

 - часть границы вновь образованного помещения

 - стена с окном и дверью

 - лестница

 - дверь остекленная (на балкон, лоджию)

 - перегородка



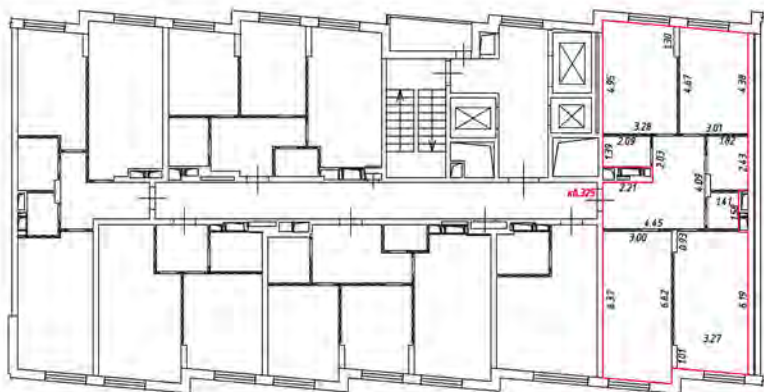

План этажа (части этажа)

21 этаж
3 подъезд



Масштаб 1:200

Условные обозначения:

-  - часть границы вновь образованного помещения
-  - стена с окном и дверью
-  - лестница
-  - дверь остекленная (на балкон, лоджия)
-  - перегородка

План этажа (части этажа)

21 этаж
3 подъезд

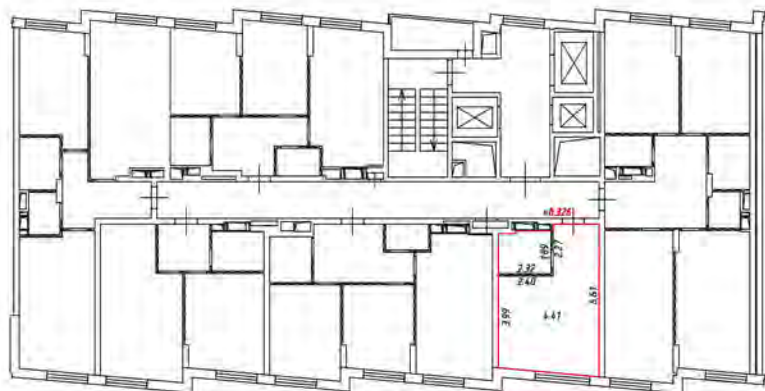

Масштаб 1:200

Условные обозначения:

 - часть границы вновь образованного помещения

 - стена с окном и дверью

 - лестница

 - дверь остекленная (на балкон, лоджия)

 - перегородка

План этажа (части этажа)

21 этаж
З подъезд

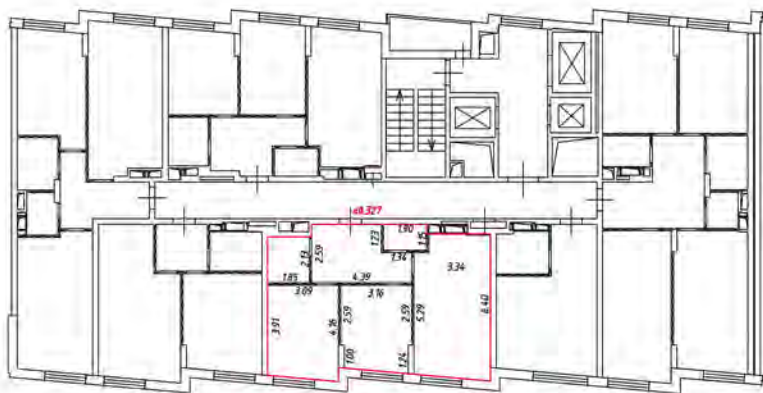

Масштаб 1:200

Условные обозначения:

— - часть границы вновь образованного помещения

— - стена с окном и дверью

— - лестница

— - дверь остекленная (на балкон, лоджия)

— - перегородка

21 этаж
З падыезд

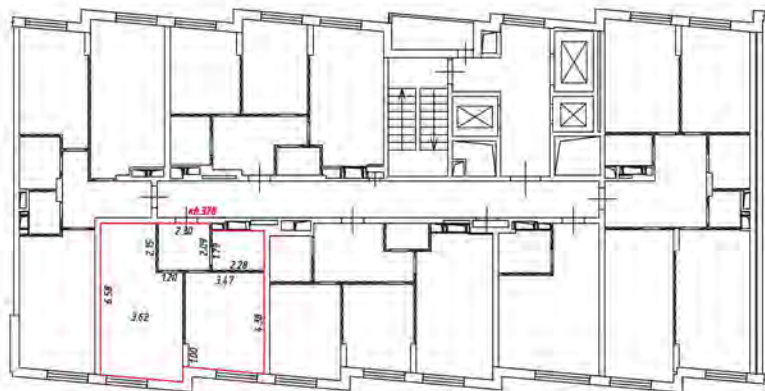

Масштаб 1:200

Условные обозначения:

 - часть границы вновь образованного помещения

 - стена с окном и дверью

 - лестница

 - дверь остекленная (на балкон, лоджия)

 - перегородка

План этажа (части этажа)

21 этаж
3 подъезд

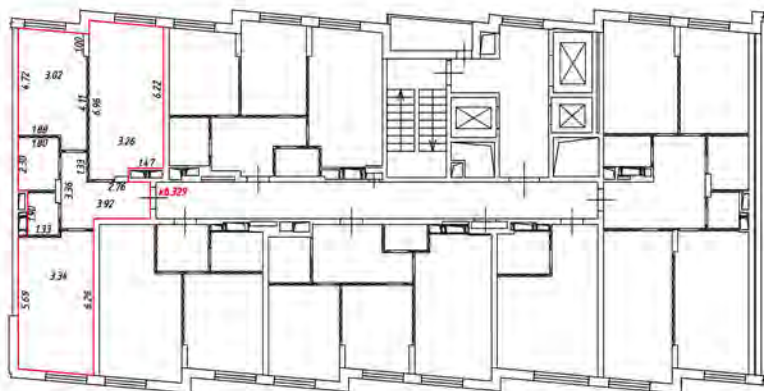

Масштаб 1:200

Условные обозначения:

- часть границы вновь образованного помещения

- стена с окном и дверью

- лестница

- дверь остекленная (на балкон, лоджию)

- перегородка

22 этаж
3 подъезд

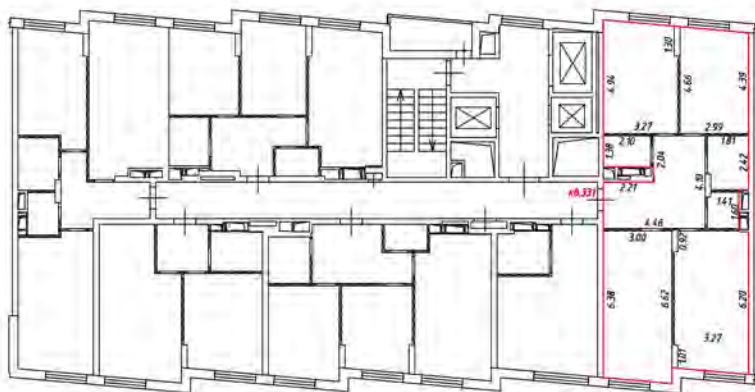

Масштаб 1:200

Условные обозначения:

 - часть границы вновь образованного помещения

 - стена с окном и дверью

 - лестница

 - дверь остекленная (на балкон, лоджия)

 - перегородка



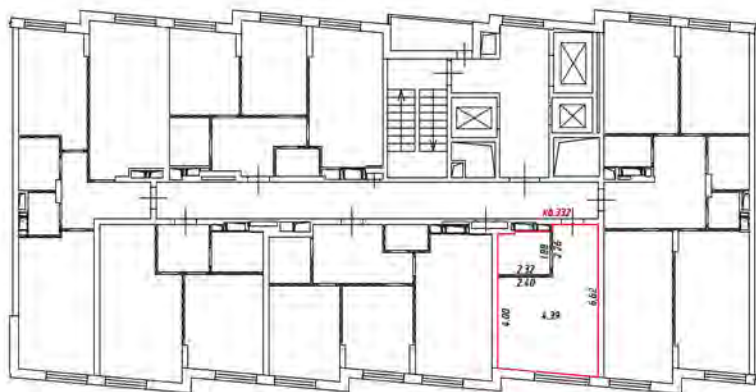

План этажа (части этажа)

22 этаж
3 подъезд



Масштаб 1:200

Условные обозначения:

-  - часть границы вновь образованного помещения
-  - стена с окном и дверью
-  - лестница
-  - дверь остекленная (на балкон, лоджию)
-  - перегородка

22 этаж
Звезда

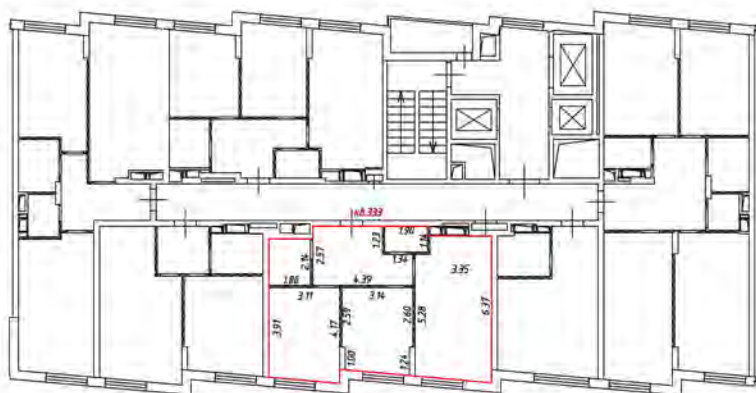

Масштаб 1:200

Условные обозначения:

 - часть границы вновь образованного помещения

 - стена с окном и дверью

 - лестница

 - дверь остекленная (на балкон, лоджию)

 - перегородка

22 этаж
3 подъезд

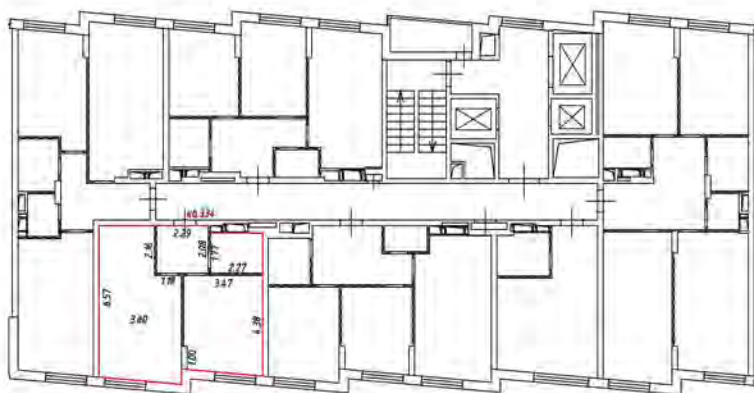

Масштаб 1:200

Условные обозначения:

 - часть границы вновь образованного помещения

 - стена с окном и дверью

 - лестница

 - дверь остекленная (на балкон, лоджию)

 - перегородка

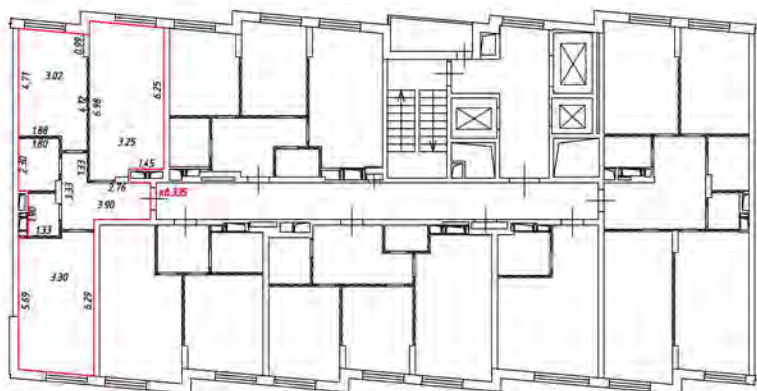

Масштаб 1:200

Условные обозначения:

 - часть границы вновь образованного помещения

 - стена с окном и дверью

 - лестница

 - дверь остекленная (на балкон, лоджию)

 - перегородка

22 этаж
3 подэтаж

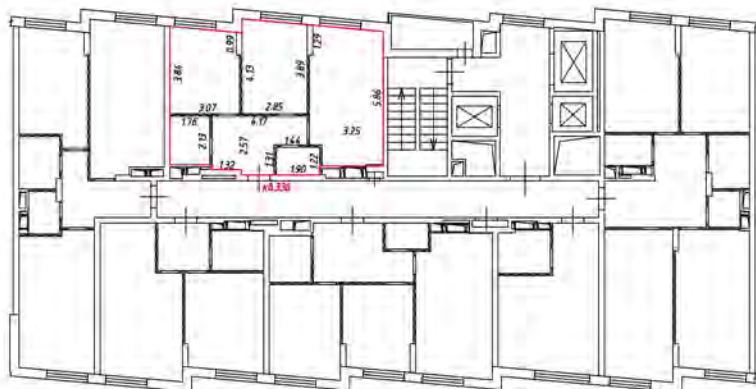

Масштаб 1:200

Условные обозначения:

 - часть границы вновь образованного помещения

 - стена с окном и дверью

 - лестница

 - дверь остекленная (на балкон, лоджия)

 - перегородка

План этажа (части этажа)

2 этаж
4 подъезд

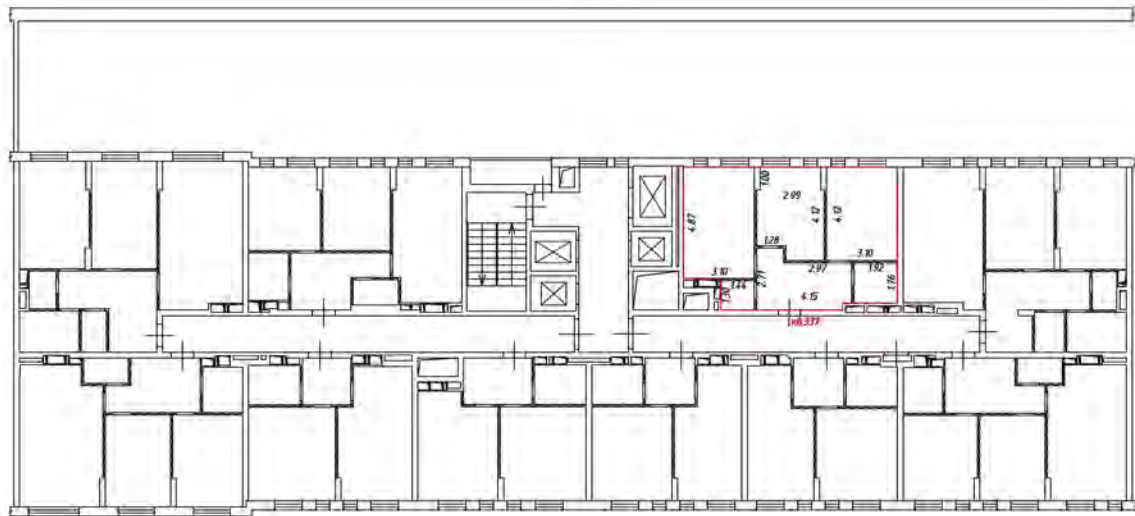

Масштаб 1:200

Условные обозначения:

— часть границы вновь образованного помещения

— стена с окном и дверью

— лестница

— дверь остекленная (на балкон, лоджии)

— перегородка

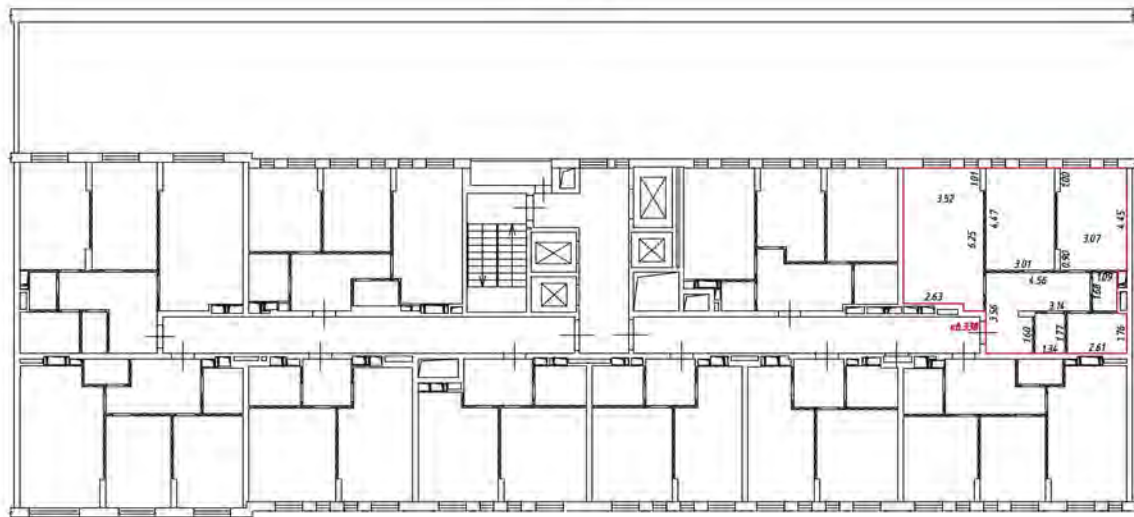

Масштаб 1:200

Условные обозначения

— — — — — часть границы вночь образованного помещения

▬▬▬▬▬▬▬▬ — стена с окном и дверью

▬▬▬▬▬▬▬▬ — лестница

▬▬▬▬▬▬▬▬ — дверь остекленная (на балкон, лоджии)

▬▬▬▬▬▬▬▬ — перегородка

План этажа (части этажа)

2 этаж
4 подъезд

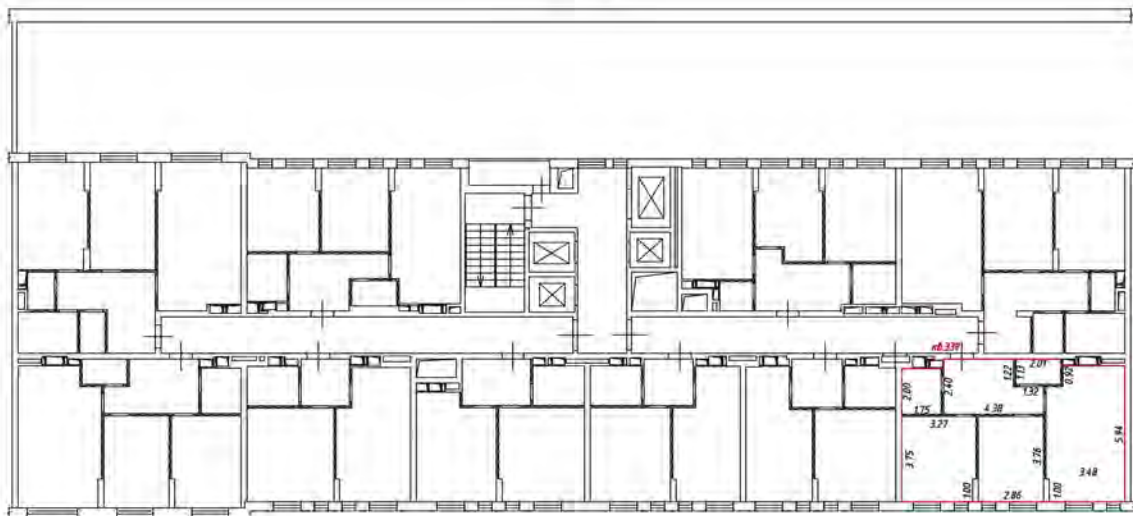

Масштаб 1:200

Условные обозначения

— часть границы внаиб. образованного помещения

 — стена с окном и дверью

 — лестница

 — дверь остекленная (на балконе, лоджии)

 — перегородка

План этажа (части этажа)

2 этаж
4 подъезд

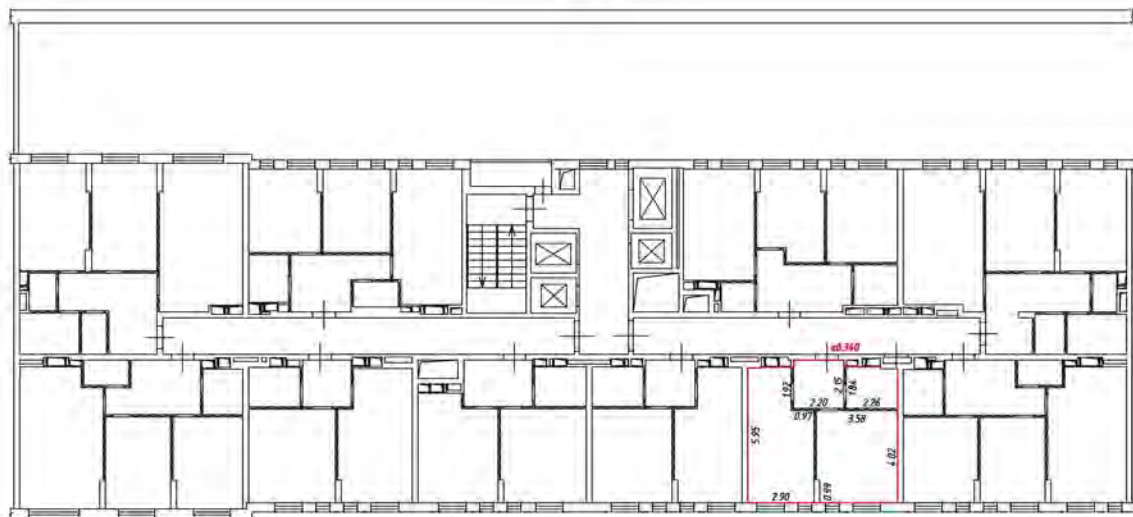

Масштаб 1:200

Условные обозначения:

— часть границы вновь образованного помещения

— стена с окном и дверью

— лестница

— дверь остекленная (на балкон, лоджии)

— перегородка

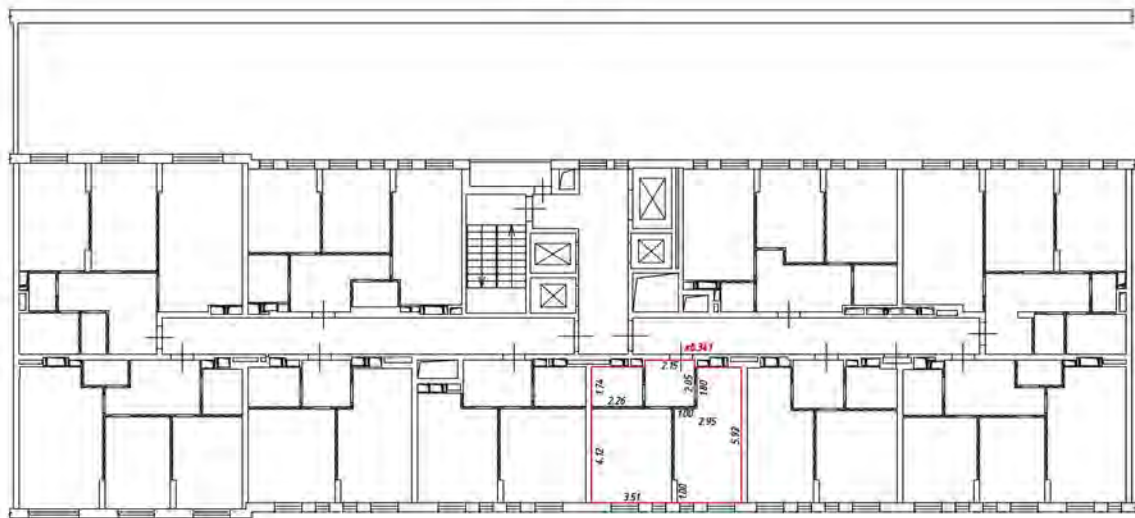

Масштаб 1:200

Условные обозначения

— — — — — часть границы вновь образованного помещения

— — — — — стена с окном и дверью

— — — — — лестница

— — — — — дверь остекленная (на балкон, лоджии)

— — — — — перегородка

План этажа (части этажа)

2 этаж
4 подъезд

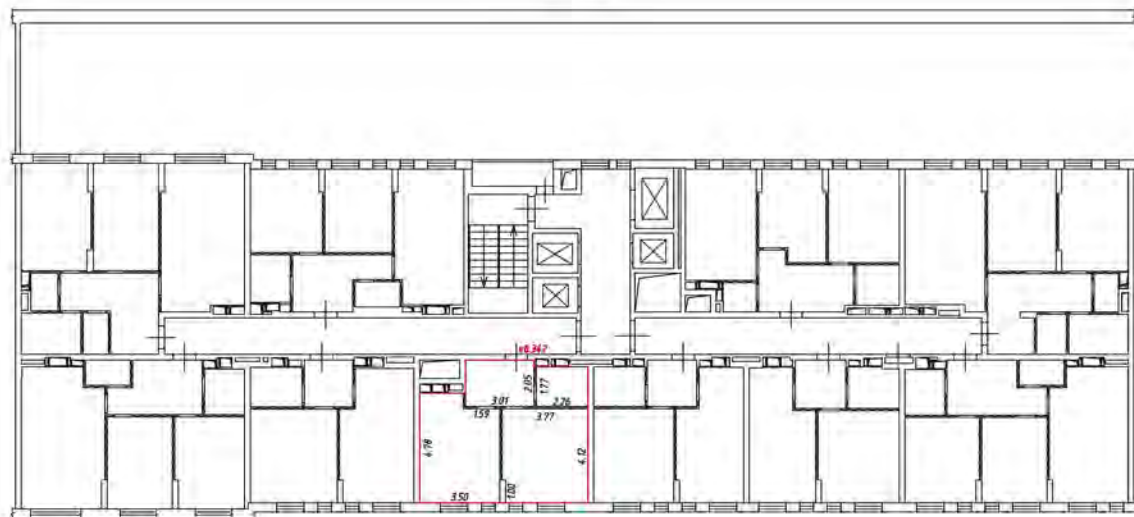

Масштаб 1:200

Условные обозначения

— часть границы внаполь образованного помещения

 — стена с окном и дверью

 — лестница

 — дверь остекленная (на балкон, лоджии)

 — перегородка

План этажа (части этажа)

2 этаж
4 подъезд

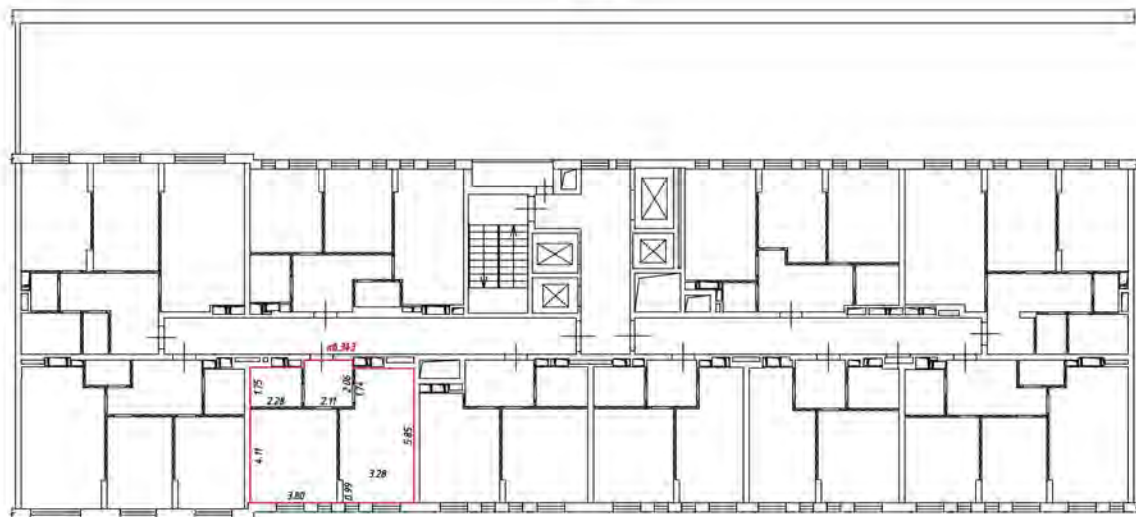

Масштаб 1:200

Условные обозначения:

 - часть границы вновь образованного помещения

 - стена с окном и дверью

 - лестница

 - дверь остекленная (на балкон, лоджии)

 - перегородка

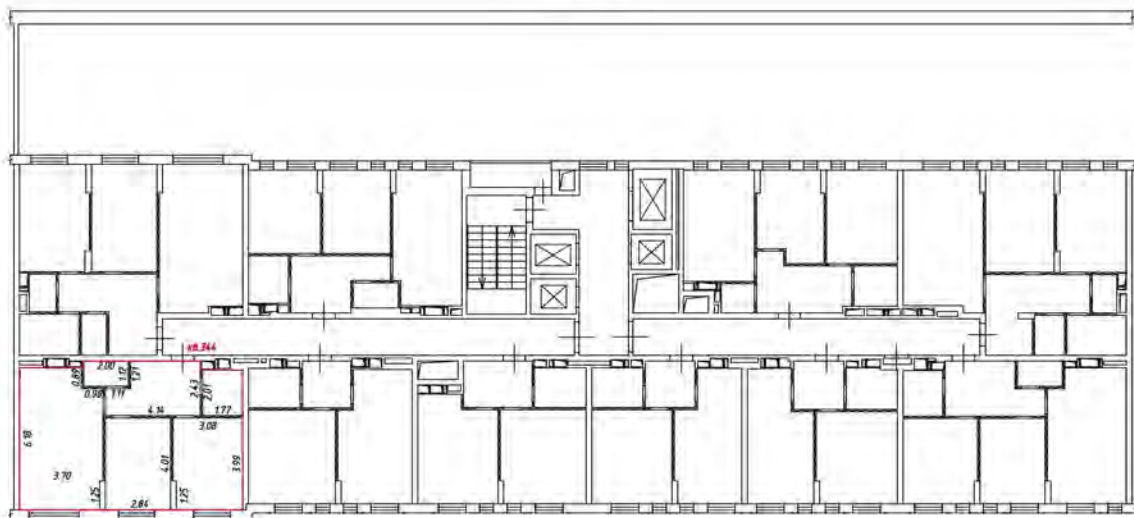

Масштаб 1:200

Условные обозначения:

— — — — — часть границы вночь обрзобанного помещения

— — — — — стена с окном и дверью

— — — — — лестница

— — — — — дверь остекленная (на балкон, лоджия)

— — — — — перегородка

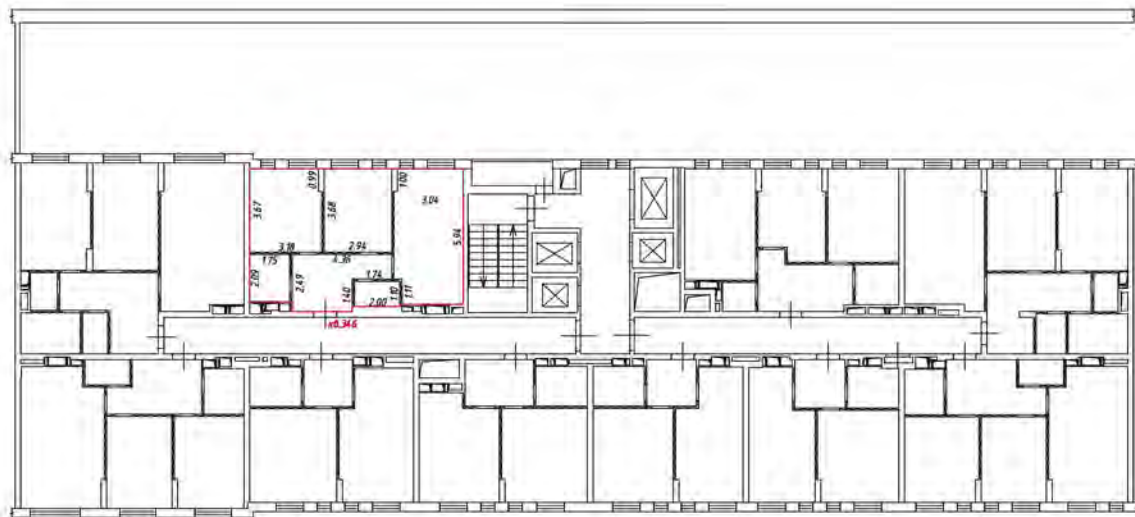

Масштаб 1:200

Условные обозначения:

 — часть границы вновь образованного помещения

 — стена с окном и дверью

 — лестница

 — дверь остекленная (на балкон, лоджия)

 — перегородка

План этажа (части этажа)

3 этаж
4 подъезд

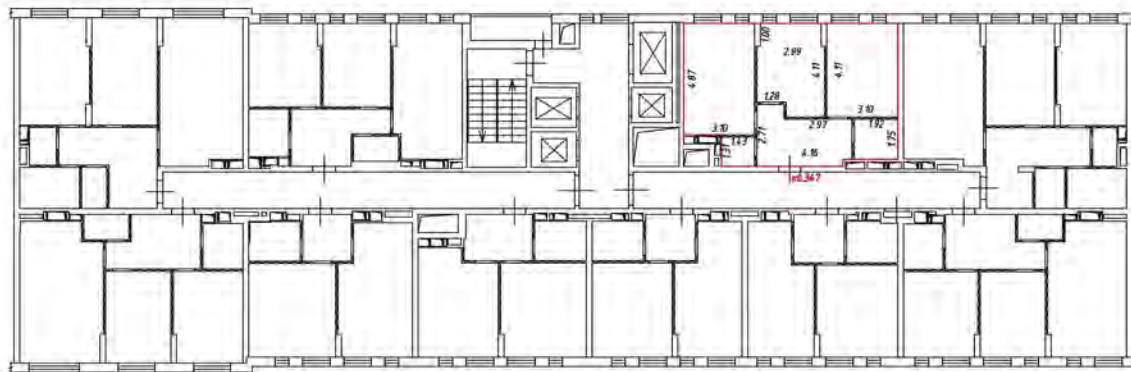

Масштаб 1:200

Условные обозначения:

 - часть границы вновь образованного помещения

 - стена с окном и дверью

 - лестница

 - дверь остекленная (на балкон, лоджии)

 - перегородка

План этажа (частично) жилого дома

этаж 4
всего 4

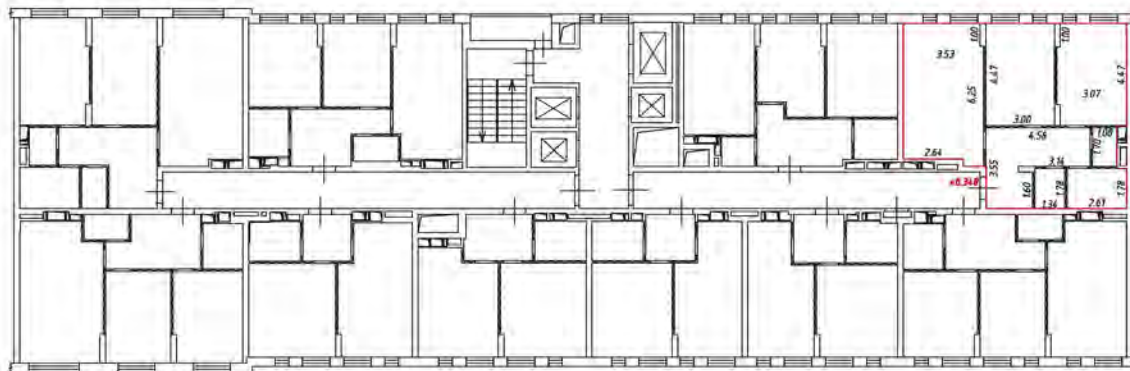

Масштаб 1:200

Условные обозначения

— — часть границы вновь образованного помещения

— — стена с окном и дверью

— — лестница

— — дверь остекленная (на балкон, лоджия)

— — перегородка

План этажа (части этажа)

3 этаж
4 подъезд

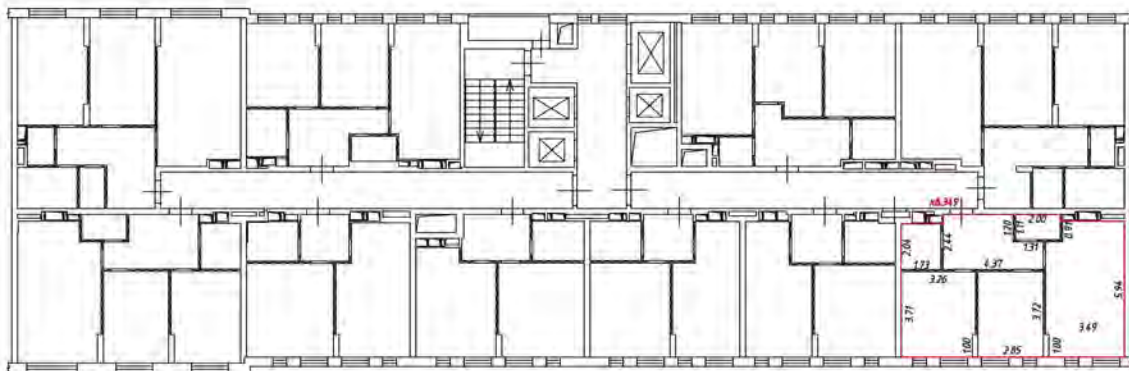

Масштаб 1:200

Условные обозначения

— часть границы внаполь образованного помещения

 — стена с окном и дверью

 — лестница

 — дверь остекленная (на балкон, лоджия)

 — перегородка

План этажа (части этажа)

3 этаж
4 подъезд

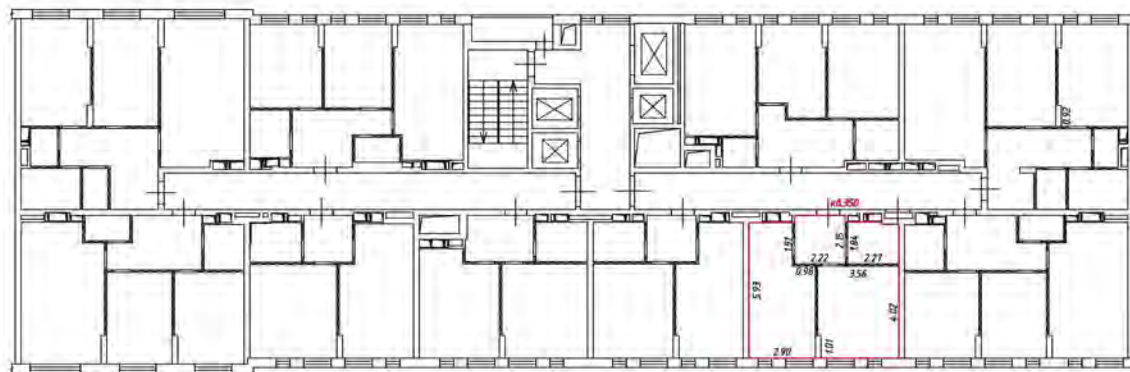

Масштаб 1:200

Условные обозначения:

 - часть границы вновь образованного помещения

 - стена с окном и дверью

 - лестница

 - дверь остекленная (на балкон, лоджии)

 - перегородка

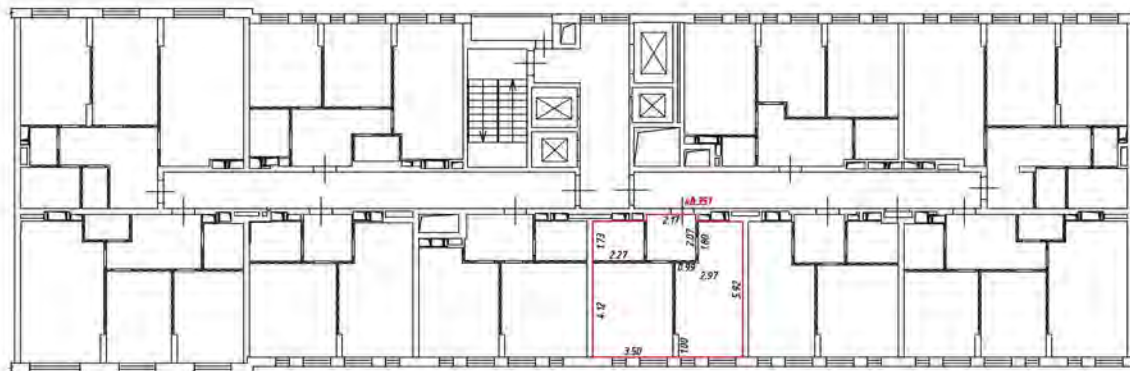

Масштаб 1:200

Условные обозначения

— — — — — часть границы вновь образованного помещения

— — — — — стена с окном и дверью

— — — — — лестница

— — — — — дверь остекленная (на балкон, лоджия)

— — — — — перегородка

План этажа (части этажа)

3 этаж
4 подъезд

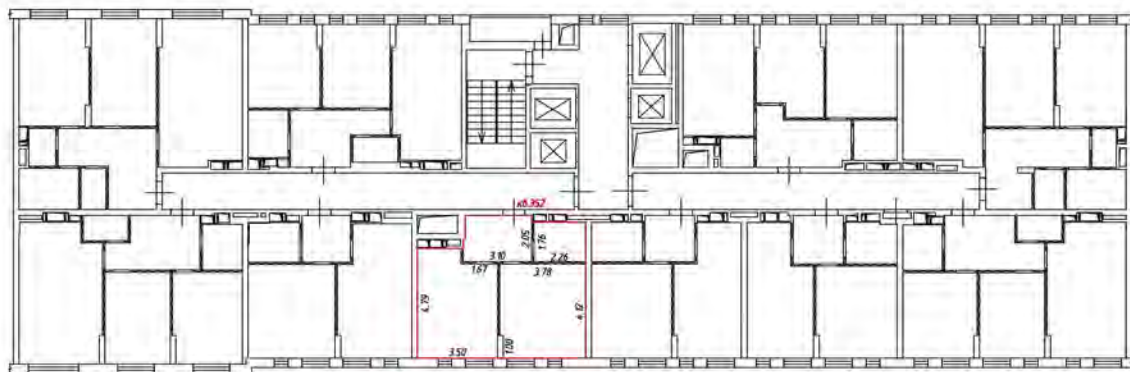

Масштаб 1:200

Условные обозначения

— часть границы вновь образованного помещения

 — стена с окном и дверью

 — лестница

 — дверь остекленная (на балкон, лоджии)

 — перегородка

План этажа (части этажа)

3 этаж
4 подъезд

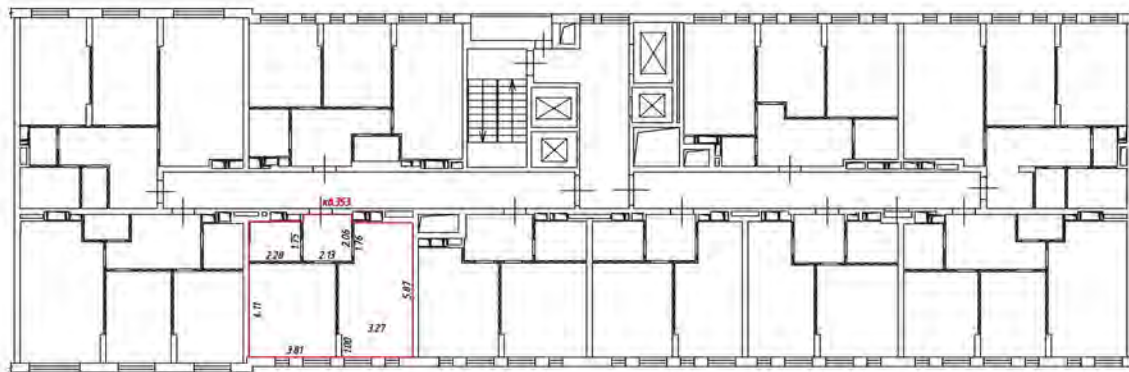

Масштаб 1:200

Условные обозначения:

— часть границы вновь образованного помещения

— стена с окном и дверью

— лестница

— дверь остекленная (на балкон, лоджии)

— перегородка

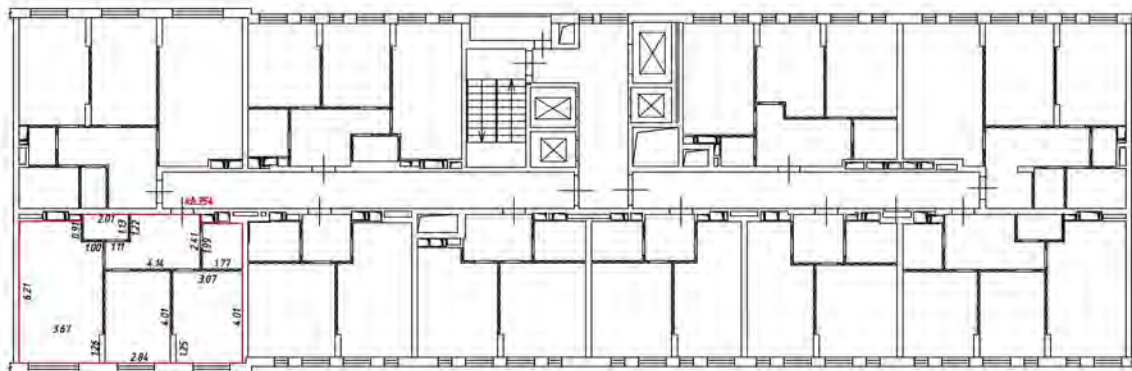

Масштаб 1:200

Условные обозначения

— часть границы вночь обрванного помещения

— стена с окном и дверью

— лестница

— дверь остекленная (на балкон, лоджия)

— перегородки

План этажа (части этажа)

3 этаж
4 подъезд

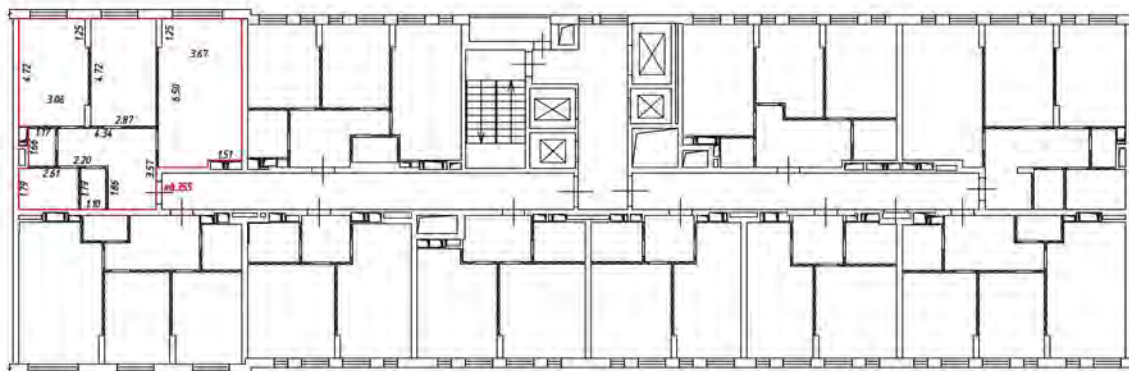

Масштаб 1:200

Условные обозначения

— часть границы внаполь образованного помещения

 — стена с окном и дверью

 — лестница

 — дверь остекленная (на балконе, лоджии)

 — перегородка

План этажа (части этажа)

3 этаж
4 подъезд

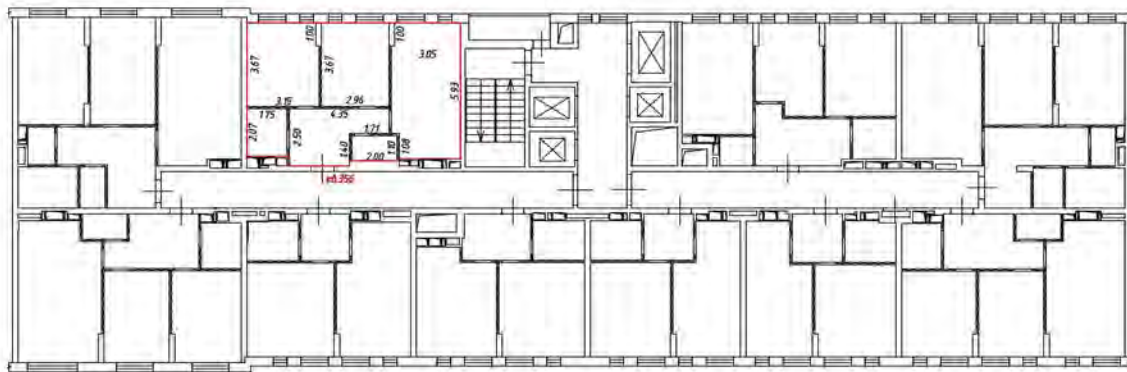

Масштаб 1:200

Условные обозначения:

 - часть границы вновь образованного помещения

 - стена с окном и дверью

 - лестница

 - дверь остекленная (на балкон, лоджия)

 - перегородка

План этажа (части этажа)

4 этаж
4 подъезд

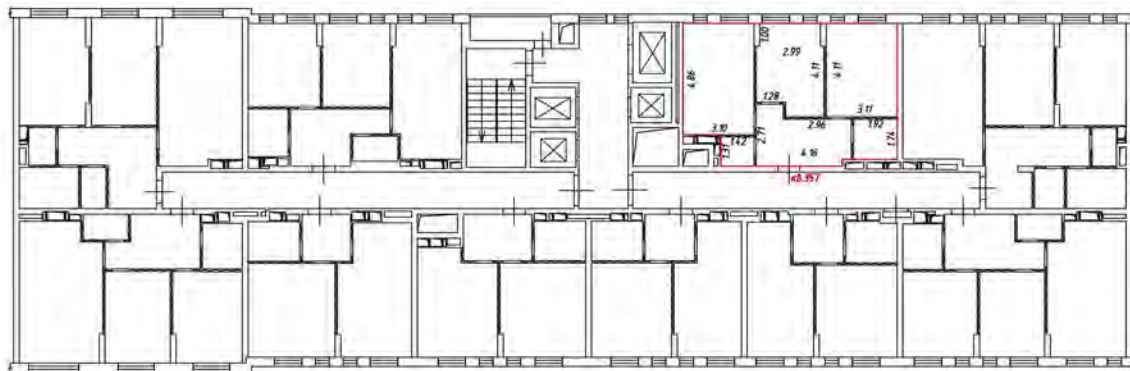

Масштаб 1:200

Условные обозначения:

— часть границы вновь образованного помещения

— стена с окном и дверью

— лестница

— дверь остекленная (на балкон, лоджии)

— перегородка

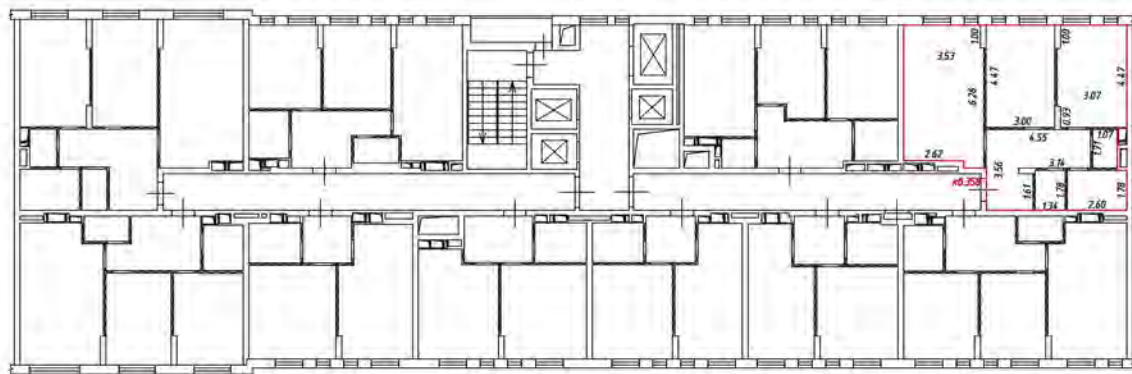

Масштаб 1:200

Условные обозначения

— — — — — часть границы вновь образованного помещения

▬▬▬▬▬▬▬▬ — стена с окном и дверью

▬▬▬▬▬▬▬▬ — лестница

▬▬▬▬▬▬▬▬ — дверь остекленная (на балкон, лоджия)

▬▬▬▬▬▬▬▬ — перегородка

План этажа (части этажа)

4 этаж
4 подъезд

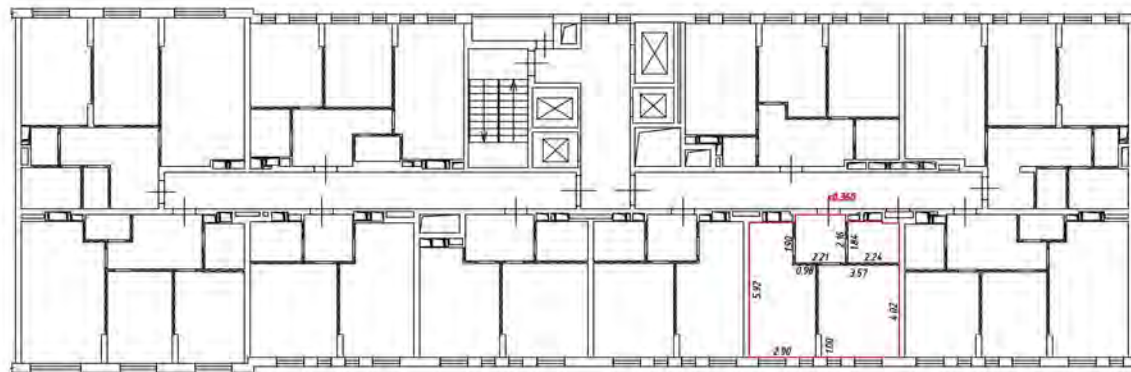

Масштаб 1:200

Условные обозначения:

— часть границы вновь образованного помещения

— стена с окном и дверью

— лестница

— дверь остекленная (на балкон, лоджии)

— перегородка

План этажа (част. этаж) / жилая

этаж 4
введен 4

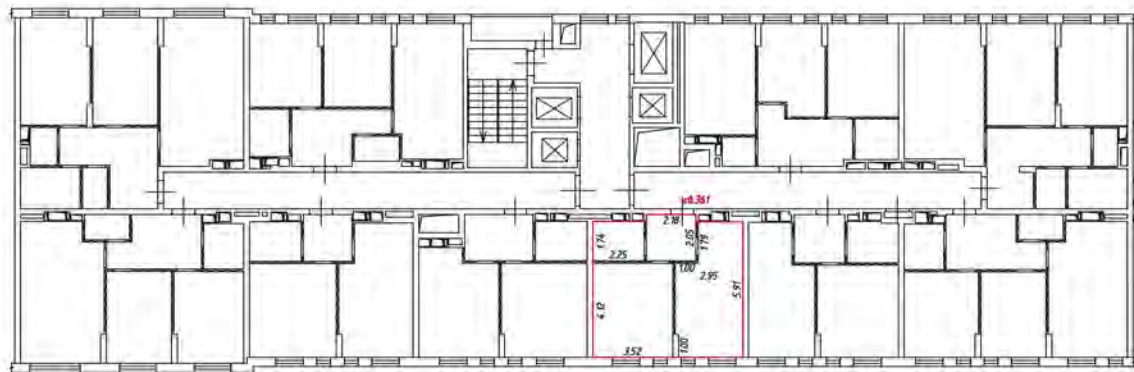

Масштаб 1:200

Условные обозначения

— — — — — часть границы вновь образованного помещения

— — — — — стена с окном и дверью

— — — — — лестница

— — — — — дверь остекленная (на балкон, лоджии)

— — — — — перегородка

План этажа (части этажа)

этаж
4
подъезд

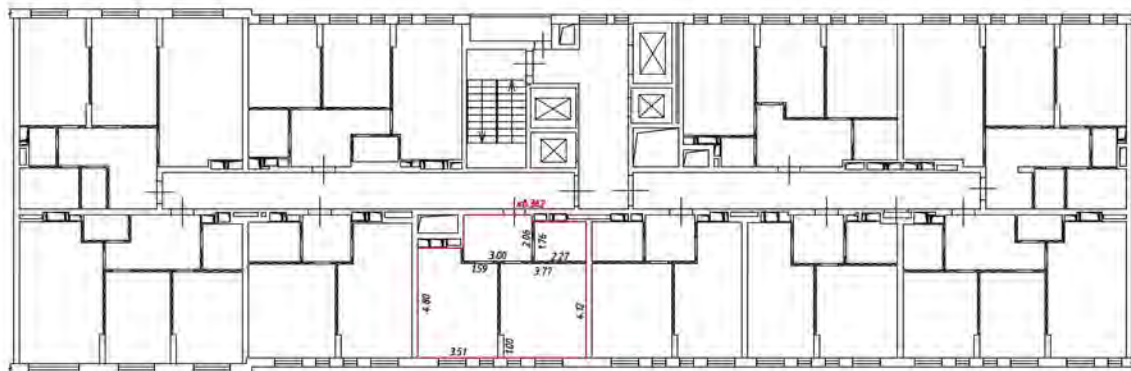

Масштаб 1:200

Условные обозначения

— часть границы внабь образованного помещения

 — стена с окном и дверью

 — лестница

 — дверь остекленная (на балконе, лоджии)

 — перегородка

План этажа (части этажа)

4 этаж
4 подъезд

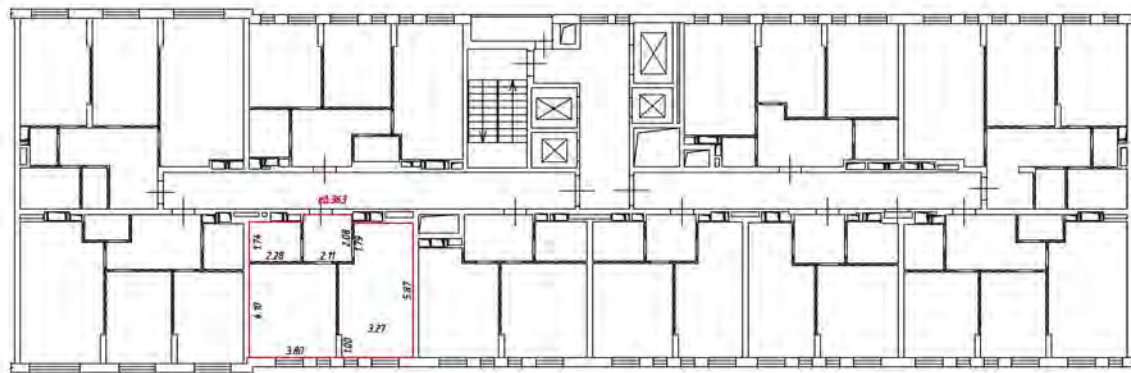

Масштаб 1:200

Условные обозначения:

— часть границы вновь образованного помещения

— стена с окном и дверью

— лестница

— дверь остекленная (на балкон, лоджии)

— перегородка

План этажа (части этажа)

этаж 4
подъезд 4

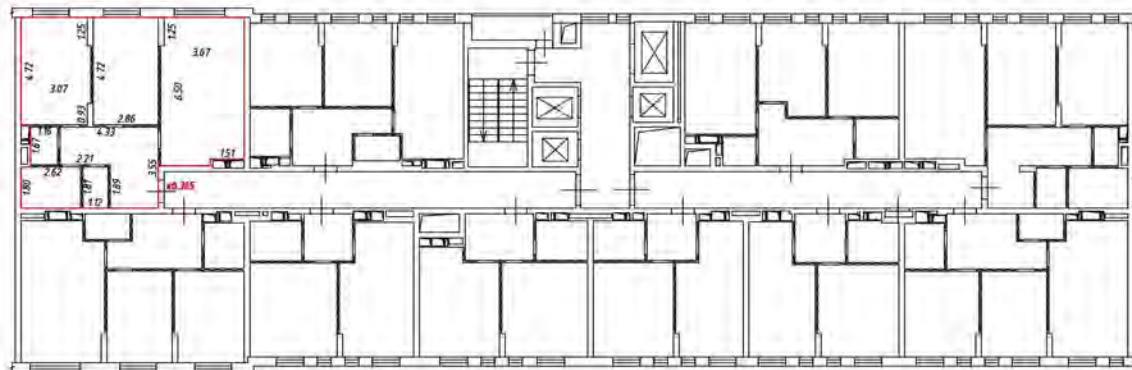

Масштаб 1:200

Условные обозначения

— часть границы вновь образованного помещения

 — стена с окном и дверью

 — лестница

 — дверь остекленная (на балкон, лоджии)

 — перегородка

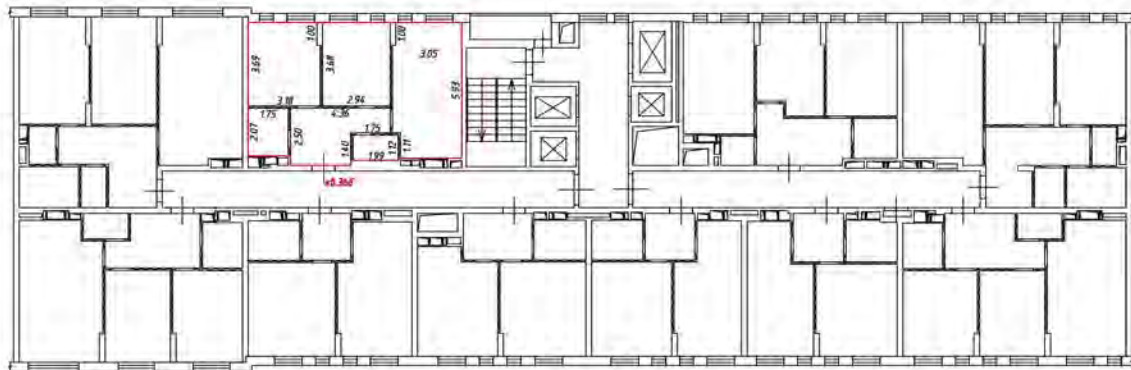

Масштаб 1:200

Условные обозначения:

 - часть границы вновь образованного помещения

 - стена с окном и дверью

 - лестница

 - дверь остекленная (на балкон, лоджия)

 - перегородка

План этажа (части этажа)

5 этаж
4 подъезд

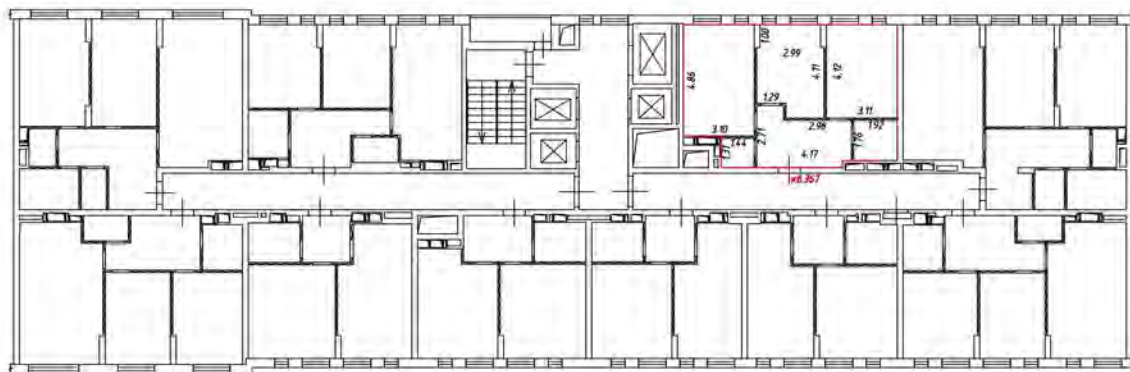

Масштаб 1:200

Условные обозначения:

 - часть границы вновь образованного помещения

 - стена с окном и дверью

 - лестница

 - дверь остекленная (на балкон, лоджии)

 - перегородка

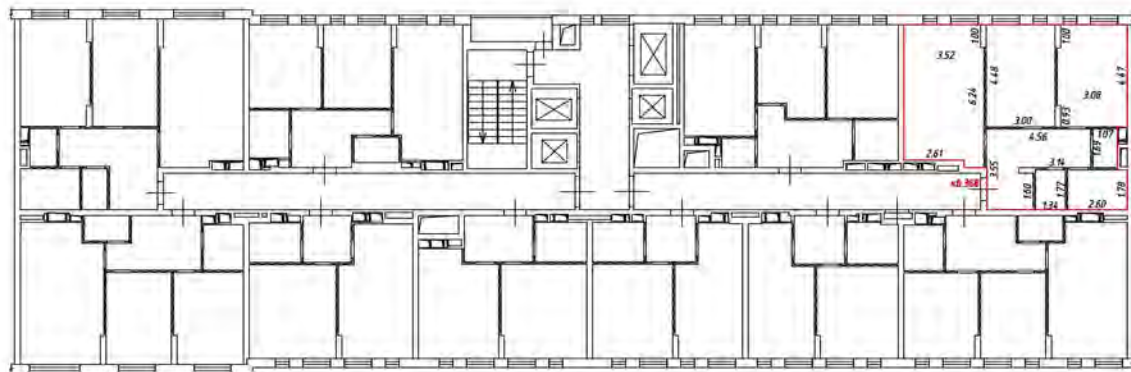

Масштаб 1:200

Условные обозначения

— — — — — часть границы вновь образованного помещения

— — — — — стена с окном и дверью

— — — — — лестница

— — — — — дверь остекленная (на балкон, лоджии)

— — — — — перегородка

План этажа (части этажа)

5 этаж
4 подъезд

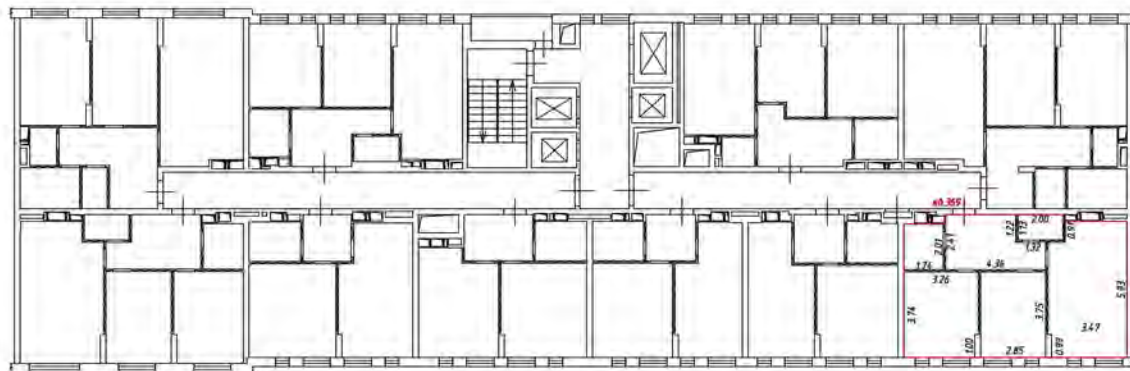

Масштаб 1:200

Условные обозначения

— часть границы внады образованного помещения

 — стена с окном и дверью

 — лестница

 — дверь остекленная (на балкон, лоджии)

 — перегородка

План этажа (части этажа)

5 этаж
4 подъезд

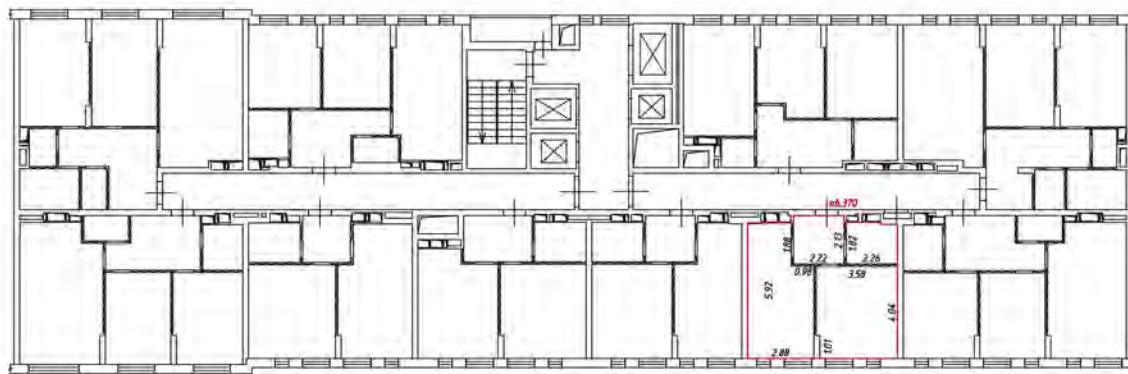

Масштаб 1:200

Условные обозначения:

— часть границы вновь образуемого помещения

— стена с окном и дверью

— лестница

— дверь остекленная (на балкон, лоджии)

— перегородка

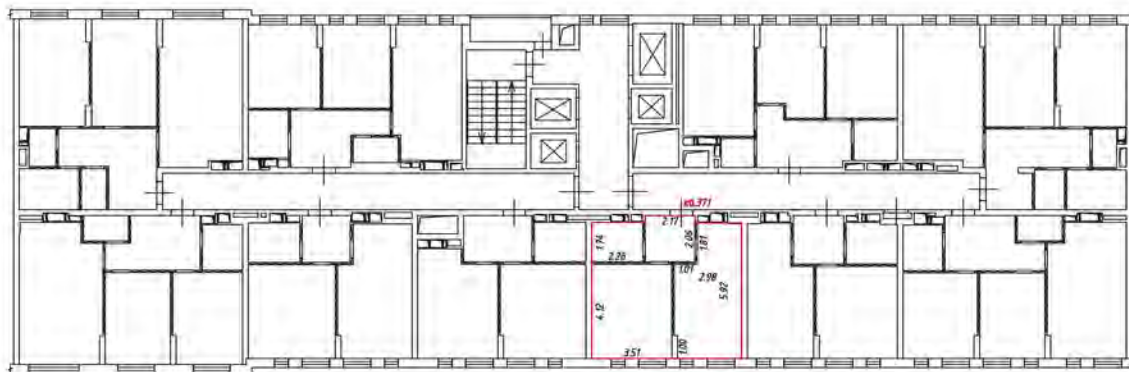

Масштаб 1:200

Условные обозначения

— — — — — часть границы вновь образованного помещения

▬▬▬▬▬▬ — стена с окном и дверью

▬▬▬▬▬▬ — лестница

▬▬▬▬▬▬ — дверь остекленная (на балкон, лоджии)

▬▬▬▬▬▬ — перегородка

План этажа (части этажа)

5 этаж
4 подъезд

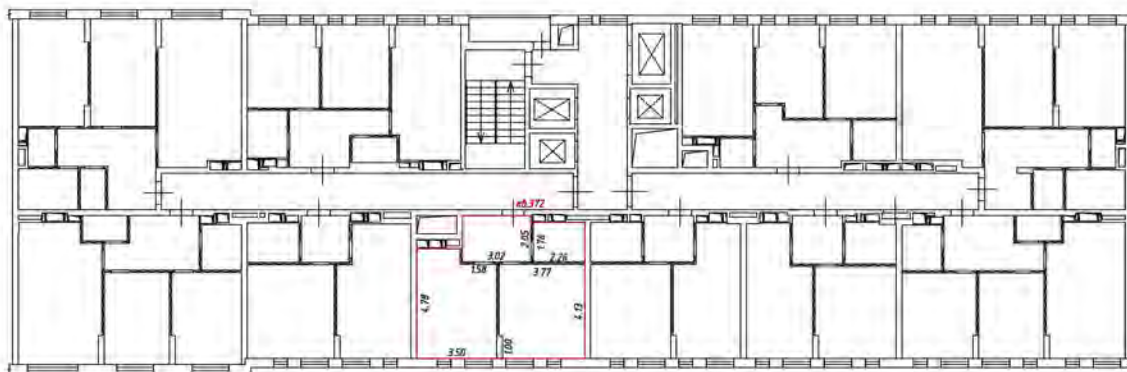

Масштаб 1:200

Условные обозначения

— часть границы внабь образованного помещения

 - стена с окном и дверью

 - лестница

 - дверь остекленная (на балкон, лоджии)

 - перегородка

План этажа (части этажа)

5 этаж
4 подъезд

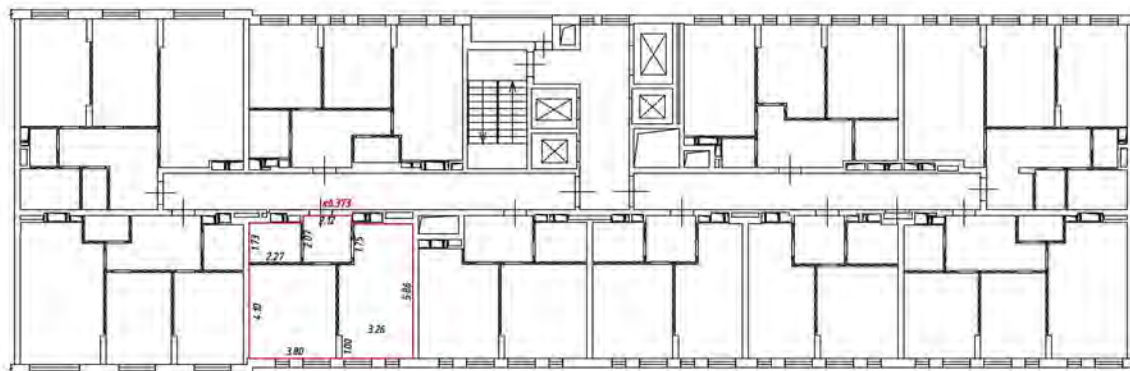

Масштаб 1:200

Условные обозначения:

— часть границы вновь образованного помещения

 — стена с окном и дверью

 — лестница

 — дверь остекленная (на балкон, лоджии)

 — перегородка

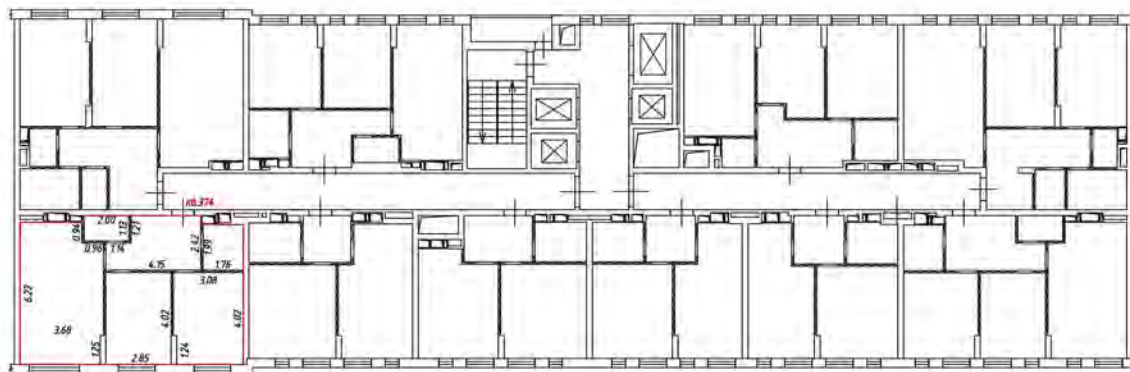

Масштаб 1:200

Условные обозначения

— - часть границы вновь образованного помещения

— - стена с окном и дверью

— - лестница

— - дверь остекленная (на балкон, лоджия)

— - перегородка

План этажа (части этажа)

5 этаж
4 подъезд

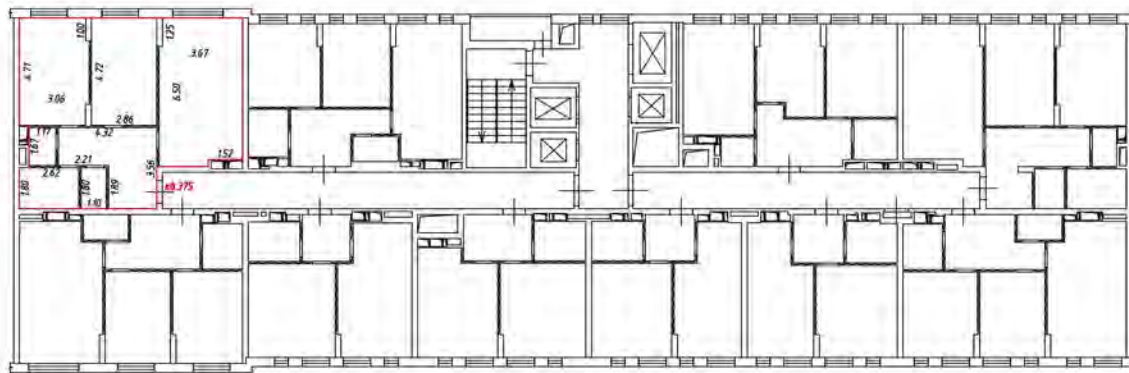

Масштаб 1:200

Условные обозначения

— часть границы внабь образованного помещения

— стена с окном и дверью

— лестница

— дверь остекленная (на балкон, лоджии)

— перегородка

План этажа (части этажа)

5 этаж
4 подъезд

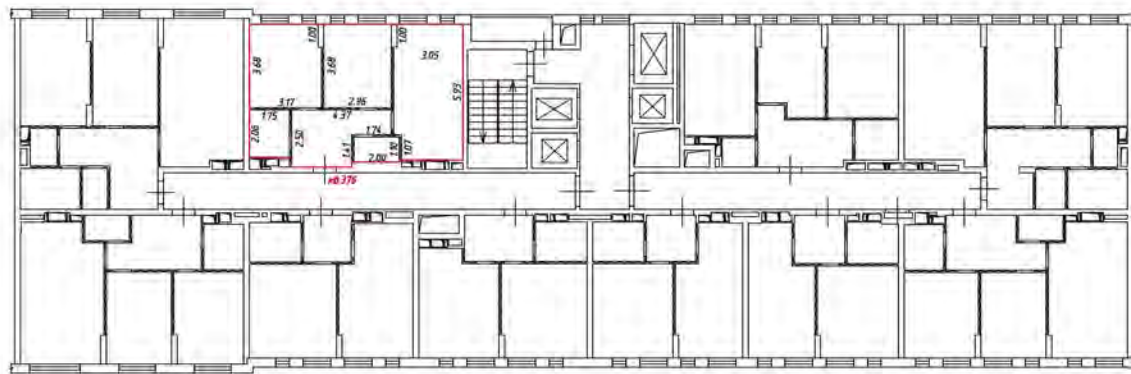

Масштаб 1:200

Условные обозначения:

 - часть границы вновь образованного помещения

 - стена с окном и дверью

 - лестница

 - дверь остекленная (на балкон, лоджия)

 - перегородка

План этажа (части этажа)

6 этаж
4 подъезд

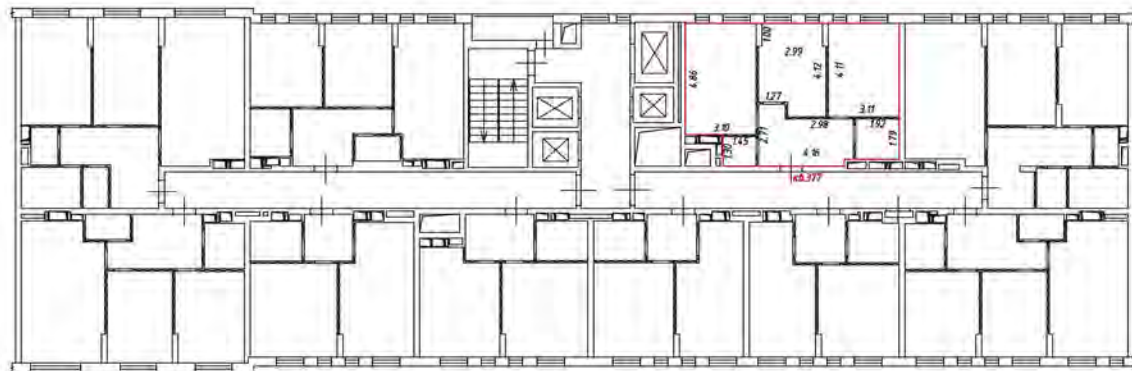

Масштаб 1:200

Условные обозначения:

 - часть границы вновь образованного помещения

 - стена с окном и дверью

 - лестница

 - дверь остекленная (на балкон, лоджии)

 - перегородка

План этажа (жители имеют налп)

кв. 9
взезд 4

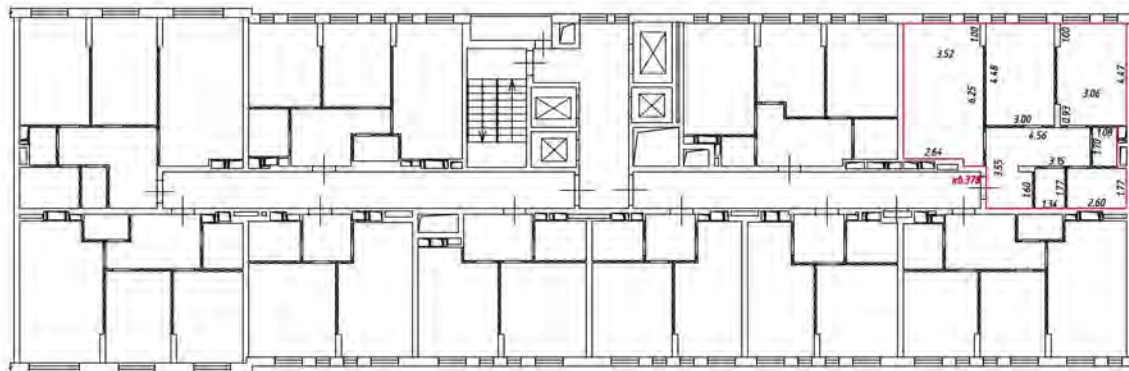

Масштаб 1:200

Условные обозначения

— - часть границы вновь образованного помещения

— — — — — стена с окном и дверью

— — — — — лестница

— — — — — дверь остекленная (на балкон, лоджия)

— — — — — перегородка

План этажа (части этажа)

6 этаж
4 подъезд

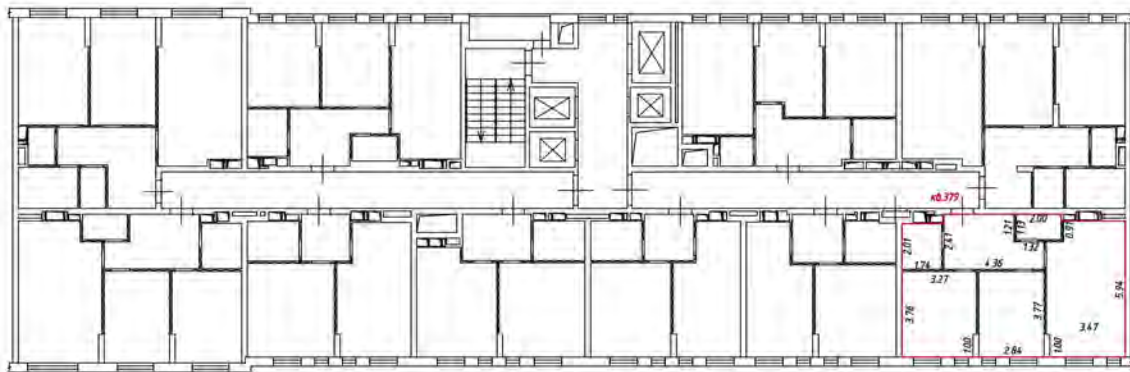

Масштаб 1:200

Условные обозначения

— часть границы внаполь образованного помещения

 - стена с окном и дверью

 - лестница

 - дверь остекленная (на балкон, лоджию)

 - перегородка

План этажа (части этажа)

6 этаж
4 подъезд

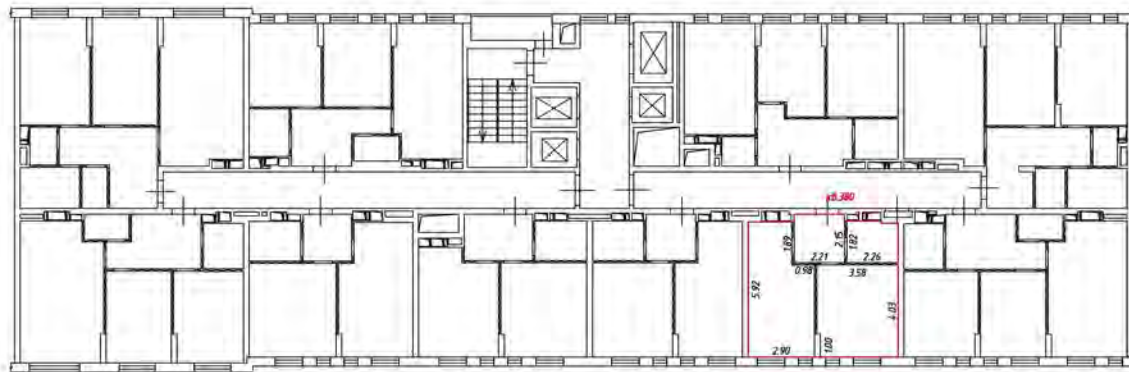

Масштаб 1:200

Условные обозначения:

— часть границы вновь образованного помещения

— стена с окном и дверью

— лестница

— дверь остекленная (на балкон, лоджии)

— перегородка

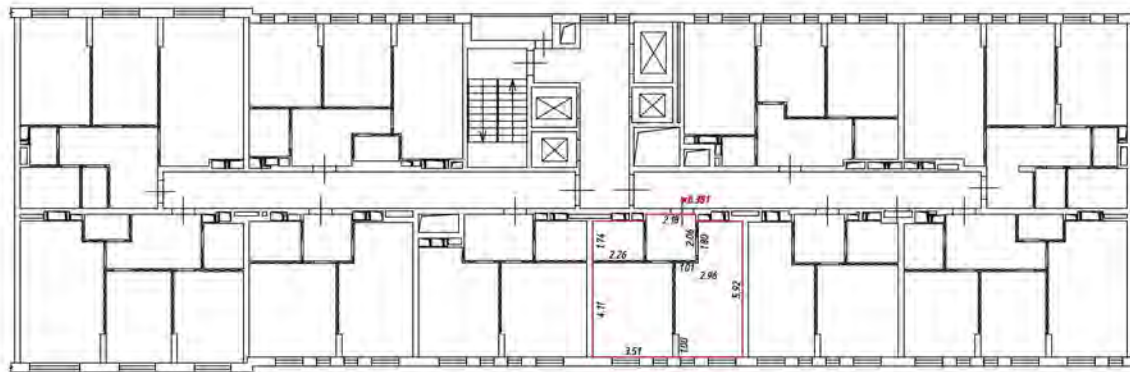

Масштаб 1:200

Условные обозначения

— — — — — часть границы вновь образованного помещения

▬▬▬▬▬▬ — стена с окном и дверью

▬▬▬▬▬▬ — лестница

▬▬▬▬▬▬ — дверь остекленная (на балкон, лоджии)

▬▬▬▬▬▬ — перегородка

План этажа (части этажа)

6 этаж
4 подъезд

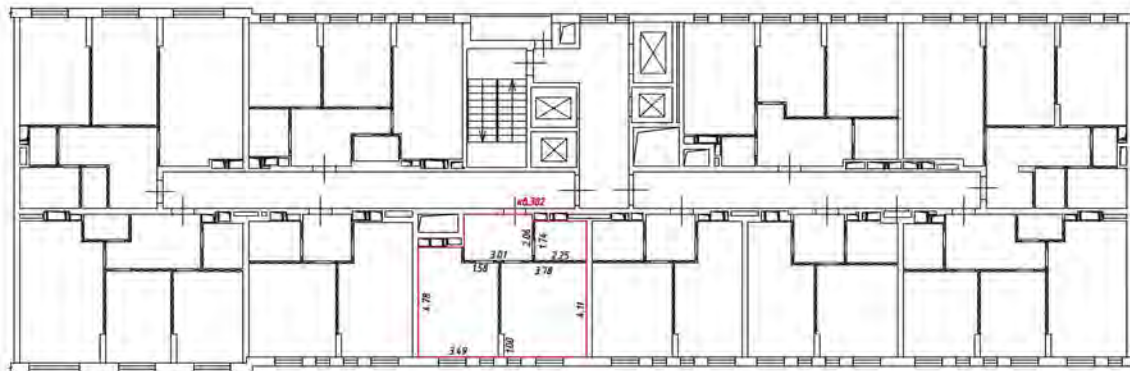

Масштаб 1:200

Условные обозначения

— часть границы внаполь образованного помещения

 — стена с окном и дверью

 — лестница

 — дверь остекленная (на балконе, лоджии)

 — перегородка

План этажа (части этажа)

6 этаж
4 подъезд

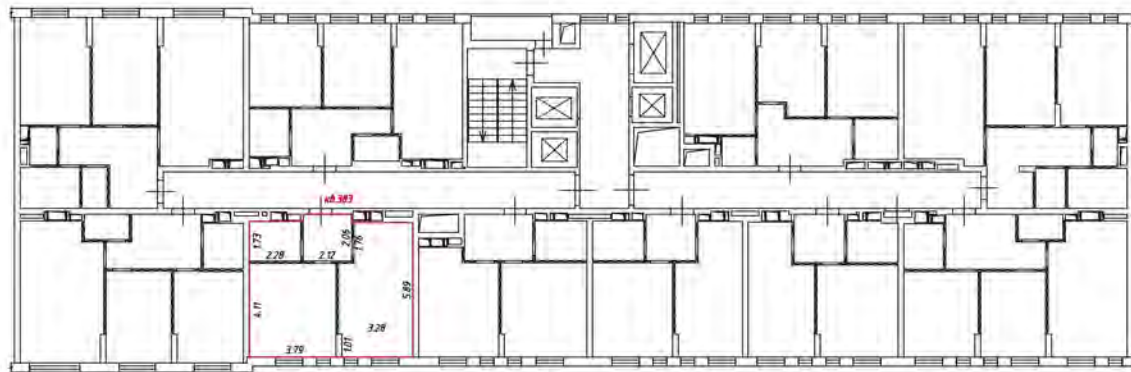

Масштаб 1:200

Условные обозначения:

 - часть границы вновь образованного помещения

 - стена с окном и дверью

 - лестница

 - дверь остекленная (на балкон, лоджии)

 - перегородка

План этажа (части этажа)

7 этаж
4 подъезд

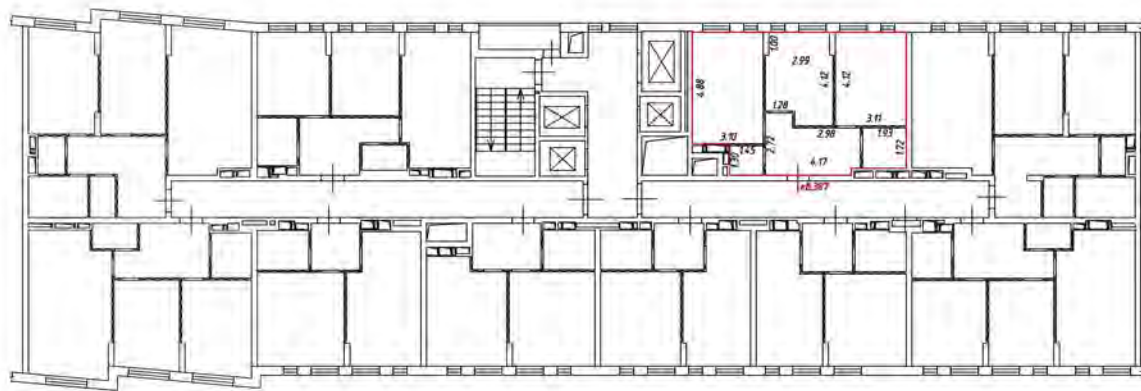

Масштаб 1:200

Условные обозначения:

— часть границы вновь образованного помещения

— стена с окном и дверью

— лестница

— дверь остекленная (на балкон, лоджии)

— перегородка

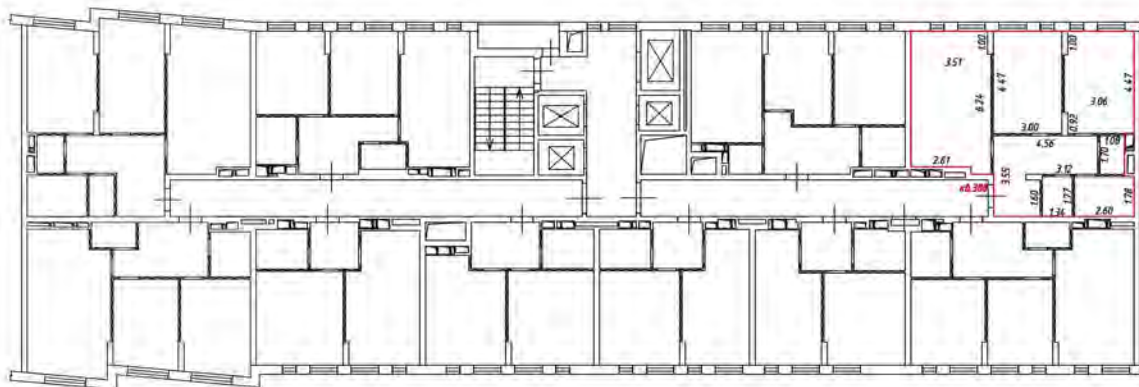

Масштаб 1:200

Условные обозначения

— — — — — часть границы вновь образованного помещения

▬▬▬▬▬▬ — стена с окном и дверью

▬▬▬▬▬▬ — лестница

▬▬▬▬▬▬ — дверь остекленная (на балкон, лоджия)

▬▬▬▬▬▬ — перегородка

План этажа (части этажа)

7 этаж
4 подъезд

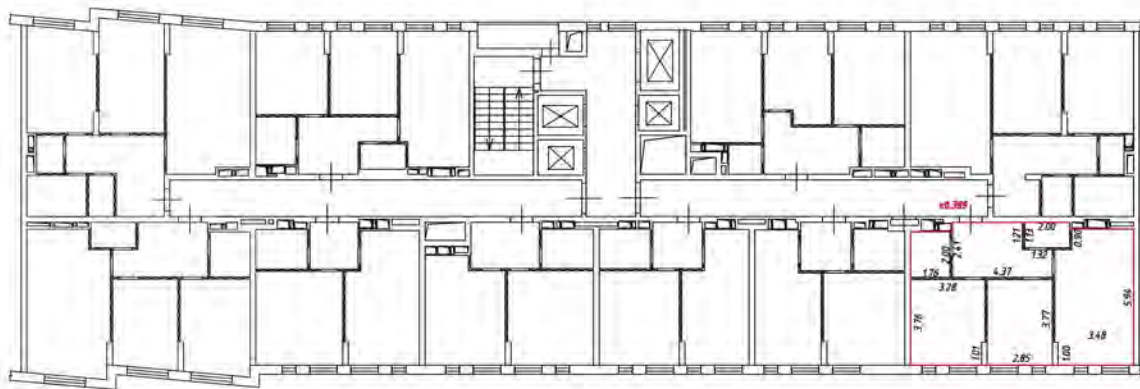

Масштаб 1:200

Условные обозначения

— часть границы внаиб. образованного помещения

— стена с окном и дверью

— лестница

— дверь остекленная (на балкон, лоджии)

— перегородка

План этажа (части этажа)

7 этаж
4 подъезд

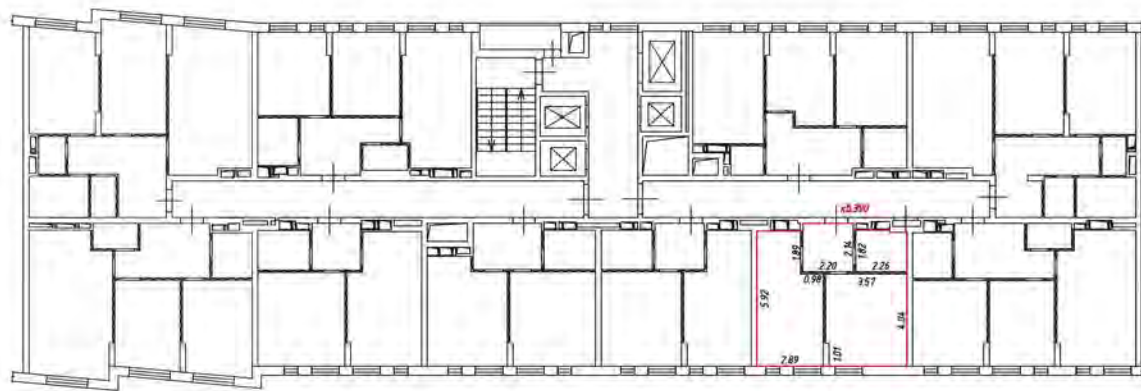

Масштаб 1:200

Условные обозначения:

— часть границы вновь образованного помещения

▬ стена с окном и дверью

▬ лестница

▬ дверь остекленная (на балкон, лоджии)

▬ перегородка

План этажа (част. жилая н/п)

этаж 4
взвеш 4

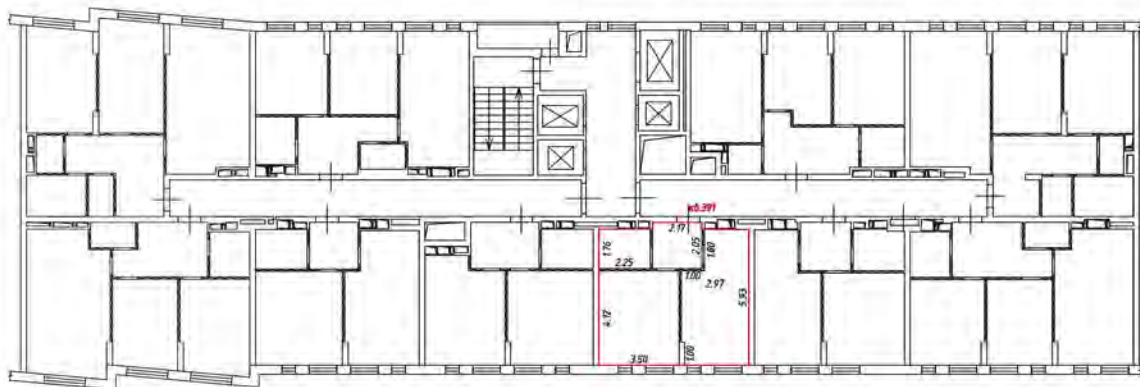

Масштаб 1:200

Условные обозначения

— — — — — часть границы вновь образованного помещения

— — — — — стена с окном и дверью

— — — — — лестница

— — — — — дверь остекленная (на балкон, лоджии)

— — — — — перегородка

План этажа (части этажа)

7 этаж
4 подъезд



Масштаб 1:200

Условные обозначения

— часть границы внаиб образованного помещения

 — стена с окном и дверью

 — лестница

 — дверь остекленная (на балкон, лоджии)

 — перегородка

План этажа (части этажа)

7 этаж
4 подъезд

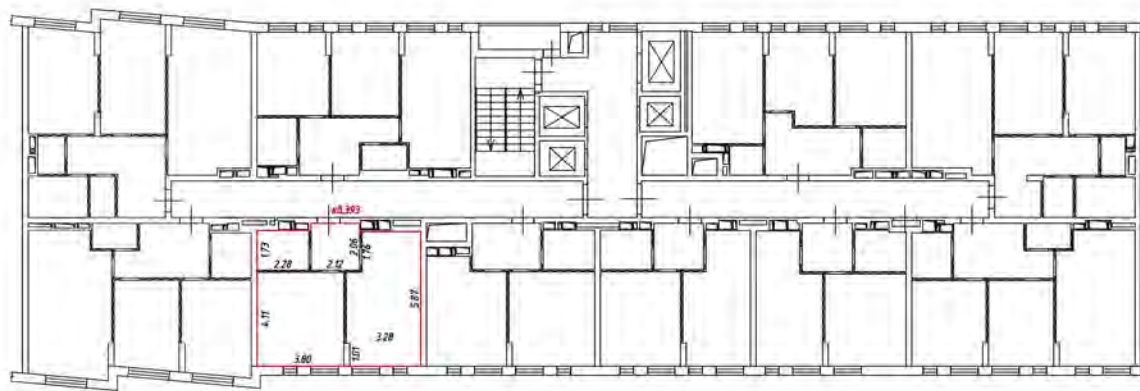

Масштаб 1:200

Условные обозначения:

— часть границы вновь образованного помещения

— стена с окном и дверью

— лестница

— дверь остекленная (на балкон, лоджии)

— перегородка

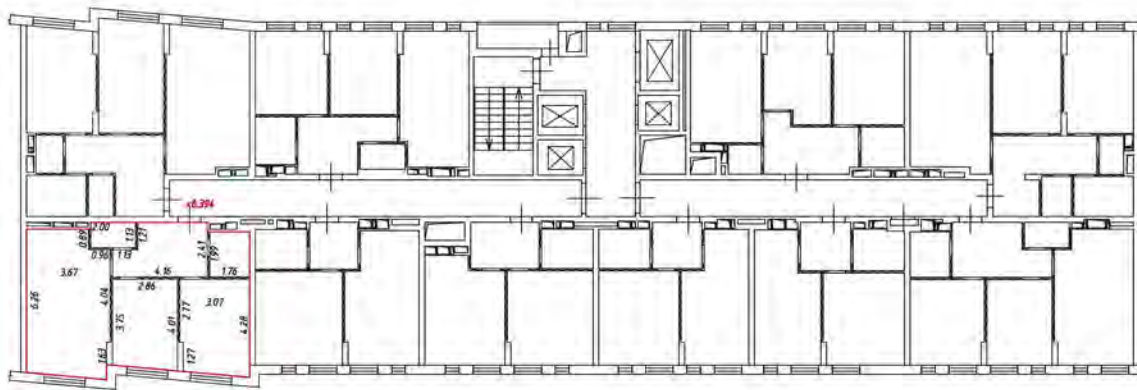

Масштаб 1:200

Условные обозначения

— часть границы вновь образованного помещения

— стена с окном и дверью

— лестница

— дверь остекленная (на балкон, лоджия)

— перегородка

План этажа (части этажа)

7 этаж
4 подъезд

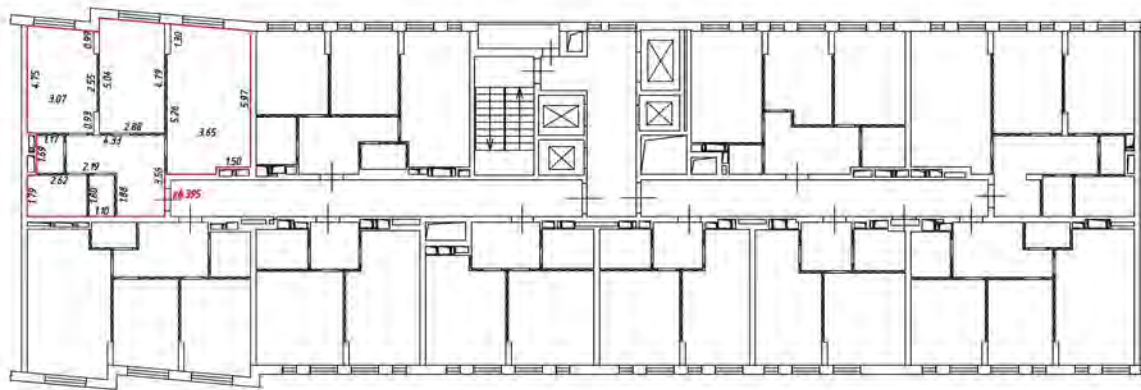

Масштаб 1:200

Условные обозначения

— часть границы внабь образованного помещения

 — стена с окном и дверью

 — лестница

 — дверь остекленная (на балкон, лоджии)

 — перегородка

План этажа (части этажа)

7 этаж
4 подъезд

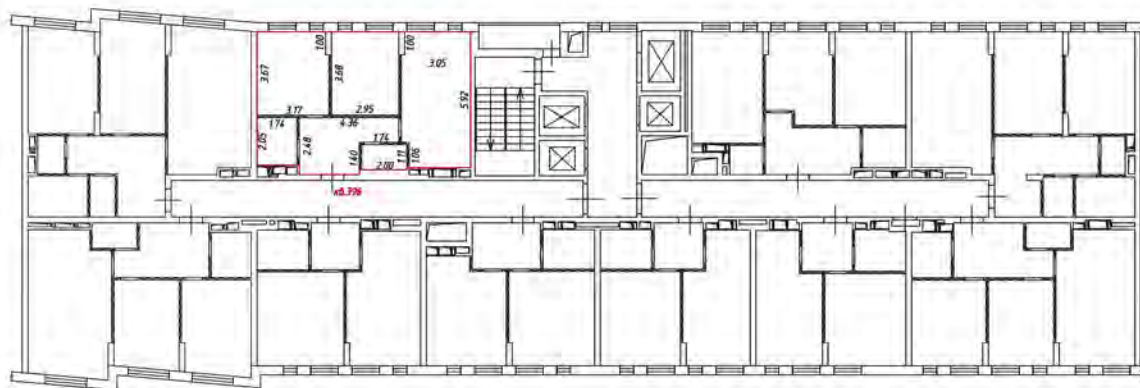

Масштаб 1:200

Условные обозначения:

 — часть границы вновь образованного помещения

 — стена с окном и дверью

 — лестница

 — дверь остекленная (на балкон, лоджия)

 — перегородка

План этажа (части этажа)

8 этаж
4 подъезд

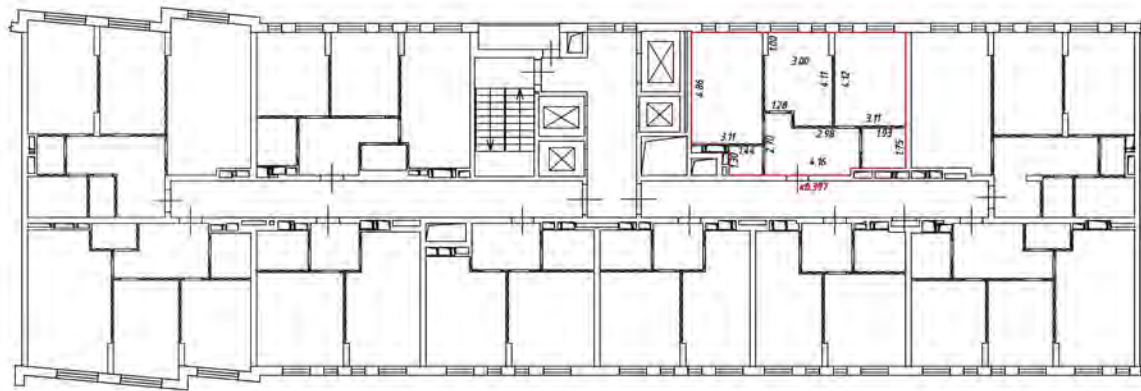

Масштаб 1:200

Условные обозначения:

— часть границы вновь образованного помещения

— стена с окном и дверью

— лестница

— дверь остекленная (на балкон, лоджии)

— перегородка

План этажа (части этажа)

8 этаж
4 подъезд

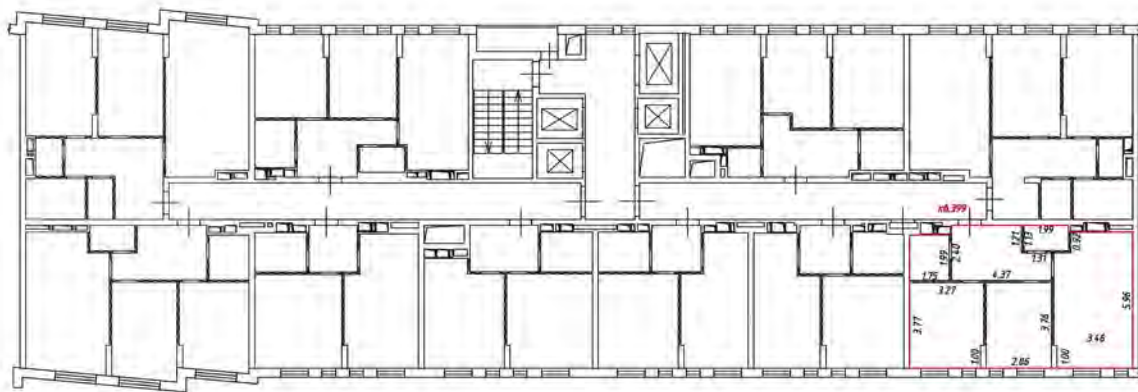

Масштаб 1:200

Условные обозначения

— часть границы внаполь образованного помещения

— стена с окном и дверью

— лестница

— дверь остекленная (на балкон, лоджия)

— перегородка

План этажа (части этажа)

8 этаж
(подъезд)

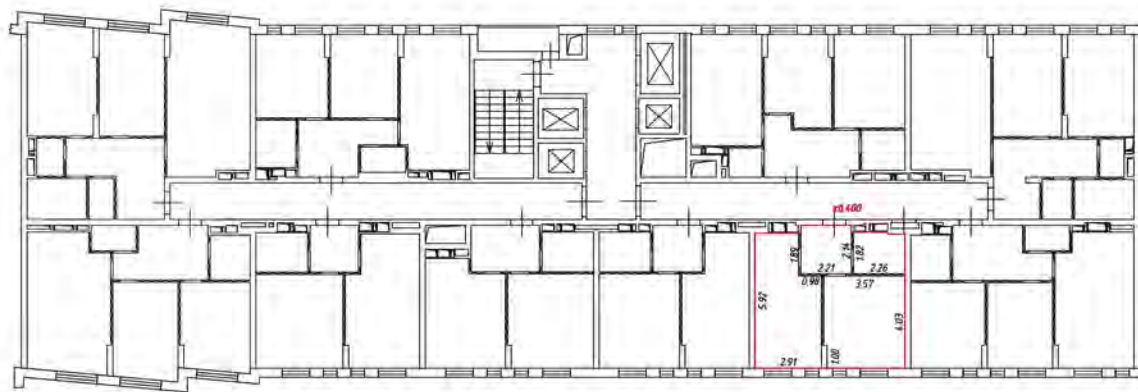

Масштаб 1:200

Условные обозначения:

— часть границы вновь образованного помещения

— стена с окном и дверью

— лестница

— дверь остекленная (на балкон, лоджии)

— перегородка

План этажа (жкх) жкх напл

жкх 8
взвдв 4

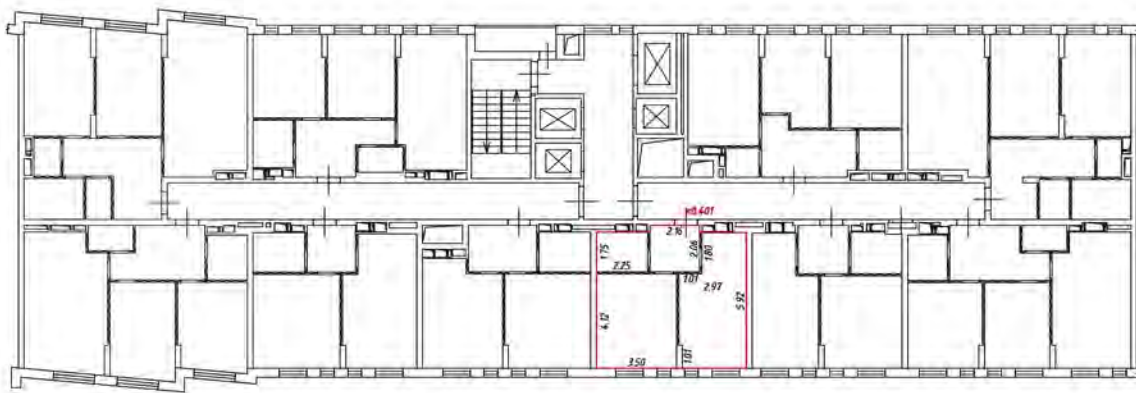

Масштаб 1:200

Условные обозначения

— — — — — часть границы вночь обрзобанного помещенит

— — — — — стена с окном и дверь

— — — — — лестница

— — — — — дверь остекленная (на балкон, лоджия)

— — — — — перегородка

План этажа (части этажа)

8 этаж
4 подъезд



Масштаб 1:200

Условные обозначения

— часть границы внаиб. образованного помещения

 — стена с окном и дверью

 — лестница

 — дверь остекленная (на балкон, лоджии)

 — перегородка

План этажа (части этажа)

8 этаж
(подъезд)

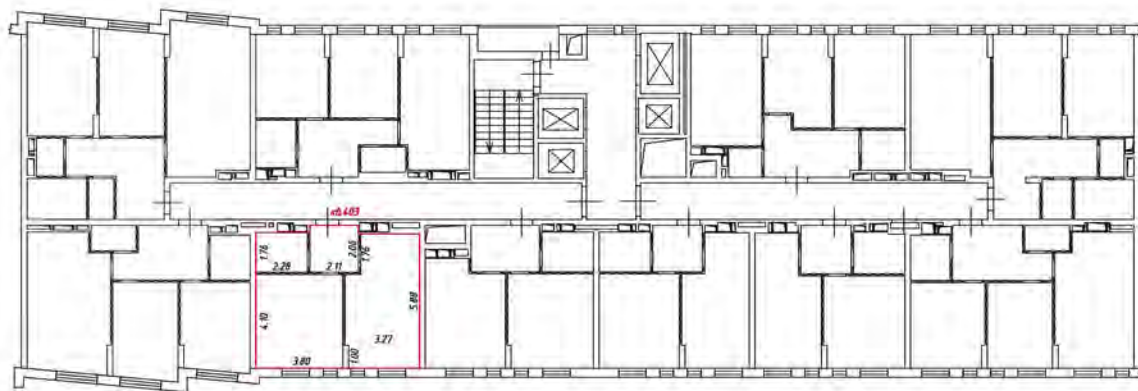

Масштаб 1:200

Условные обозначения:

— часть границы вновь образованного помещения

- стена с окном и дверью

- лестница

- дверь остекленная (на балкон, лоджии)

- перегородка

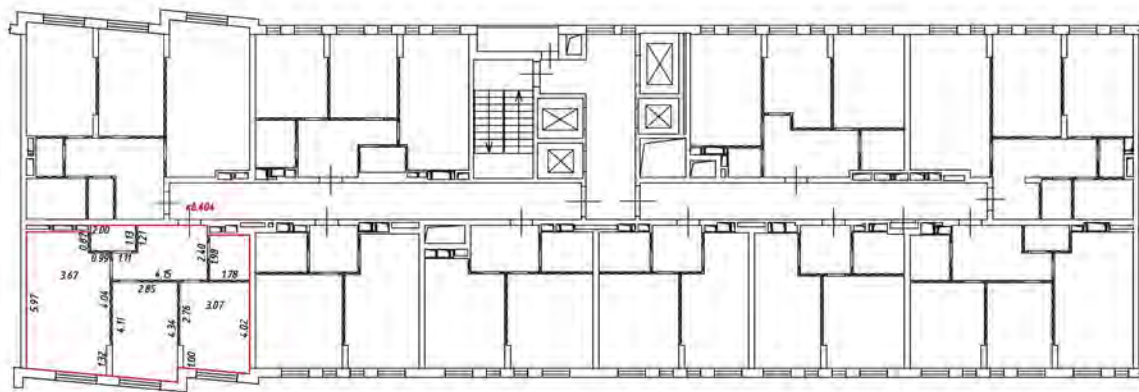

Масштаб 1:200

Условные обозначения

— — — — — часть границы вночь образованного помещения

— — — — — стена с окном и дверью

— — — — — лестница

— — — — — дверь остекленная (на балкон, лоджии)

— — — — — перегородка

План этажа (части этажа)

8 этаж
4 подъезд

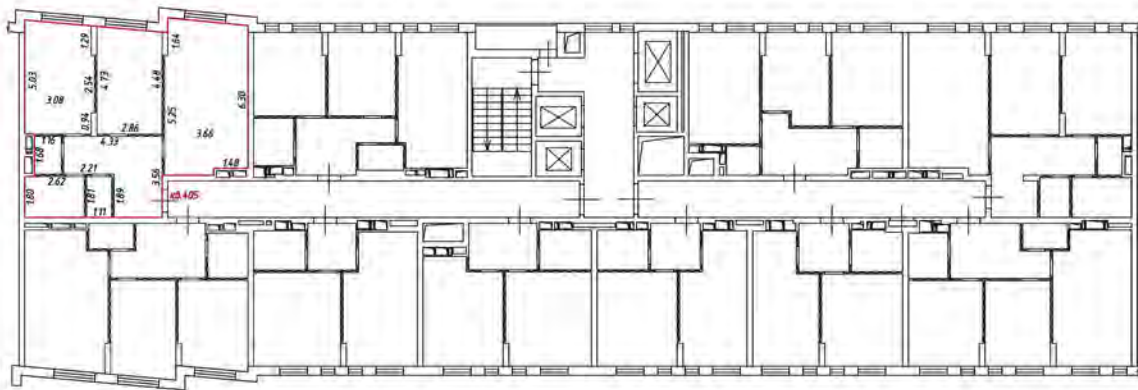

Масштаб 1:200

Условные обозначения

— часть границы внабь образованного помещения

 — стена с окном и дверью

 — лестница

 — дверь остекленная (на балконе, лоджии)

 — перегородка

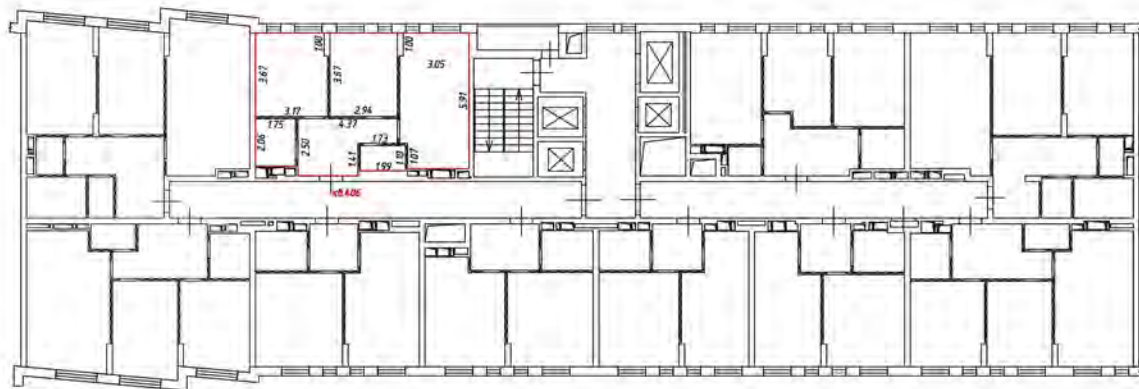

Масштаб 1:200

Условные обозначения:

 - часть границы вновь образованного помещения

 - стена с окном и дверью

 - лестница

 - дверь остекленная (на балкон, лоджия)

 - перегородка

План этажа (части этажа)

9 этаж
4 подъезд

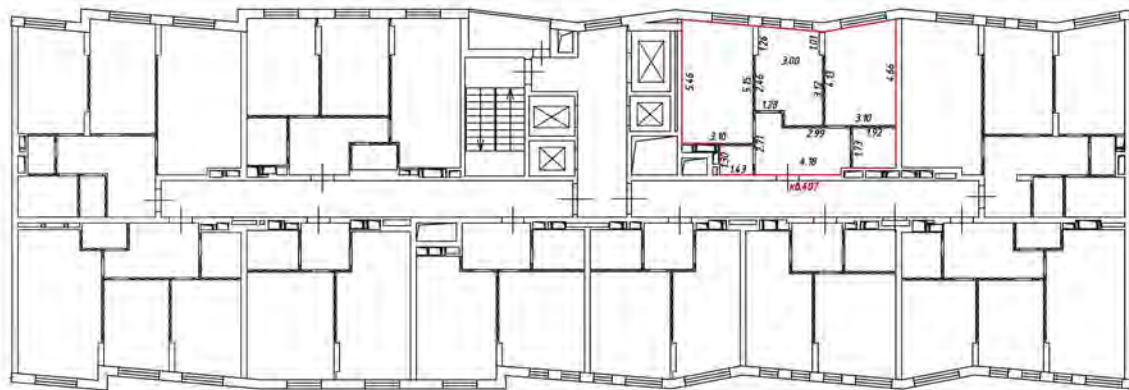

Масштаб 1:200

Условные обозначения:

 - часть границы вновь образованного помещения

 - стена с окном и дверью

 - лестница

 - дверь остекленная (на балкон, лоджии)

 - перегородка

9 этаж
4 подъезд

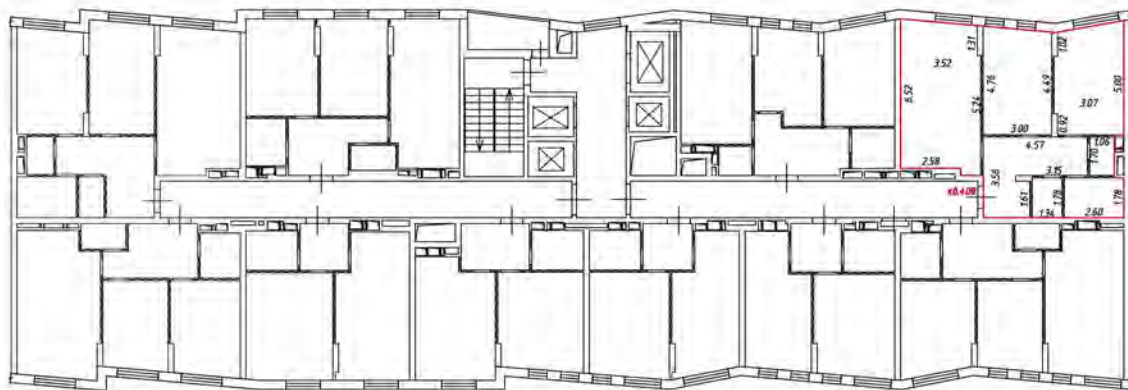

Масштаб 1:200

Условные обозначения:

 - часть границы вновь образованного помещения

 - стена с окном и дверью

 - лестница

 - дверь остекленная (на балкон, лоджия)

 - перегородка

План этажа (части этажа)

9 этаж
4 подъезд

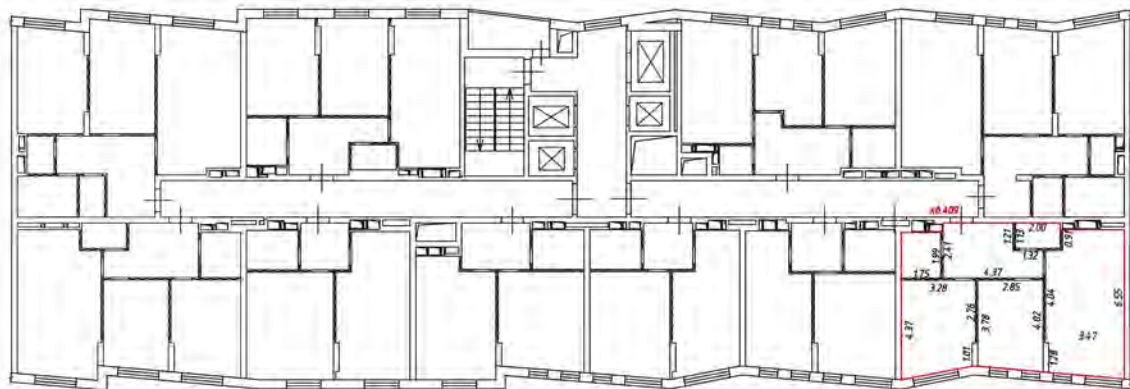

Масштаб 1:200

Условные обозначения

— часть границы внаполь образованного помещения

 - стена с окном и дверью

 - лестница

 - дверь остекленная (на балкон, лоджии)

 - перегородка

План этажа (части этажа)

9 этаж
4 подъезд

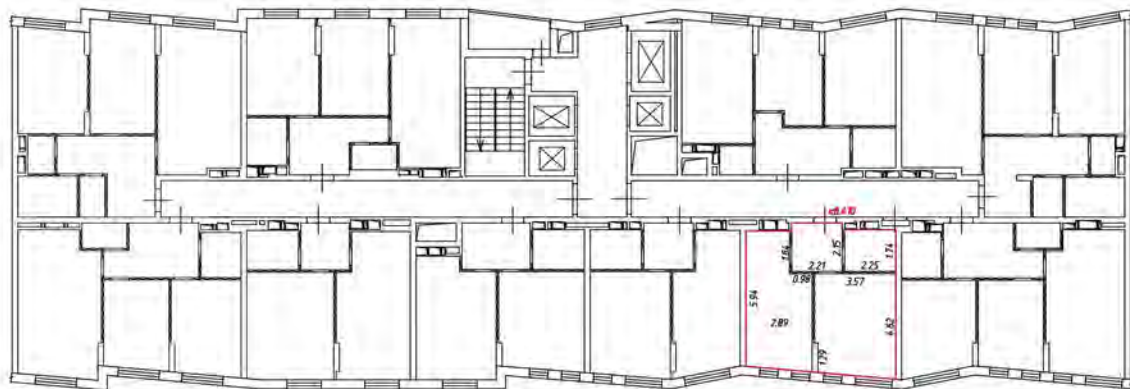

Масштаб 1:200

Условные обозначения:

 - часть границы вновь образованного помещения

 - стена с окном и дверью

 - лестница

 - дверь остекленная (на балкон, лоджии)

 - перегородка

План этажа (жата) жата нал

жата 6
врата 4

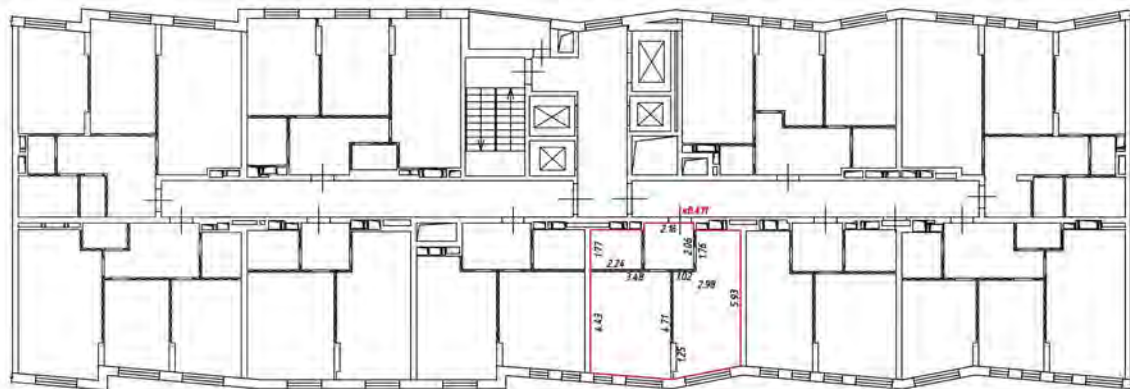

Масштаб 1:200

Условные обозначения

— — — — — часть границы вновь образованного помещения

— — — — — стена с окном и дверью

— — — — — лестница

— — — — — дверь остекленная (на балкон, лоджия)

— — — — — перегородка

План этажа (части этажа)

9 этаж
4 подъезд

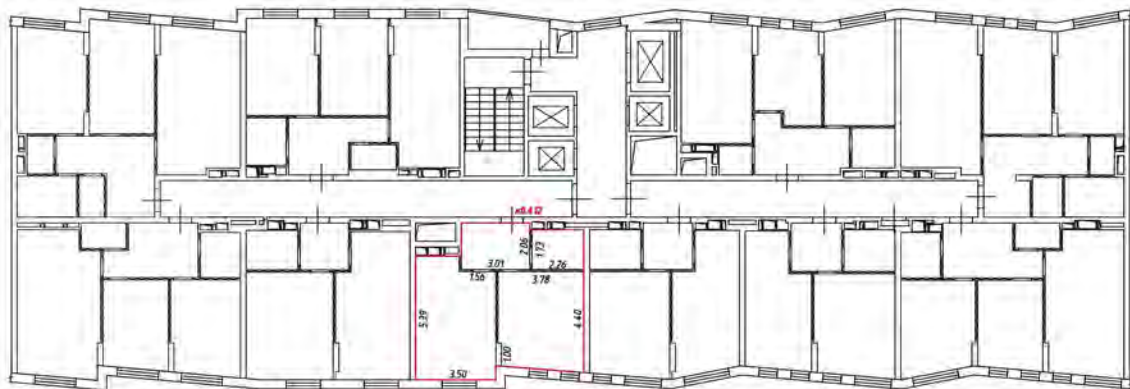

Масштаб 1:200

Условные обозначения

— часть границы внаиб. образованного помещения

 — стена с окном и дверью

 — лестница

 — дверь остекленная (на балкон, лоджии)

 — перегородка

План этажа (части этажа)

9 этаж
4 подъезд

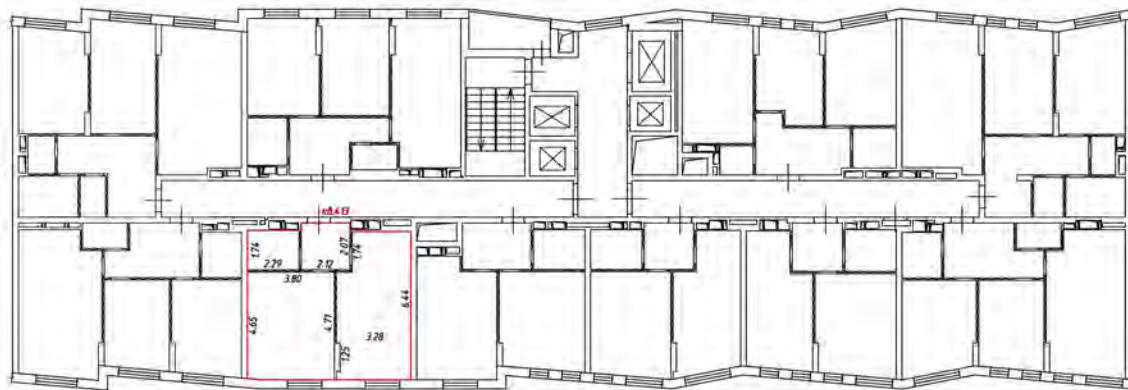

Масштаб 1:200

Условные обозначения:

— часть границы вновь образованного помещения

— стена с окном и дверью

— лестница

— дверь остекленная (на балкон, лоджии)

— перегородка

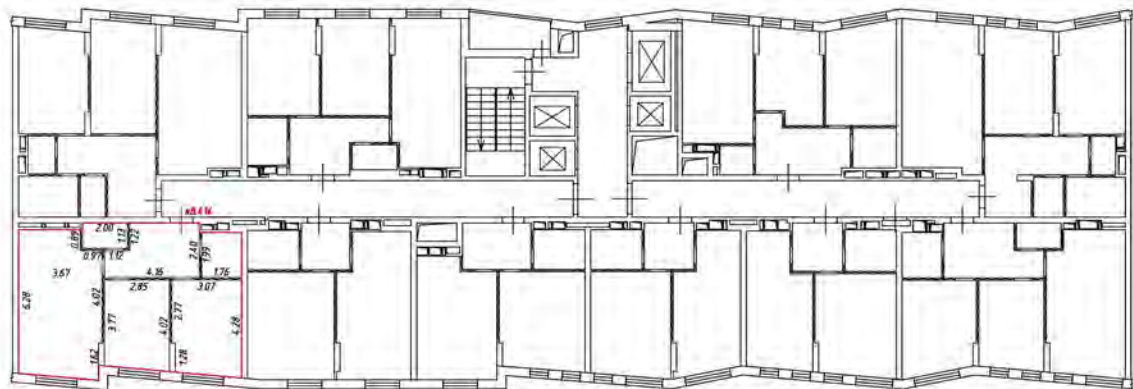

Масштаб 1:200

Условные обозначения

— — — — — часть границы вночь обрзобанного помещения

▬▬▬▬▬▬▬ — стена с окном и дверью

▬▬▬▬▬▬▬ — лестница

▬▬▬▬▬▬▬ — дверь остекленная (на балкон, лоджия)

▬▬▬▬▬▬▬ — перегородка

План этажа (части этажа)

9 этаж
4 подъезд

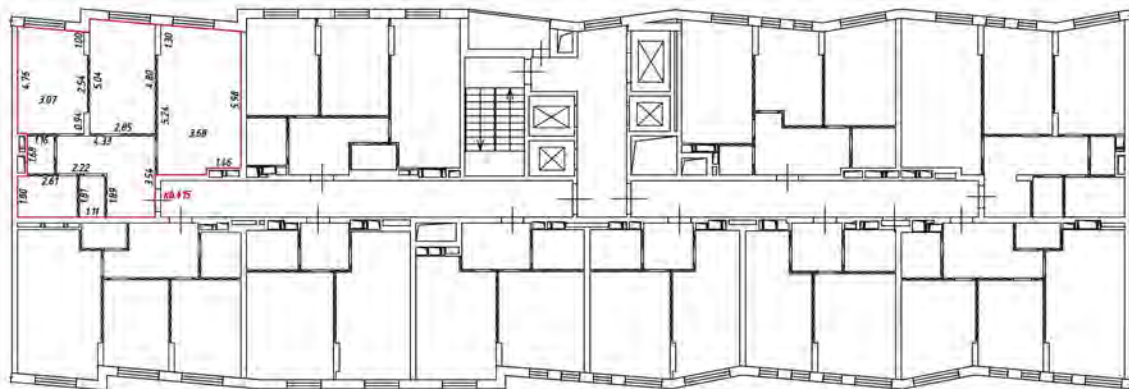

Масштаб 1:200

Условные обозначения

— часть границы внаиб образованного помещения

 — стена с окном и дверью

 — лестница

 — дверь остекленная (на балконе, лоджии)

 — перегородка

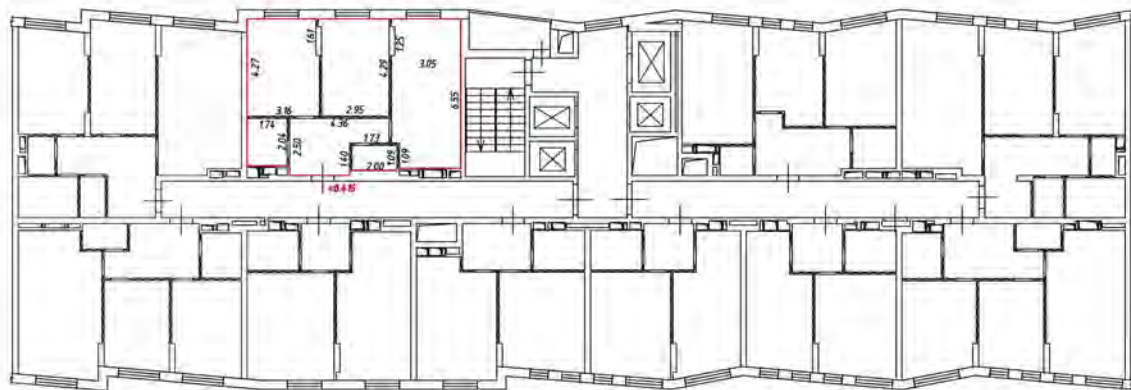

Масштаб 1:200

Условные обозначения:

 - часть границы вновь образованного помещения

 - стена с окном и дверью

 - лестница

 - дверь остекленная (на балкон, лоджия)

 - перегородка

План этажа (жизн. этаж)

взвешивание
этаж 4

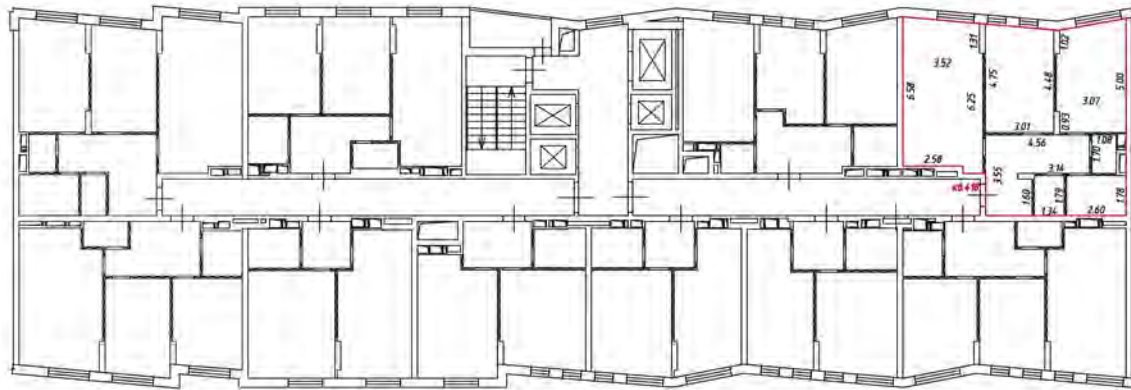

Масштаб 1:200

Условные обозначения

— — — — — часть границы вновь образуемого помещения

□ □ □ □ □ стена с окном и дверью

↑ ↓ — — — — — лестница

□ □ □ □ □ — — — — — дверь остекленная (на балкон, лоджия)

— — — — — перегородка

План этажа (части этажа)

70 этаж
4 подъезд

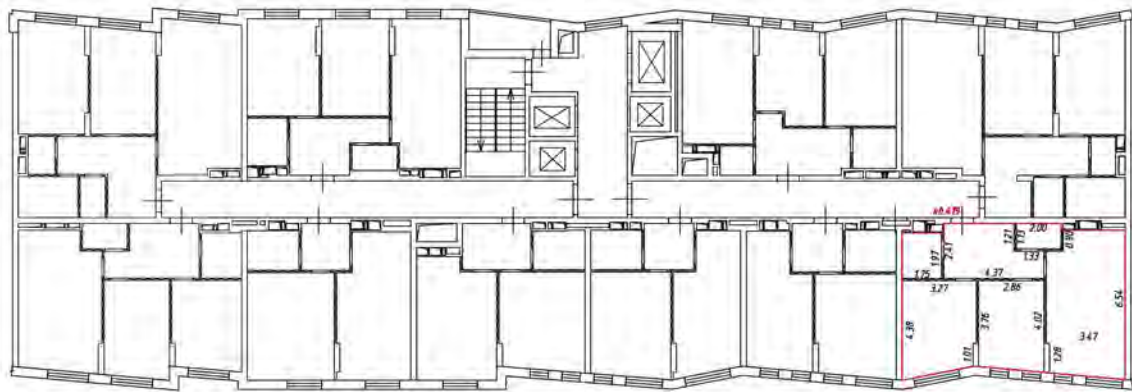

Масштаб 1:200

Условные обозначения

— часть границы вновь образованного помещения

 — стена с окном и дверью

 — лестница

 — дверь остекленная (на балкон, лоджии)

 — перегородка

План этажа (части этажа)

10 этаж
4 подъезд

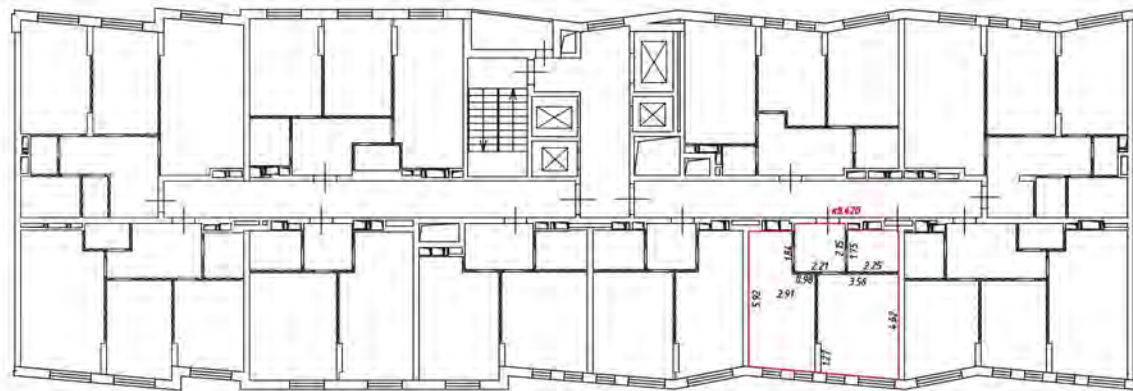

Масштаб 1:200

Условные обозначения:

— часть границы вновь образованного помещения

— стена с окном и дверью

— лестница

— дверь остекленная (на балкон, лоджии)

— перегородка

План этажа (жкх) этаж нуль

взвон 4
этаж 01

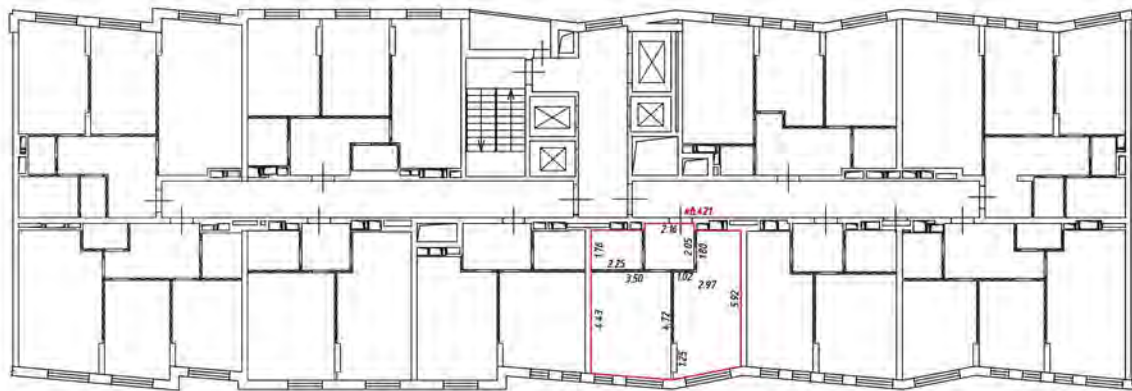

Масштаб 1:200

Условные обозначения

— — — — — часть границы вновь образуемого помещения

▬▬▬▬▬▬ — стена с окном и дверью

▬▬▬▬▬▬ — лестница

▬▬▬▬▬▬ — дверь остекленная (на балкон, лоджия)

▬▬▬▬▬▬ — перегородка

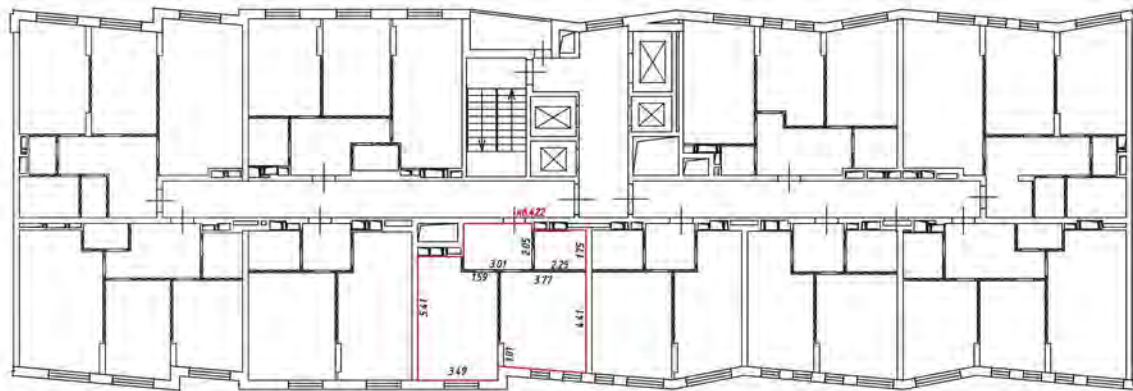

Масштаб 1:200

Условные обозначения

— часть границы вновь образованного помещения

 - стена с окном и дверью

 - лестница

 - дверь остекленная (на балкон, лоджия)

 - перегородка

План этажа (части этажа)

10 этаж
4 подъезд

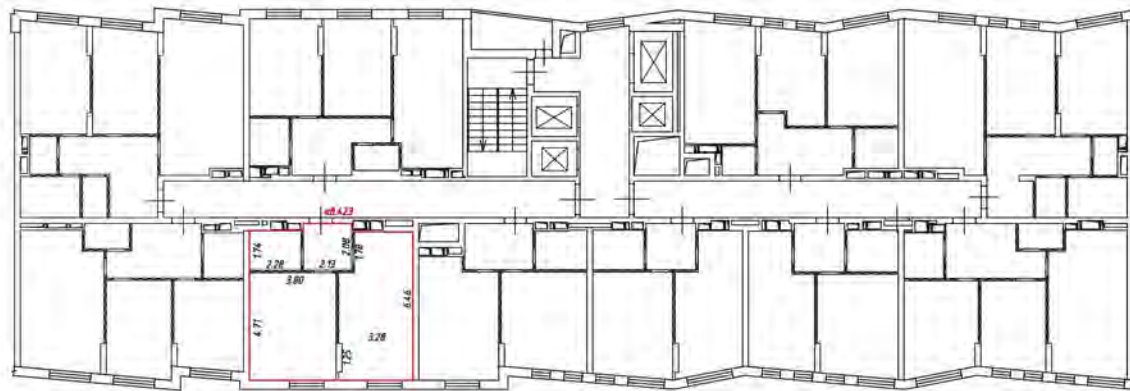

Масштаб 1:200

Условные обозначения:

— часть границы вновь образованного помещения

 — стена с окнами и дверью

 — лестница

 — дверь остекленная (на балкон, лоджии)

 — перегородка

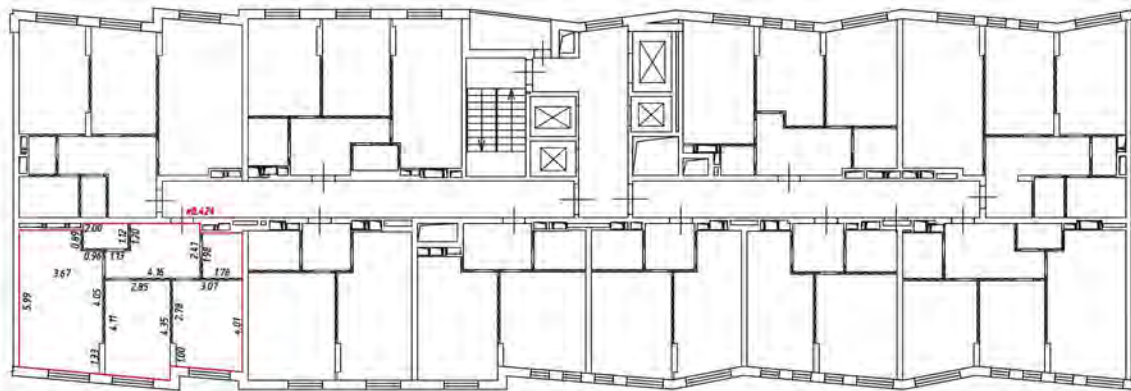

Масштаб 1:200

Условные обозначения

— — — — — часть границы вновь образованного помещения

▬▬▬▬▬▬ — стена с окном и дверью

▬▬▬▬▬▬ — лестница

▬▬▬▬▬▬ — дверь остекленная (на балкон, лоджия)

▬▬▬▬▬▬ — перегородка

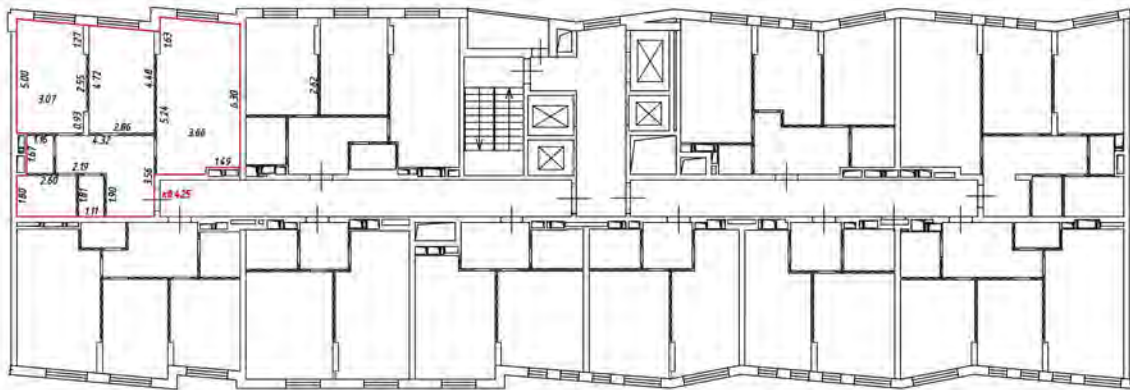

Масштаб 1:200

Условные обозначения

— часть границы внаиб. образованного помещения

 — стена с окном и дверью

 — лестница

 — дверь остекленная (на балкон, лоджия)

 — перегородка

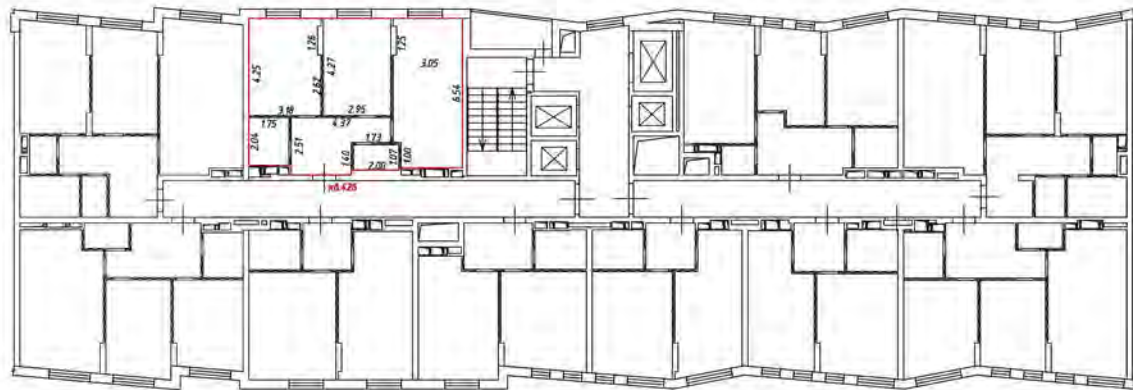

Масштаб 1:200

Условные обозначения:

 - часть границы вновь образованного помещения

 - стена с окном и дверью

 - лестница

 - дверь остекленная (на балкон, лоджия)

 - перегородка

План этажа (части этажа)

11 этаж
4 подъезд

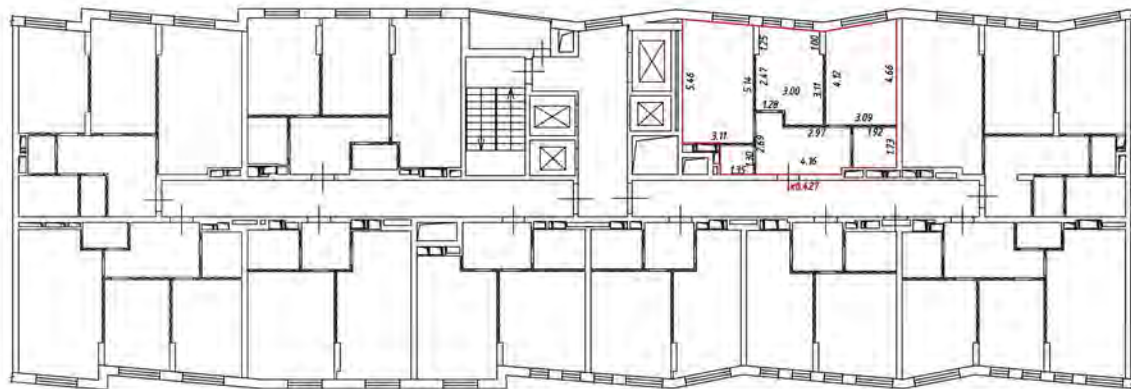

Масштаб 1:200

Условные обозначения:

— часть границы вновь образованного помещения

— стена с окном и дверью

— лестница

— дверь остекленная (на балкон, лоджии)

— перегородка

План этажа (часть этажа напл.)

этаж 11
часть 11

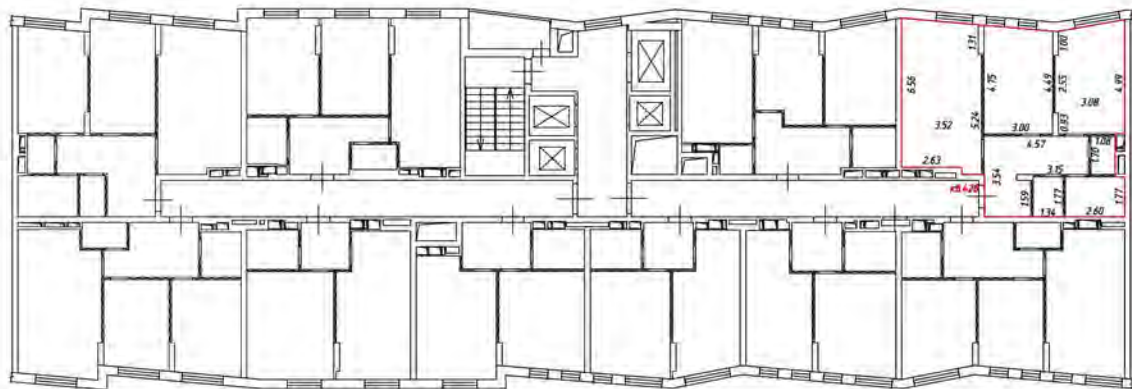

Масштаб 1:200

Условные обозначения

— — — — — часть границы вновь образованного помещения

▬▬▬▬▬▬ — стена с окном и дверью

▬▬▬▬▬▬ — лестница

▬▬▬▬▬▬ — дверь остекленная (на балкон, лоджия)

▬▬▬▬▬▬ — перегородка

План этажа (части этажа)

7 этаж
4 подъезд

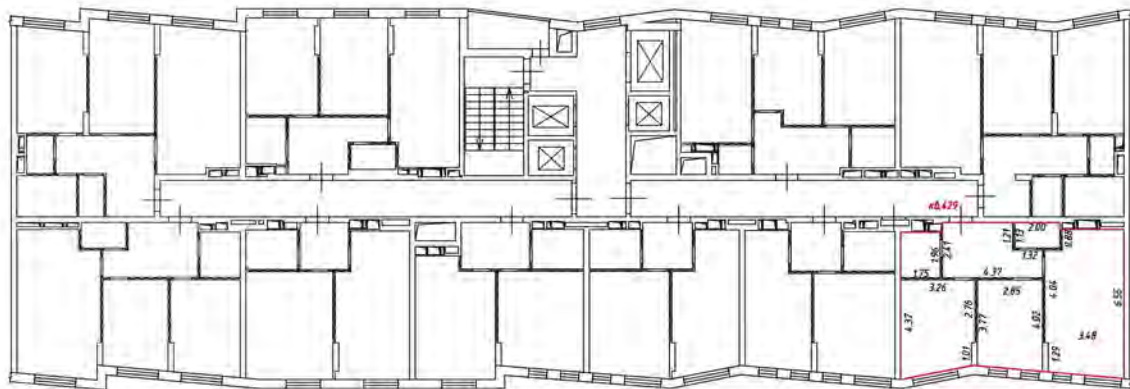

Масштаб 1:200

Условные обозначения

— часть границы внаиб. образованного помещения

 — стена с окном и дверью

 — лестница

 — дверь остекленная (на балкон, лоджии)

 — перегородка

План этажа (части этажа)

11 этаж
и подъезд

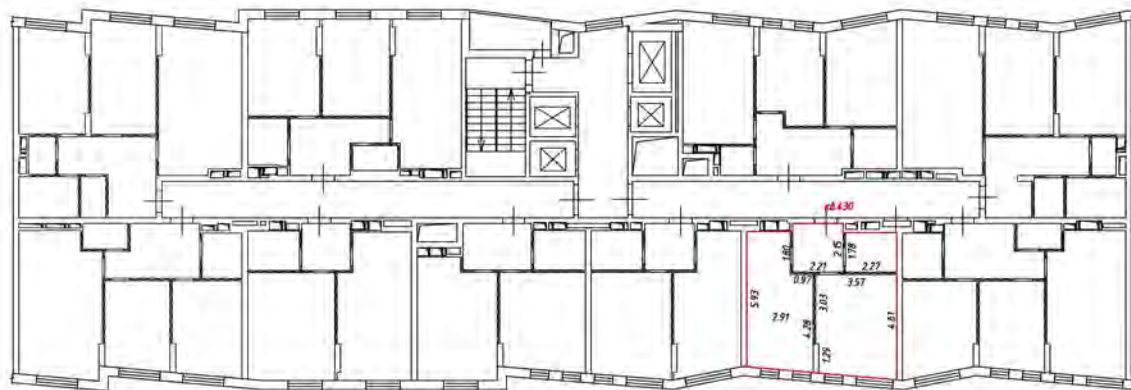

Масштаб 1:200

Условные обозначения:

— часть границы вновь образованного помещения

— стена с окном и дверью

— лестница

— дверь остекленная (на балкон, лоджии)

— перегородка

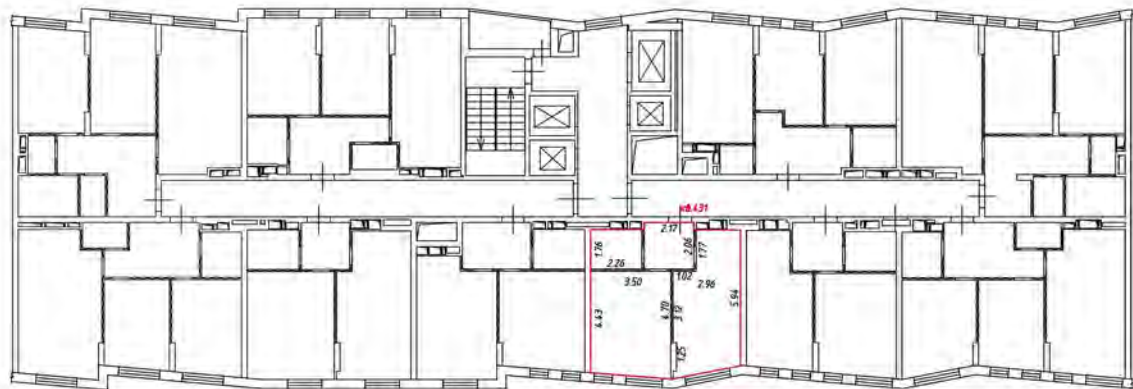

Масштаб 1:200

Условные обозначения

— — — — — часть границы вночь образованного помещения

— — — — — стена с окном и дверью

— — — — — лестница

— — — — — дверь остекленная (на балкон, лоджия)

— — — — — перегородка

План этажа (части этажа)

этаж
4 подъезд

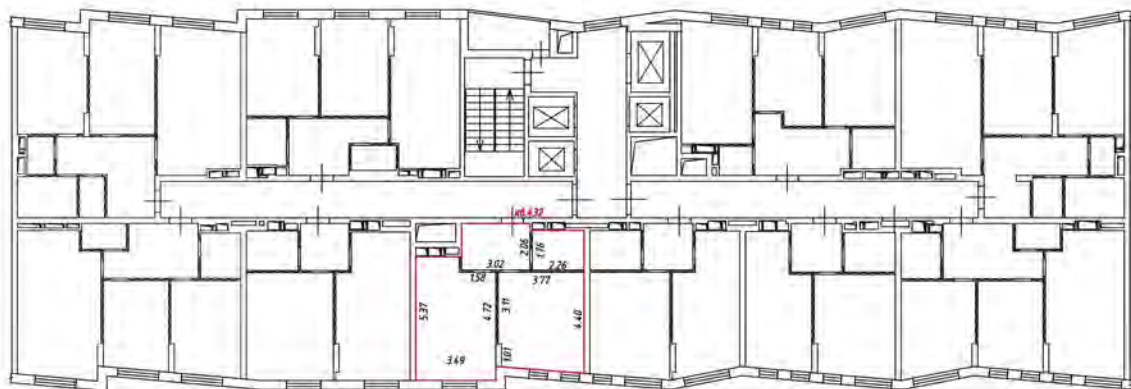

Масштаб 1:200

Условные обозначения

— часть границы вновь образованного помещения

 — стена с окном и дверью

 — лестница

 — дверь остекленная (на балкон, лоджия)

 — перегородка

План этажа (части этажа)

11 этаж
4 подъезд

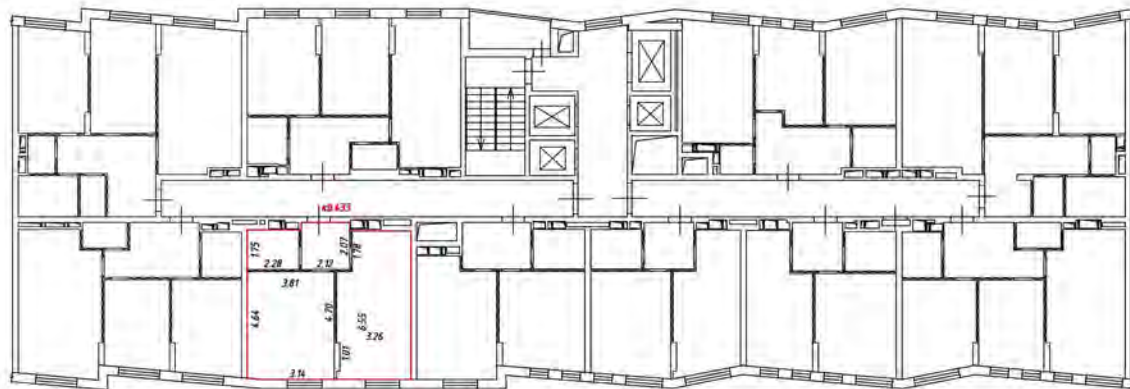

Масштаб 1:200

Условные обозначения:

— часть границы вновь образованного помещения

— стена с окном и дверью

— лестница

— дверь остекленная (на балкон, лоджии)

— перегородка

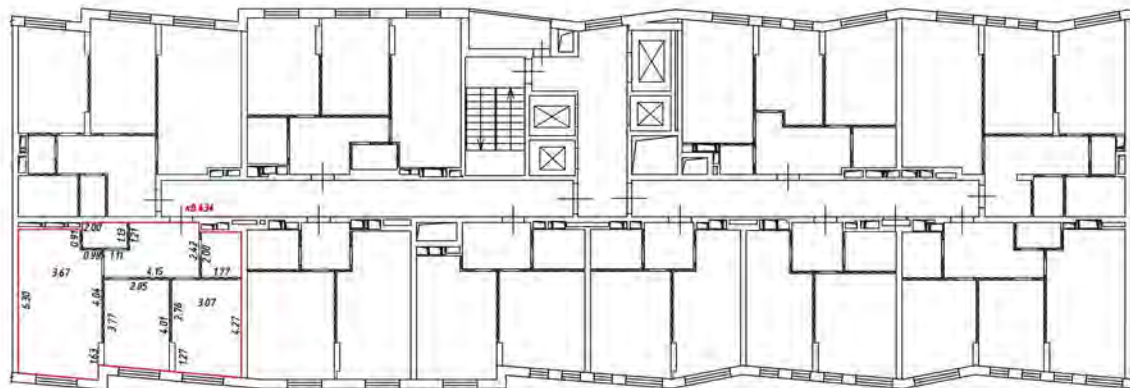

Масштаб 1:200

Условные обозначения

— — — — — часть границы вночь обрванного помещения

 — стена с окном и дверью

 — лестница

 — дверь остекленная (на балкон, лоджии)

 — перегородка

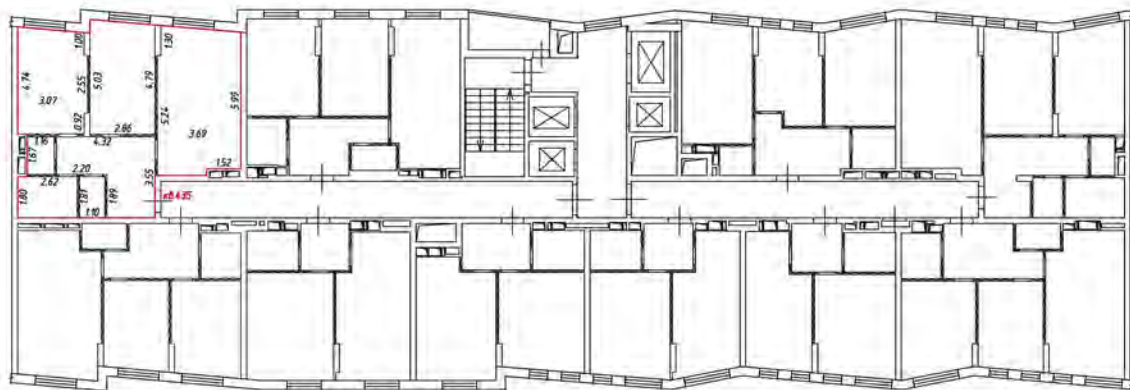

Масштаб 1:200

Условные обозначения

— часть границы внабь образованного помещения

 — стена с окном и дверью

 — лестница

 — дверь остекленная (на балкон, лоджии)

 — перегородка

План этажа (части этажа)

11 этаж
4 подъезд

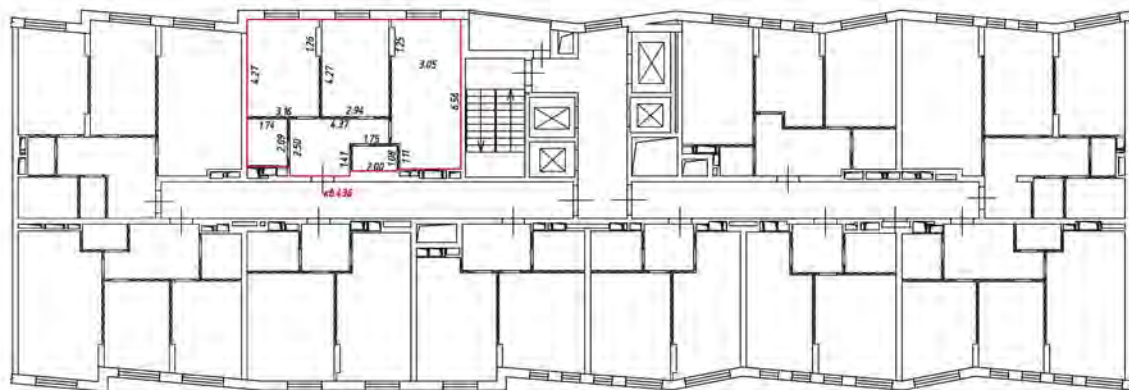

Масштаб 1:200

Условные обозначения:

 - часть границы вновь образованного помещения

 - стена с окном и дверью

 - лестница

 - дверь остекленная (на балкон, лоджия)

 - перегородка

План этажа (части этажа)

12 этаж
4 подвезд

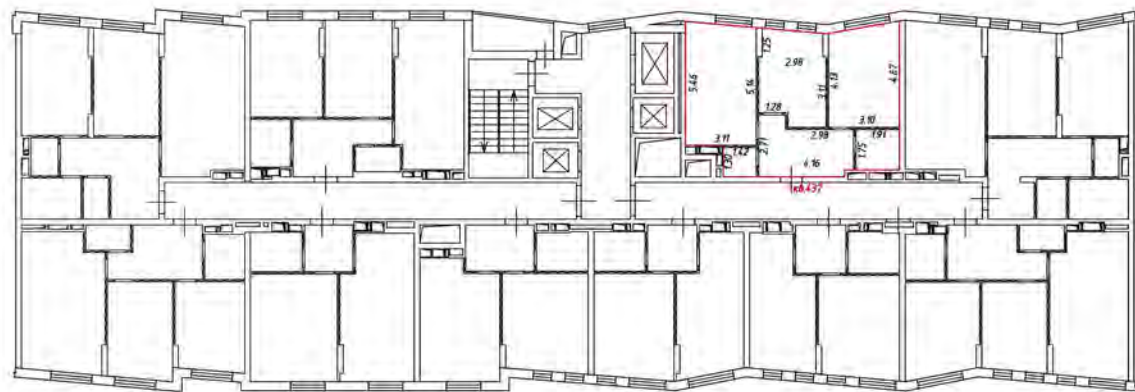

Масштаб 1:200

Условные обозначения:

— часть границы вновь образованного помещения

— стена с окном и дверью

— лестница

— дверь остекленная (на балкон, лоджии)

— перегородка

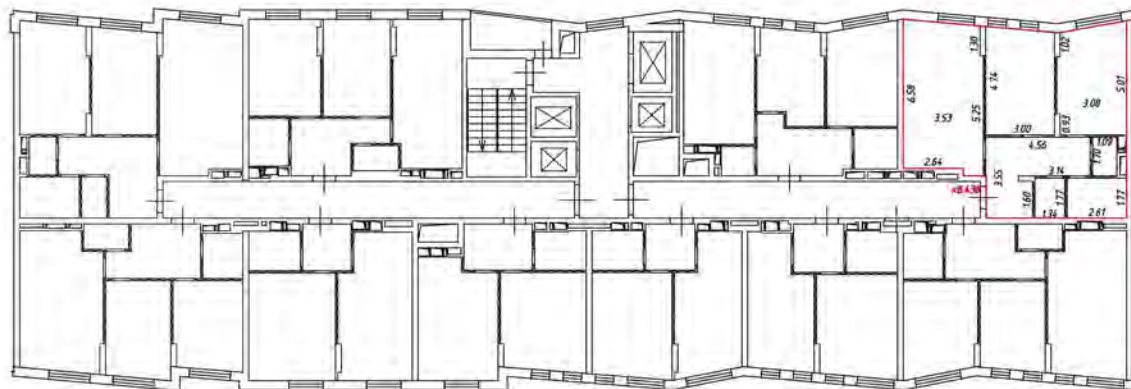

Масштаб 1:200

Условные обозначения

— — — — — - часть границы вновь образованного помещения

 - стена с окном и дверью

 - лестница

 - дверь остекленная (на балкон, лоджия)

 - перегородка

План этажа (части этажа)

12 этаж
4 подъезд

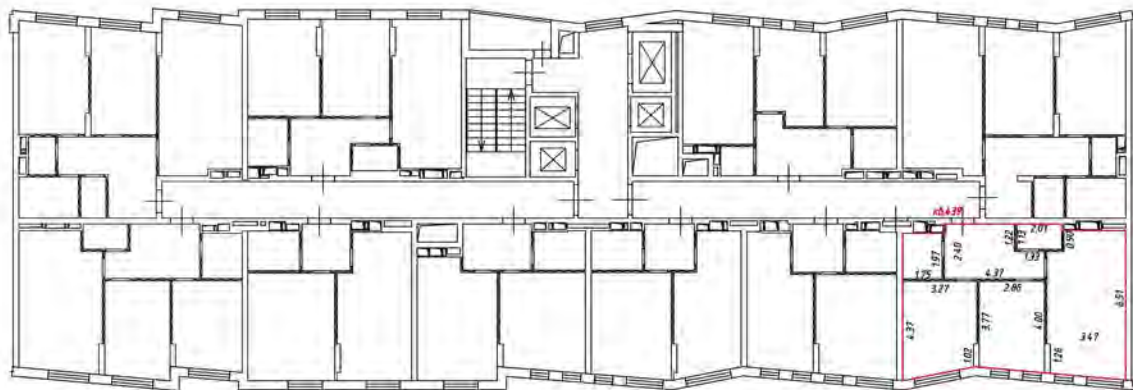

Масштаб 1:200

Условные обозначения

— часть границы внаиб образованного помещения

 — стена с окном и дверью

 — лестница

 — дверь остекленная (на балконе, лоджии)

 — перегородка

План этажа (части этажа)

12 этаж
4 подъезд

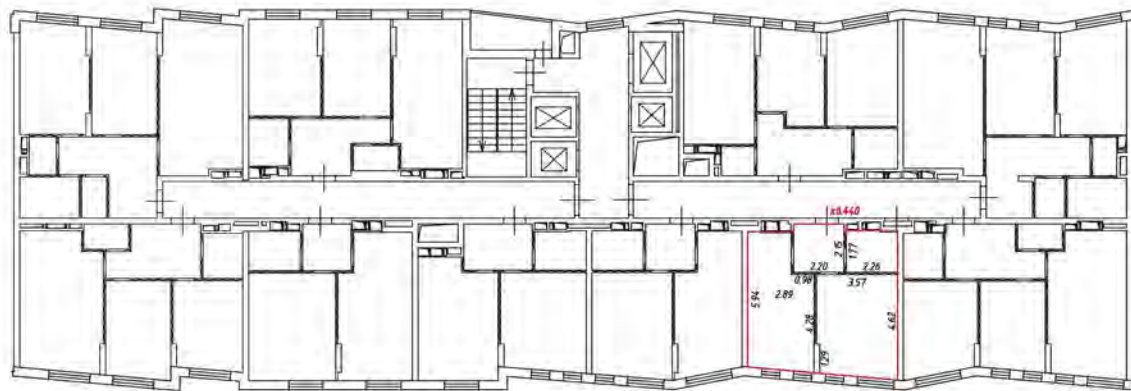

Масштаб 1:200

Условные обозначения:

— часть границы вновь образованного помещения

— стена с окном и дверью

— лестница

— дверь остекленная (на балкон, лоджии)

— перегородка

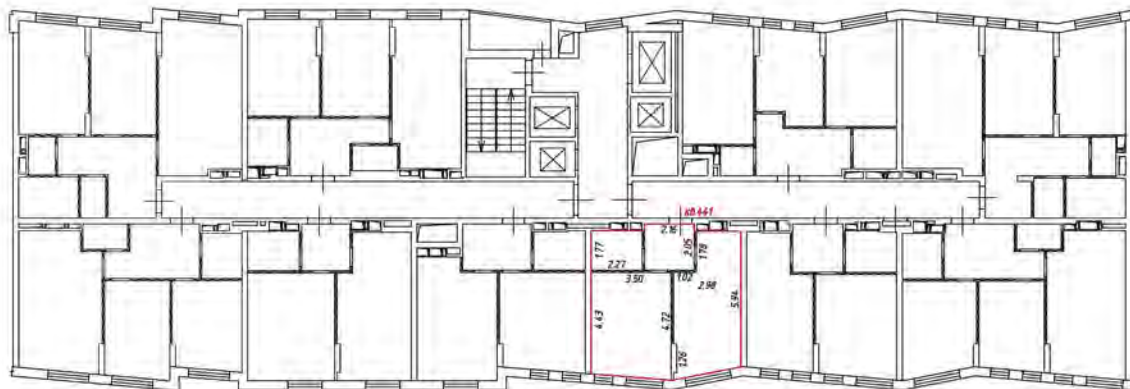

Масштаб 1:200

Условные обозначения

— — — — — часть границы вношеобразованного помещения

▬▬▬▬▬▬▬▬▬▬ стена с окном и дверью

▬▬▬▬▬▬▬▬▬▬ — лестница

▬▬▬▬▬▬▬▬▬▬ — дверь остекленная (на балкон, лоджии)

▬▬▬▬▬▬▬▬▬▬ — перегородка

План этажа (части этажа)

12 этаж
4 подъезд

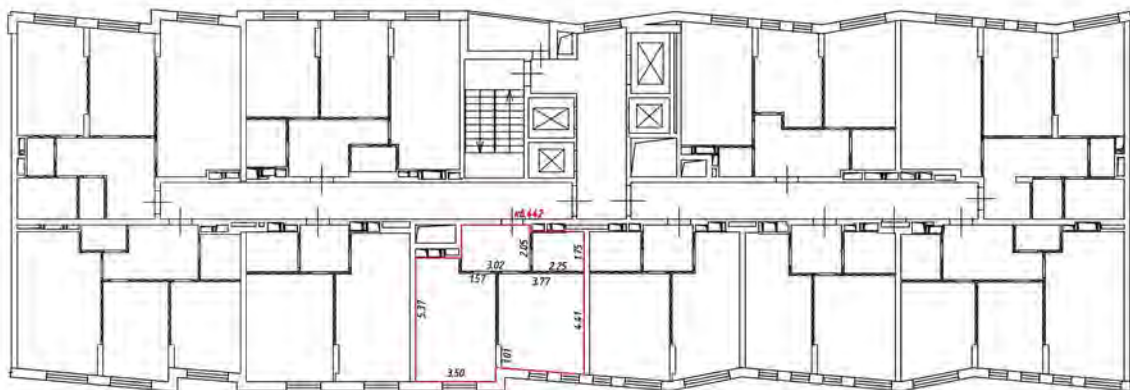

Масштаб 1:200

Условные обозначения

— часть границы внабь образованного помещения

 — стена с окном и дверью

 — лестница

 — дверь остекленная (на балкон, лоджии)

 — перегородка

План этажа (части этажа)

12 этаж
4 подвезд

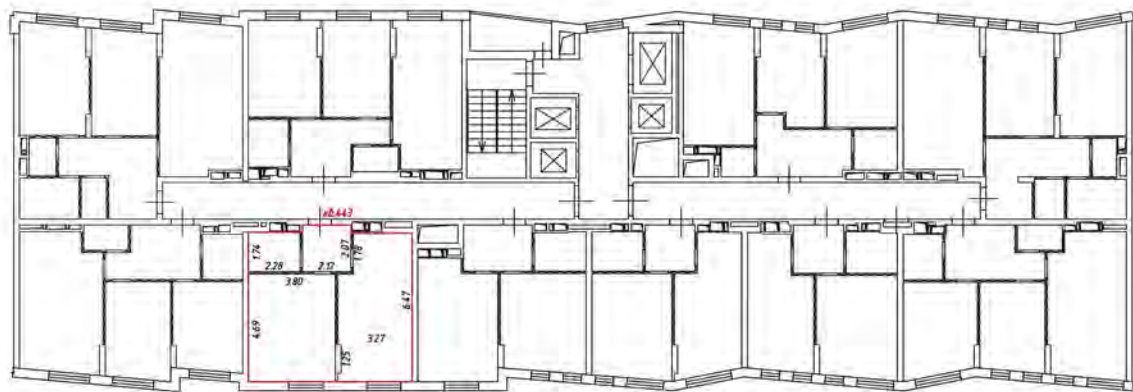

Масштаб 1:200

Условные обозначения:

— часть границы вновь образованного помещения

— стена с окном и дверью

— лестница

— дверь остекленная (на балкон, лоджии)

— перегородка

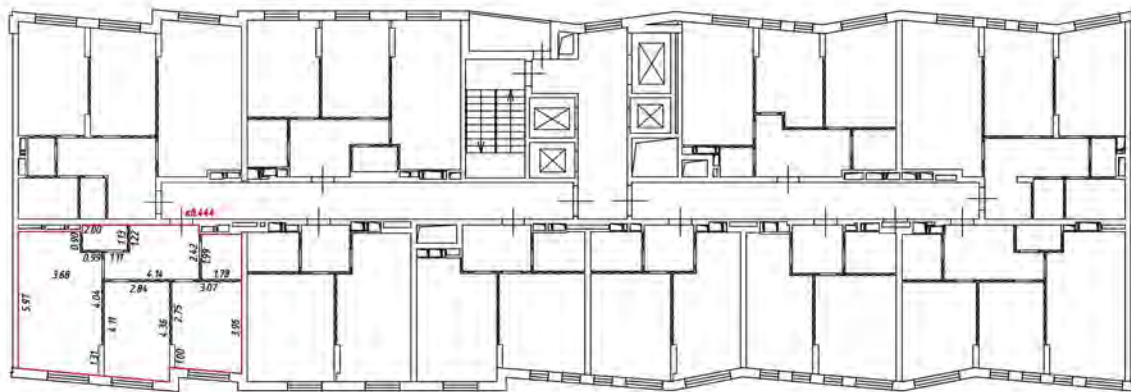

Масштаб 1:200

Условные обозначения

— — — — — часть границы вночь обрванного помещения

— — — — — стена с окном и дверью

— — — — — лестница

— — — — — дверь остекленная (на балкон, лоджия)

— — — — — перегородка

План этажа (части этажа)

12 этаж
4 подъезд

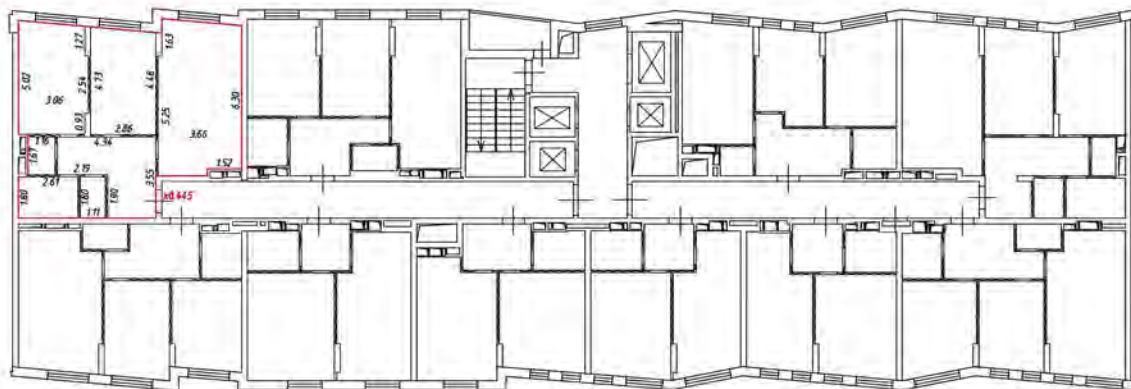

Масштаб 1:200

Условные обозначения

— часть границы внабь образованного помещения

 — стена с окном и дверью

 — лестница

 — дверь остекленная (на балконе, лоджии)

 — перегородка

12 этаж
6 подъезд

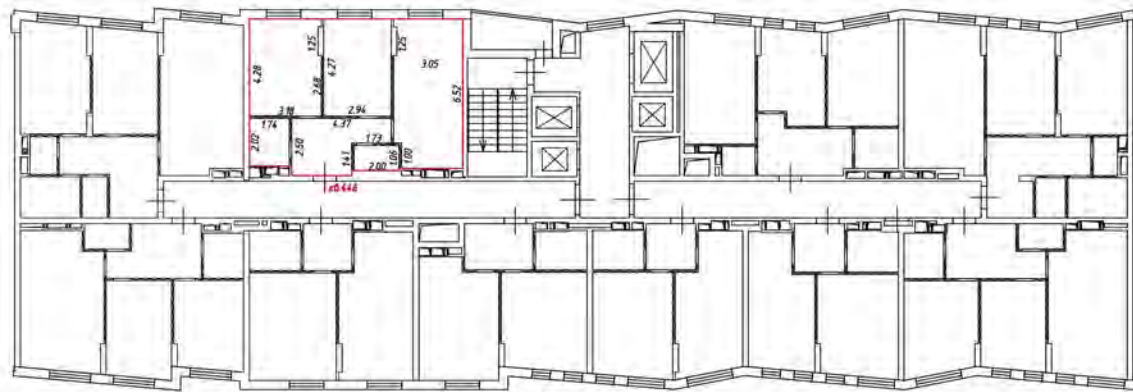

Масштаб 1:200

Условные обозначения

— часть границы вновь образованного помещения

 — стена с окном и дверью

 — лестница

 — дверь остекленная (на балкан, лоджия)

 — перегородка

План этажа (части этажа)

13 этаж
4 подъезд

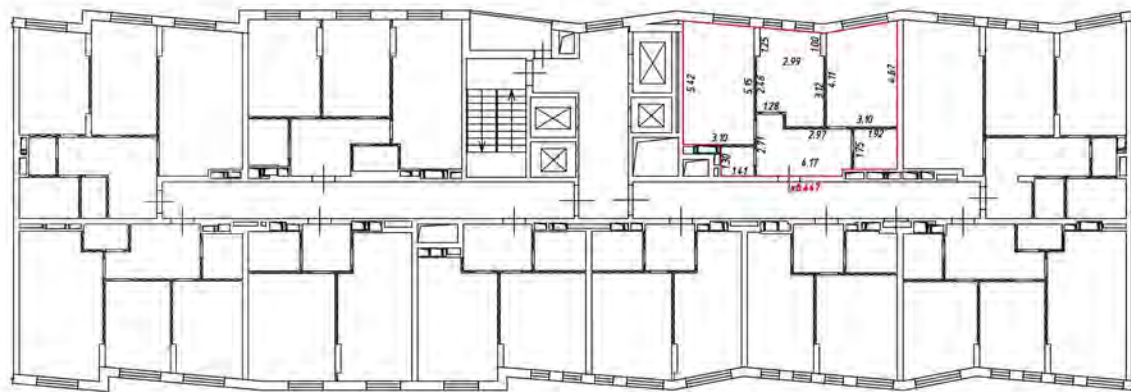

Масштаб 1:200

Условные обозначения:

 - часть границы вновь образованного помещения

 - стена с окном и дверью

 - лестница

 - дверь остекленная (на балкон, лоджии)

 - перегородка

План этажа (часть этажа)

11 этаж
4 подвал

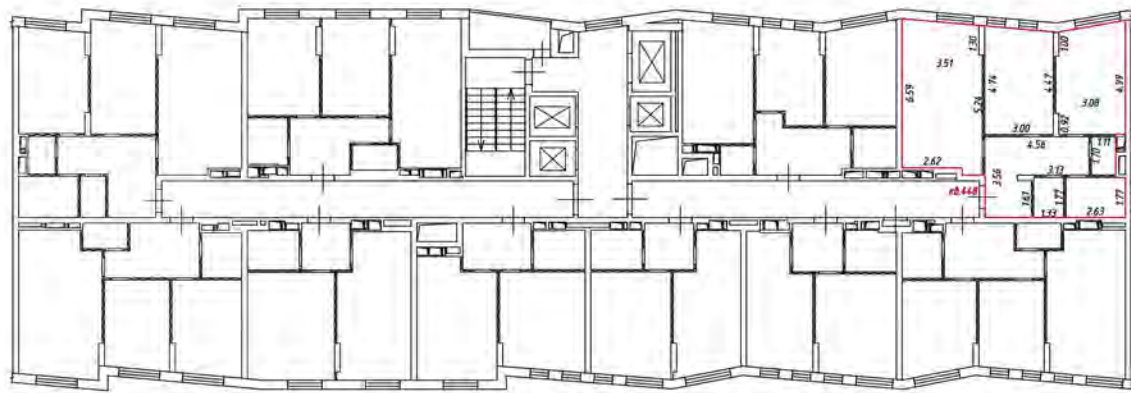

Масштаб 1:200

Условные обозначения

— — — — — часть границы вновь образованного помещения

▬▬▬▬▬▬ — стена с окном и дверью

▬▬▬▬▬▬ — лестница

▬▬▬▬▬▬ — дверь остекленная (на балкон, лоджия)

▬▬▬▬▬▬ — перегородка

План этажа (части этажа)

13 этаж
4 подъезд

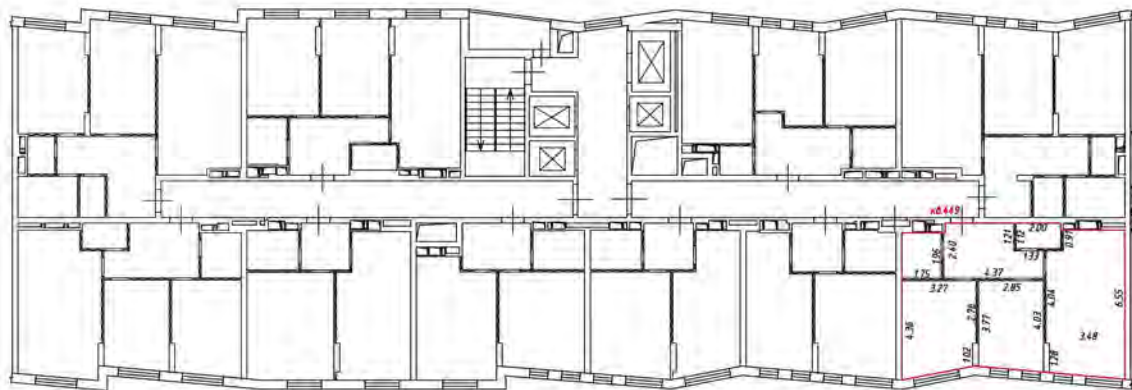

Масштаб 1:200

Условные обозначения

— часть границы внаполь образованного помещения

 — стена с окном и дверью

 — лестница

 — дверь остекленная (на балкон, лоджию)

 — перегородка

План этажа (части этажа)

13 этаж
4 подъезд

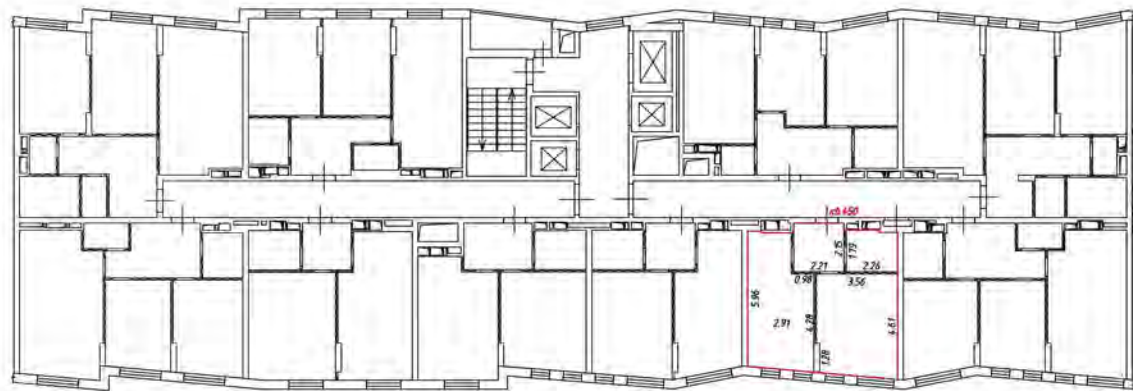

Масштаб 1:200

Условные обозначения:

— часть границы вновь образуемого помещения

— стена с окном и дверью

— лестница

— дверь остекленная (на балкон, лоджии)

— перегородка

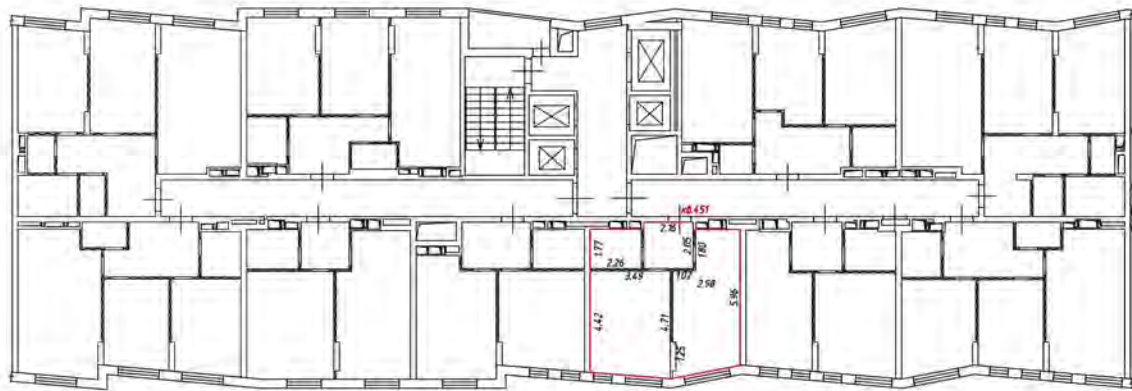

Масштаб 1:200

Условные обозначения

— — — — — часть границы вновь образованного помещения

▬▬▬▬▬▬ — стена с окном и дверью

▬▬▬▬▬▬ — лестница

▬▬▬▬▬▬ — дверь остекленная (на балкон, лоджия)

▬▬▬▬▬▬ — перегородка

План этажа (части этажа)

этаж
4

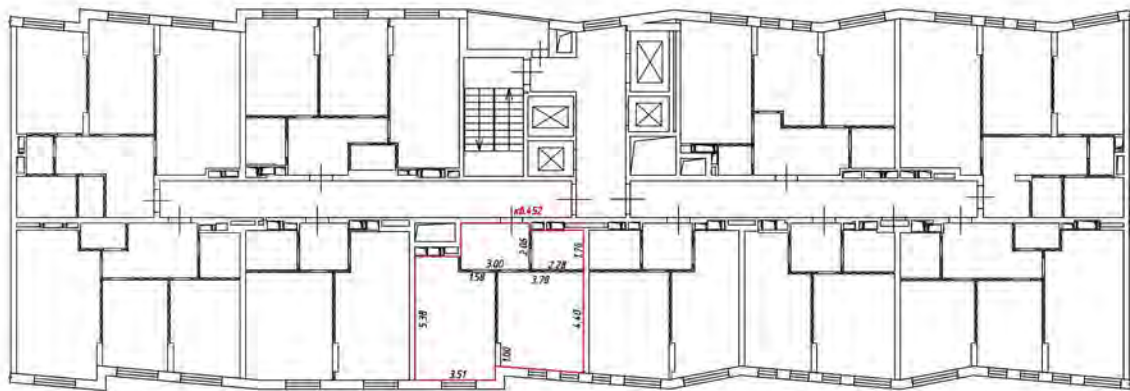

Масштаб 1:200

Условные обозначения

— часть границы вновь образованного помещения

— стена с окном и дверью

— лестница

— дверь остекленная (на балкон, лоджия)

— перегородка

План этажа (части этажа)

13 этаж
4 подъезд

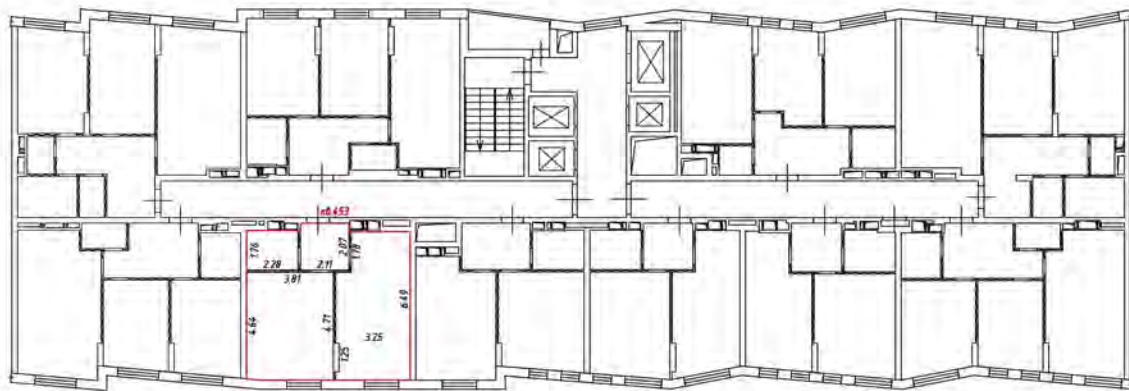

Масштаб 1:200

Условные обозначения:

— часть границы вновь образованного помещения

— стена с окном и дверью

— лестница

— дверь остекленная (на балкон, лоджии)

— перегородка

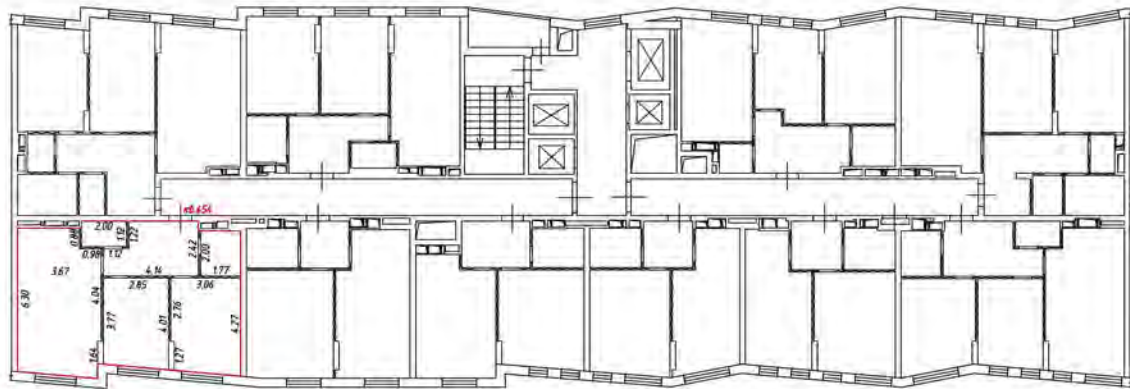

Масштаб 1:200

Условные обозначения

— — — — — часть границы вношь обрзобанного помещения

 — стена с окном и дверью

 — лестница

 — дверь остекленная (на балкон, лоджии)

 — перегородка

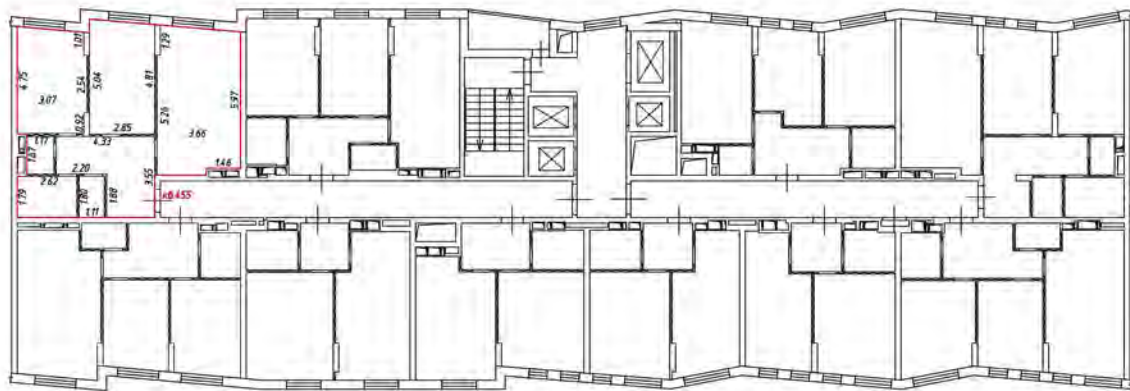

Масштаб 1:200

Условные обозначения

— часть границы внаиб. образованного помещения

 — стена с окном и дверью

 — лестница

 — дверь остекленная (на балконе, лоджии)

 — перегородка

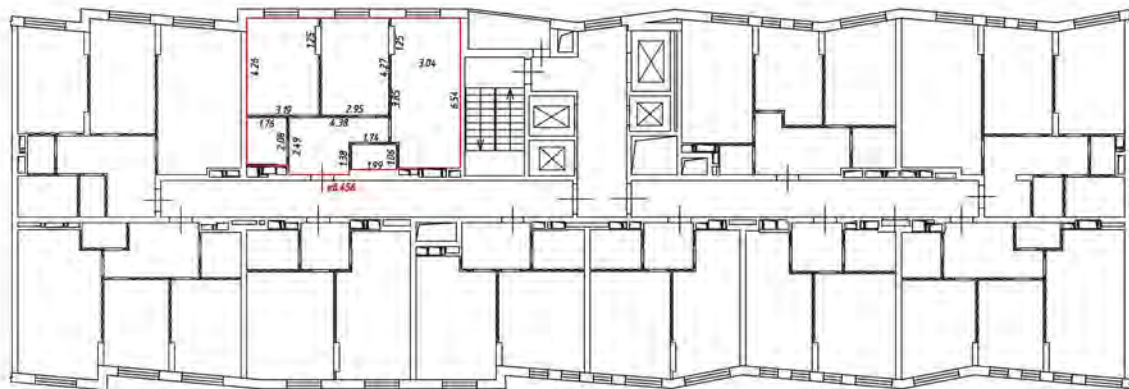

Масштаб 1:200

Условные обозначения:

 - часть границы вновь образованного помещения

 - стена с окном и дверью

 - лестница

 - дверь остекленная (на балкон, лоджия)

 - перегородка

План этажа (части этажа)

14 этаж
4 подъезд

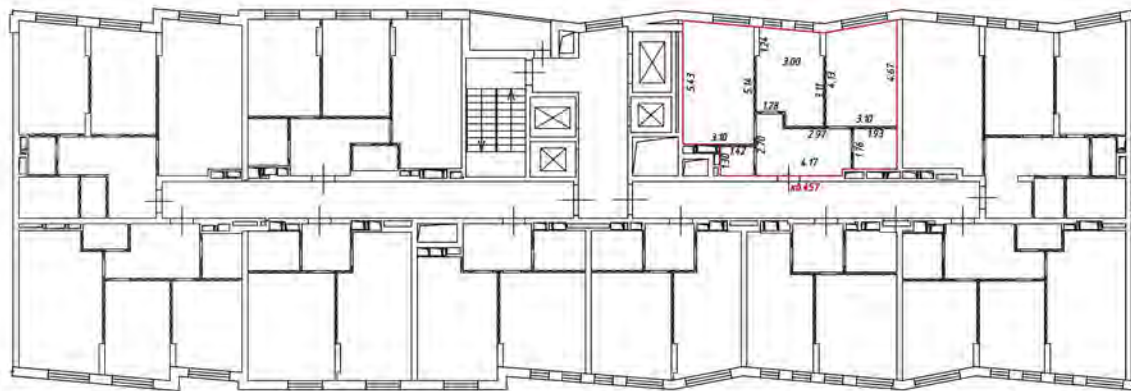

Масштаб 1:200

Условные обозначения:

— часть границы вновь образованного помещения

— стена с окном и дверью

— лестница

— дверь остекленная (на балкон, лоджии)

— перегородка

План этажа (части этажа)

взезд 4
этаж 4/4

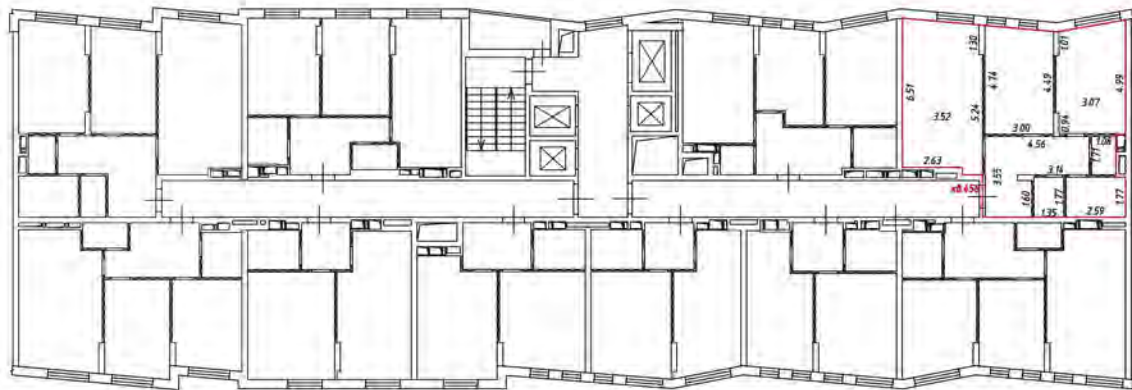

Масштаб 1:200

Условные обозначения

— — — — — часть границы вношеобразованного помещения

— — — — — стена с окном и дверью

— — — — — лестница

— — — — — дверь остекленная (на балкон, лоджия)

— — — — — перегородка

План этажа (части этажа)

этаж
4 подвезд

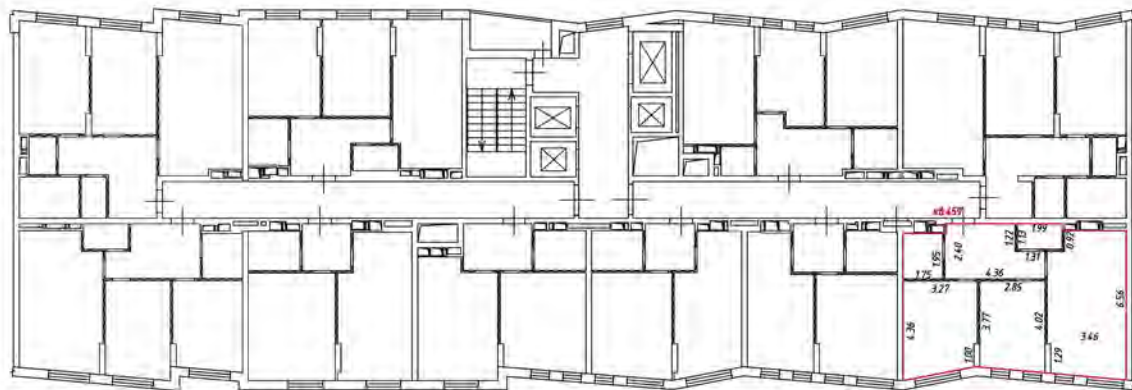

Масштаб 1:200

Условные обозначения

— часть границы внабь образованного помещения

— стена с окном и дверью

— лестница

— дверь остекленная (на балкон, лоджии)

— перегородка

План этажа (части этажа)

14 этаж
4 подъезд

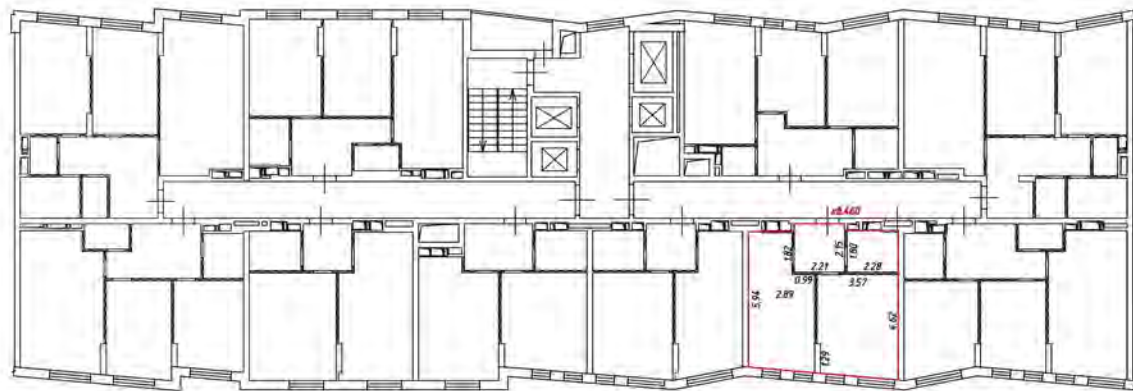

Масштаб 1:200

Условные обозначения:

— часть границы вновь образованного помещения

— стена с окном и дверью

— лестница

— дверь остекленная (на балкон, лоджии)

— перегородка

План этажа (част. этажа)

взвешивание
4 этаж

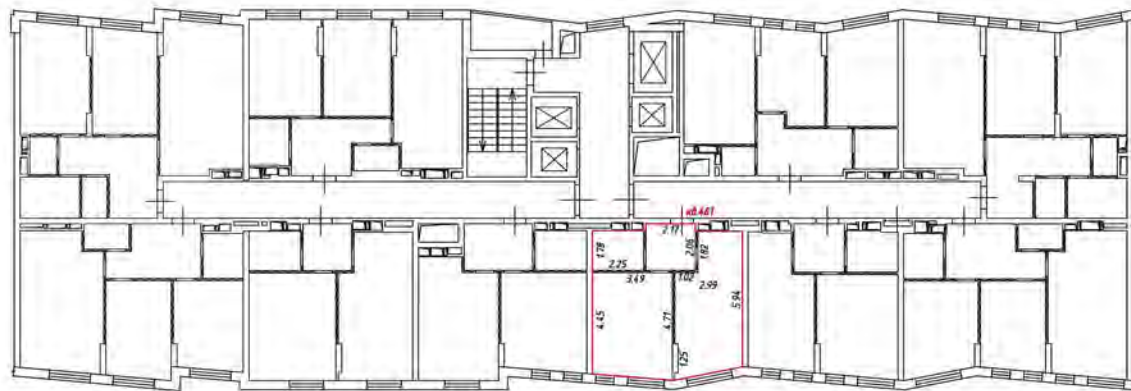

Масштаб 1:200

Условные обозначения

— — — — — часть границы вновь образуемого помещения

— — — — — стена с окном и дверью

— — — — — лестница

— — — — — дверь остекленная (на балкон, лоджии)

— — — — — перегородка

План этажа (части этажа)

этаж
4 подъезд



Масштаб 1:200

Условные обозначения

— часть границы внаполь образованного помещения

 - стена с окном и дверью

 - лестница

 - дверь остекленная (на балкон, лоджии)

 - перегородка

План этажа (части этажа)

14 этаж
4 подъезд

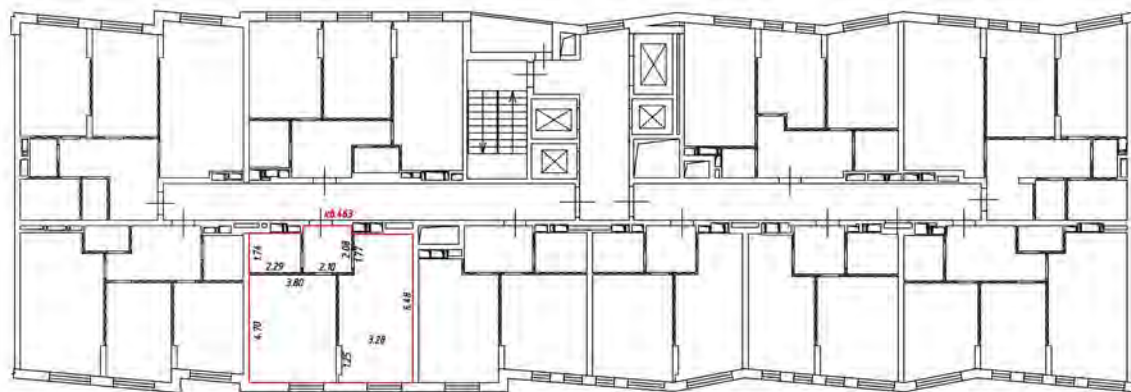

Масштаб 1:200

Условные обозначения:

— часть границы вновь образованного помещения

— стена с окном и дверью

— лестница

— дверь остекленная (на балкон, лоджии)

— перегородка

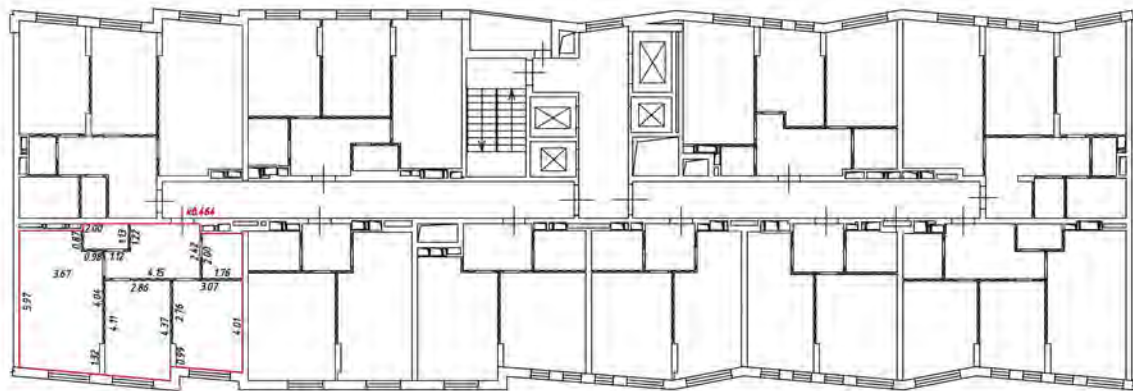

Масштаб 1:200

Условные обозначения

— — — — — часть границы вночь обрзобанного помещения

▬▬▬▬▬▬▬▬ стена с окном и дверью

▬▬▬▬▬▬▬▬ — лестница

▬▬▬▬▬▬▬▬ — дверь остекленная (на балкон, лоджия)

▬▬▬▬▬▬▬▬ — перегородки

План этажа (части этажа)

этаж 4
подъезд

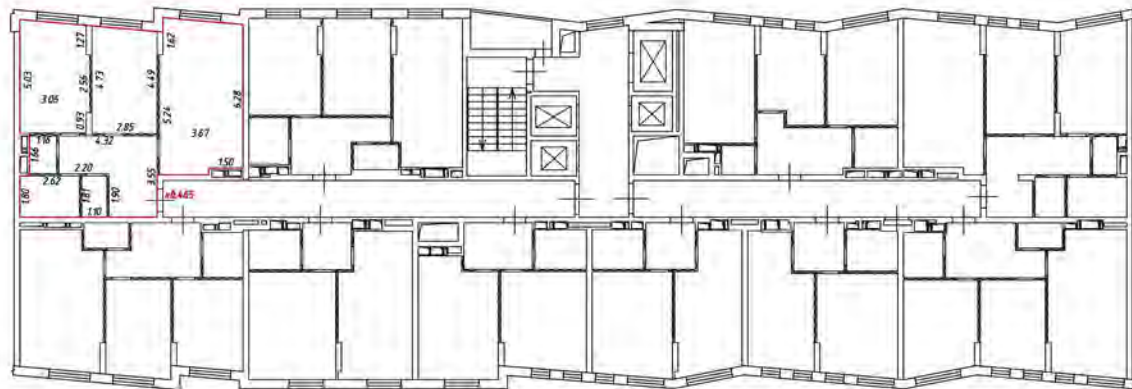

Масштаб 1:200

Условные обозначения

— часть границы внабь образованного помещения

— стена с окном и дверью

— лестница

— дверь остекленная (на балкон, лоджии)

— перегородка

План этажа (части этажа)

15 этаж
4 подъезд

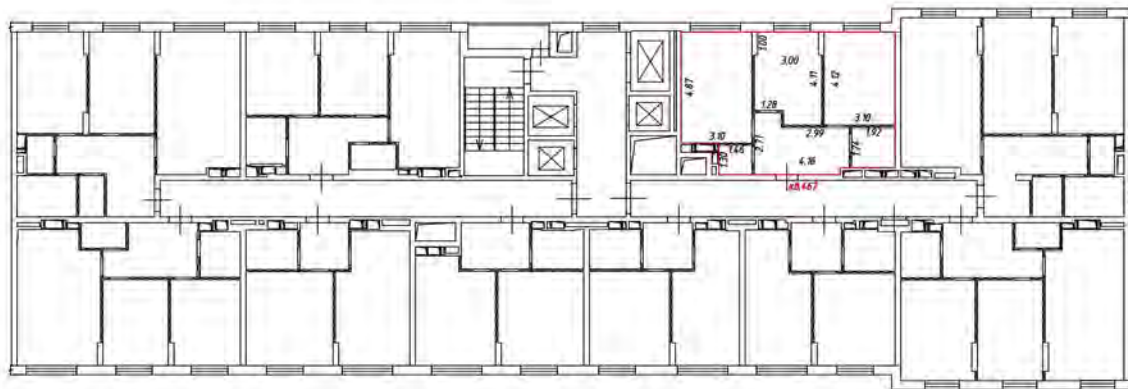

Масштаб 1:200

Условные обозначения:

— часть границы вновь образованного помещения

— стена с окном и дверью

— лестница

— дверь остекленная (на балкон, лоджия)

— перегородка

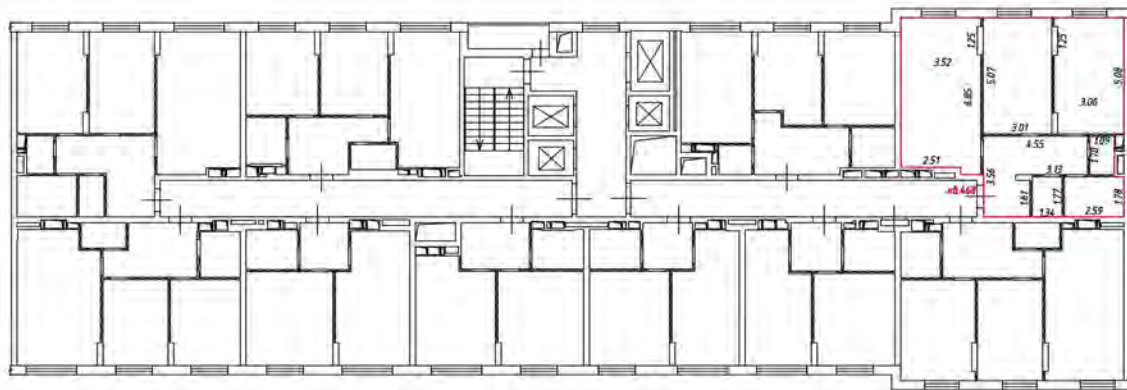

Масштаб 1:200

Условные обозначения

— — — — — часть границы вночь обрванного помещения

▬▬▬▬▬▬ — стена с окном и дверью

▬▬▬▬▬▬ — лестница

▬▬▬▬▬▬ — дверь остекленная (на балкон, лоджии)

▬▬▬▬▬▬ — перегородка

План этажа (части этажа)

этаж 5
4 подъезд

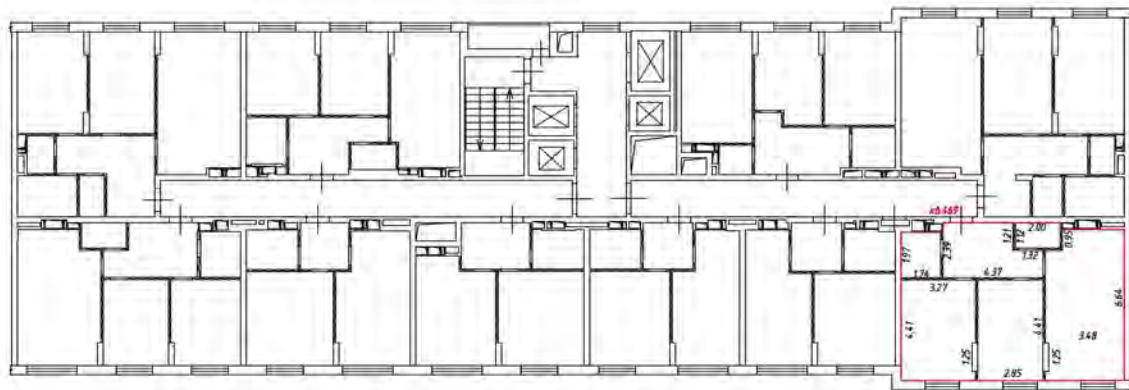

Масштаб 1:200

Условные обозначения

— часть границы внаиб образованного помещения

 — стена с окном и дверью

 — лестница

 — дверь остекленная (на балкон, лоджии)

 — перегородка

План этажа (части этажа)

15 этаж
4 подъезд

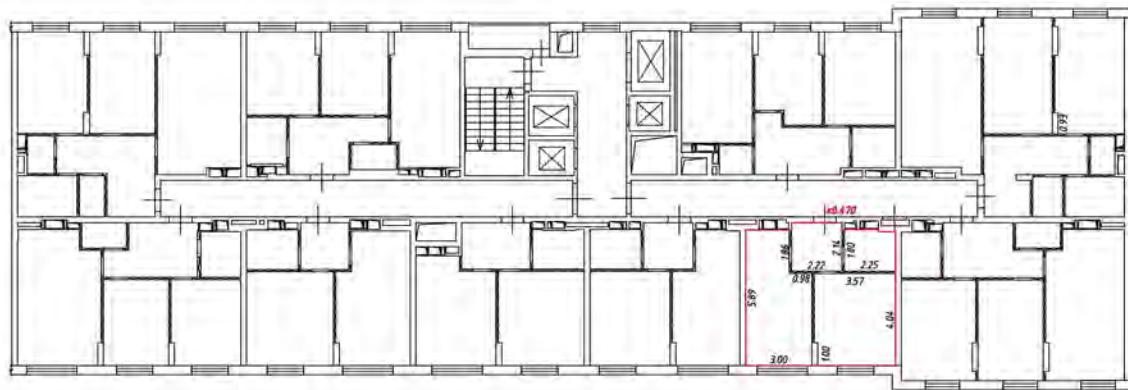

Масштаб 1:200

Условные обозначения:

— часть границы вновь образованного помещения

— стена с окном и дверью

— лестница

— дверь остекленная (на балкон, лоджии)

— перегородка

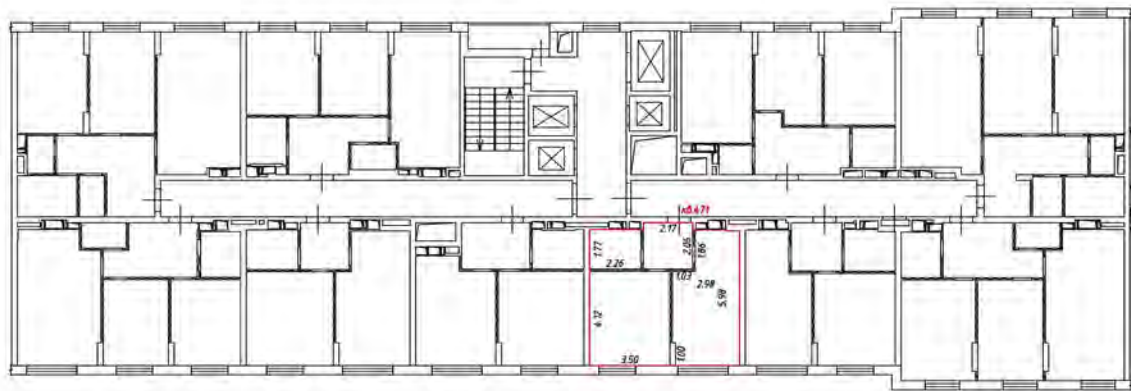

Масштаб 1:200

Условные обозначения

— — — — — часть границы вновь образованного помещения

▬▬▬▬▬▬ — стена с окном и дверью

▬▬▬▬▬▬ — лестница

▬▬▬▬▬▬ — дверь остекленная (на балкон, лоджия)

▬▬▬▬▬▬ — перегородка

План этажа (части этажа)

этаж 5
коридор 4

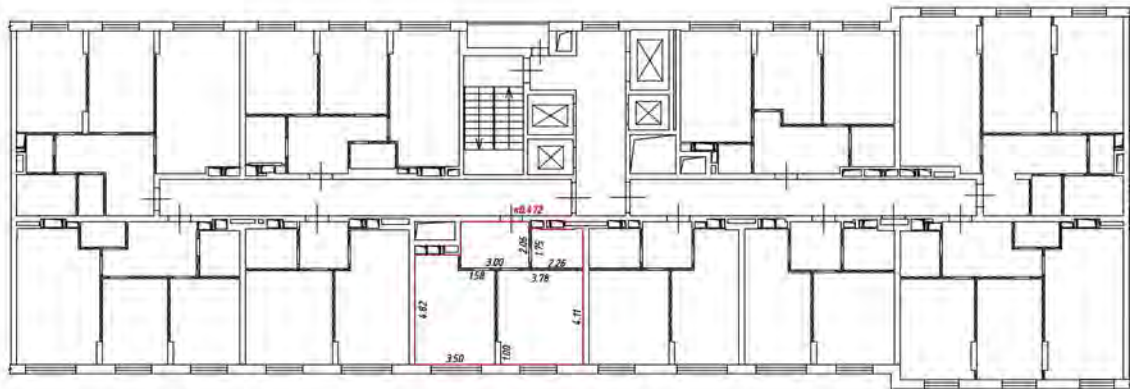

Масштаб 1:200

Условные обозначения

— часть границы внаполь образованного помещения

 — стена с окном и дверью

 — лестница

 — дверь остекленная (на балкон, лоджии)

 — перегородка

План этажа (части этажа)

15 этаж
4 подъезд

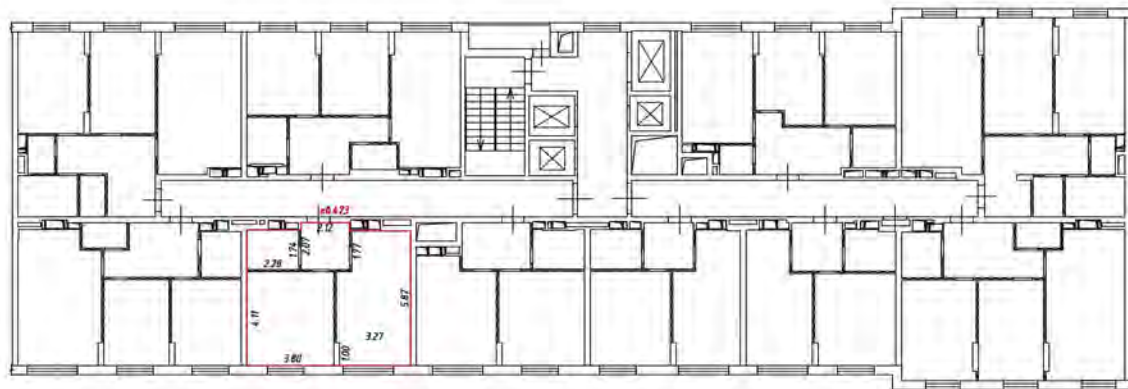

Масштаб 1:200

Условные обозначения:

— часть границы вновь образуемого помещения

— стена с окном и дверью

— лестница

— дверь остекленная (на балкон, лоджии)

— перегородка

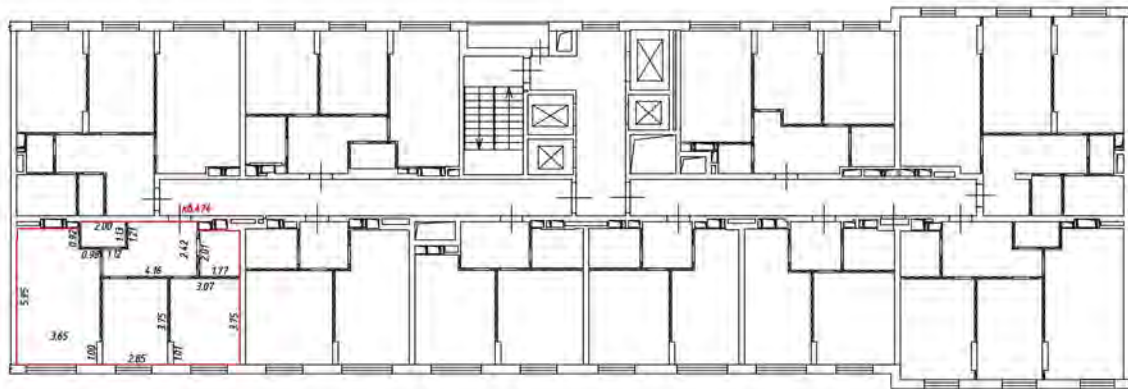

Масштаб 1:200

Условные обозначения:

— — — — — часть границы вночь обрванного помещения

 — стена с окном и дверью

 — лестница

 — дверь остекленная (на балкон, лоджия)

 — перегородка

План этажа (части этажа)

этаж 51
4 подъезд

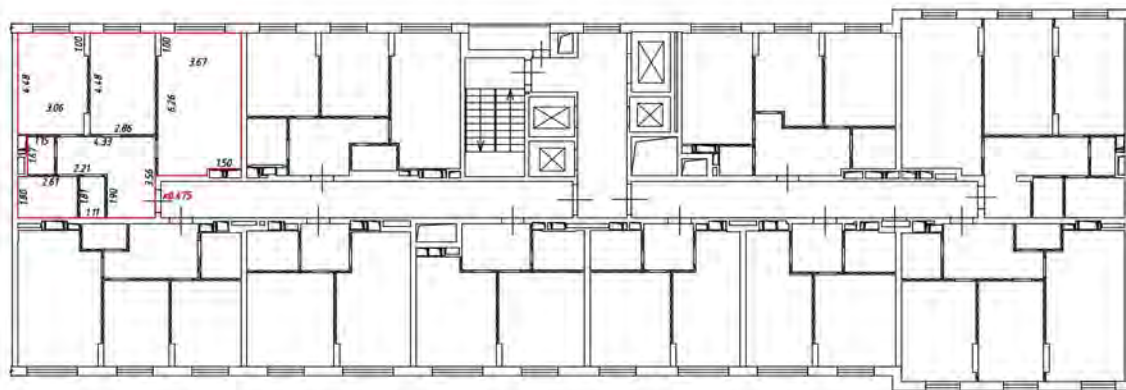

Масштаб 1:200

Условные обозначения

— часть границы внабь образованного помещения

 — стена с окном и дверью

 — лестница

 — дверь остекленная (на балкон, лоджии)

 — перегородка

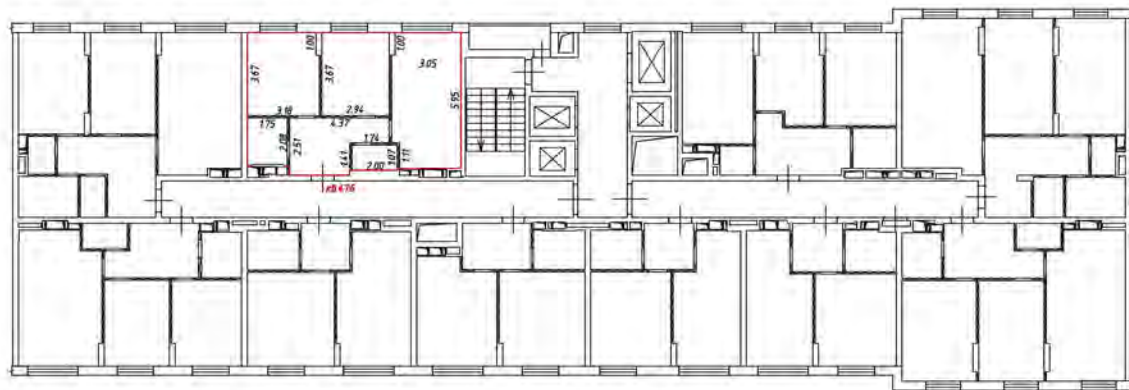

Масштаб 1:200

Условные обозначения:

 - часть границы вновь образованного помещения

 - стена с окном и дверью

 - лестница

 - дверь остекленная (на балкон, лоджия)

 - перегородка

План этажа (части этажа)

16 этаж
4 подъезд

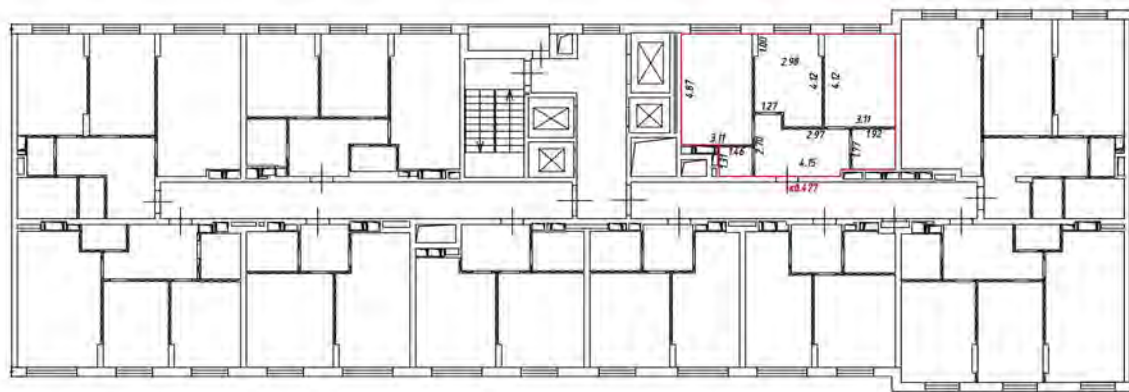

Масштаб 1:200

Условные обозначения:

 - часть границы вновь образованного помещения

 - стена с окном и дверью

 - лестница

 - дверь остекленная (на балкон, лоджии)

 - перегородка

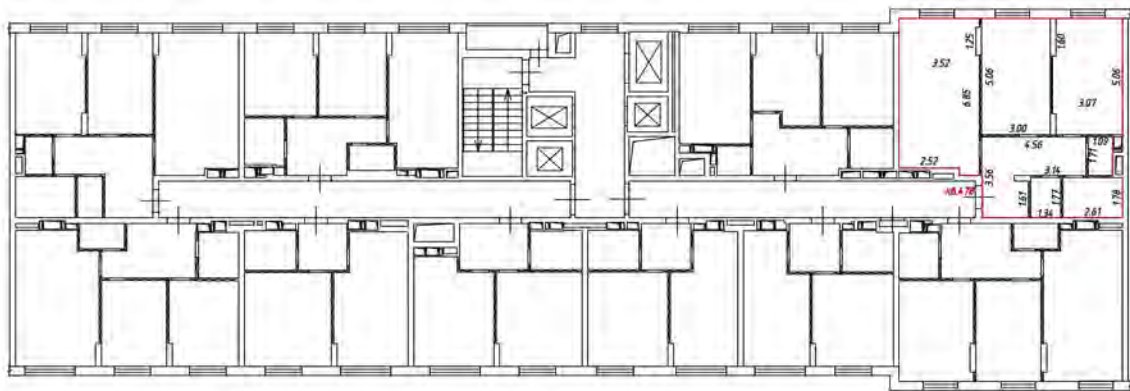

Масштаб 1:200

Условные обозначения

— — — — — часть границы вноше обрзобанного помещени

— — — — — стена с окном и дверь

— — — — — лестница

— — — — — дверь остекленная (на балкон, лоджии)

— — — — — перегородка

План этажа (части этажа)

16 этаж
4 подъезд

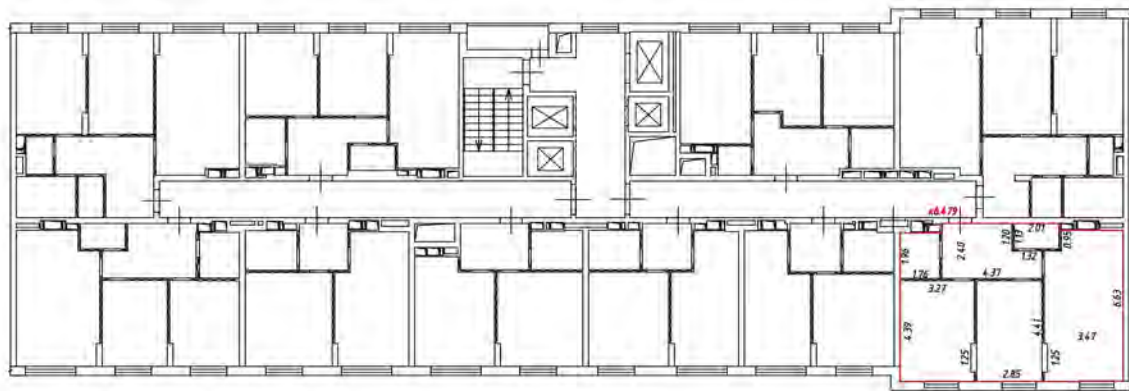

Масштаб 1:200

Условные обозначения

— часть границы внаполь образованного помещения

 — стена с окном и дверью

 — лестница

 — дверь остекленная (на балкон, лоджии)

 — перегородка

План этажа (части этажа)

16 этаж
4 подъезд

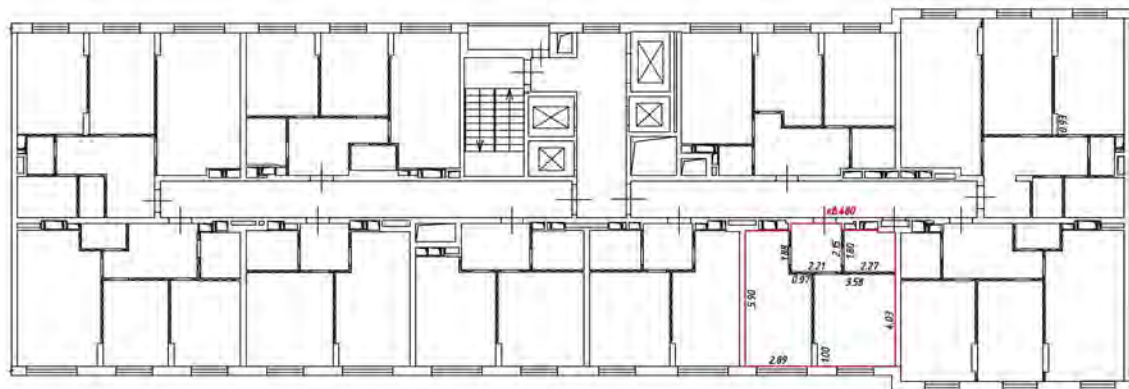

Масштаб 1:200

Условные обозначения:

— часть границы вновь образованного помещения

— стена с окном и дверью

— лестница

— дверь остекленная (на балкон, лоджии)

— перегородка

План этажа (жизн. этаж)

этаж 4
всего 9/

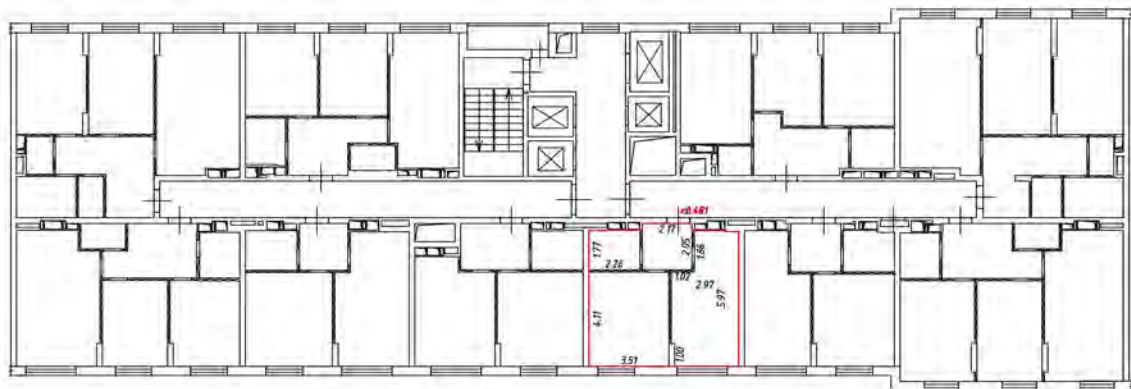

Масштаб 1:200

Условные обозначения

— — — — — часть границы вновь образуемого помещения

 — стена с окном и дверью

 — лестница

 — дверь остекленная (на балкон, лоджии)

 — перегородка

План этажа (части этажа)

16 этаж
4 подъезд



Масштаб 1:200

Условные обозначения

— часть границы внабь образованного помещения

 - стена с окном и дверью

 - лестница

 - дверь остекленная (на балкон, лоджии)

 - перегородка

План этажа (части этажа)

16 этаж
4 подъезд

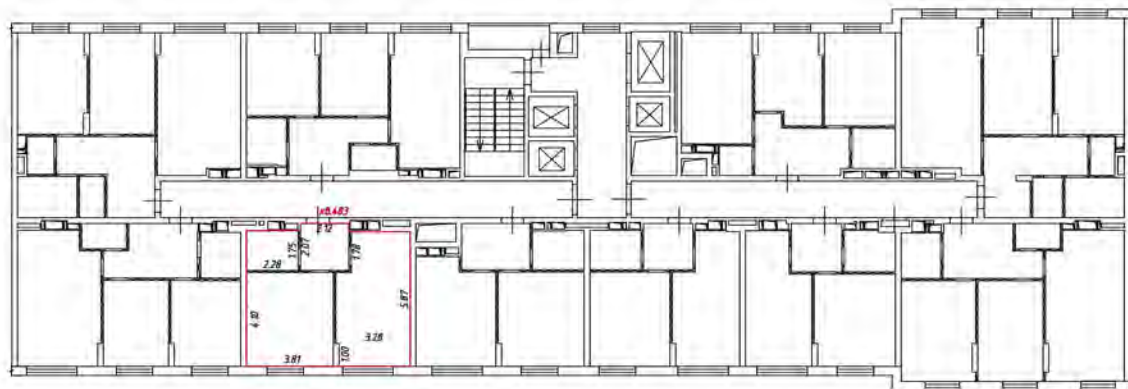

Масштаб 1:200

Условные обозначения:

— часть границы вновь образованного помещения

— стена с окнам и дверью

— лестница

— дверь остекленная (на балкон, лоджии)

— перегородка

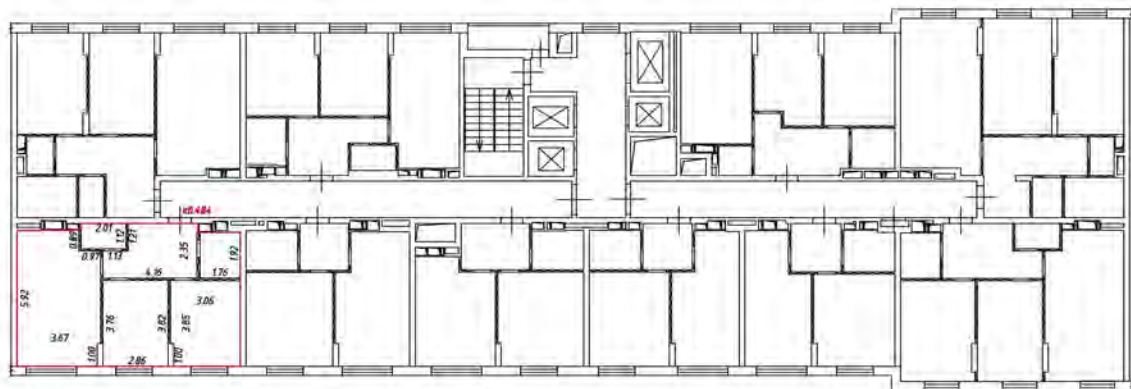

Масштаб 1:200

Условные обозначения:

— — — — — часть границы вночь обрванного помещения

— — — — — стена с окном и дверью

— — — — — лестница

— — — — — дверь остекленная (на балкон, лоджия)

— — — — — перегородки

План этажа (части этажа)

16 этаж
4 подъезд

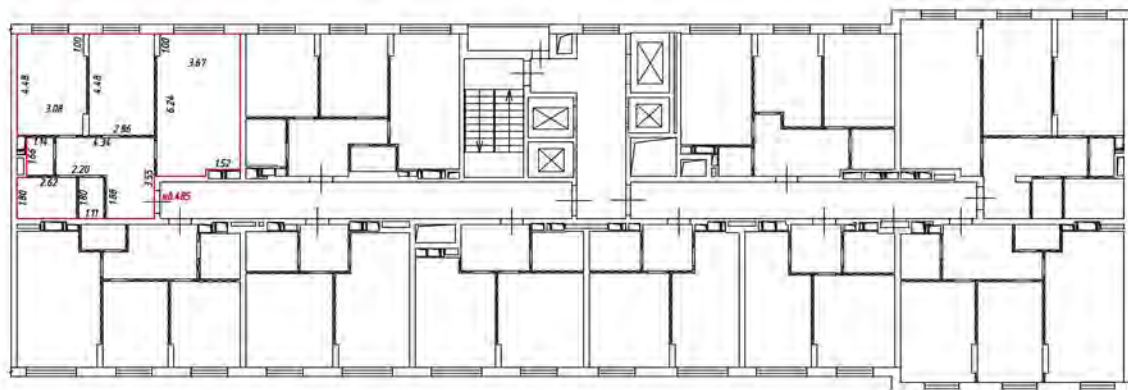

Масштаб 1:200

Условные обозначения

— часть границы внаполь образованного помещения

 — стена с окном и дверью

 — лестница

 — дверь остекленная (на балконе, лоджии)

 — перегородка

План этажа (части этажа)

16 этаж
4 подъезд

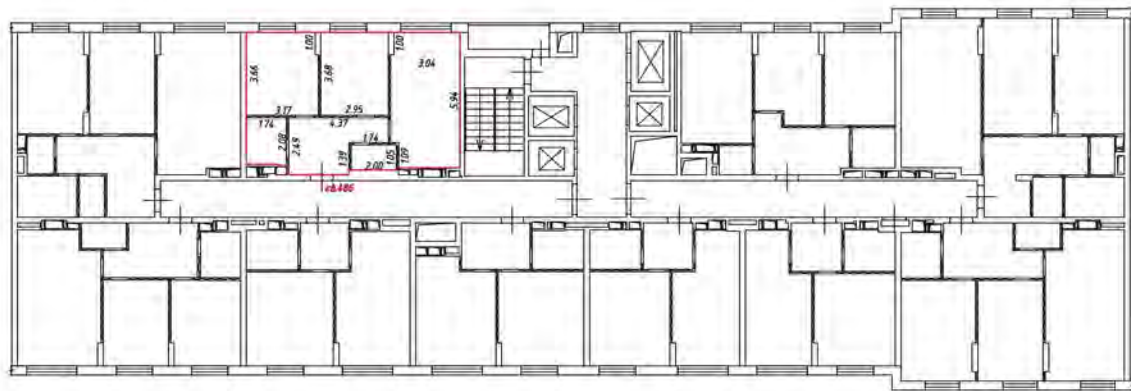

Масштаб 1:200

Условные обозначения:

 - часть границы вновь образованного помещения

 - стена с окном и дверью

 - лестница

 - дверь остекленная (на балкон, лоджия)

 - перегородка

План этажа (части этажа)

17 этаж
и подъезд

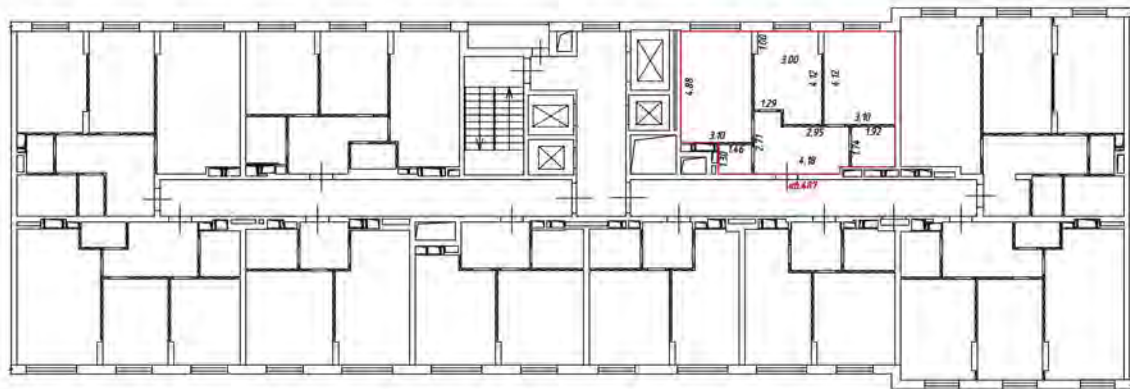

Масштаб 1:200

Условные обозначения:

— часть границы вновь образуемого помещения

— стена с окном и дверью

— лестница

— дверь остекленная (на балкон, лоджии)

— перегородка

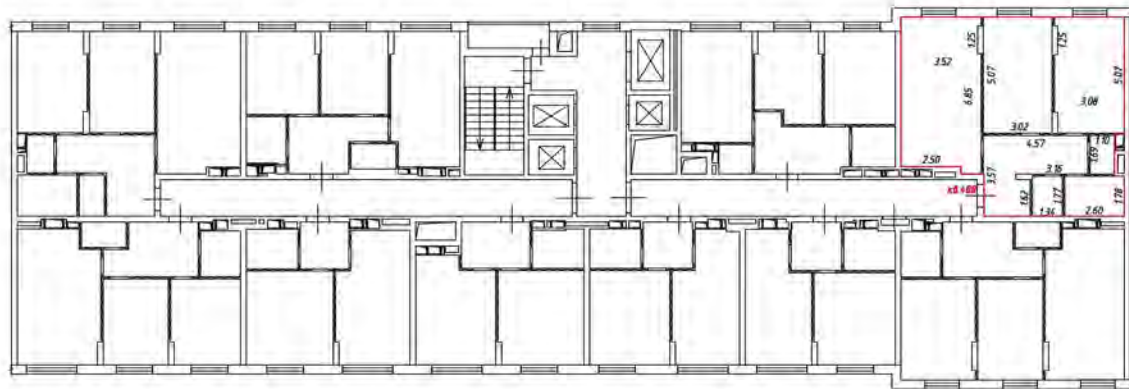

Масштаб 1:200

Условные обозначения

— — — — — часть границы вновь образованного помещения

▬▬▬▬▬▬ — стена с окном и дверью

▬▬▬▬▬▬ — лестница

▬▬▬▬▬▬ — дверь остекленная (на балкон, лоджия)

▬▬▬▬▬▬ — перегородка

План этажа (части этажа)

17 этаж
4 подъезд

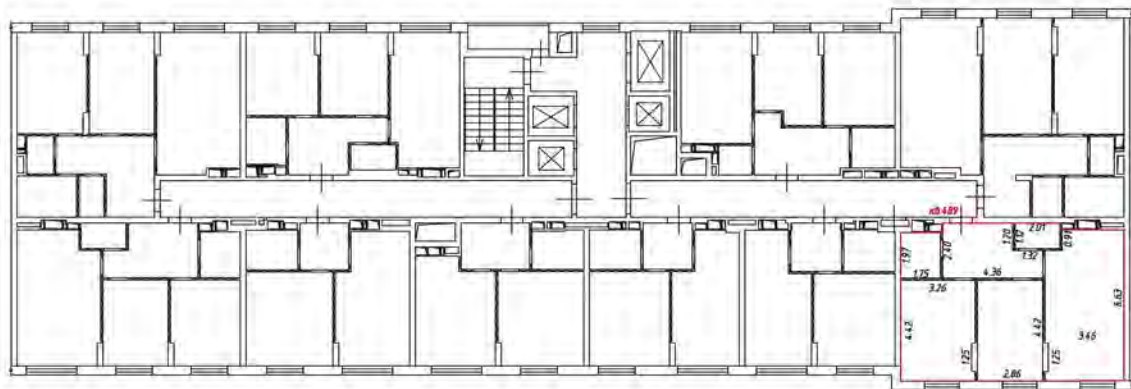

Масштаб 1:200

Условные обозначения

— часть границы внаполь образованного помещения

 — стена с окном и дверью

 — лестница

 — дверь остекленная (на балкон, лоджии)

 — перегородка

План этажа (части этажа)

17 этаж
4 подъезд

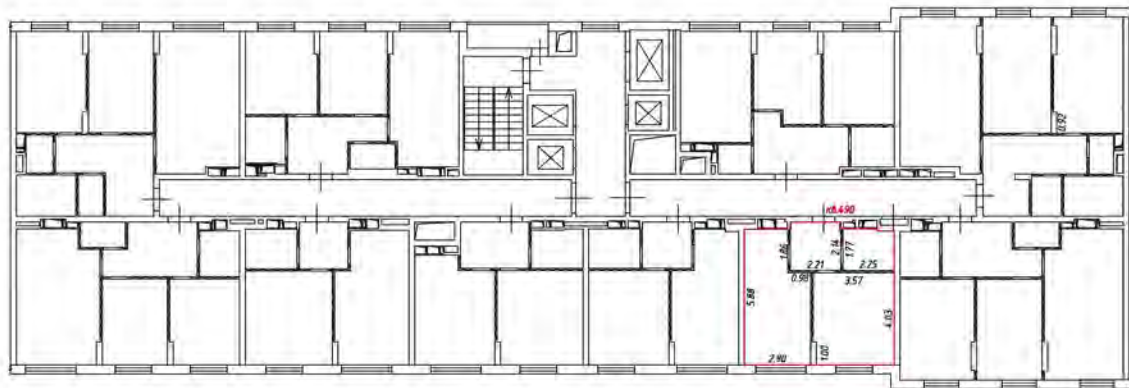

Масштаб 1:200

Условные обозначения:

— часть границы вновь образованного помещения

— стена с окном и дверью

— лестница

— дверь остекленная (на балкон, лоджии)

— перегородка

План этажа (част. этаж)

этаж 4
подвал

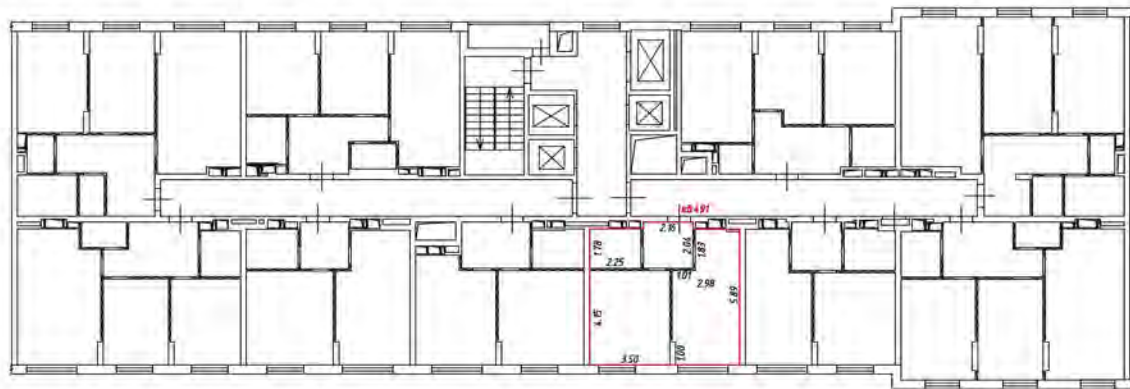

Масштаб 1:200

Условные обозначения

— — — — — часть границы вновь образованного помещения

▬▬▬▬▬▬ стена с окном и дверью

▬▬▬▬▬▬ — лестница

▬▬▬▬▬▬ — дверь остекленная (на балкон, лоджии)

▬▬▬▬▬▬ — перегородка

План этажа (части этажа)

17 этаж
4 подъезд

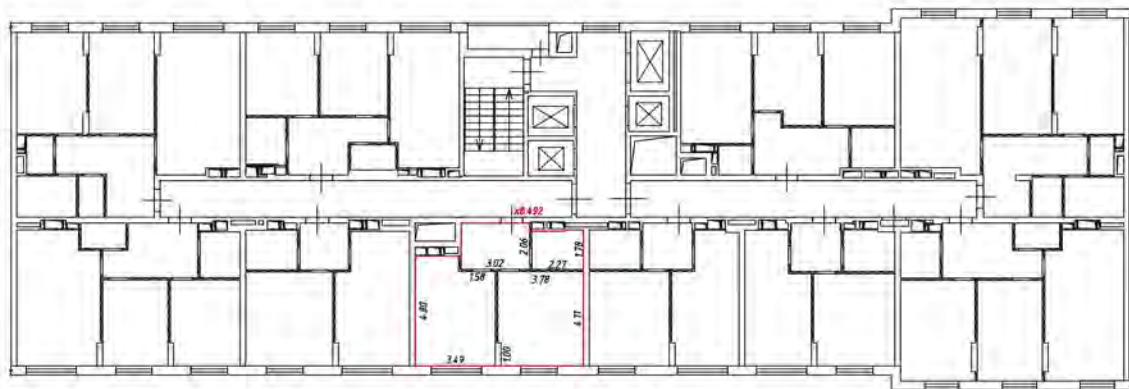

Масштаб 1:200

Условные обозначения

— часть границы внаиб. образованного помещения

 — стена с окном и дверью

 — лестница

 — дверь остекленная (на балкон, лоджии)

 — перегородка

План этажа (части этажа)

17 этаж
и подвезд

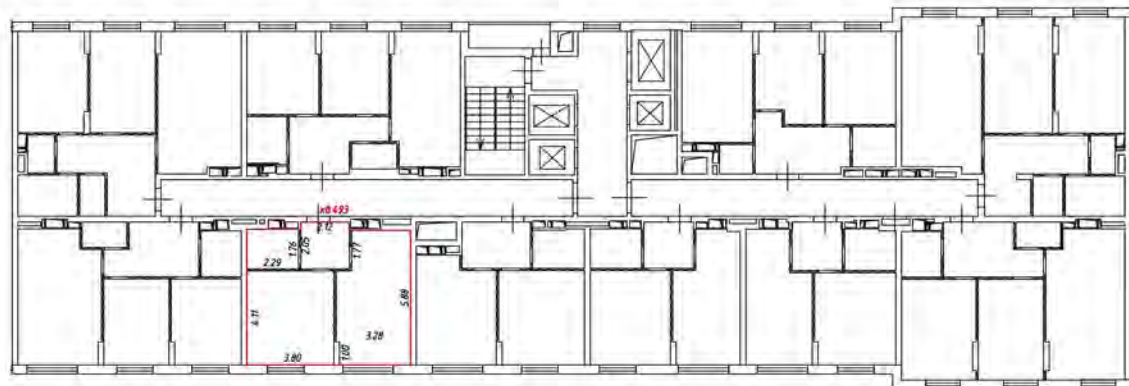

Масштаб 1:200

Условные обозначения:

— часть границы вновь образованного помещения

 — стена с окнам и дверью

 — лестница

 — дверь остекленная (на балкон, лоджии)

 — перегородка

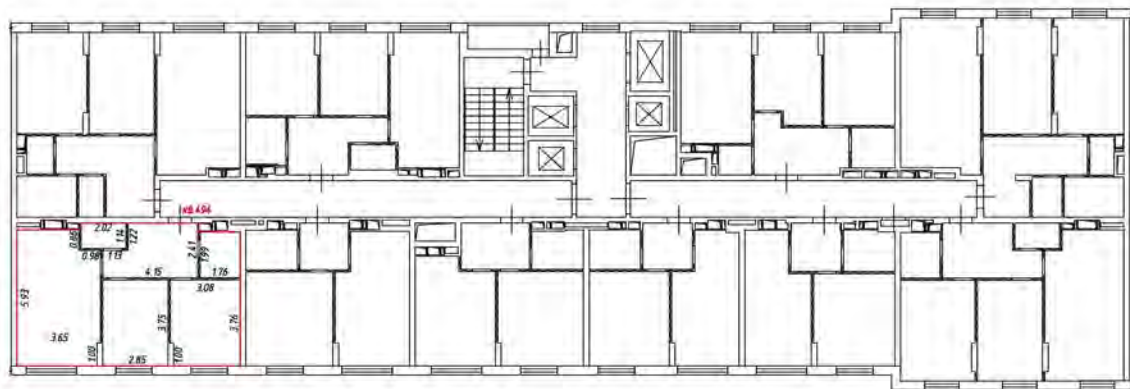

Масштаб 1:200

Условные обозначения

— — — — — часть границы вношеобразованного помещения

— — — — — стена с окном и дверью

— — — — — лестница

— — — — — дверь остекленная (на балкон, лоджия)

— — — — — перегородка

План этажа (части этажа)

17 этаж
4 подъезд

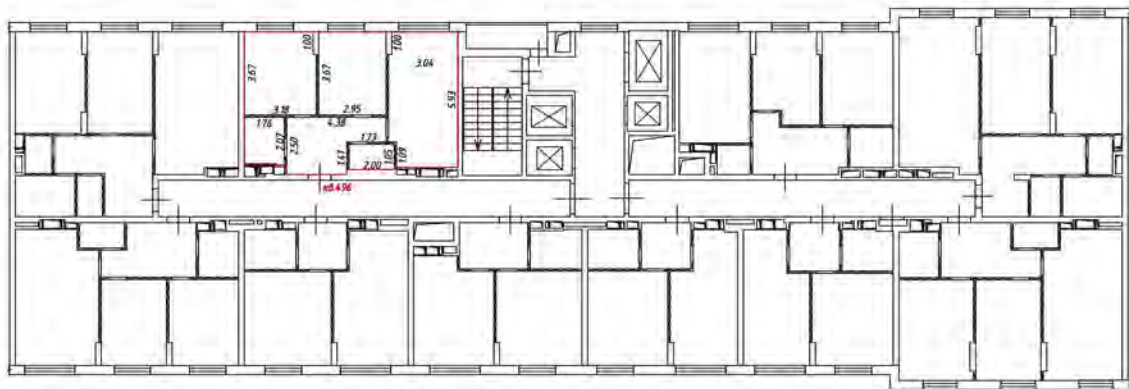

Масштаб 1:200

Условные обозначения:

 - часть границы вновь образованного помещения

 - стена с окном и дверью

 - лестница

 - дверь остекленная (на балкон, лоджия)

 - перегородка

План этажа (части этажа)

18 этаж
4 подъезд

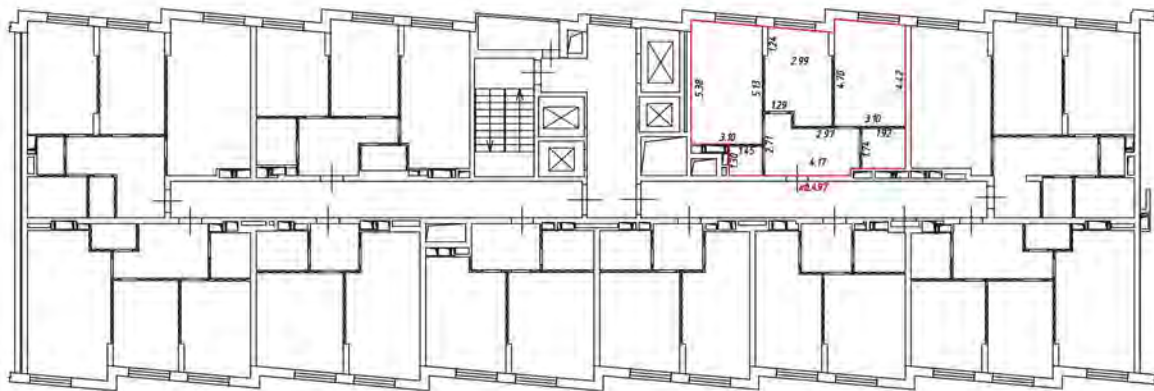

Масштаб 1:200

Условные обозначения:

— часть границы вновь образованного помещения

— стена с окном и дверью

— лестница

— дверь остекленная (на балкон, лоджии)

— перегородка

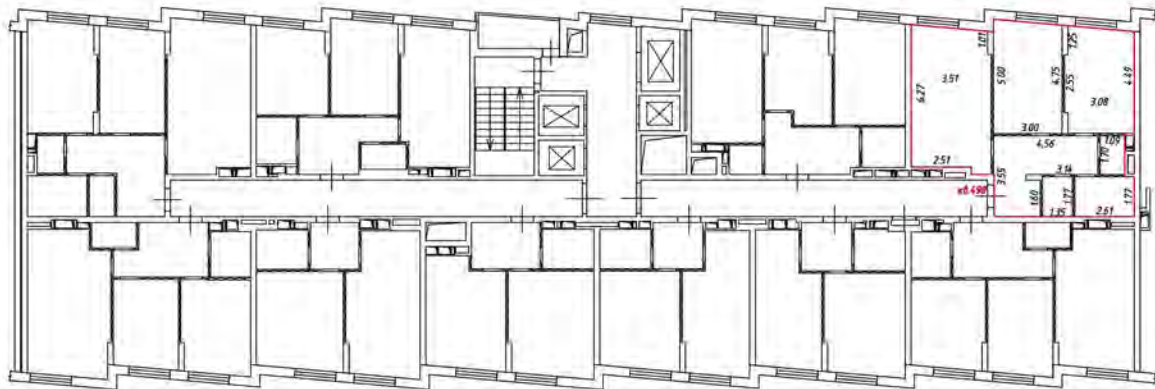

Масштаб 1:200

Условные обозначения

— — — — — часть границы вновь образованного помещения

▬▬▬▬▬▬ стена с окном и дверью

▬▬▬▬▬▬ — лестница

▬▬▬▬▬▬ — дверь остекленная (на балкон, лоджия)

▬▬▬▬▬▬ — перегородка

План этажа (части этажа)

18 этаж
4 подъезд

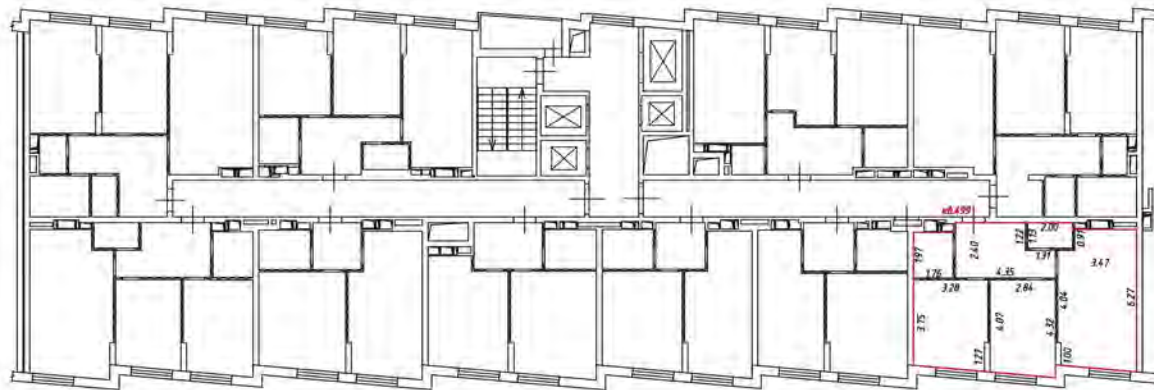

Масштаб 1:200

Условные обозначения

— часть границы внабь образованного помещения

 — стена с окном и дверью

 — лестница

 — дверь остекленная (на балкон, лоджии)

 — перегородка

План этажа (части этажа)

18 этаж
4 подъезд

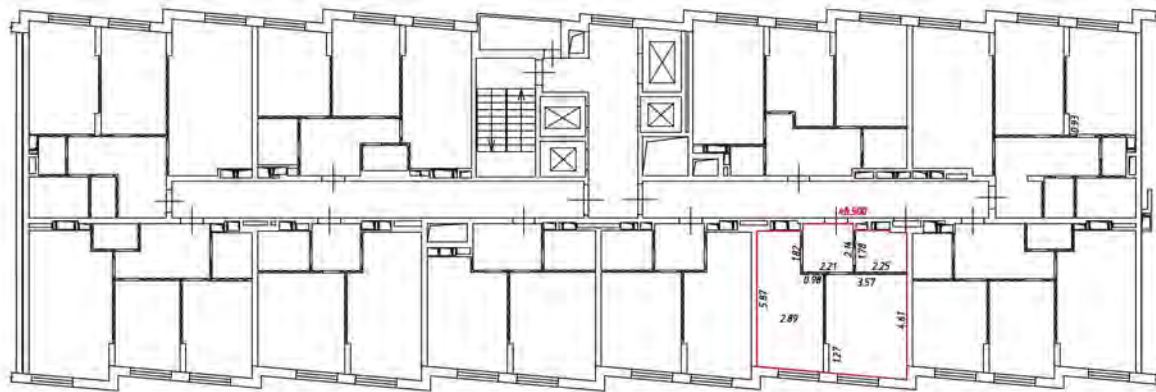

Масштаб 1:200

Условные обозначения:

— часть границы вновь образованного помещения

— стена с окном и дверью

— лестница

— дверь остекленная (на балкон, лоджии)

— перегородка

План этажа (част. этаж напл.)

этаж 4
всего 4

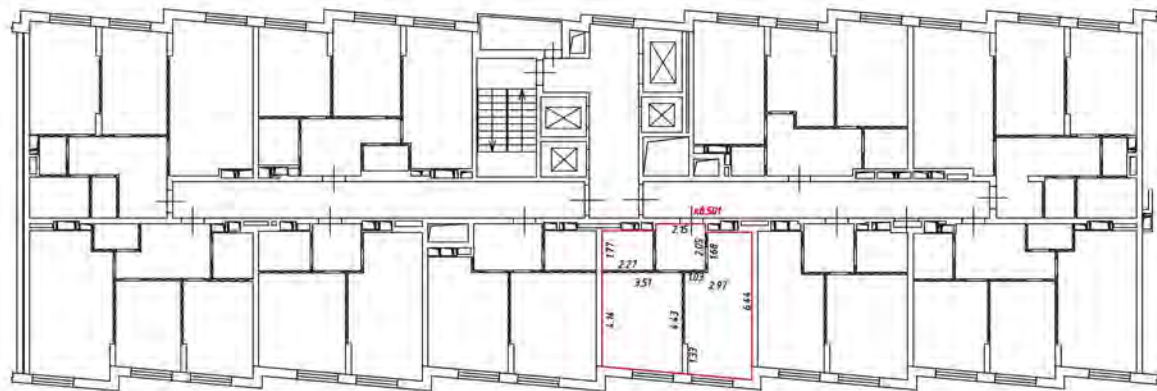

Масштаб 1:200

Условные обозначения

— — — — — - часть границы вновь образованного помещения

▬▬▬▬▬▬▬▬ - стена с окном и дверью

▬▬▬▬▬▬▬▬ - лестница

▬▬▬▬▬▬▬▬ - дверь остекленная (на балкон, лоджии)

▬▬▬▬▬▬▬▬ - перегородка

План этажа (части этажа)

18 этаж
4 подъезд

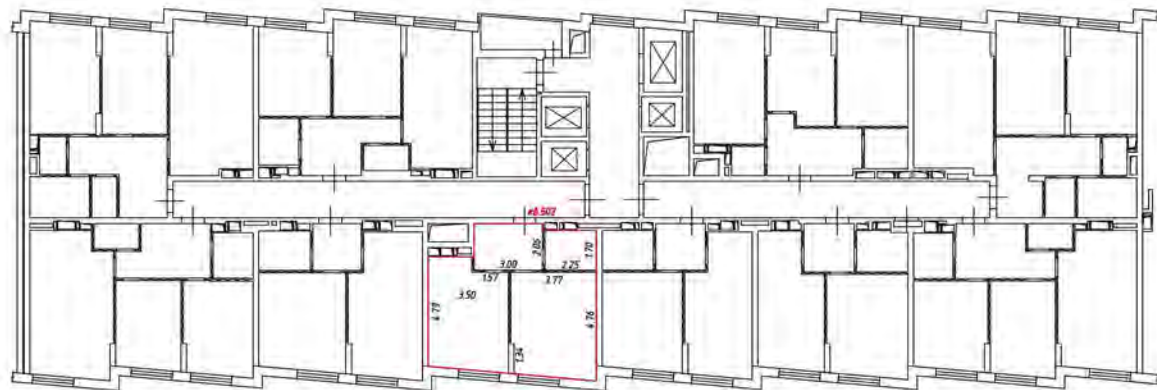

Масштаб 1:200

Условные обозначения

— часть границы внады образованного помещения

 — стена с окном и дверью

 — лестница

 — дверь остекленная (на балкон, лоджия)

 — перегородка

План этажа (части этажа)

18 этаж
4 подъезд

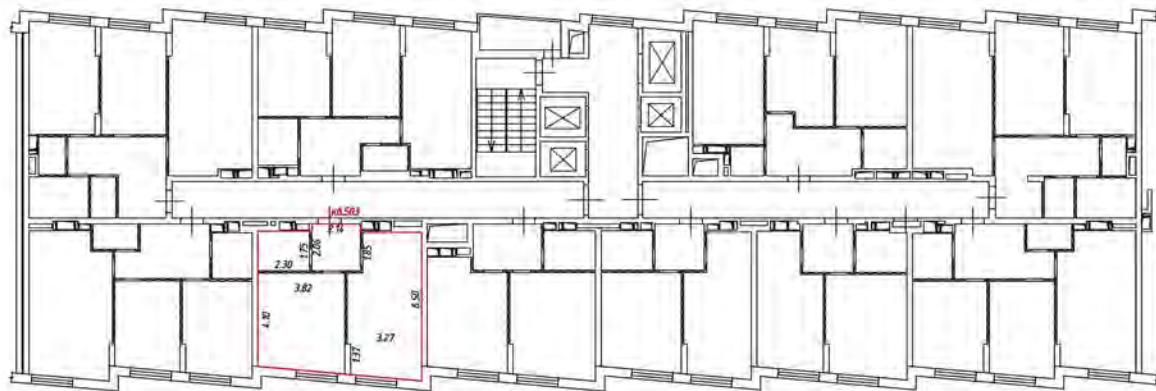

Масштаб 1:200

Условные обозначения:

— часть границы вновь образованного помещения

— стена с окном и дверью

— лестница

— дверь остекленная (на балкон, лоджии)

— перегородка

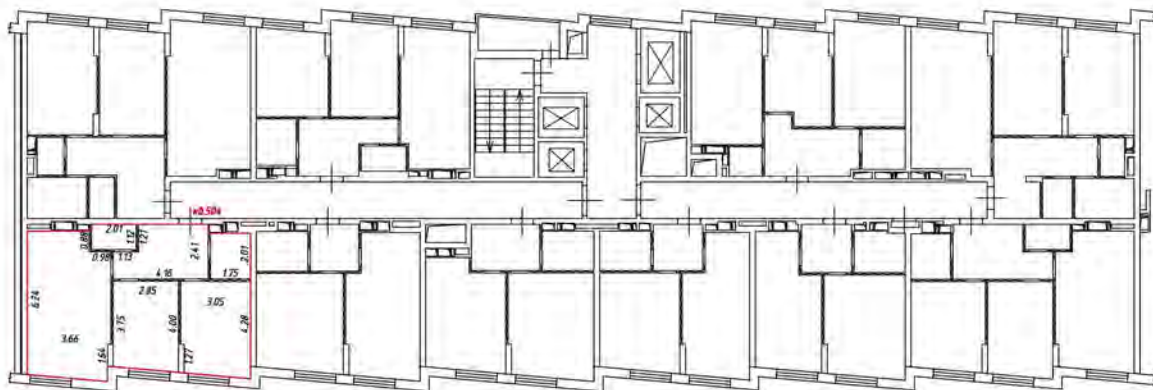

Масштаб 1:200

Условные обозначения

— часть границы вночь обрванного помещения

— стена с окном и дверью

— лестница

— дверь остекленная (на балкон, лоджия)

— перегородки

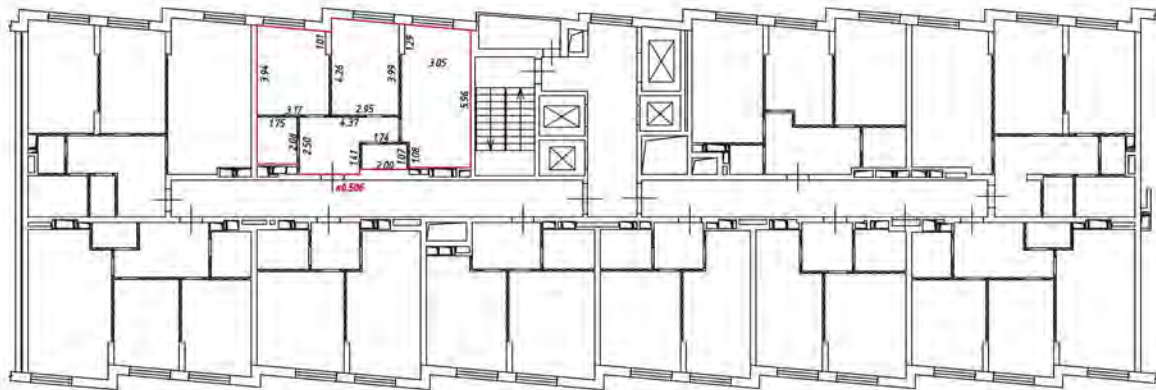

Масштаб 1:200

Условные обозначения:

 — часть границы вновь образованного помещения

 — стена с окном и дверью

 — лестница

 — дверь остекленная (на балкон, лоджия)

 — перегородка

План этажа (части этажа)

19 этаж
4 подъезд

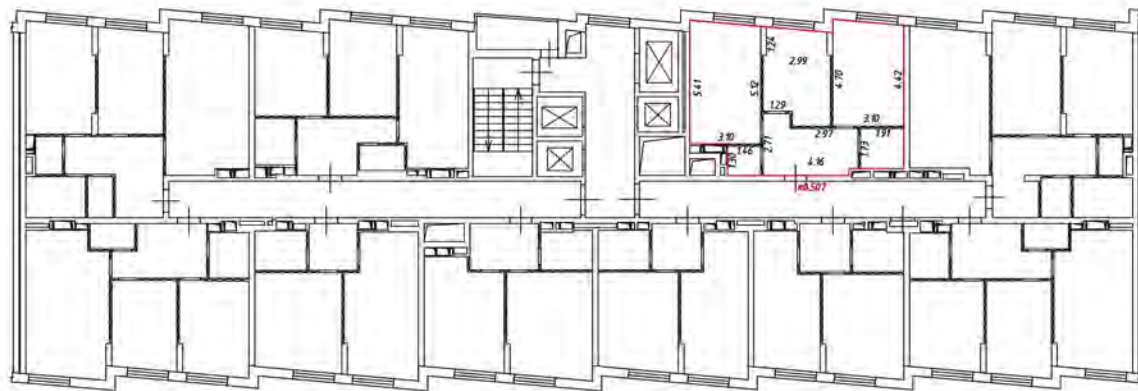

Масштаб 1:200

Условные обозначения:

— часть границы вновь образованного помещения

▬ стена с окном и дверью

▬ лестница

▬ дверь остекленная (на балкон, лоджии)

▬ перегородка

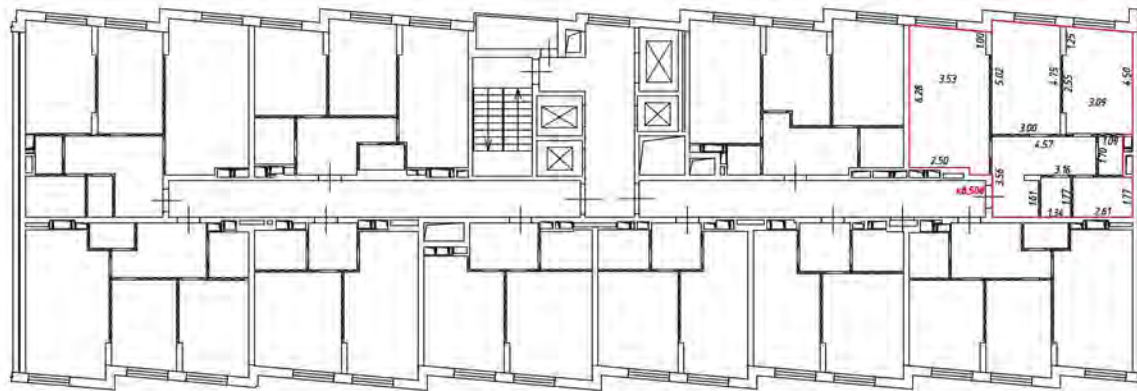

Масштаб 1:200

Условные обозначения

— — — — — часть границы вновь образованного помещения

▬▬▬▬▬▬ стена с окном и дверью

▬▬▬▬▬▬ — лестница

▬▬▬▬▬▬ — дверь остекленная (на балкон, лоджия)

▬▬▬▬▬▬ — перегородка

План этажа (части этажа)

19 этаж
4 подъезд

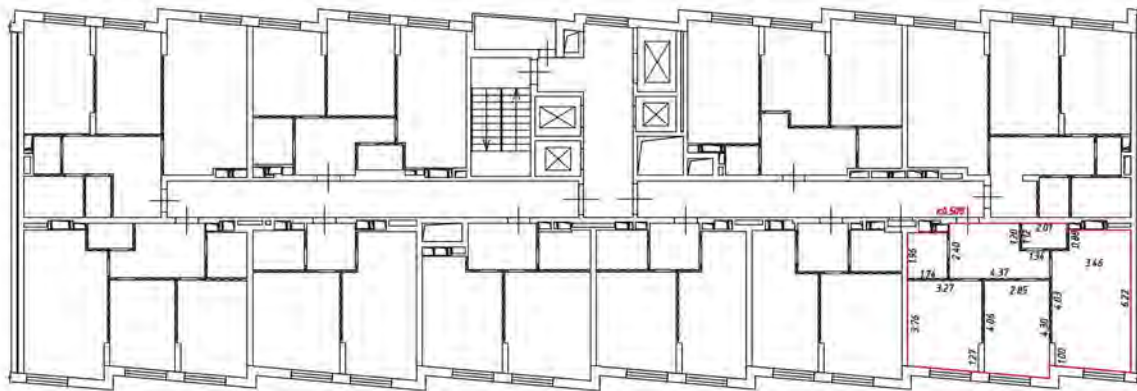

Масштаб 1:200

Условные обозначения

— часть границы внады образованного помещения

 — стена с окном и дверью

 — лестница

 — дверь остекленная (на балкон, лоджии)

 — перегородка

План этажа (части этажа)

19 этаж
4 подъезд

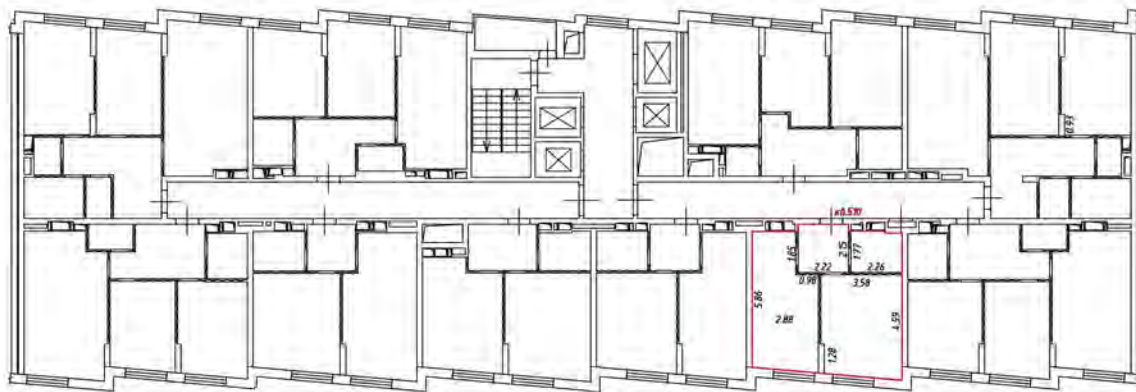

Масштаб 1:200

Условные обозначения:

— часть границы вновь образованного помещения

— стена с окном и дверью

— лестница

— дверь остекленная (на балкон, лоджии)

— перегородка

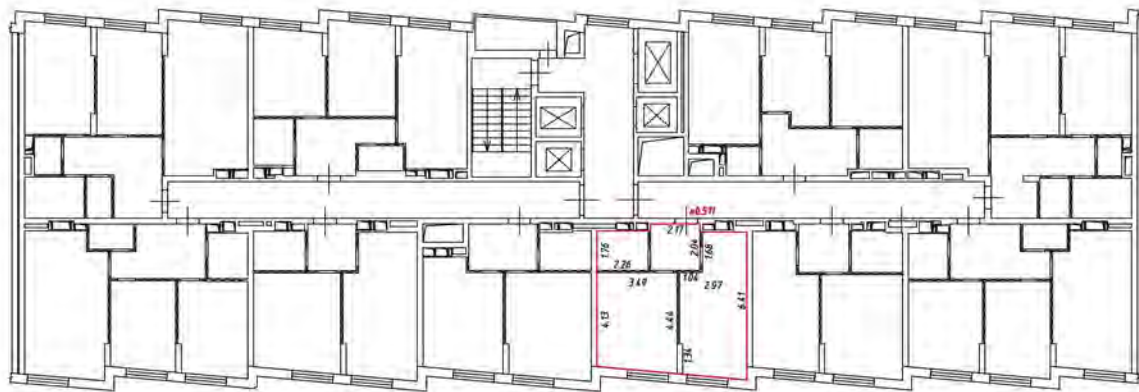

Масштаб 1:200

Условные обозначения

— — — — — часть границы вновь образуемого помещения

▬▬▬▬▬▬ стена с окном и дверью

▬▬▬▬▬▬ — лестница

▬▬▬▬▬▬ — дверь остекленная (на балкон, лоджия)

▬▬▬▬▬▬ — перегородка

План этажа (части этажа)

19 этаж
4 подъезд

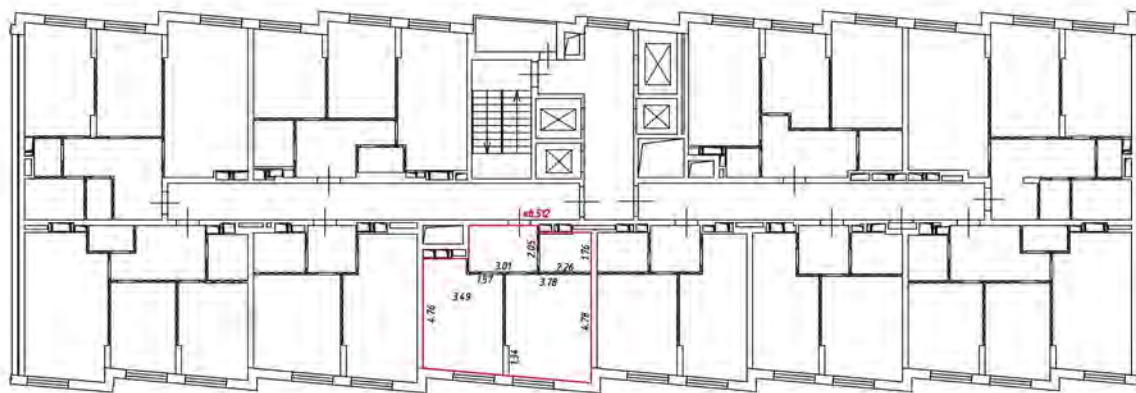

Масштаб 1:200

Условные обозначения

— часть границы вновь образованного помещения

 — стена с окном и дверью

 — лестница

 — дверь остекленная (на балкон, лоджия)

 — перегородка

План этажа (части этажа)

19 этаж
4 подъезд

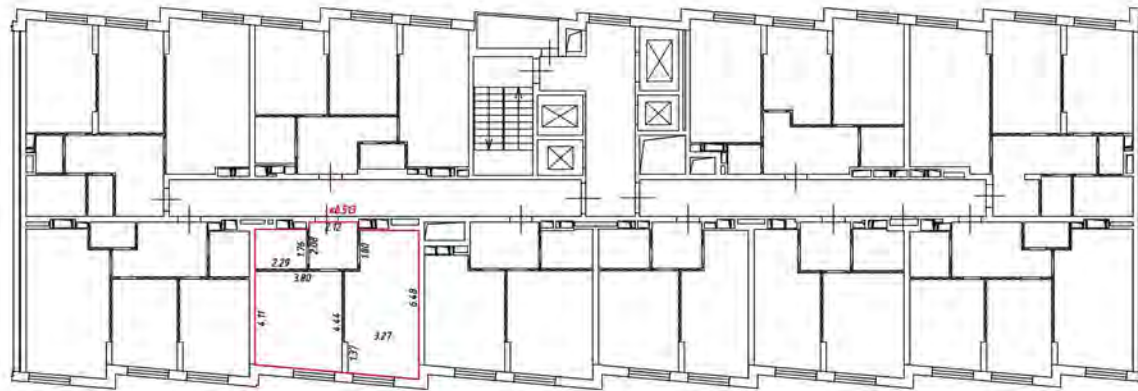

Масштаб 1:200

Условные обозначения:

— часть границы вновь образованного помещения

— стена с окном и дверью

— лестница

— дверь остекленная (на балкон, лоджии)

— перегородка

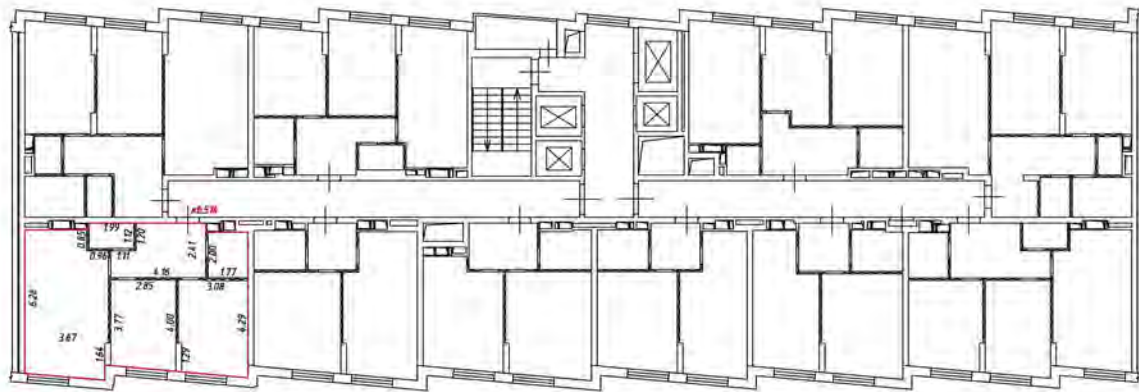

Масштаб 1:200

Условные обозначения

— — — — — часть границы вночь обрезаемого помещения

 — стена с окном и дверью

 — лестница

 — дверь остекленная (на балкон, лоджии)

 — перегородка

План этажа (части этажа)

19 этаж
4 подъезд

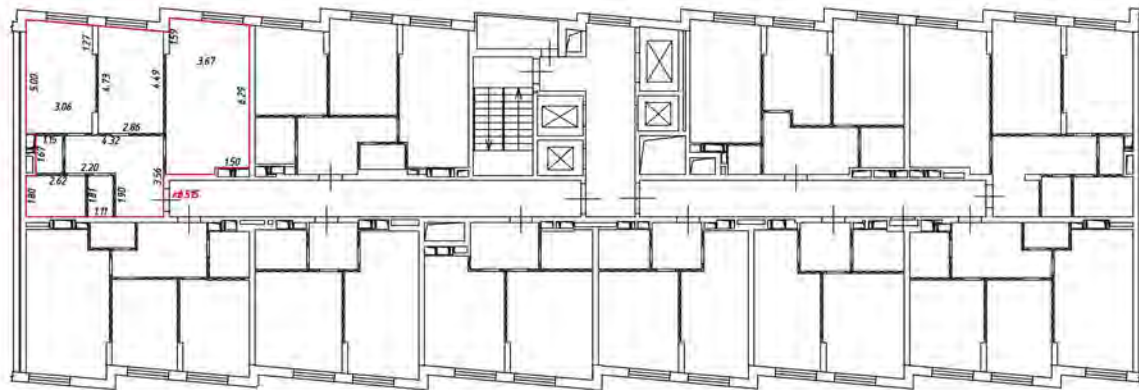

Масштаб 1:200

Условные обозначения

— часть границы внады образованного помещения

 — стена с окном и дверью

 — лестница

 — дверь остекленная (на балкон, лоджии)

 — перегородка

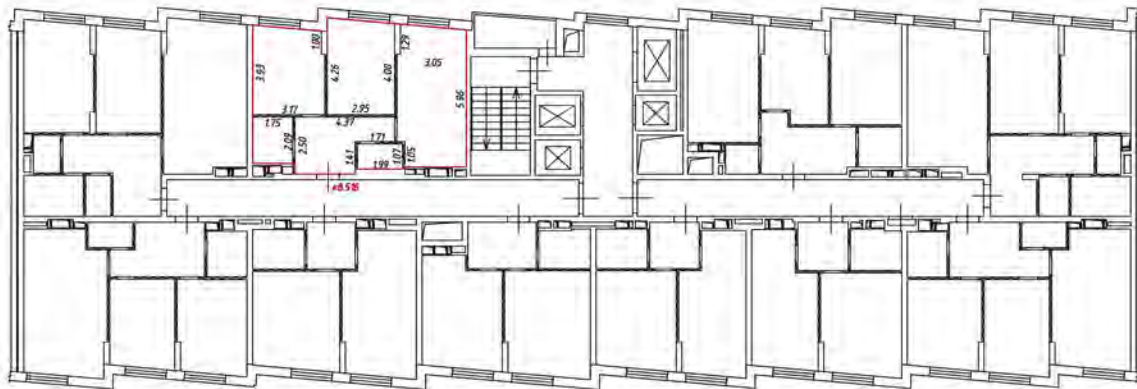

Масштаб 1:200

Условные обозначения:

 — часть границы вновь образованного помещения

 — стена с окном и дверью

 — лестница

 — дверь остекленная (на балкон, лоджия)

 — перегородка

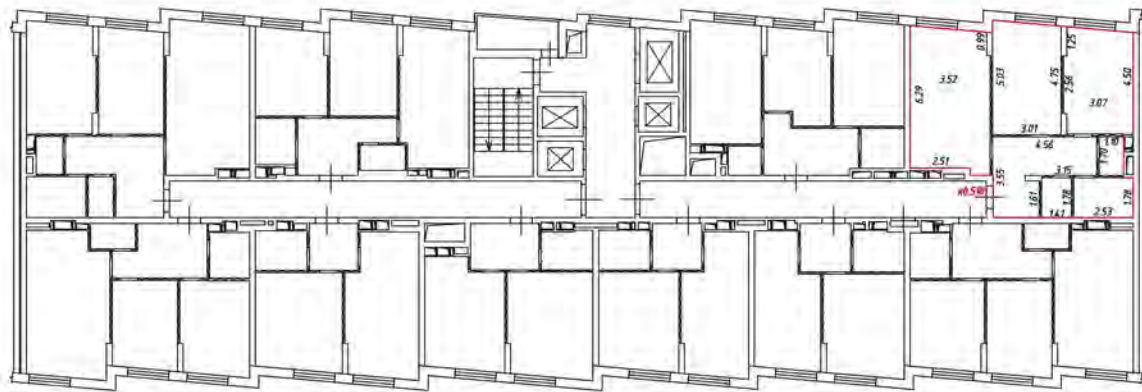

Масштаб 1:200

Условные обозначения

— — — — — часть границы вночь обрванного помещения

▬▬▬▬▬▬ — стена с окном и дверью

▬▬▬▬▬▬ — лестница

▬▬▬▬▬▬ — дверь остекленная (на балкон, лоджии)

▬▬▬▬▬▬ — перегородка

План этажа (части этажа)

20 этаж
4 подъезд

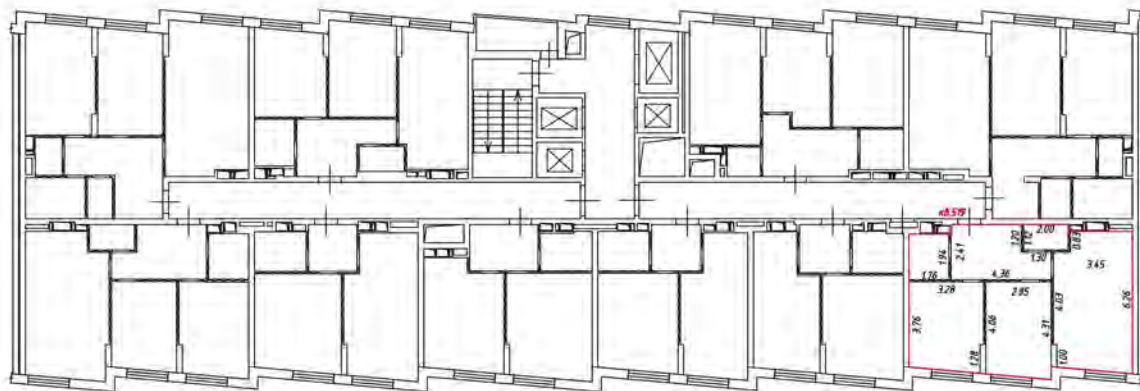

Масштаб 1:200

Условные обозначения

— часть границы внады образованного помещения

 — стена с окном и дверью

 — лестница

 — дверь остекленная (на балконе, лоджии)

 — перегородка

План этажа (части этажа)

20 этаж
4 подъезд

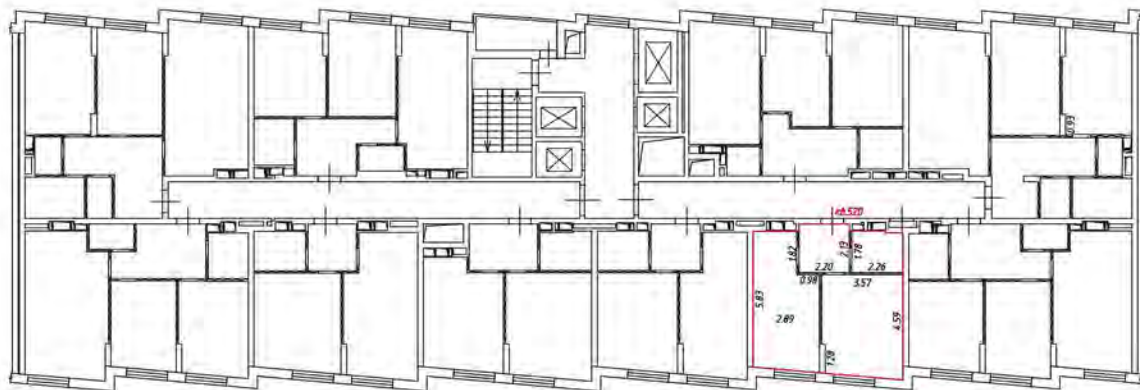

Масштаб 1:200

Условные обозначения:

 - часть границы вновь образованного помещения

 - стена с окном и дверью

 - лестница

 - дверь остекленная (на балкон, лоджии)

 - перегородка

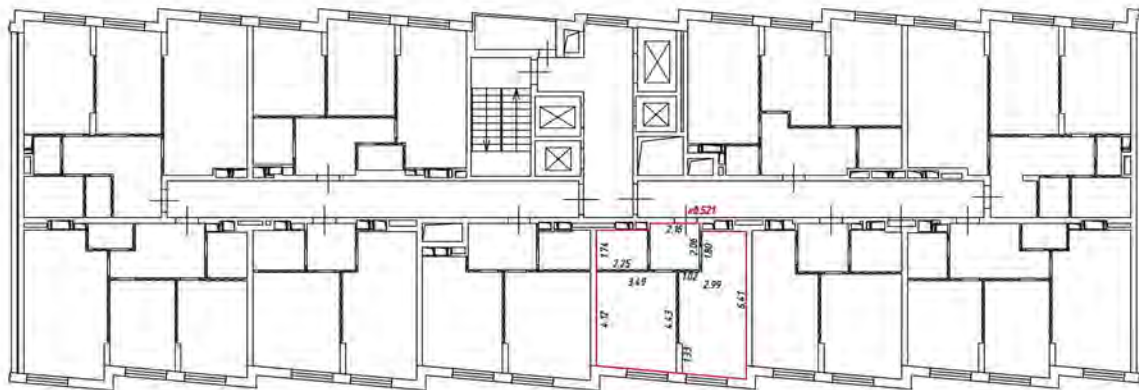

Масштаб 1:200

Условные обозначения

— — — — — часть границы вновь образованного помещения

▬▬▬▬▬▬▬ — стена с окном и дверью

▬▬▬▬▬▬▬ — лестница

▬▬▬▬▬▬▬ — дверь остекленная (на балкон, лоджия)

▬▬▬▬▬▬▬ — перегородка

План этажа (части этажа)

20 этаж
4 подъезд



Масштаб 1:200

Условные обозначения

— часть границы внады образованного помещения

— стена с окном и дверью

— лестница

— дверь остекленная (на балкон, лоджии)

— перегородка

План этажа (части этажа)

20 этаж
4 подъезд

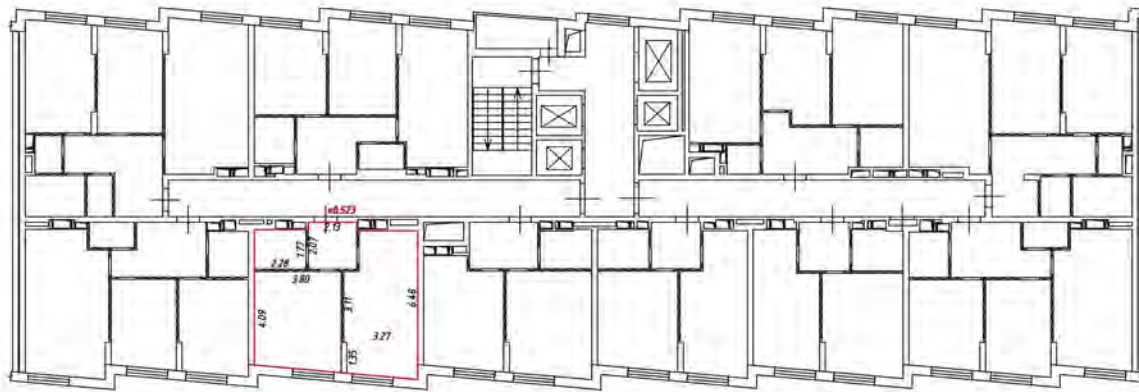

Масштаб 1:200

Условные обозначения:

— часть границы вновь образованного помещения

— стена с окном и дверью

— лестница

— дверь остекленная (на балкон, лоджии)

— перегородка

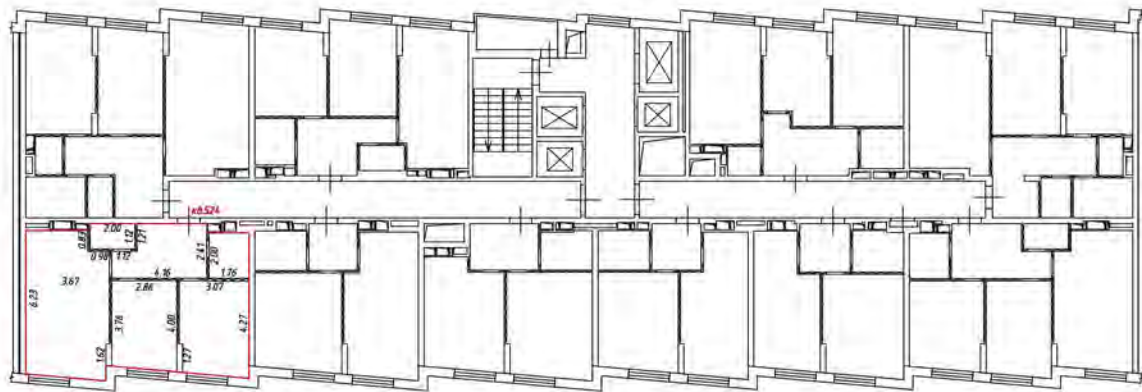

Масштаб 1:200

Условные обозначения

— — — — — часть границы вночь обрванного помещения

▬▬▬▬▬▬ стена с окном и дверью

▬▬▬▬▬▬ — лестница

▬▬▬▬▬▬ — дверь остекленная (на балкон, лоджия)

▬▬▬▬▬▬ — перегородка

План этажа (части этажа)

20 этаж
4 подъезд

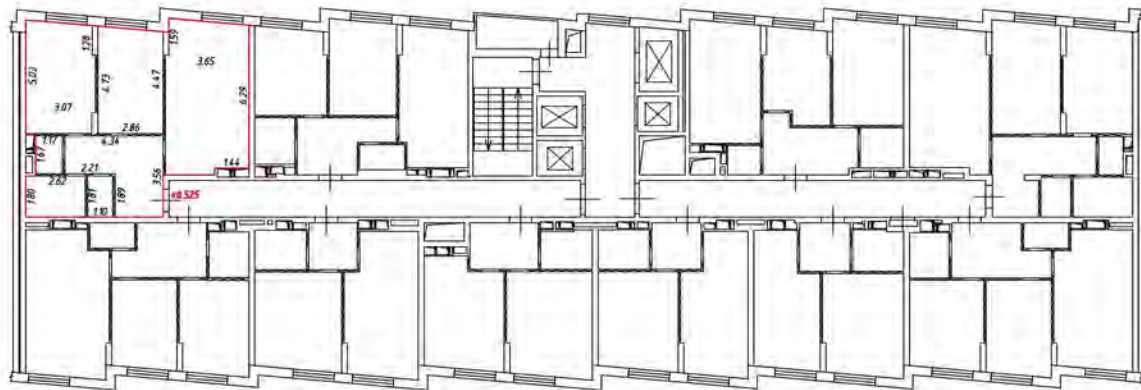

Масштаб 1:200

Условные обозначения

— часть границы внады образованного помещения

— стена с окном и дверью

— лестница

— дверь остекленная (на балкон, лоджии)

— перегородка

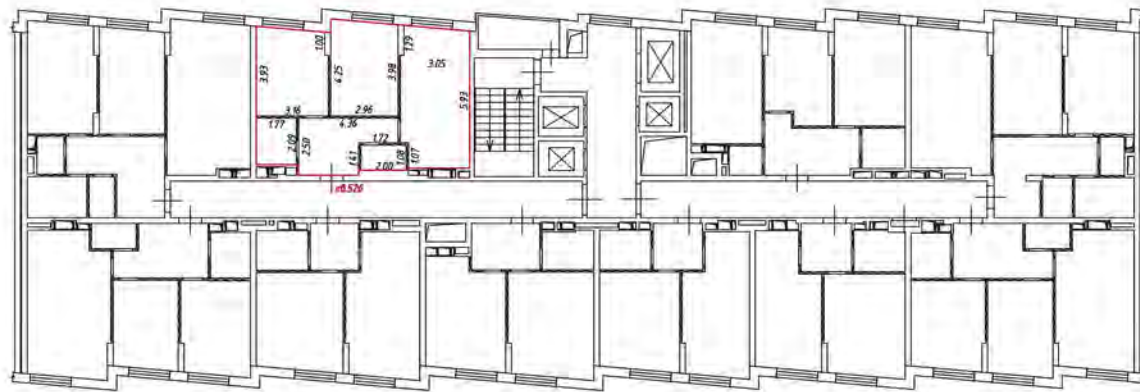

Масштаб 1:200

Условные обозначения:

 — часть границы вновь образованного помещения

 — стена с окном и дверью

 — лестница

 — дверь остекленная (на балкон, лоджия)

 — перегородка

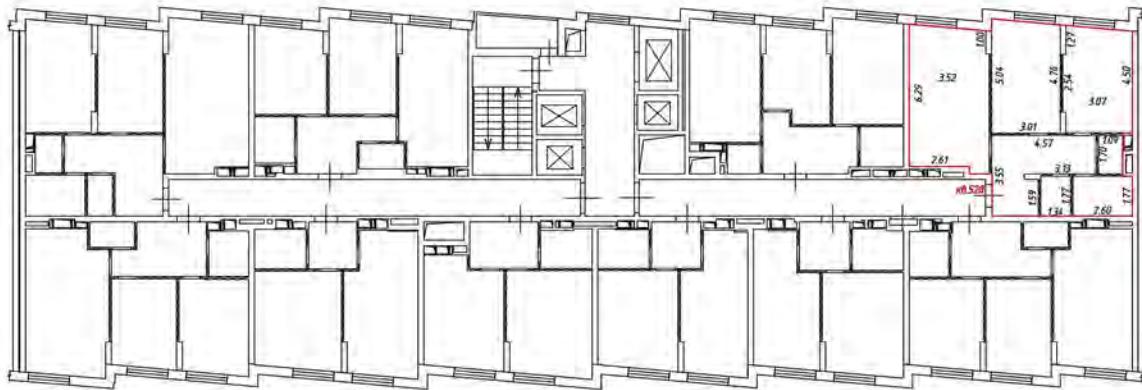

Масштаб 1:200

Условные обозначения

— — — — — часть границы вношеобразованного помещения

▬▬▬▬▬▬▬ — стена с окном и дверью

▬▬▬▬▬▬▬ — лестница

▬▬▬▬▬▬▬ — дверь остекленная (на балкон, лоджии)

▬▬▬▬▬▬▬ — перегородка

План этажа (части этажа)

21 этаж
4 подъезд

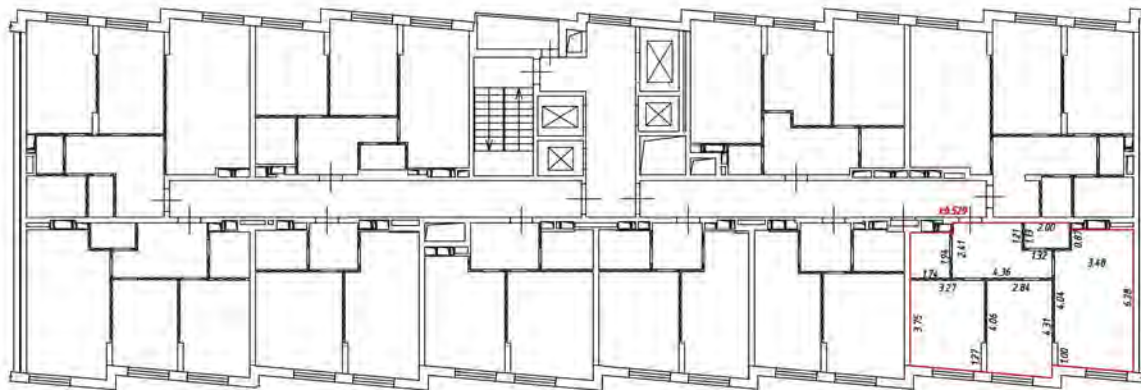

Масштаб 1:200

Условные обозначения

— часть границы внабь образованного помещения

 - стена с окном и дверью

 - лестница

 - дверь остекленная (на балконе, лоджии)

 - перегородка

План этажа (части этажа)

21 этаж
4 подъезд

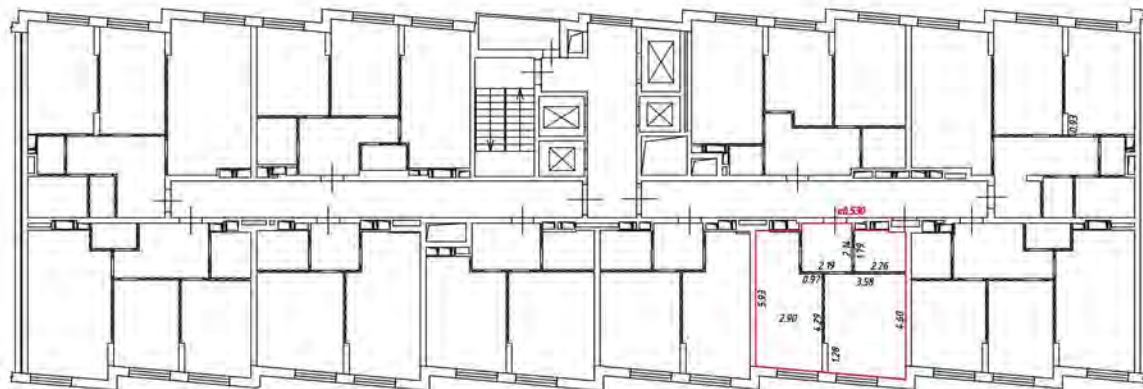

Масштаб 1:200

Условные обозначения:

 - часть границы вновь образованного помещения

 - стена с окном и дверью

 - лестница

 - дверь остекленная (на балкон, лоджии)

 - перегородка

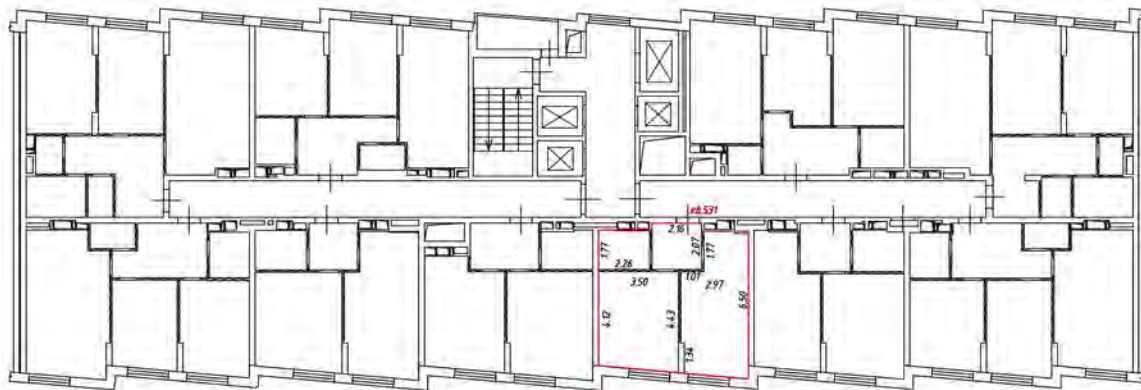

Масштаб 1:200

Условные обозначения

— — — — — часть границы вновь образованного помещения

▬▬▬▬▬▬ стена с окном и дверью

▬▬▬▬▬▬ — лестница

▬▬▬▬▬▬ — дверь остекленная (на балкон, лоджия)

▬▬▬▬▬▬ — перегородка

План этажа (части этажа)

21 этаж
4 подъезд

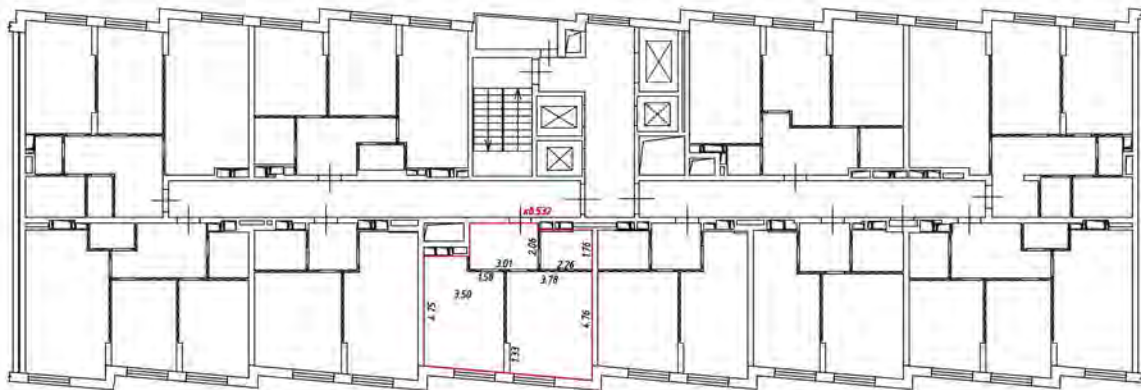

Масштаб 1:200

Условные обозначения

— часть границы вновь образованного помещения

— стена с окном и дверью

— лестница

— дверь остекленная (на балкон, лоджию)

— перегородка

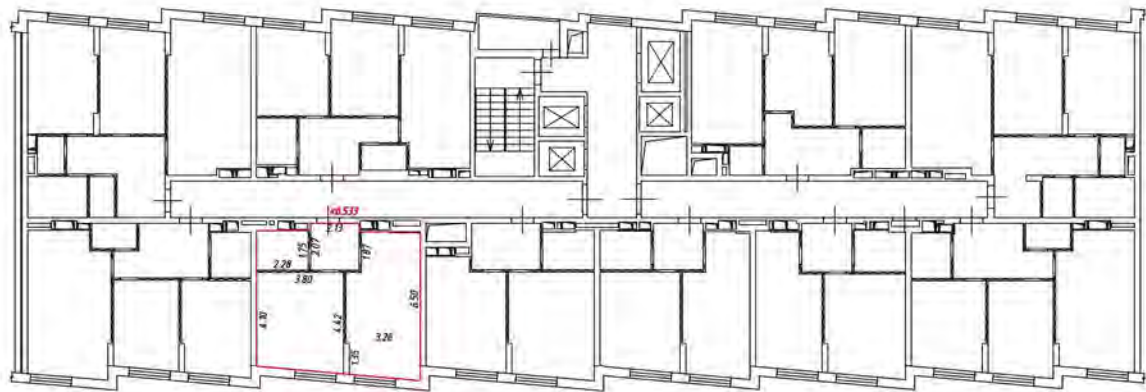

Масштаб 1:200

Условные обозначения

— — — — — часть границы вновь образуемого помещения

▬▬▬▬▬▬▬▬ стена с окном и дверью

▬▬▬▬▬▬▬▬ — лестница

▬▬▬▬▬▬▬▬ — дверь остекленная (на балкон, лоджии)

▬▬▬▬▬▬▬▬ — перегородка

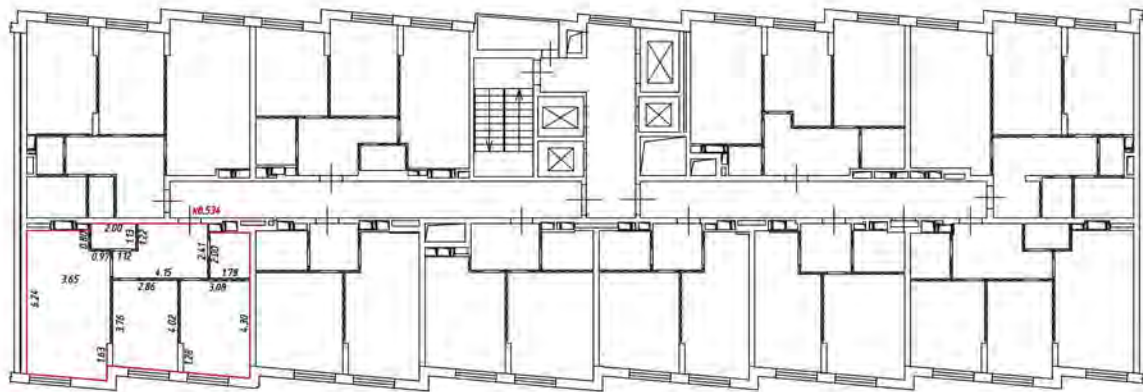

Масштаб 1:200

Условные обозначения

— часть границы внады образованного помещения

 — стена с окном и дверью

 — лестница

 — дверь остекленная (на балконе, лоджии)

 — перегородка

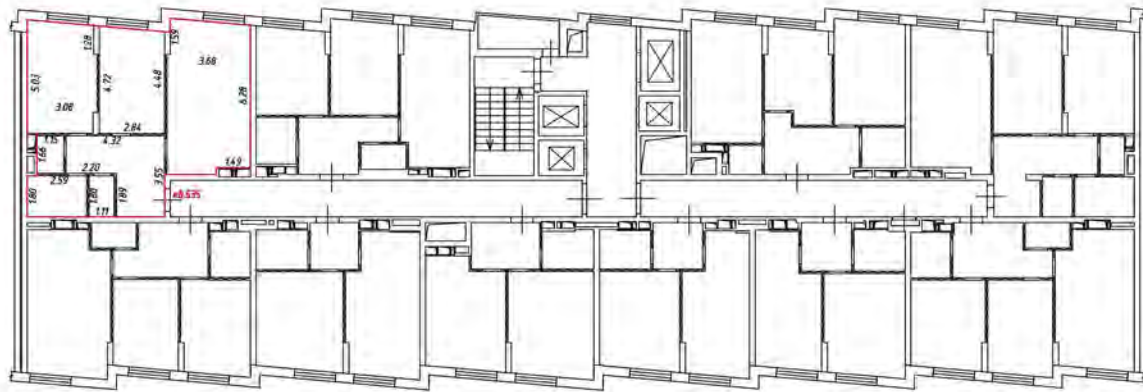

Масштаб 1:200

Условные обозначения:

— часть границы вновь образованного помещения

— стена с окном и дверью

— лестница

— дверь остекленная (на балкон, лоджия)

— перегородка

План этажа (части этажа)

21 этаж
4 уровень

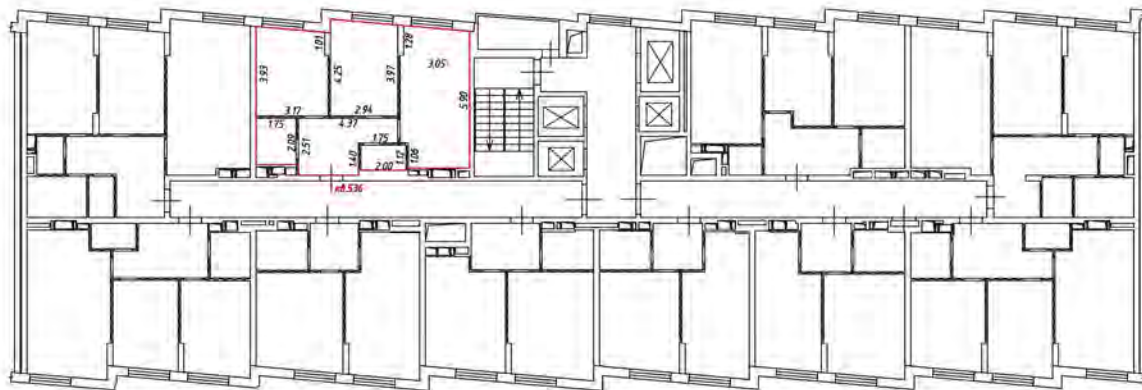

Масштаб 1:200

Условные обозначения:

 — часть границы вновь образованного помещения

 — стена с окном и дверью

 — лестница

 — дверь остекленная (на балкон, лоджия)

 — перегородка

План этажа (части этажа)

22 этаж
4 подъезд

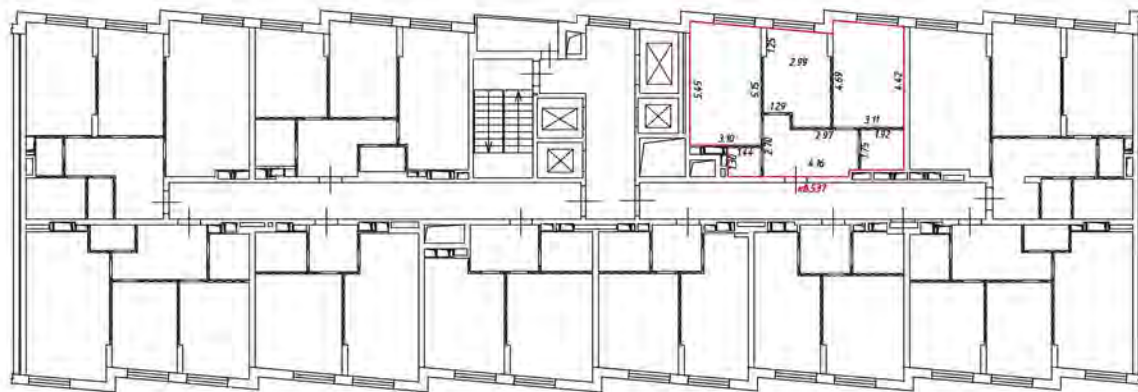

Масштаб 1:200

Условные обозначения:

 - часть границы вновь образованного помещения

 - стена с окном и дверью

 - лестница

 - дверь остекленная (на балкон, лоджии)

 - перегородка

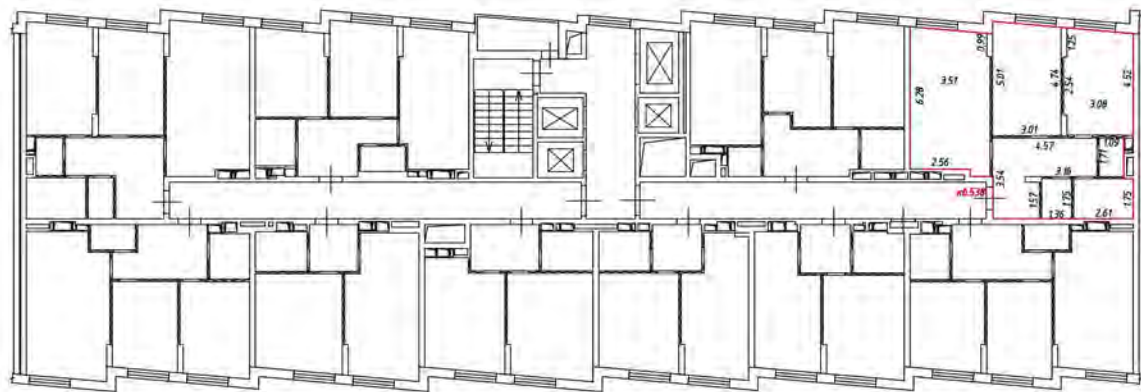

Масштаб 1:200

Условные обозначения

— — — — — часть границы вношеобразованного помещения

▬▬▬▬▬▬ — стена с окном и дверью

▬▬▬▬▬▬ — лестница

▬▬▬▬▬▬ — дверь остекленная (на балкон, лоджия)

▬▬▬▬▬▬ — перегородка

План этажа (части этажа)

22 этаж
& подвезд

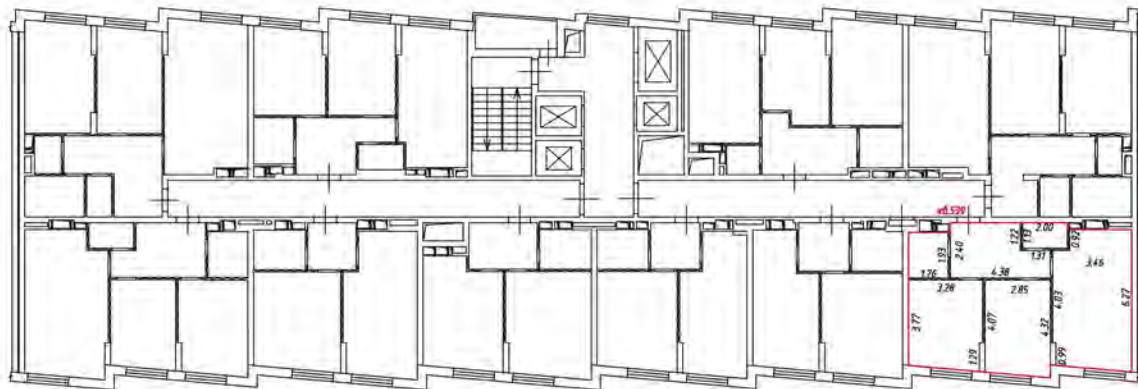

Масштаб 1:200

Условные обозначения:

— часть границы вновь образованного помещения

— стена с окном и дверью

— лестница

— дверь остекленная (на балкон, лоджии)

— перегородка

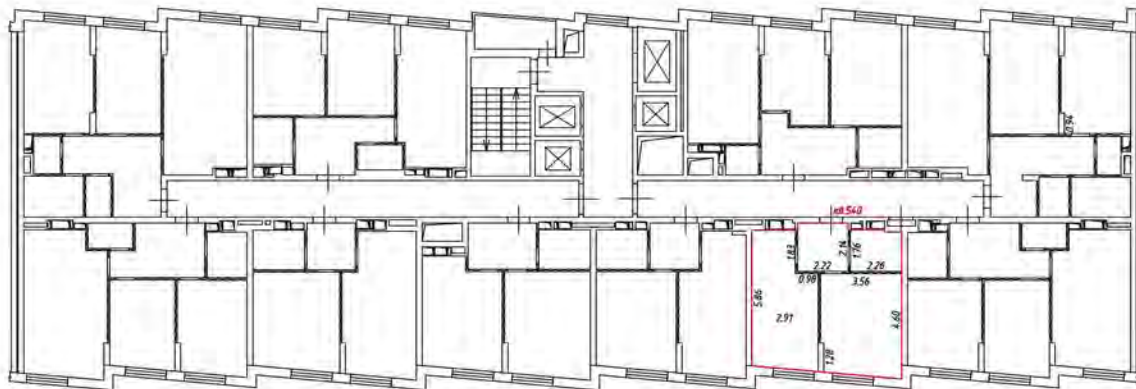

Масштаб 1:200

Условные обозначения

— — — — — часть границы вночь образованного помещения

▬▬▬▬▬▬ — стена с окном и дверью

▬▬▬▬▬▬ — лестница

▬▬▬▬▬▬ — дверь остекленная (на балкон, лоджии)

▬▬▬▬▬▬ — перегородка

План этажа (части этажа)

22 этаж
4 подъезд

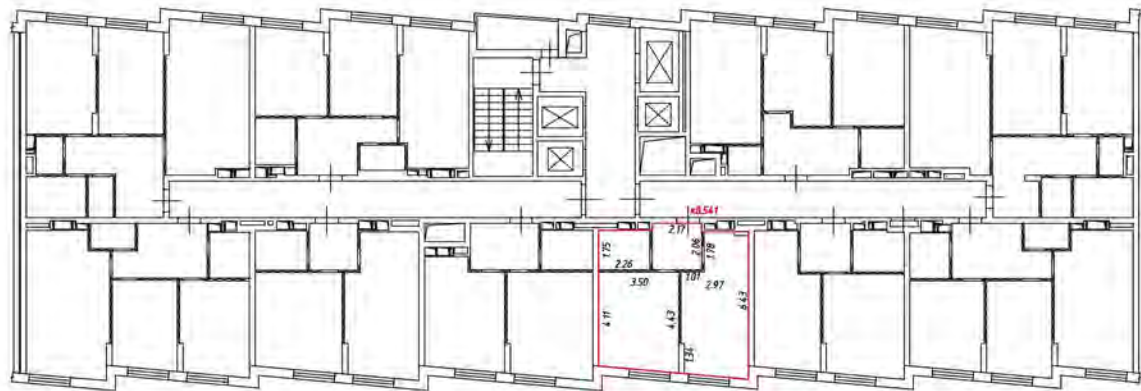

Масштаб 1:200

Условные обозначения:

— часть границы вновь образованного помещения

▬ стена с окном и дверью

▬ лестница

▬ дверь остекленная (на балкон, лоджии)

▬ перегородка

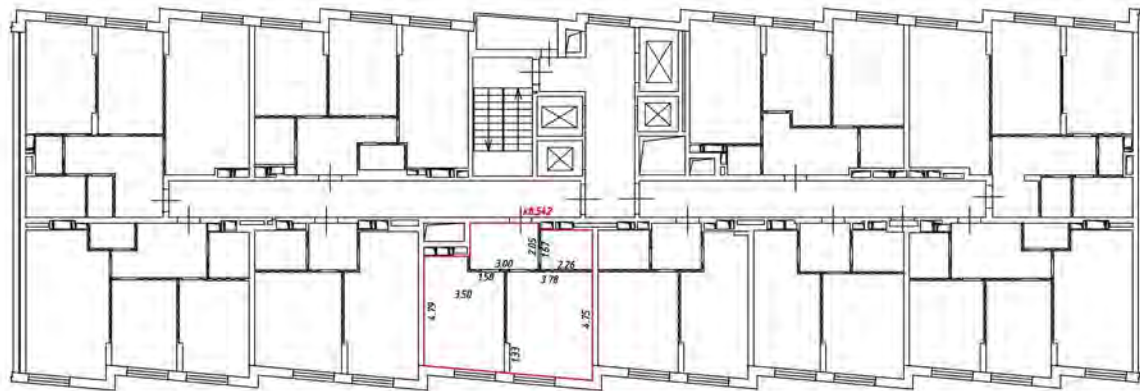

Масштаб 1:200

Условные обозначения

— — — — — часть границы вночь образованного помещения

▬▬▬▬▬▬ — стена с окном и дверью

▬▬▬▬▬▬ — лестница

▬▬▬▬▬▬ — дверь остекленная (на балкон, лоджия)

▬▬▬▬▬▬ — перегородка

План этажа (части этажа)

22 этаж
4 подъезд

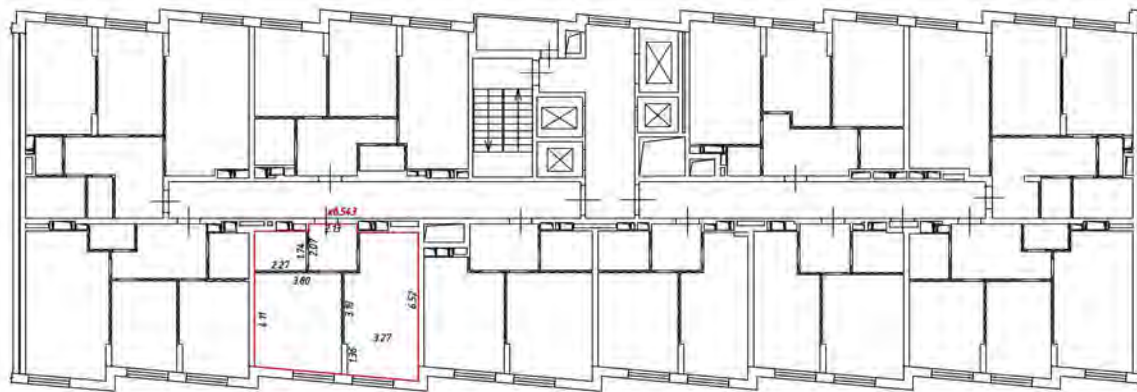

Масштаб 1:200

Условные обозначения

— часть границы вновь образованного помещения

 - стена с окном и дверью

 - лестница

 - дверь остекленная (на балконе, лоджии)

 - перегородка

План этажа (части этажа)

22 этаж
4 подъезд

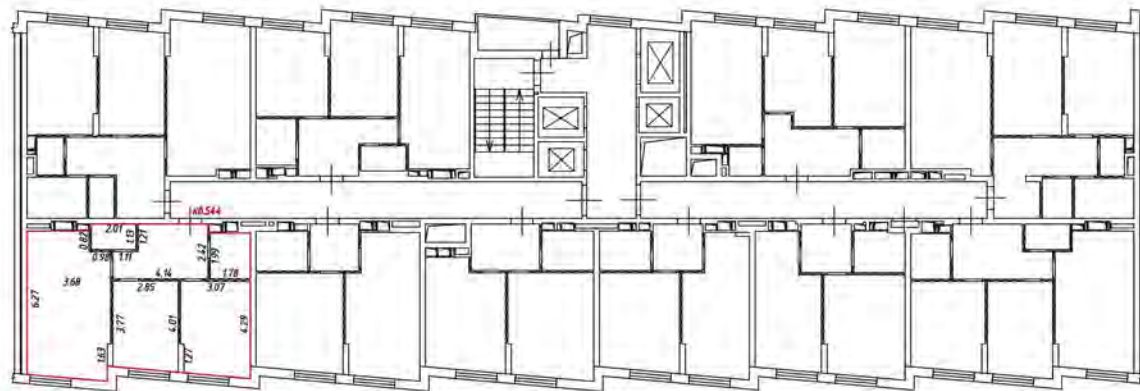

Масштаб 1:200

Условные обозначения:

 - часть границы вновь образованного помещения

 - стена с окном и дверью

 - лестница

 - дверь остекленная (на балкон, лоджии)

 - перегородка

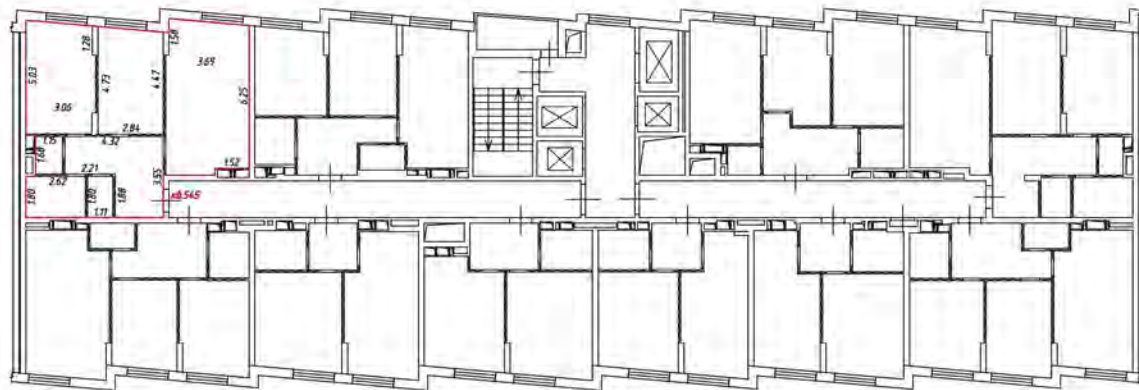

Масштаб 1:200

Условные обозначения

— — — — — часть границы вношеобразованного помещения

— — — — — стена с окном и дверью

— — — — — лестница

— — — — — дверь остекленная (на балкон, лоджии)

— — — — — перегородка

План этажа (части этажа)

22 этаж
4 подъезд

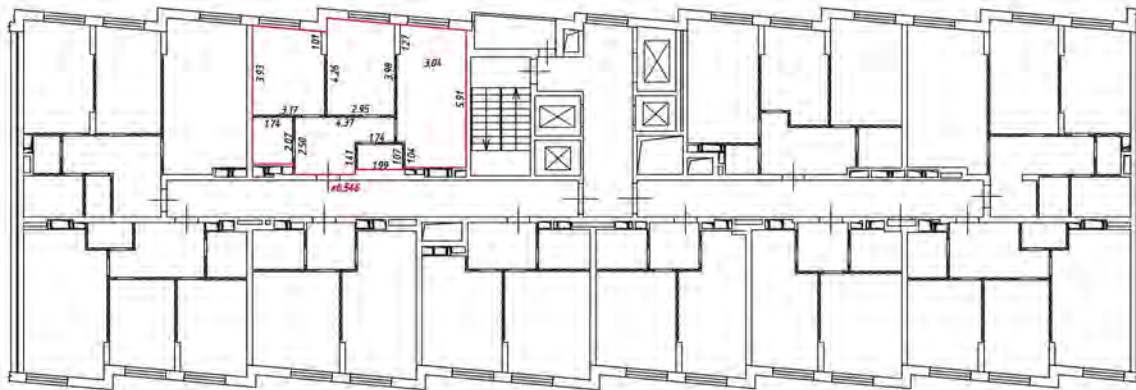

Масштаб 1:200

Условные обозначения

— часть границы внады образованного помещения

 — стена с окном и дверью

 — лестница

 — дверь остекленная (на балкон, лоджии)

 — перегородка

2 этаж
5 подъезд

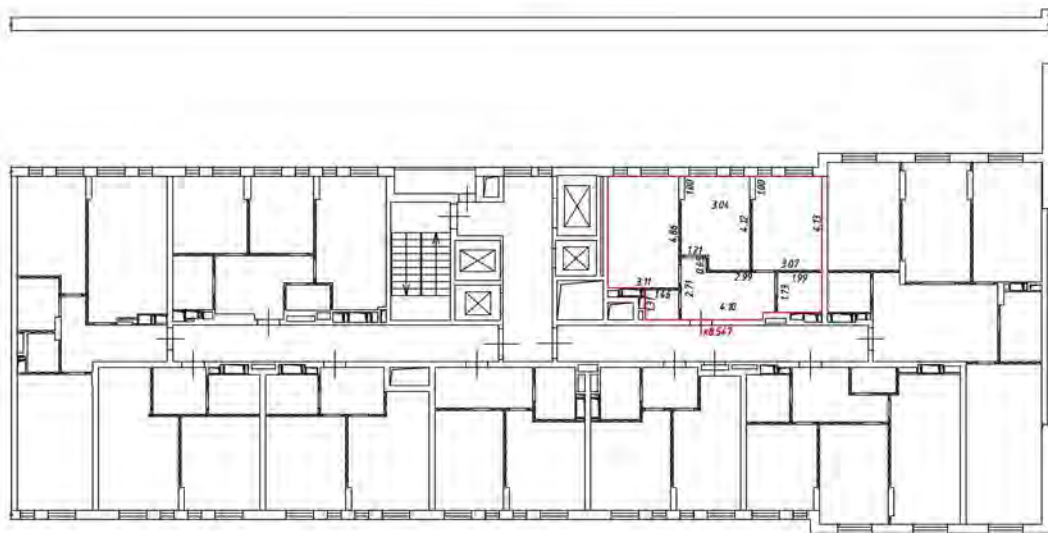

Масштаб 1:200

Условные обозначения:

 - часть границы внады образованного помещения

 - стена с окном и дверью

 - лестница

 - дверь остекленная (на балкон, лоджии)

 - перегородка

План этажа (части этажа)

2 этаж
5 подв./взв.

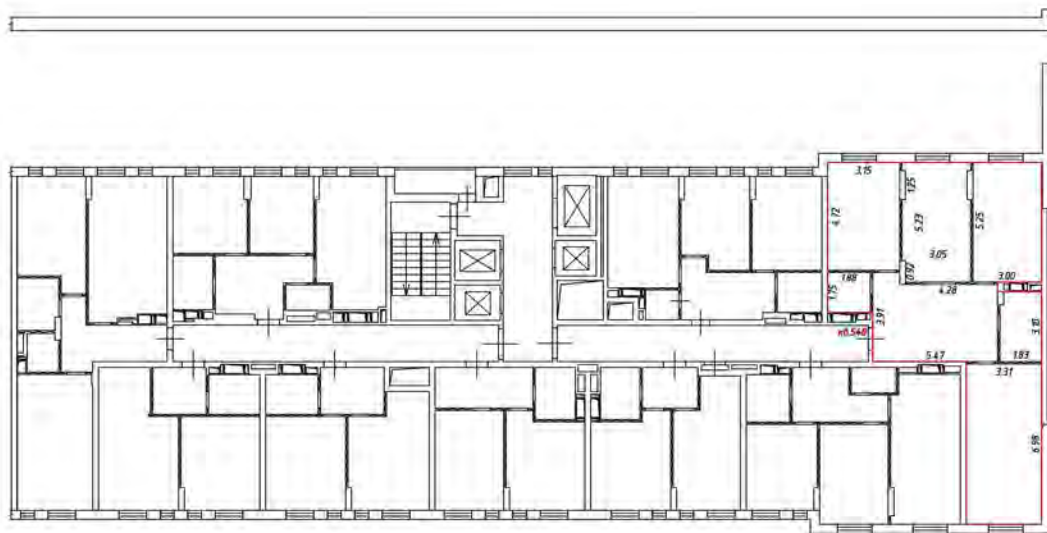

Масштаб 1:200

Условные обозначения

 - часть границы вновь образованного помещения

 - стена с окном и дверью

 - лестница

 - дверь остекленная (на балкон, лоджию)

 - перегородка

План этажа (части этажа)

2 этаж
5 подъезд

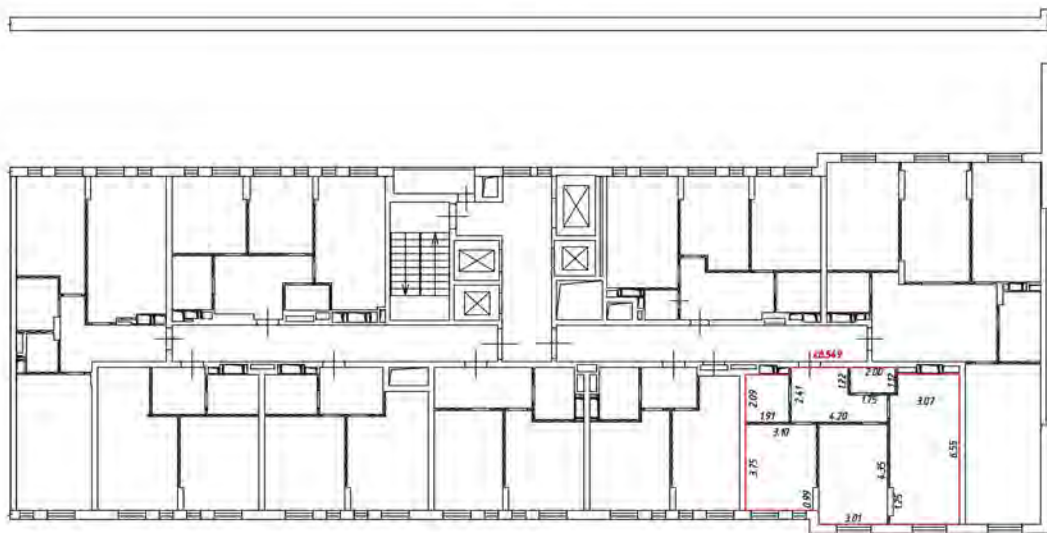

Масштаб 1:200

Условные обозначения:

— — — — — часть границы вновь образованного помещения

 — стена с окном и дверью

 — лестница

 — дверь остекленная (на балкон, лоджия)

 — перегородка

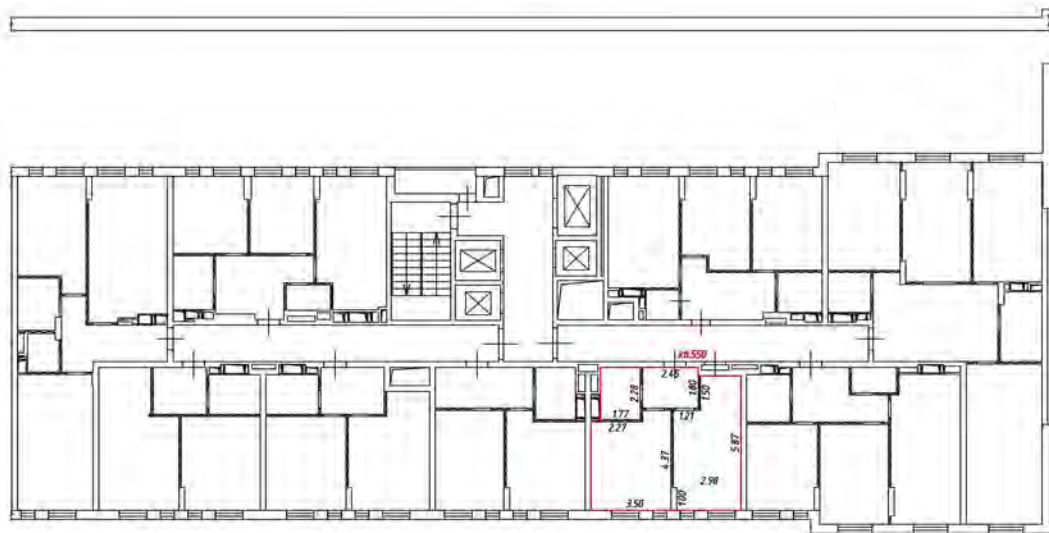

Масштаб 1:200

Условные обозначения:

 - часть границы вновь образованного помещения

 - стена с окном и дверью

 - лестница

 - дверь остекленная (на балкон, лоджии)

 - перегородка

План этажа (части этажа)

2 этаж
5 подвезд

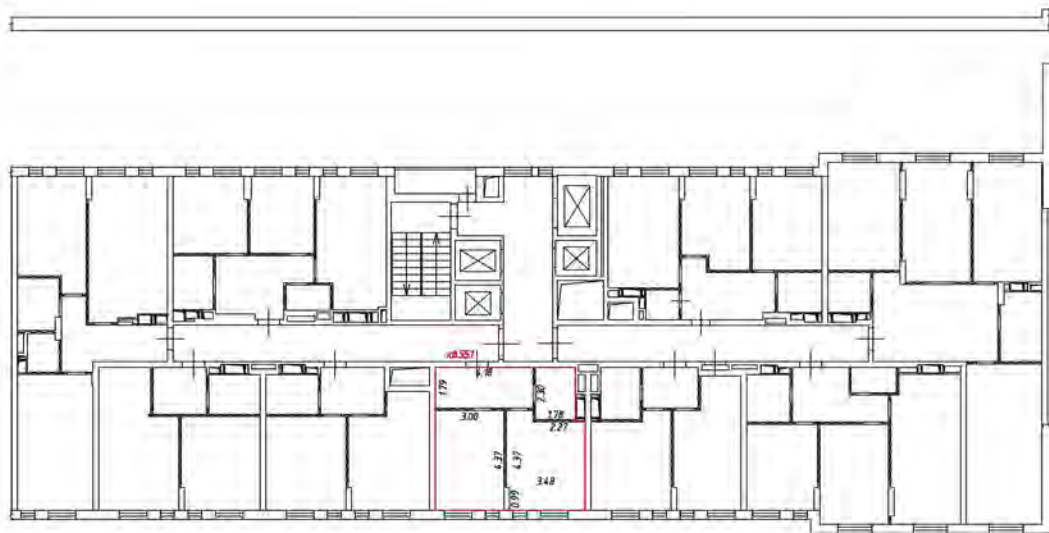

Масштаб 1:200

Условные обозначения

— часть границы вновь образованного помещения

— стена с окном и дверью

— лестница

— дверь остекленная (на балкон, лоджия)

— перегородка

План этажа (части этажа)

2 этаж
5 подъезд

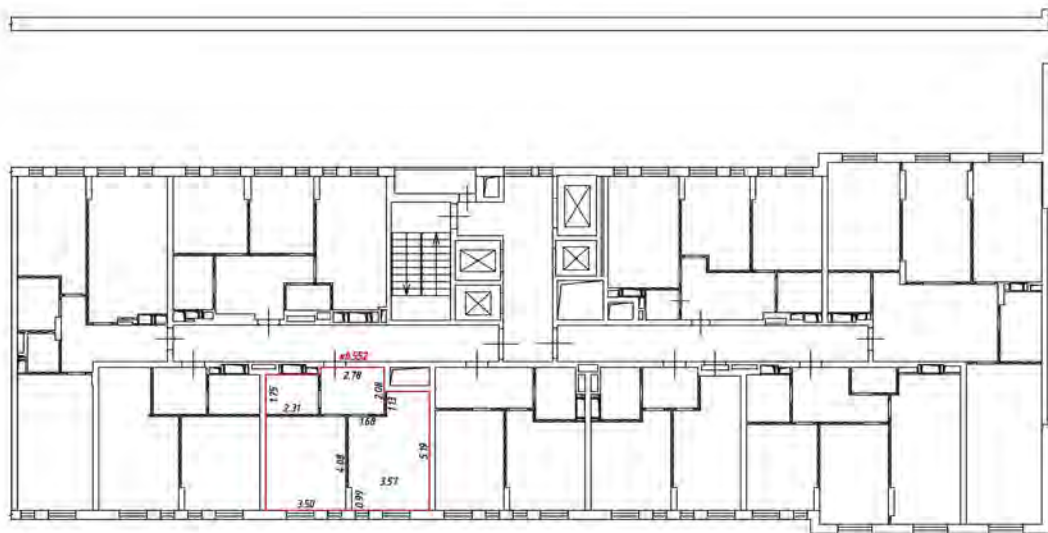

Масштаб 1:200

Условные обозначения:

— — — — — часть границы вновь образованного помещения

 — стена с окном и дверью

 — лестница

 — дверь остекленная (на балконе, лоджии)

 — перегородка

2 этаж
5 подъезд

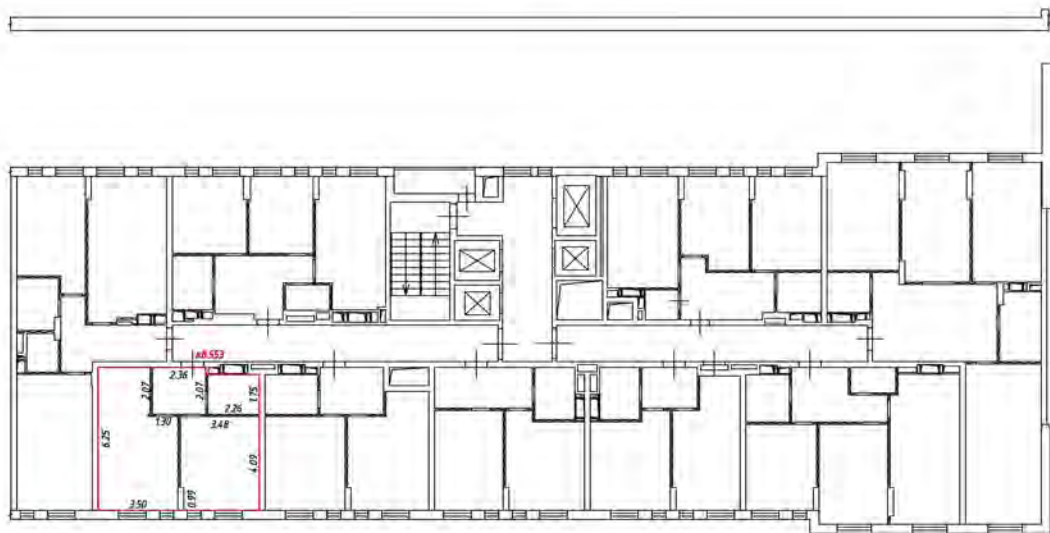

Масштаб 1:200

Условные обозначения:

 - часть границы внады образованного помещения

 - стена с окном и дверью

 - лестница

 - дверь остекленная (на балкон, лоджии)

 - перегородка

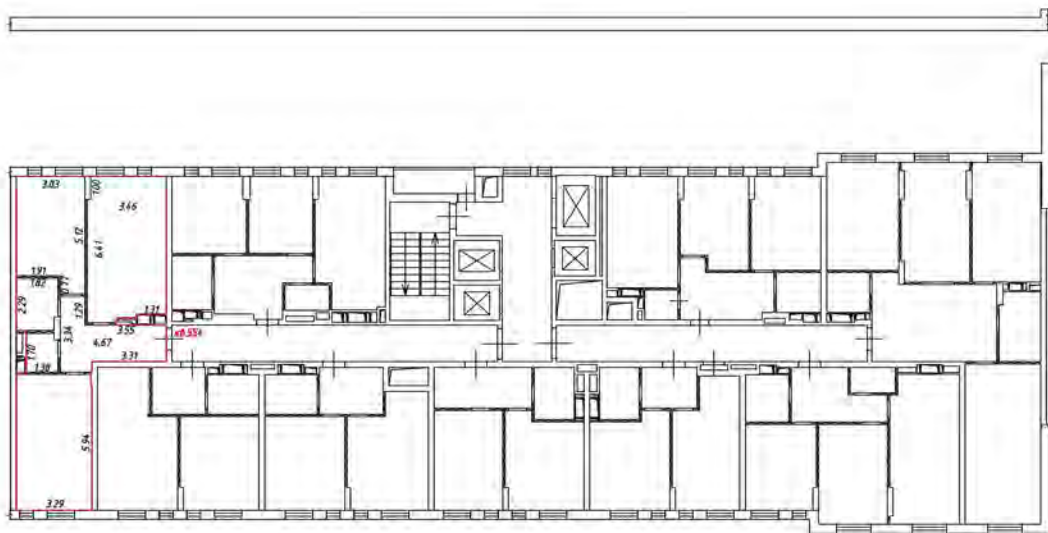

Масштаб 1:200

Условные обозначения

— часть границы вновь образованного помещения

— стена с окном и дверью

— лестница

— дверь остекленная (на балкон, лоджия)

— перегородка

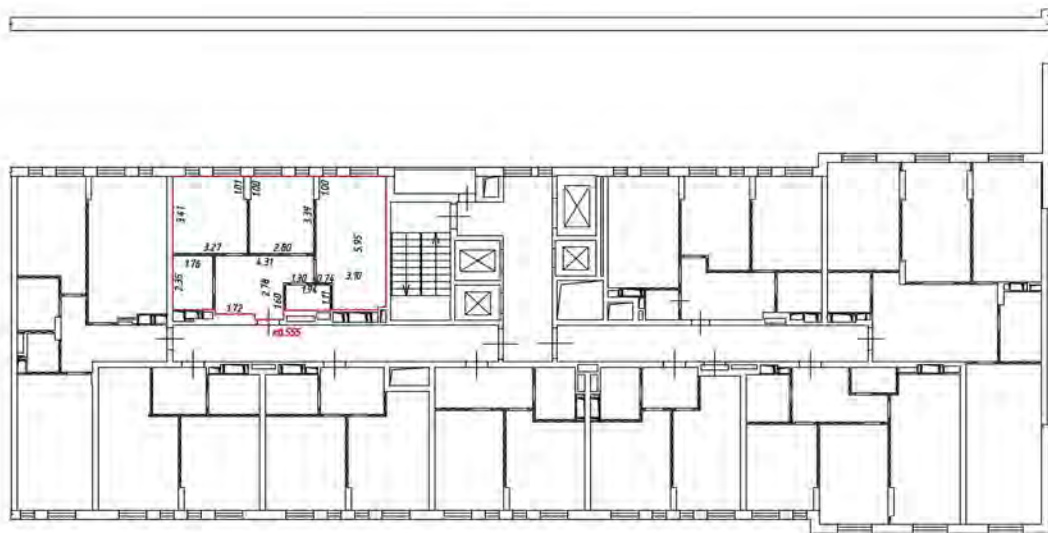

Масштаб 1:200

Условные обозначения:

— — — — — часть границы вновь образованного помещения

— — — — — стена с окном и дверью

— — — — — лестница

— — — — — дверь остекленная (на балкон, поджию)

— — — — — перегородка

План этажа (части этажа)

3 этаж
5 подв./подв.

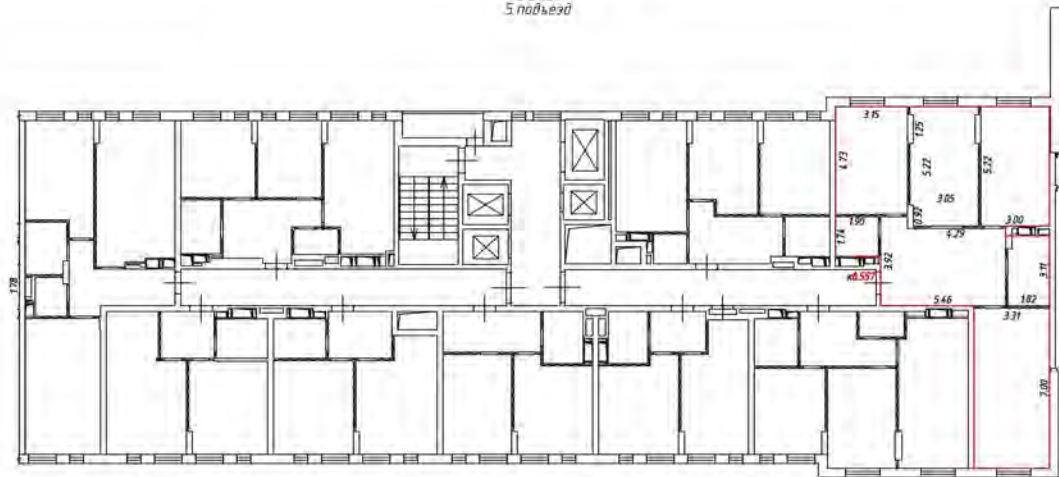

Масштаб 1:200

Условные обозначения

 - часть границы вновь образованного помещения

 - стена с окном и дверью

 - лестница

 - дверь остекленная (на балкон, лоджия)

 - перегородка

План этажа (части этажа)

3 этаж
5 подъезд

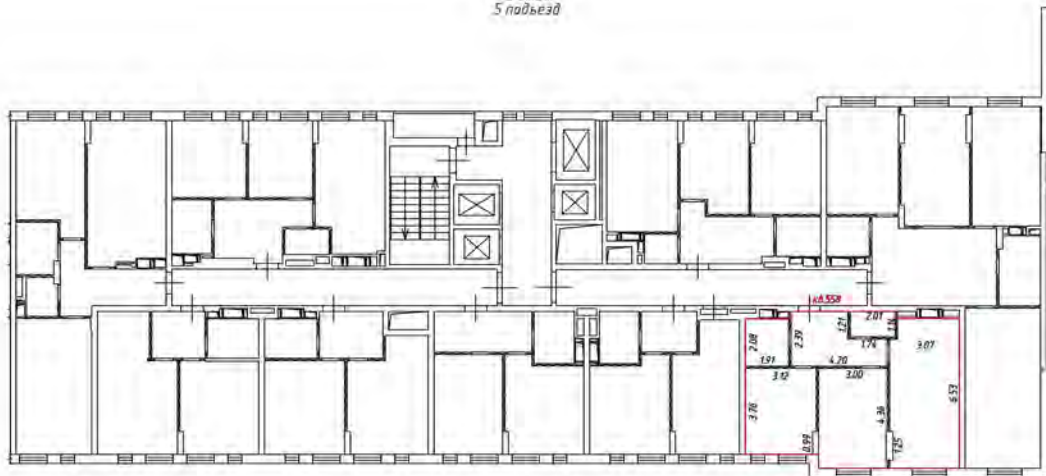

Масштаб 1:200

Условные обозначения:

— — — — — часть границы вновь образованного помещения

 — стена с окном и дверью

 — лестница

 — дверь остекленная (на балкон, лоджия)

 — перегородка

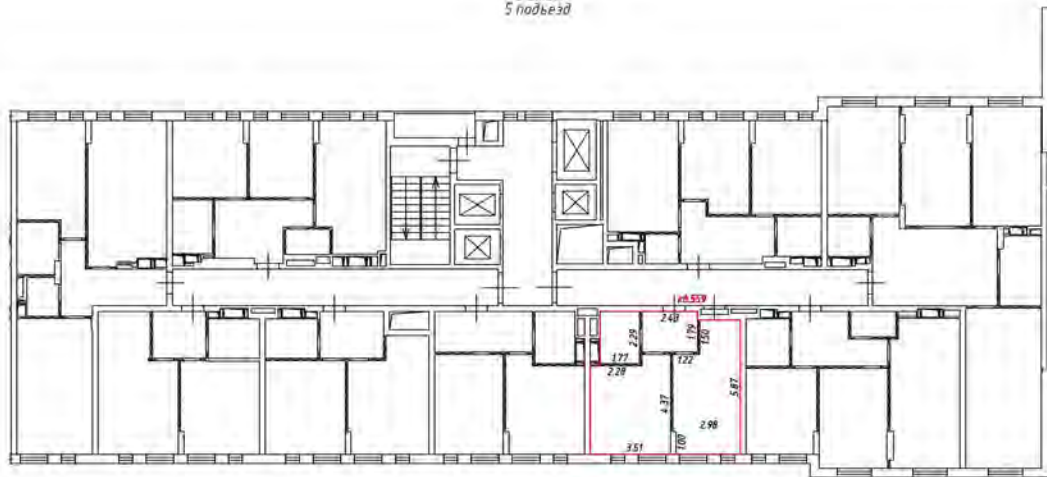

Масштаб 1:200

Условные обозначения:

 - часть границы внады образованного помещения

 - стена с окном и дверью

 - лестница

 - дверь остекленная (на балкон, лоджии)

 - перегородка

План этажа (части этажа)

3 этаж
5 подв. этаж

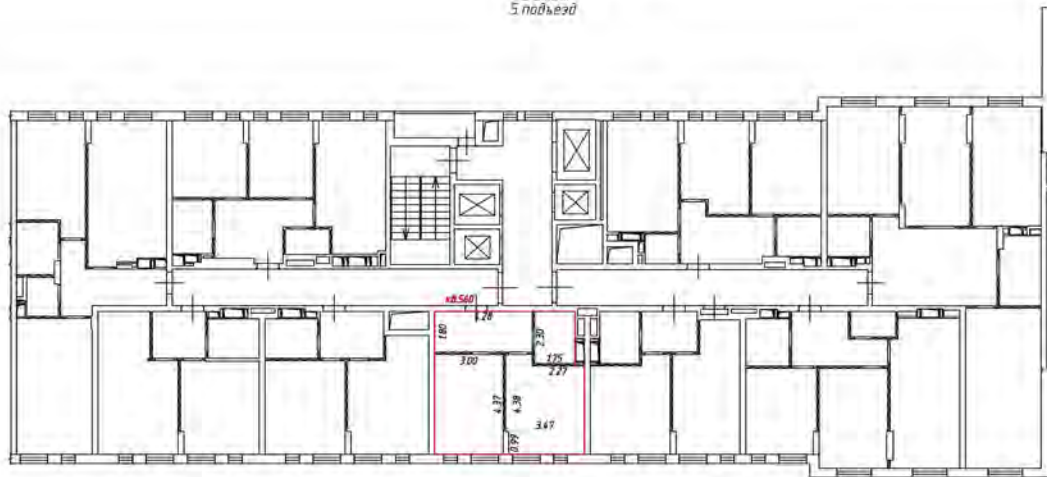

Масштаб 1:200

Условные обозначения

 - часть границы вновь образованного помещения

 - стена с окном и дверью

 - лестница

 - дверь остекленная (на балкон, лоджии)

 - перегородка

План этажа (части этажа)

3 этаж
5 подъезд

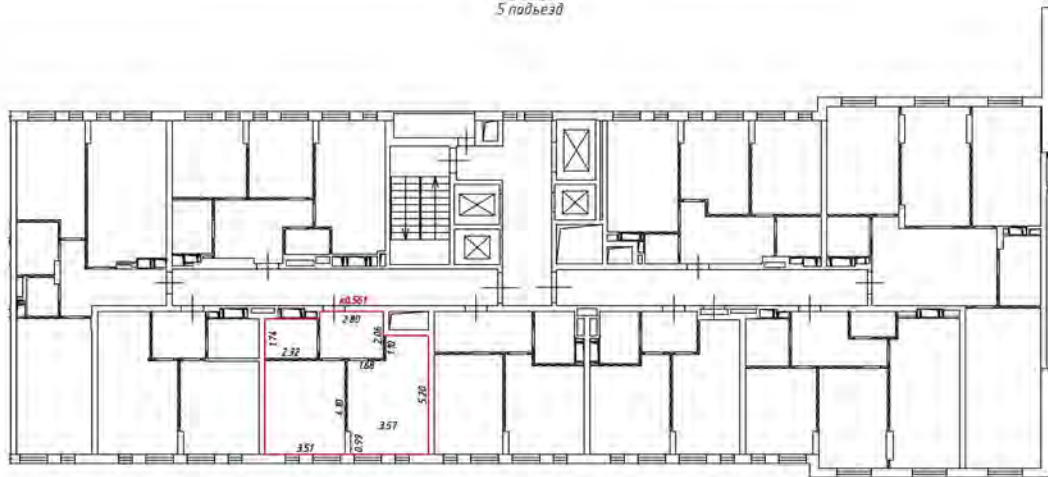

Масштаб 1:200

Условные обозначения:

— — — — — часть границы вновь образованного помещения

 — стена с окном и дверью

 — лестница

 — дверь остекленная (на балкон, лоджию)

 — перегородка

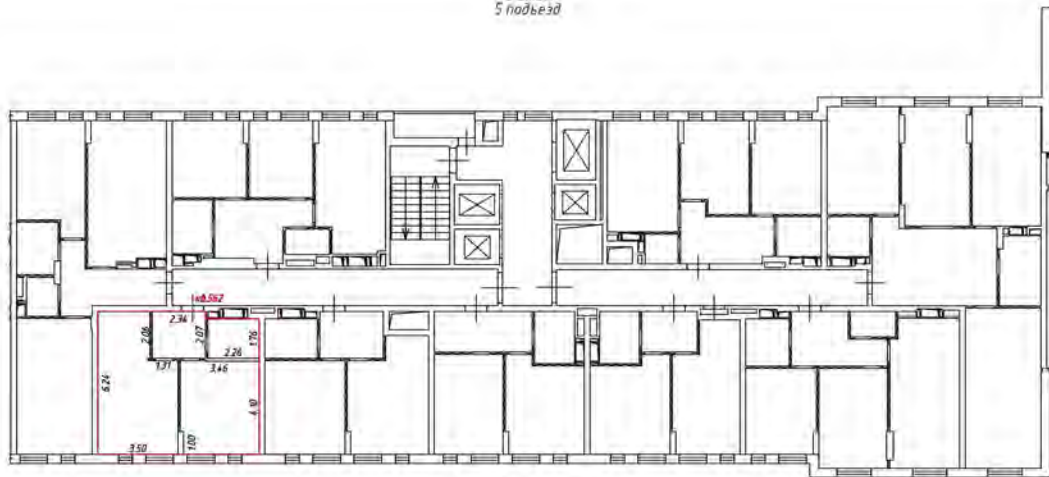

Масштаб 1:200

Условные обозначения:

 - часть границы внады образованного помещения

 - стена с окном и дверью

 - лестница

 - дверь остекленная (на балкон, лоджия)

 - перегородка

План этажа (части этажа)

3 этаж
5 подв. этаж

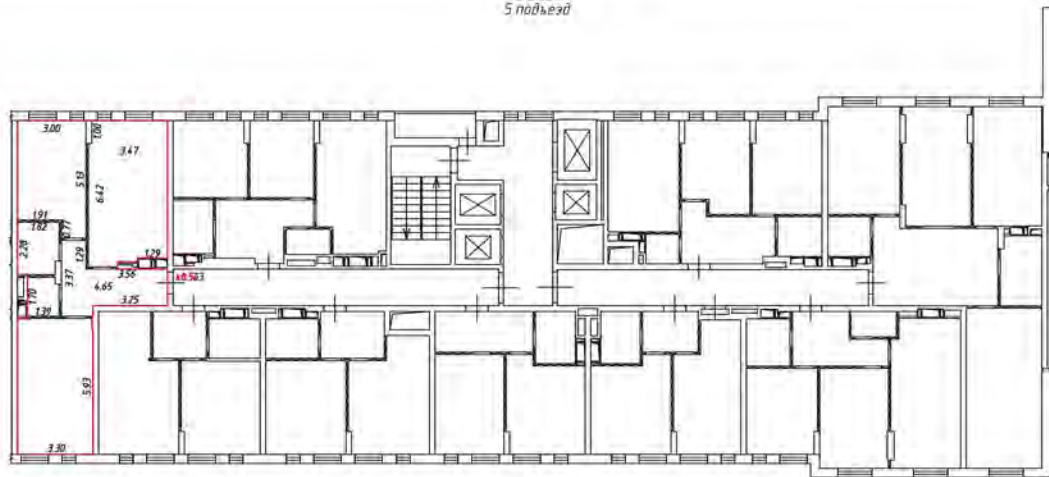

Масштаб 1:200

Числовые обозначения

— часть границы вновь образованного помещения

— стена с окном и дверью

— лестница

— дверь остекленная (на балкон, лоджии)

— перегородка

План этажа (части этажа)

3 этаж
5 подъезд

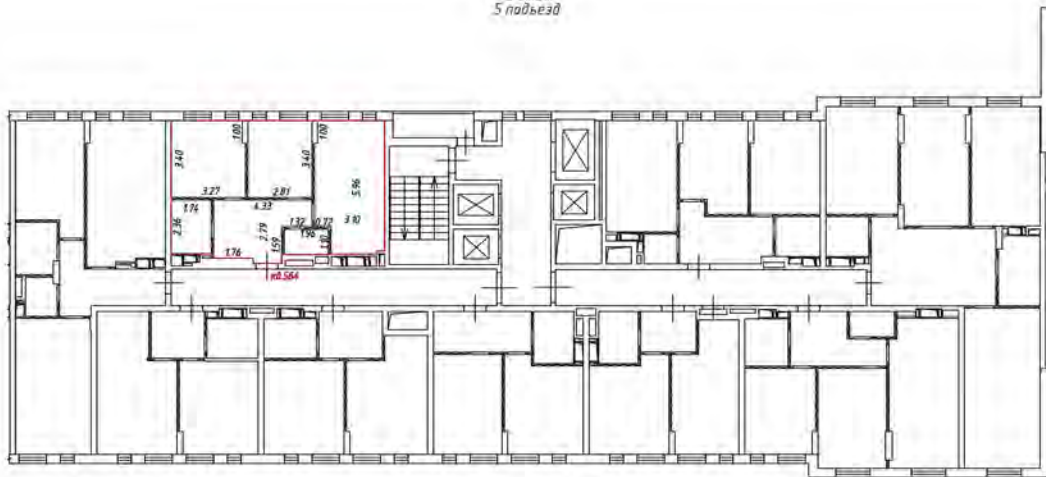

Масштаб 1:200

Условные обозначения:

— — — — — часть границы вновь образованного помещения

 — стена с окном и дверью

 — лестница

 — дверь остекленная (на балкон, лоджию)

 — перегородка

План этажа (части этажа)

4 этаж
5 подвьея

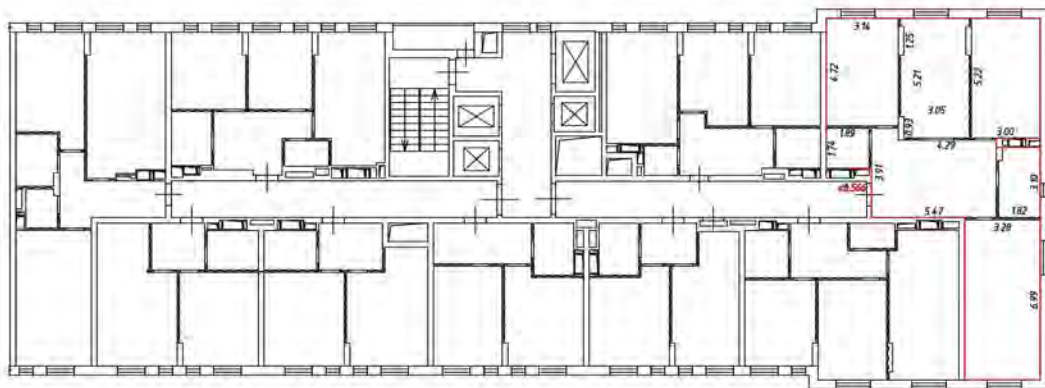

Масштаб 1:200

Условные обозначения

 - часть границы вновь образованного помещения

 - стена с окном и дверью

 - лестница

 - дверь остекленная (на балкон, лоджии)

 - перегородка

План этажа (части этажа)

4 этаж
5 подъезд

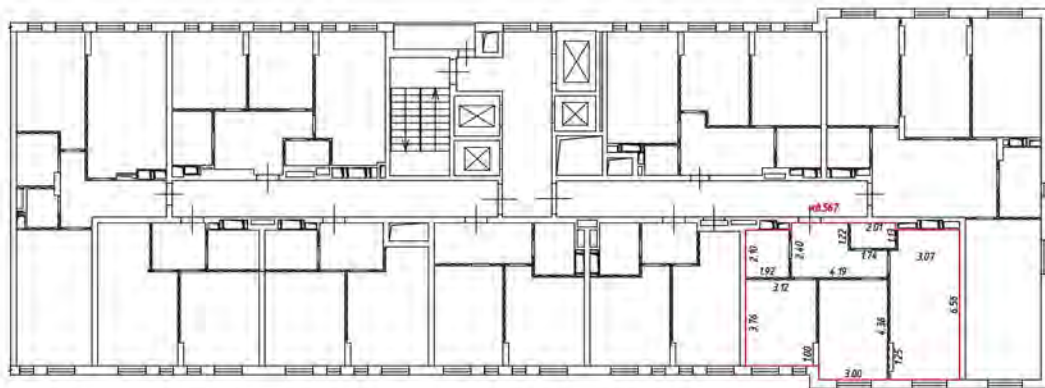

Масштаб 1:200

Условные обозначения:

— — — — — часть границы вновь образованного помещения

 — стена с окном и дверью

 — лестница

 — дверь остекленная (на балкон, лоджию)

 — перегородка

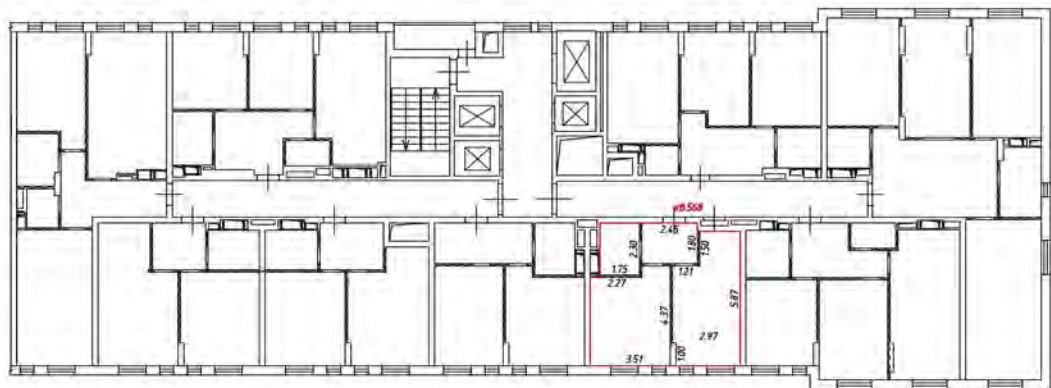

Масштаб 1:200

Условные обозначения:

 - часть границы внады образованного помещения

 - стена с окном и дверью

 - лестница

 - дверь остекленная (на балкон, лоджия)

 - перегородка

План этажа (части этажа)

4 этаж
рядов 5

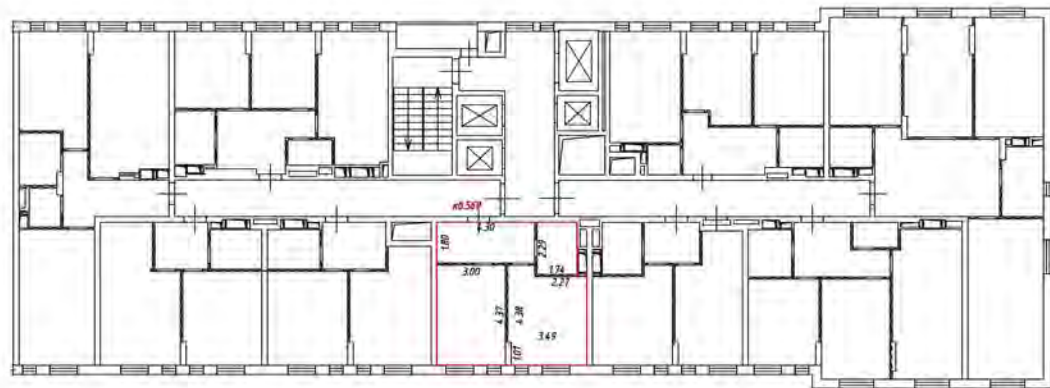

Масштаб 1:200

Числовые обозначения

— часть границы вновь образованного помещения

— стена с окном и дверью

— лестница

— дверь остекленная (на балкон, лоджия)

— перегородка

План этажа (части этажа)

4 этаж
5 подъезд

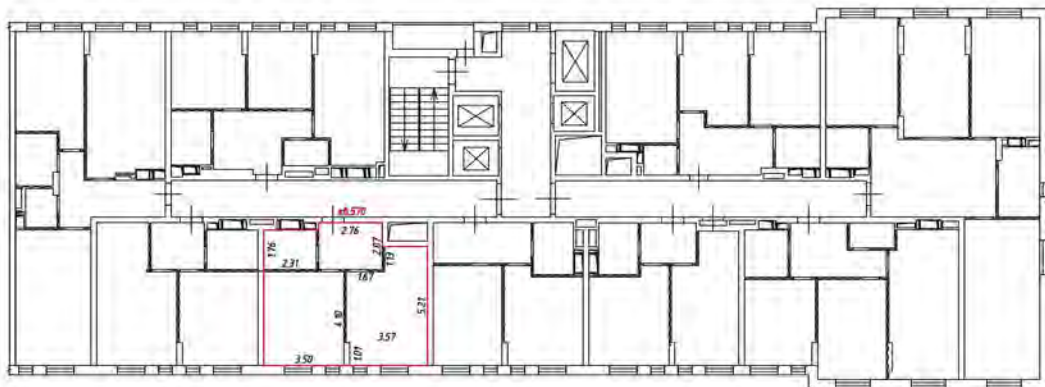

Масштаб 1:200

Условные обозначения:

— — — — — часть границы вновь образованного помещения

 — стена с окном и дверью

 — лестница

 — дверь остекленная (на балкон, лоджию)

 — перегородка

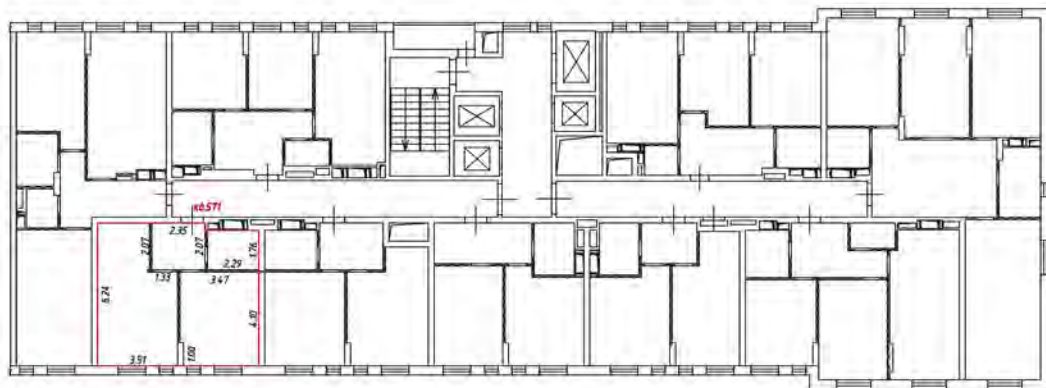

Масштаб 1:200

Условные обозначения:

 - часть границы внады образованного помещения

 - стена с окном и дверью

 - лестница

 - дверь остекленная (на балкон, лоджия)

 - перегородка

План этажа (части этажа)

4 этаж
5 подвезд

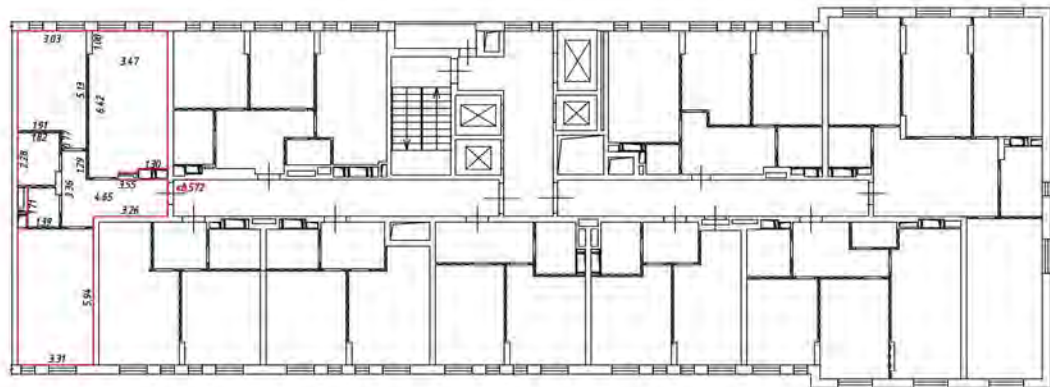

Масштаб 1:200

Условные обозначения

 - часть границы вновь образованного помещения

 - стена с окном и дверью

 - лестница

 - дверь остекленная (на балкон, лоджия)

 - перегородка

План этажа (части этажа)

5 этаж
5 подвезд

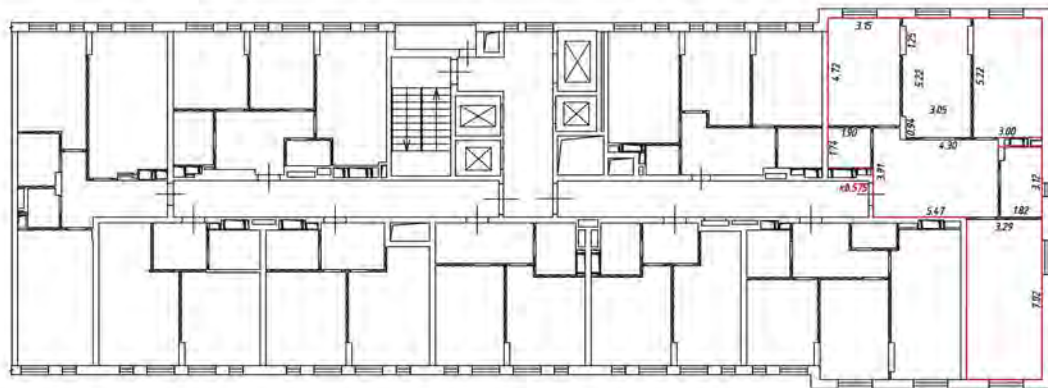

Масштаб 1:200

Условные обозначения

 - часть границы вновь образованного помещения

 - стена с окном и дверью

 - лестница

 - дверь остекленная (на балкон, лоджии)

 - перегородка

План этажа (части этажа)

5 этаж
5 подъезд

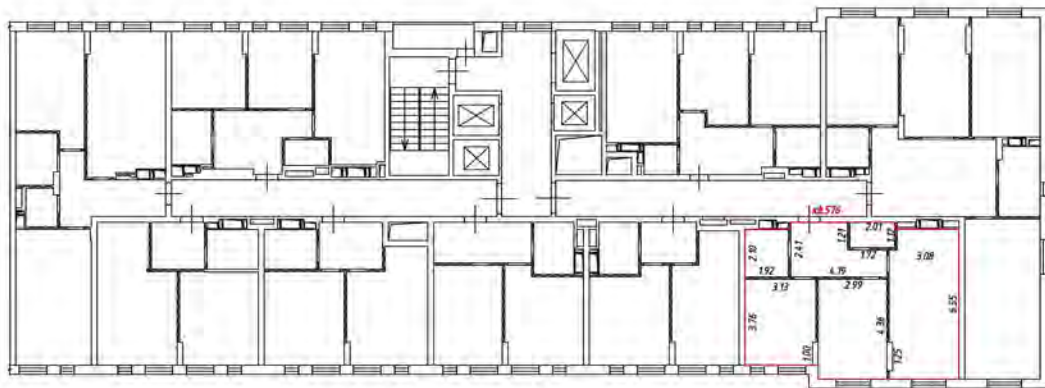

Масштаб 1:200

Условные обозначения:

— часть границы вновь образованного помещения

— стена с окном и дверью

— лестница

— дверь остекленная (на балкон, лоджию)

— перегородка

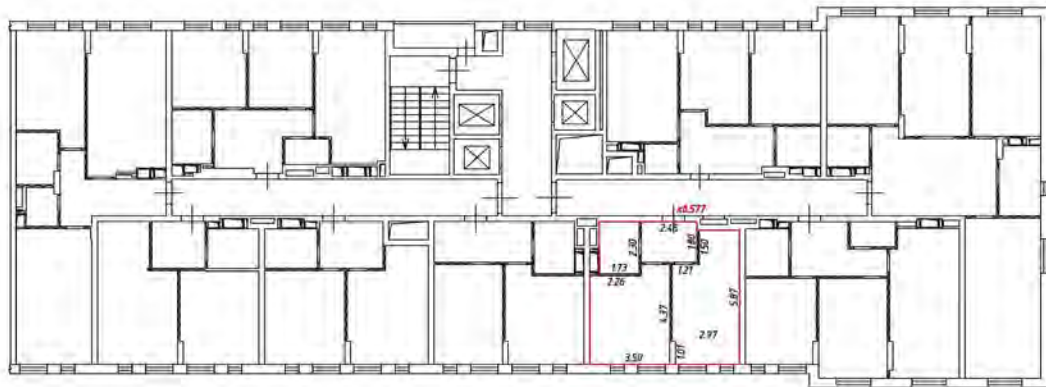

Масштаб 1:200

Условные обозначения:

 - часть границы внады образованного помещения

 - стена с окном и дверью

 - лестница

 - дверь остекленная (на балкон, лоджия)

 - перегородка

План этажа (части этажа)

5 этаж
5 подъезд

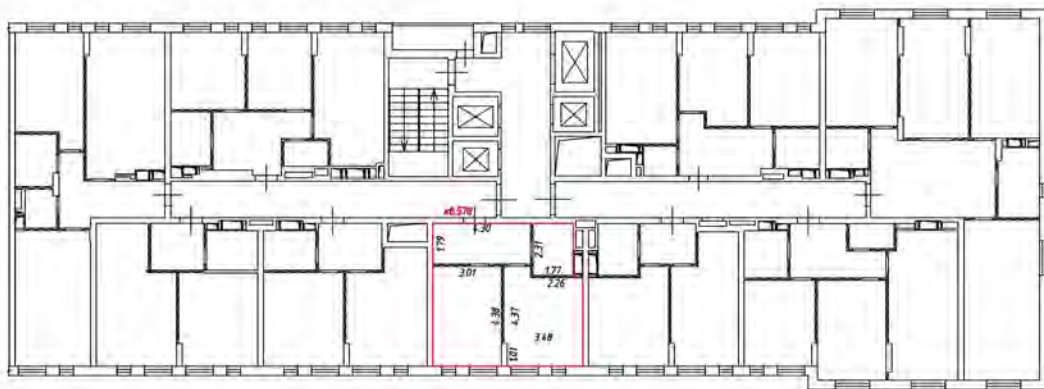

Масштаб 1:200

Условные обозначения

 - часть границы вновь образованного помещения

 - стена с окном и дверью

 - лестница

 - дверь остекленная (на балкон, лоджии)

 - перегородка

План этажа (части этажа)

5 этаж
5 подъезд

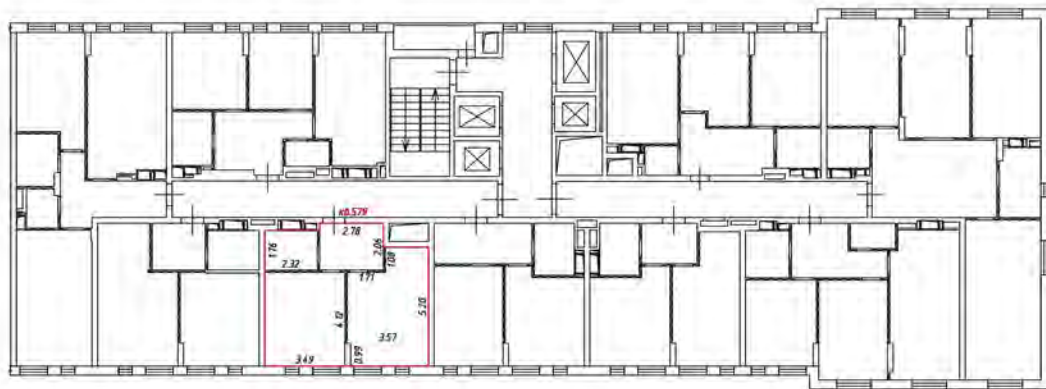

Масштаб 1:200

Условные обозначения:

— — часть границы вновь образованного помещения

— — стена с окном и дверью

— — лестница

— — дверь остекленная (на балкон, лоджию)

— — перегородка

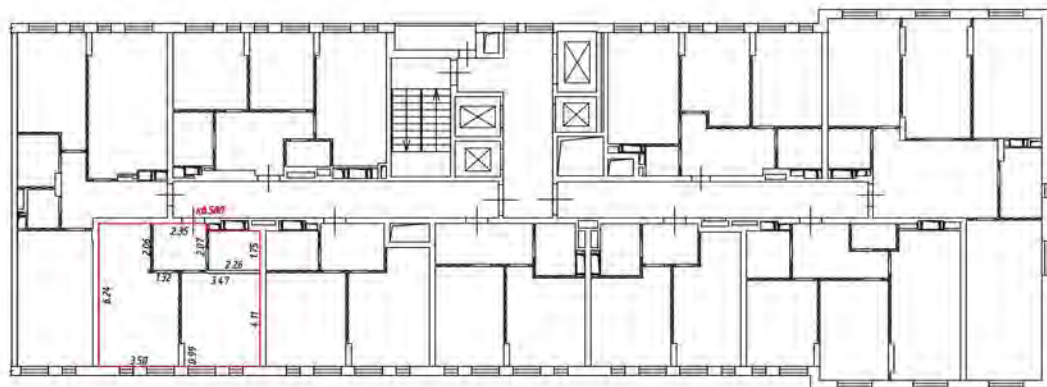

Масштаб 1:200

Условные обозначения:

 - часть границы внады образованного помещения

 - стена с окном и дверью

 - лестница

 - дверь остекленная (на балкон, лоджия)

 - перегородка

План этажа (части этажа)

5 этаж
5 подвезд

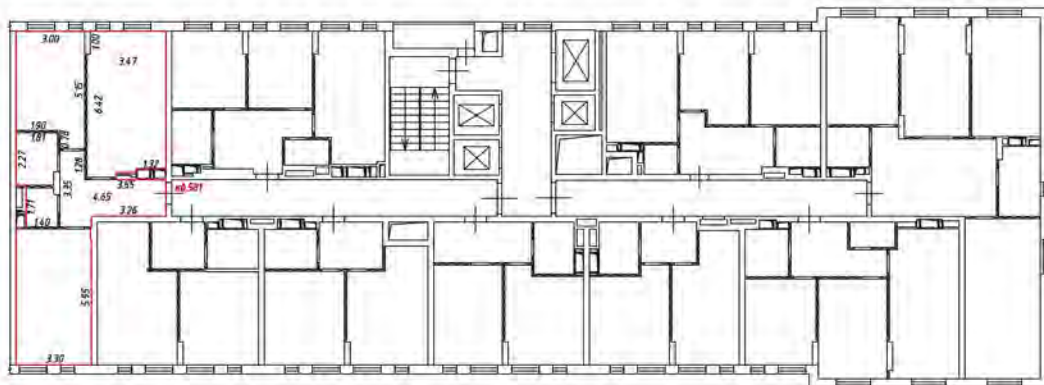

Масштаб 1:200

Условные обозначения

— часть границы вновь образованного помещения

— стена с окном и дверью

— лестница

— дверь остекленная (на балкон, лоджии)

— перегородка

План этажа (части этажа)

5 этаж
5 подъезд

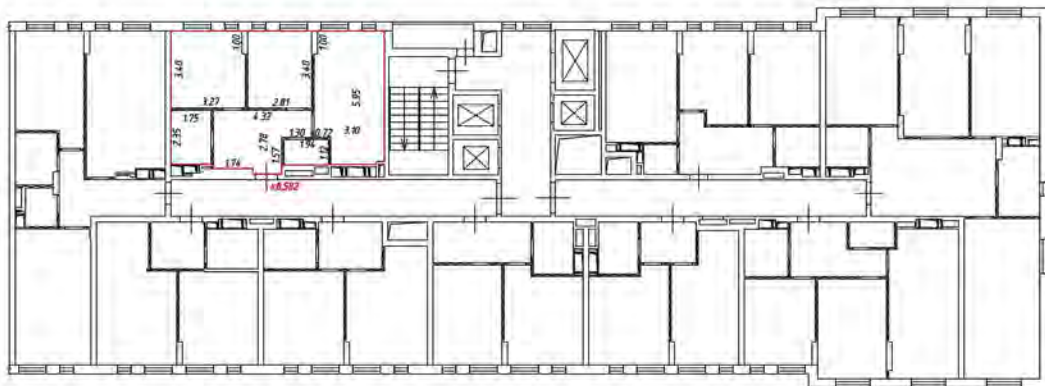

Масштаб 1:200

Условные обозначения:

 - часть границы вновь образованного помещения

 - стена с окном и дверью

 - лестница

 - дверь остекленная (на балкон, лоджию)

 - перегородка

6 этаж
5 подъезд

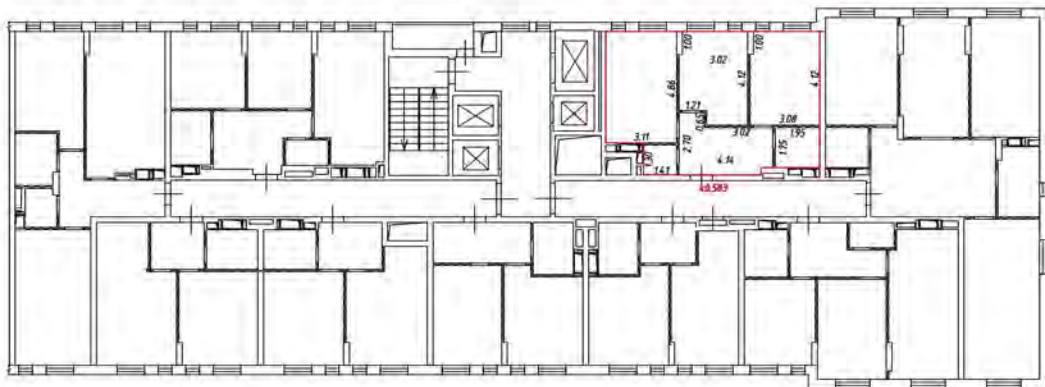

Масштаб 1:200

Условные обозначения:

 - часть границы внады образованного помещения

 - стена с окном и дверью

 - лестница

 - дверь остекленная (на балкон, лоджия)

 - перегородка

План этажа (части этажа)

5 этаж
5 подв./в.

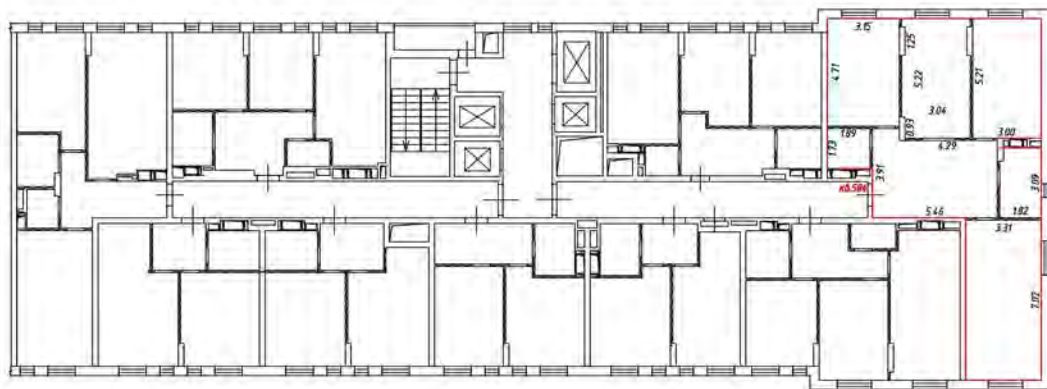

Масштаб 1:200

Условные обозначения

 - часть границы вновь образованного помещения

 - стена с окном и дверью

 - лестница

 - дверь остекленная (на балкон, лоджия)

 - перегородка

План этажа (части этажа)

6 этаж
5 подъезд

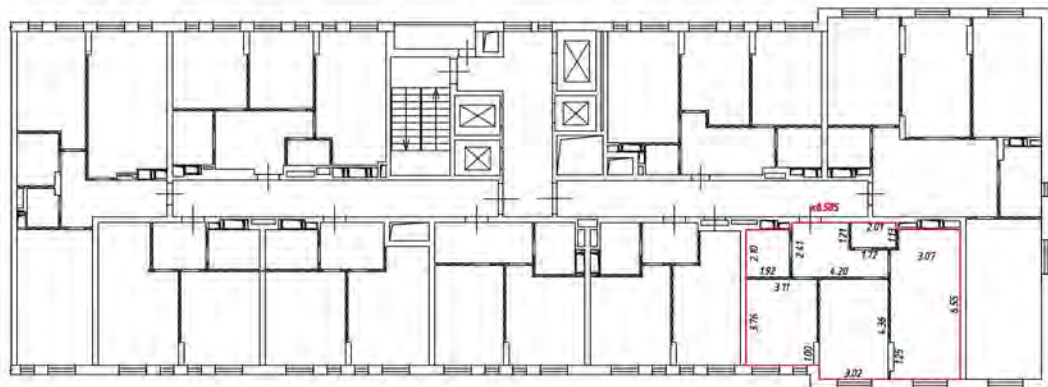

Масштаб 1:200

Условные обозначения:

— — — — — часть границы вновь образованного помещения

 — стена с окном и дверью

 — лестница

 — дверь остекленная (на балкон, лоджия)

 — перегородка

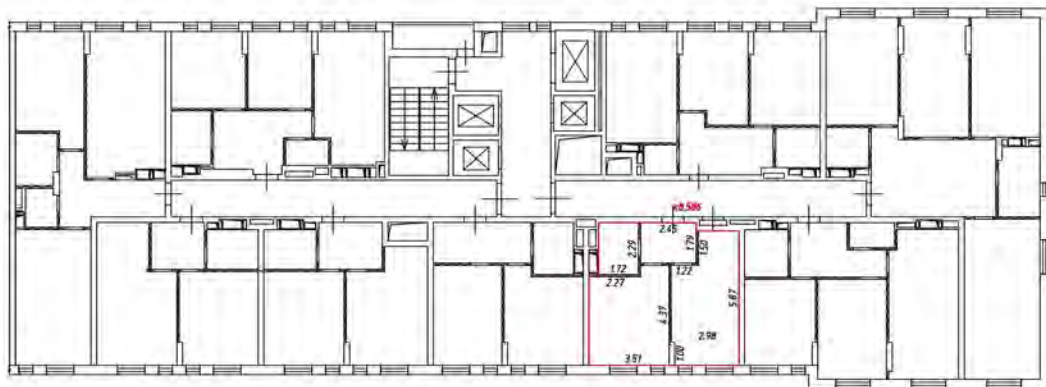

Масштаб 1:200

Условные обозначения:

 - часть границы вноды образованного помещения

 - стена с окном и дверью

 - лестница

 - дверь остекленная (на балкон, лоджия)

 - перегородка

План этажа (части этажа)

5 этаж
5 подв. этаж

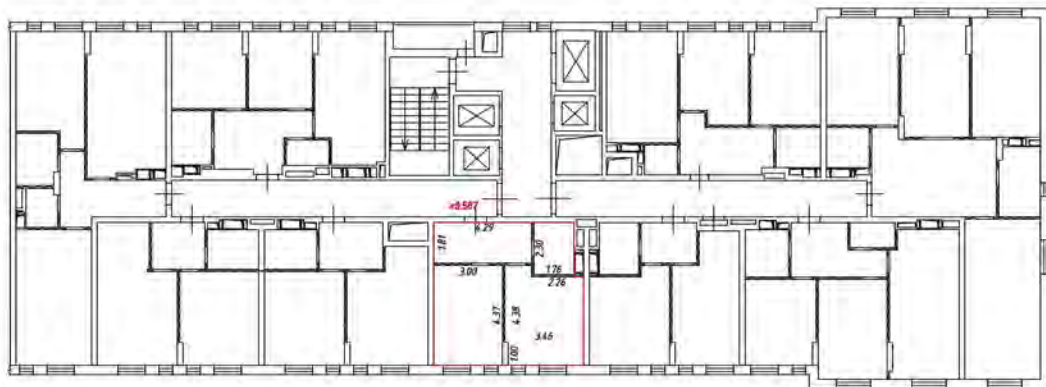

Масштаб 1:200

Условные обозначения

 - часть границы вновь образованного помещения

 - стена с окном и дверью

 - лестница

 - дверь остекленная (на балкон, лоджию)

 - перегородка

План этажа (части этажа)

6 этаж
5 подъезд

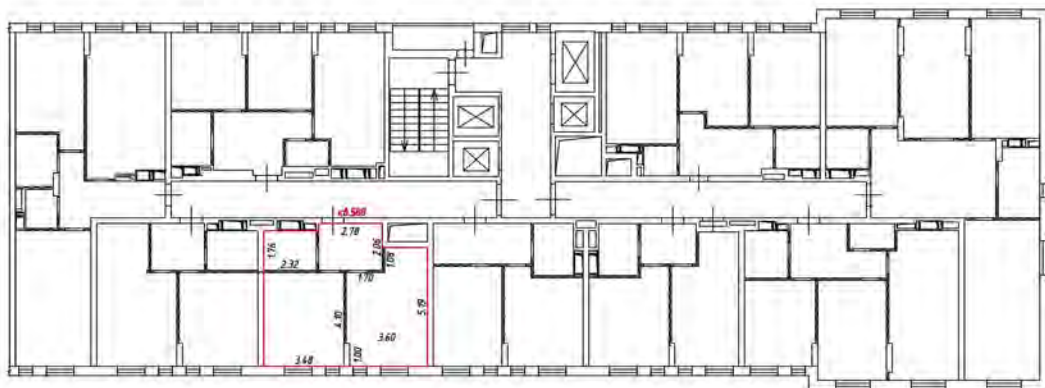

Масштаб 1:200

Условные обозначения:

— — — — — часть границы вновь образованного помещения

 — стена с окнами и дверью

 — лестница

 — дверь остекленная (на балкон, лоджия)

 — перегородка

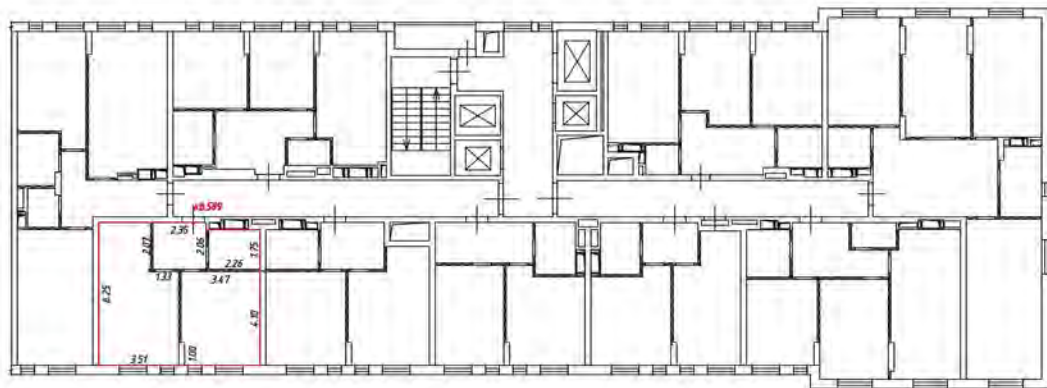

Масштаб 1:200

Условные обозначения:

 - часть границы внады образованного помещения

 - стена с окном и дверью

 - лестница

 - дверь остекленная (на балкон, лоджия)

 - перегородка

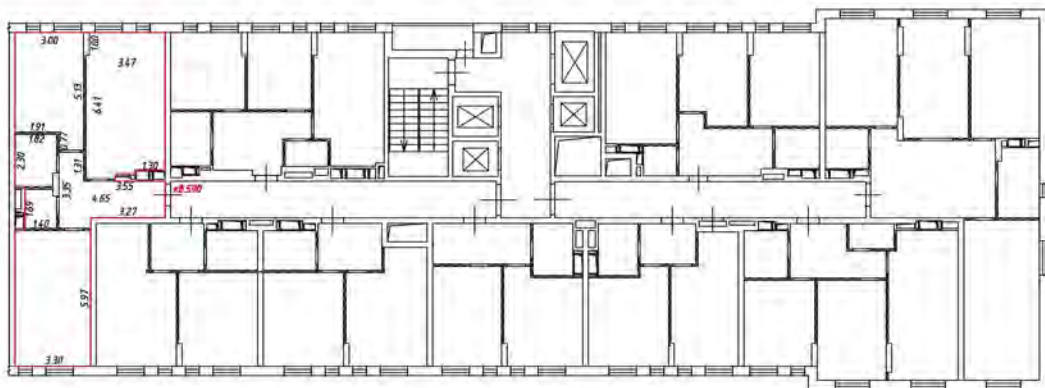

Масштаб 1:200

Условные обозначения

 — часть границы вновь образованного помещения

 — стена с окном и дверью

 — лестница

 — дверь остекленная (на балкон, лоджии)

 — перегородка

План этажа (части этажа)

6 этаж
5 подъезд

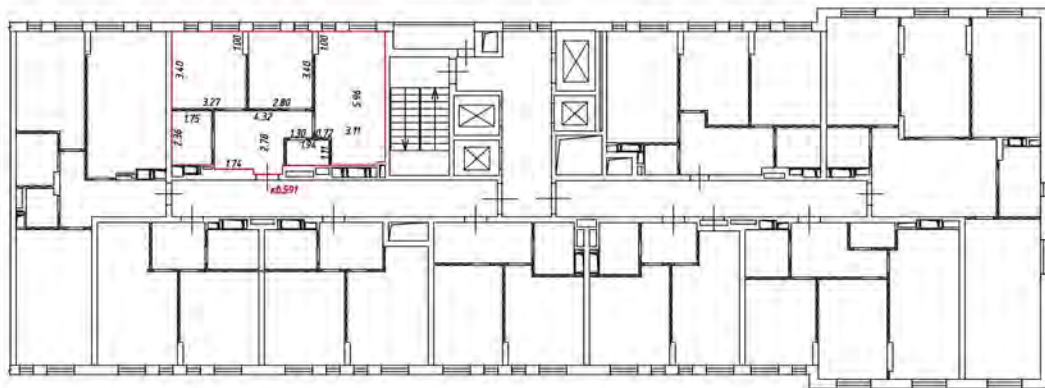

Масштаб 1:200

Условные обозначения:

— — — — — часть границы вновь образованного помещения

— — — — — стена с окнами и дверью

— — — — — лестница

— — — — — дверь остекленная (на балкон, лоджию)

— — — — — перегородка

План этажа (часть этажа)

7 этаж
5 подъезд

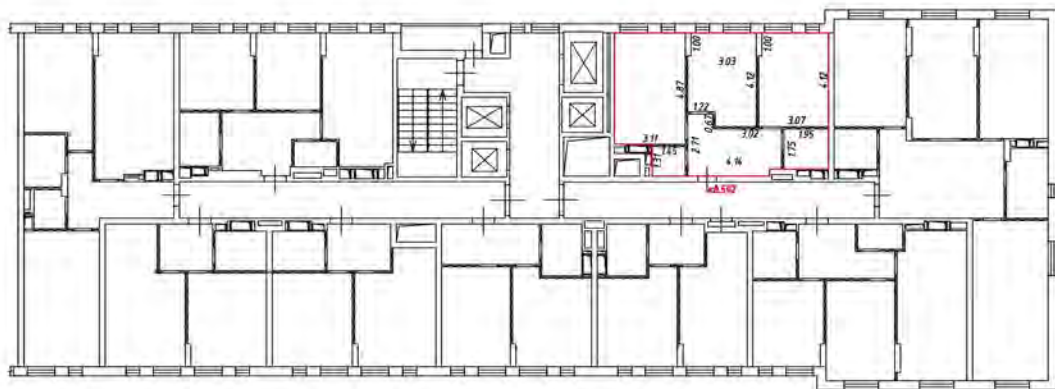

Масштаб 1:200

Условные обозначения:

 - часть границы вновь образованного помещения

 - стена с окном и дверью

 - лестница

 - дверь остекленная (на балкон, лоджии)

 - перегородка

План этажа (части этажа)

7 этаж
5 подвезд

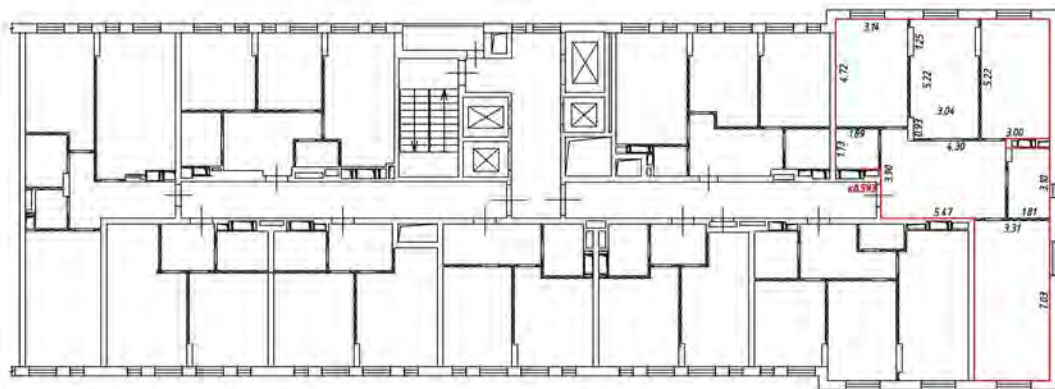

Масштаб 1:200

Условные обозначения

 - часть границы, вновь образованного помещения

 - стена с окном и дверью

 - лестница

 - дверь остекленная (на балкон, поджию)

 - перегородка

План этажа (части этажа)

7 этаж
5 подъезд

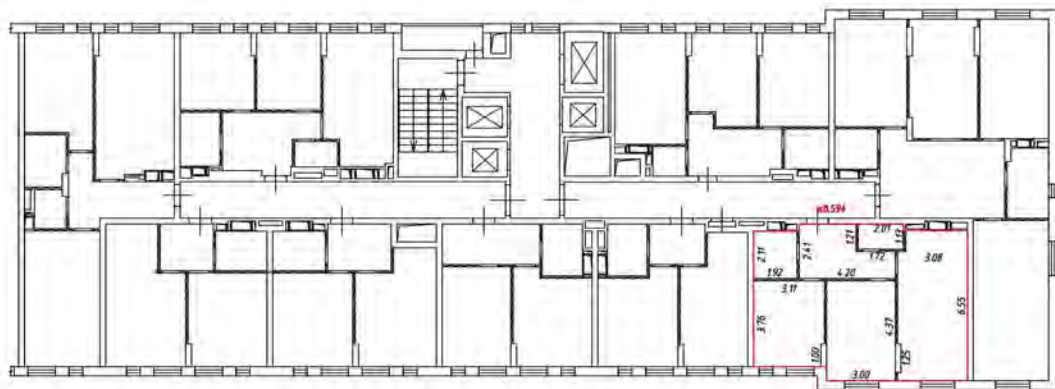

Масштаб 1:200

Условные обозначения:

— — — — — - часть границы вновь образованного помещения

 - стена с окном и дверью

 - лестница

 - дверь остекленная (на балкон, лоджия)

 - перегородка

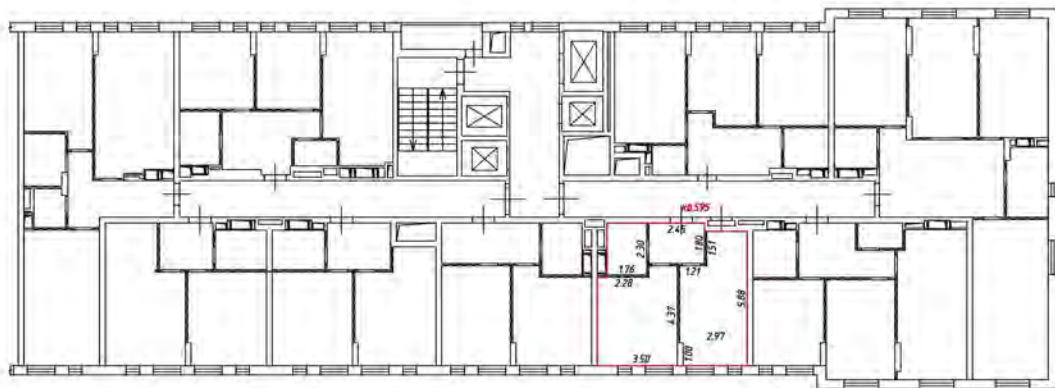

Масштаб 1:200

Условные обозначения

 - часть границы вновь образованного помещения

 - стена с окном и дверью

 - лестница

 - дверь остекленная (на балкон, лоджии)

 - перегородка

План этажа (части этажа)

7 этаж
5 подвезд

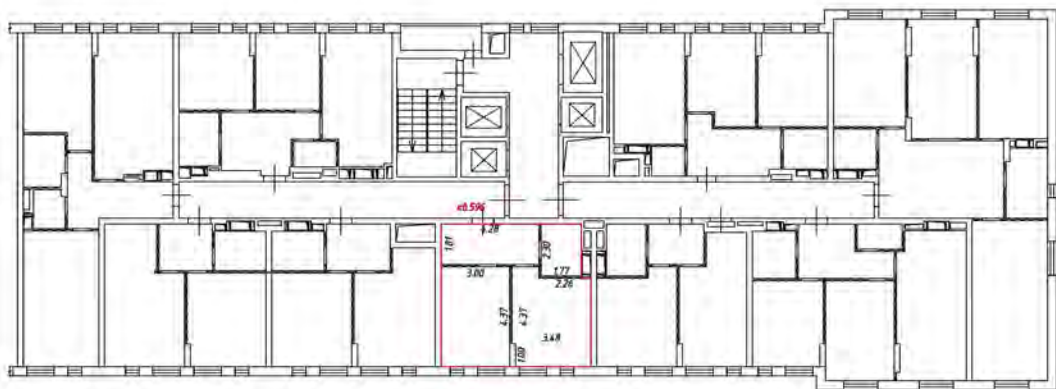

Масштаб 1:200

Условные обозначения

 - часть границы, вновь образованного помещения

 - стена с окном и дверью

 - лестница

 - дверь остекленная (на балкон, поджиж)

 - перегородка

План этажа (части этажа)

7 этаж
5 подъезд

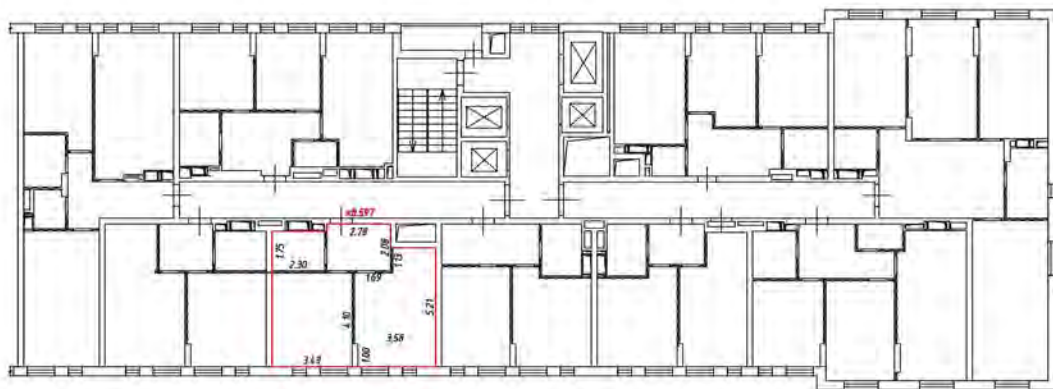

Масштаб 1:200

Условные обозначения

— — — — — часть границы вновь образованного помещения

 — стена с окном и дверью

 — лестница

 — дверь остекленная (на балкон, лоджия)

 — перегородка

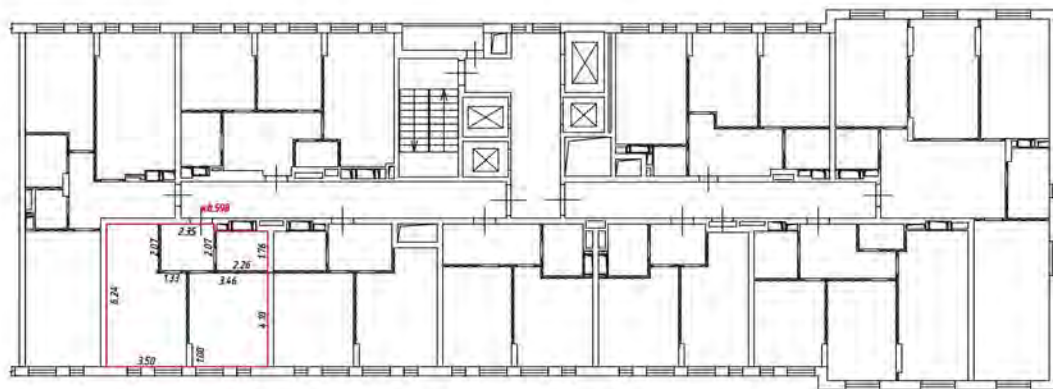

Масштаб 1:200

Условные обозначения

 - часть границы вновь образованного помещения

 - стена с окном и дверью

 - лестница

 - дверь остекленная (на балкон, лоджии)

 - перегородка

План этажа (части этажа)

7 этаж
5 подвезд

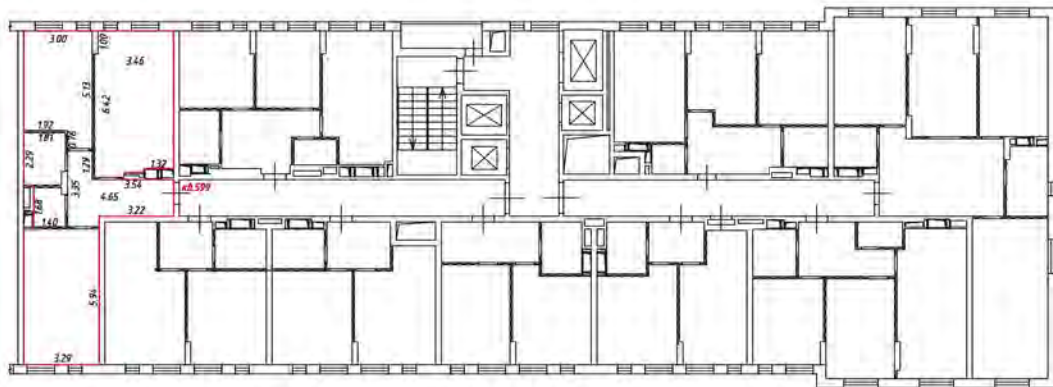

Масштаб 1:200

Условные обозначения

 - часть границы, вновь образованного помещения

 - стена с окном и дверью

 - лестница

 - дверь остекленная (на балкон, поджиж)

 - перегородка

План этажа (части этажа)

7 этаж
5 подъезд

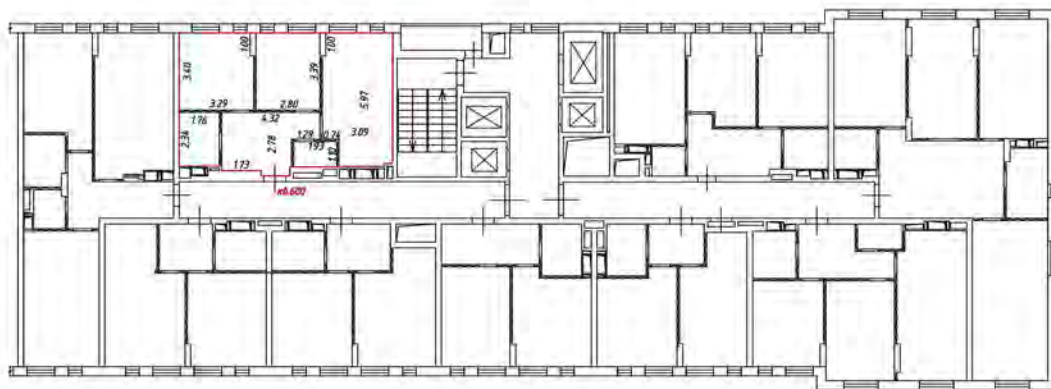

Масштаб 1:200

Условные обозначения

— — — — — - часть границы днюдь образованного помещения

 - стена с окном и дверью

 - лестница

 - дверь остекленная (на балкон, лоджию)

 - перегородка

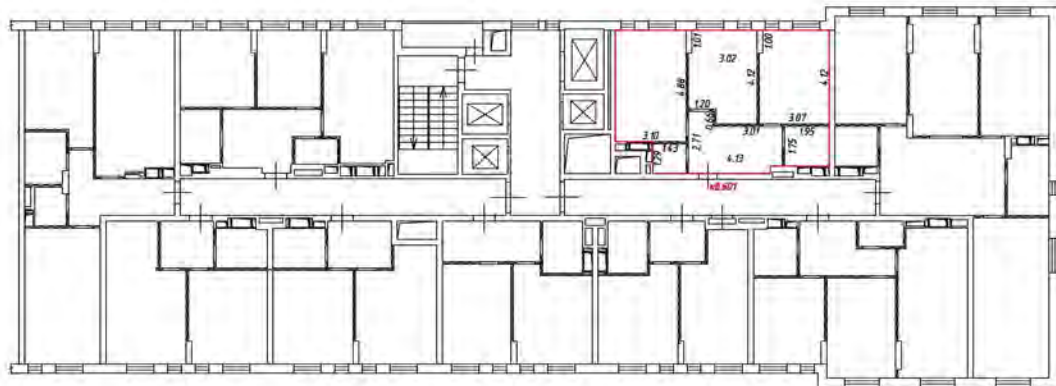

Масштаб 1:200

Условные обозначения

 - часть границы вновь образованного помещения

 - стена с окном и дверью

 - лестница

 - дверь остекленная (на балкон, лоджии)

 - перегородка

План этажа (части этажа)

8 этаж
5 подв./в.

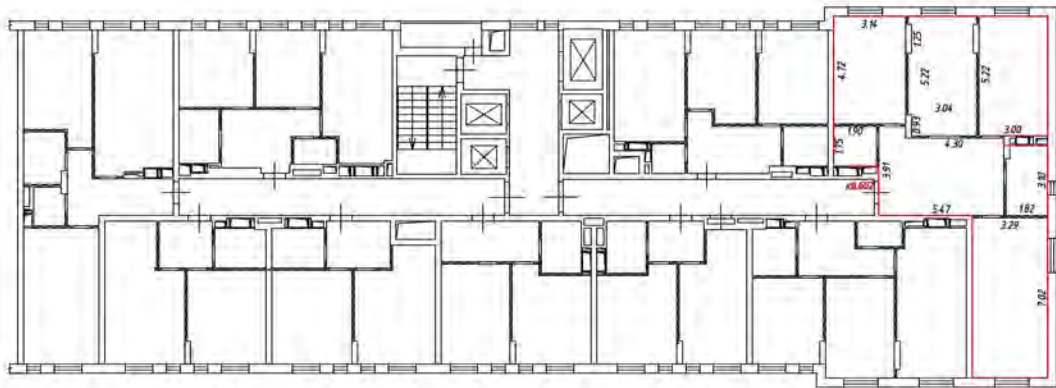

Масштаб 1:200

Условные обозначения

 - часть границы, вновь образованного помещения

 - стена с окном и дверью

 - лестница

 - дверь остекленная (на балкон, поджиж)

 - перегородка

План этажа (части этажа)

8 этаж
5 подъезд

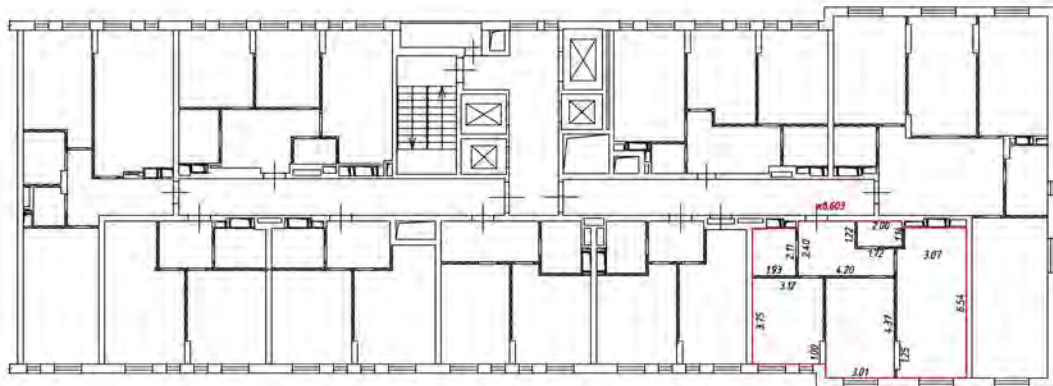

Масштаб 1:200

Условные обозначения

 - часть границы вновь образованного помещения

 - стена с окном и дверью

 - лестница

 - дверь остекленная (на балкон, лоджию)

 - перегородка

План этажа (части этажа)

8 этаж
5 подъезд

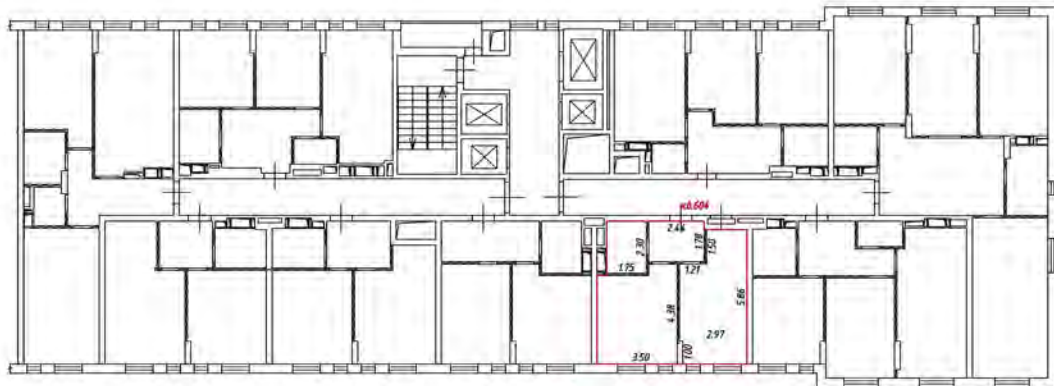

Масштаб 1:200

Условные обозначения

 - часть границы вновь образованного помещения

 - стена с окном и дверью

 - лестница

 - дверь остекленная (на балкон, лоджии)

 - перегородка

План этажа (части этажа)

8 этаж
5 подвезд

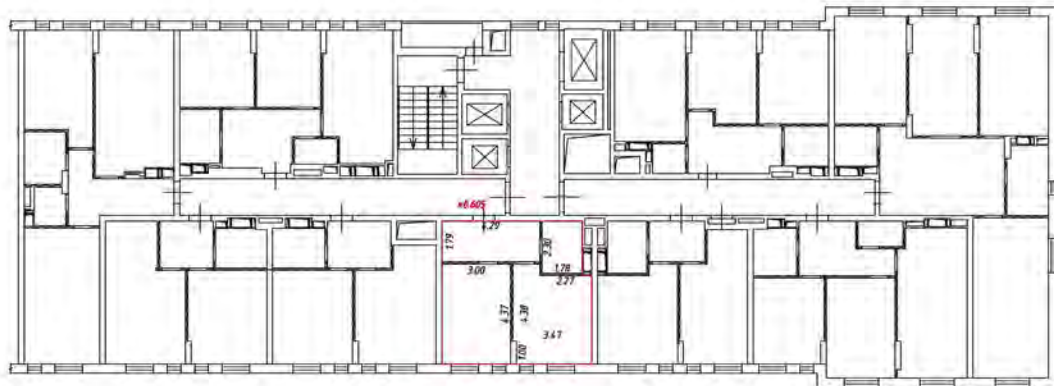

Масштаб 1:200

Условные обозначения

 - часть границы, вновь образованного помещения

 - стена с окном и дверью

 - лестница

 - дверь остекленная (на балкон, поджиж)

 - перегородка

План этажа (части этажа)

В этаж
5 подъезд

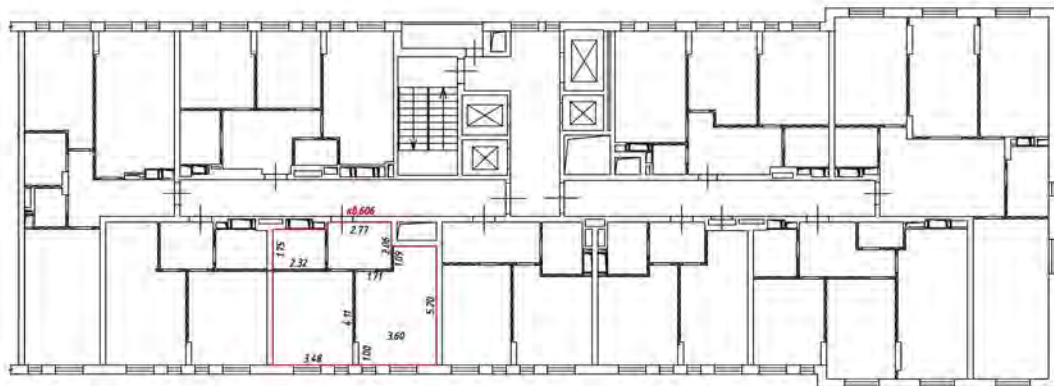

Масштаб 1:200

Условные обозначения

 - часть границы днюдь образованного помещения

 - стена с окном и дверью

 - лестница

 - дверь остекленная (на балкон, лоджию)

 - перегородка

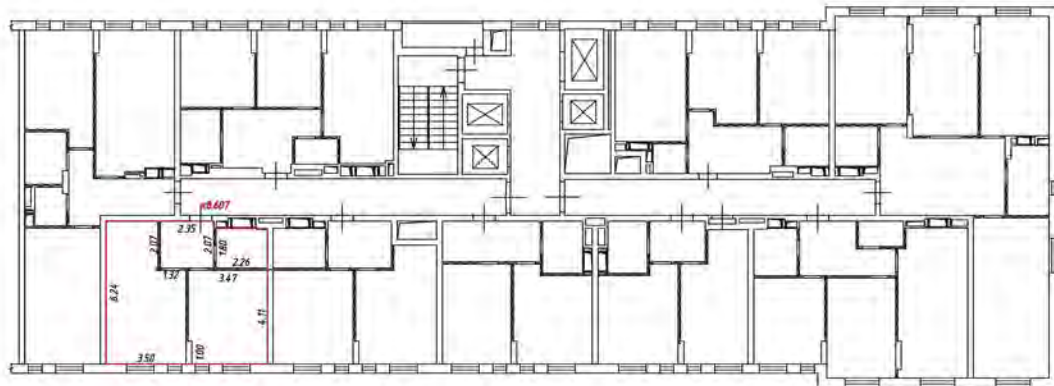

Масштаб 1:200

Условные обозначения

 - часть границы вновь образованного помещения

 - стена с окном и дверью

 - лестница

 - дверь остекленная (на балкон, лоджии)

 - перегородка

План этажа (части этажа)

В этаж
5 подъезд

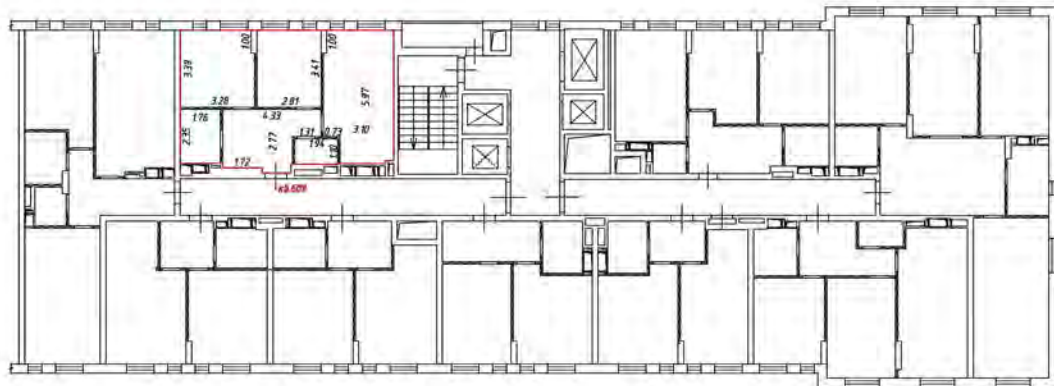

Масштаб 1:200

Условные обозначения

— — — — — - часть границы вновь образованного помещения

- стена с окном и дверью

- лестница

- дверь остекленная (на балкон, лоджию)

- перегородка

9 этаж
5 подъезд

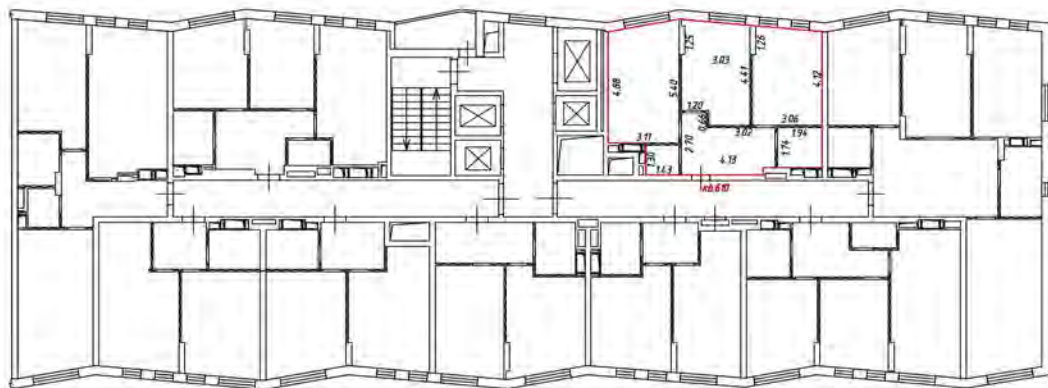

Масштаб 1:200

Условные обозначения

 - часть границы вновь образованного помещения

 - стена с окном и дверью

 - лестница

 - дверь остекленная (на балкон, лоджии)

 - перегородка

План этажа (части этажа)

9 этаж
5 подвезд

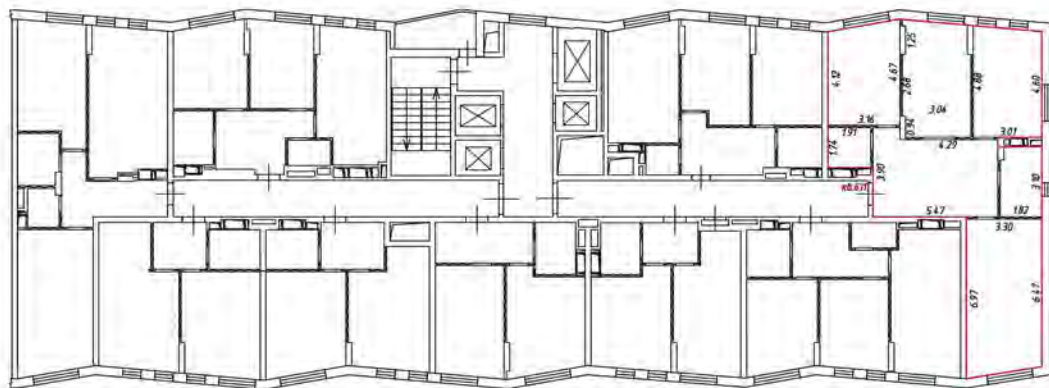

Масштаб 1:200

Условные обозначения

 - часть границы, вновь образованного помещения

 - стена с окном и дверью

 - лестница

 - дверь остекленная (на балкон, поджиж)

 - перегородка

План этажа (части этажа)

9 этаж
5 подъезд

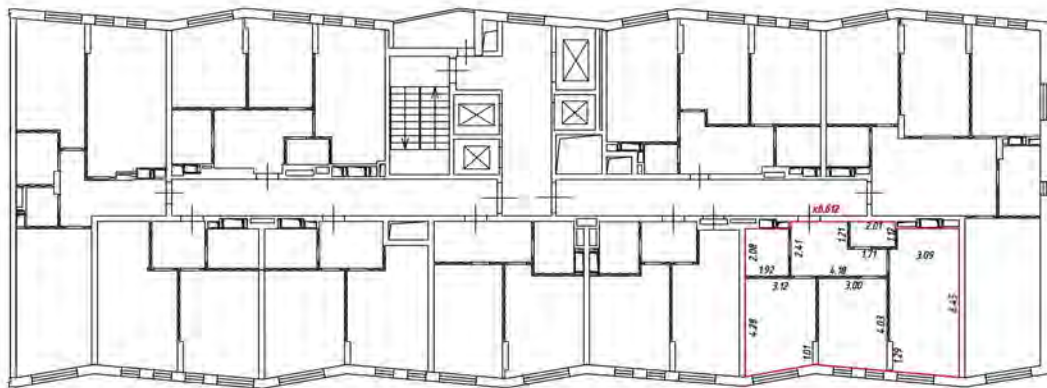

Масштаб 1:200

Условные обозначения

— — — — — - часть границы вновь образованного помещения

 - стена с окном и дверью

 - лестница

 - дверь остекленная (на балкон, лоджию)

 - перегородка

9 этаж
5 подъезд

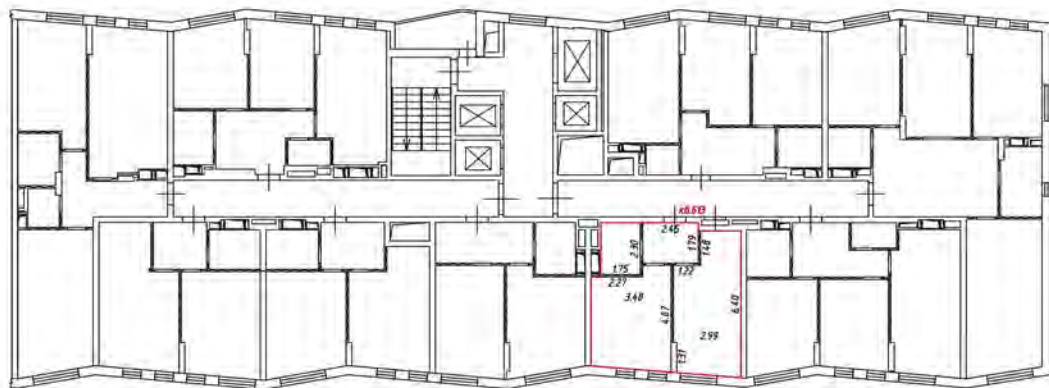

Масштаб 1:200

Условные обозначения

 - часть границы вновь образованного помещения

 - стена с окном и дверью

 - лестница

 - дверь остекленная (на балкон, лоджии)

 - перегородка

План этажа (части этажа)

9 этаж
5 подвезд

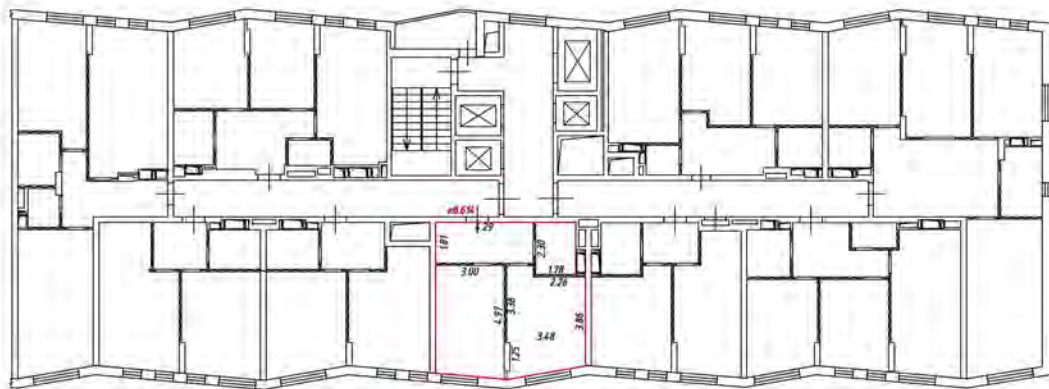

Масштаб 1:200

Условные обозначения

 - часть границы, вновь образованного помещения

 - стена с окном и дверью

 - лестница

 - дверь остекленная (на балкон, поджиж)

 - перегородка

План этажа (части этажа)

9 этаж
5 подъезд

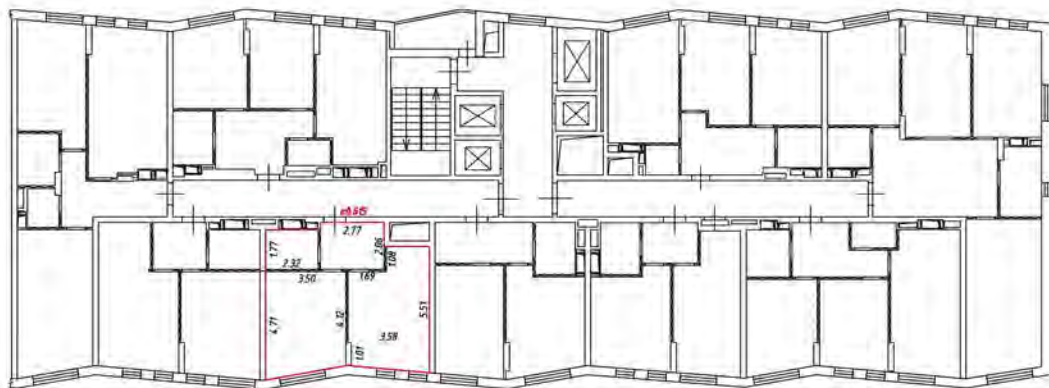

Масштаб 1:200

Условные обозначения

 - часть границы вновь образованного помещения

 - стена с окном и дверью

 - лестница

 - дверь остекленная (на балкон, лоджию)

 - перегородка

9 этаж
5 подъезд

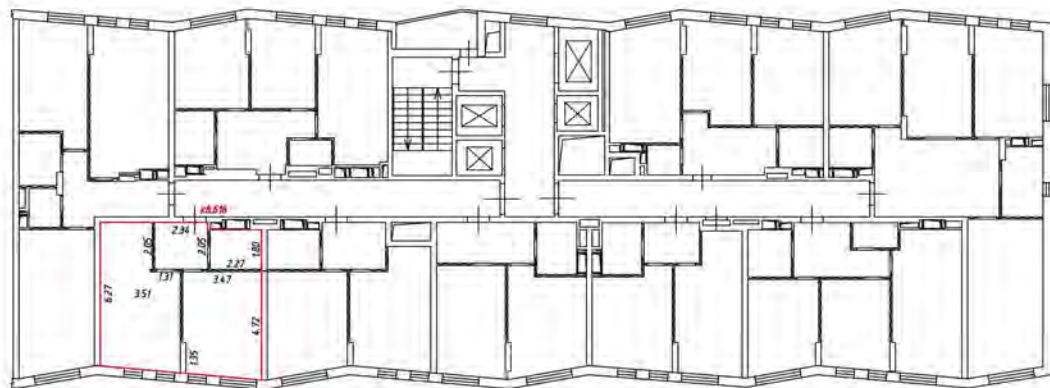

Масштаб 1:200

Условные обозначения

 - часть границы вновь образованного помещения

 - стена с окном и дверью

 - лестница

 - дверь остекленная (на балкон, лоджия)

 - перегородка

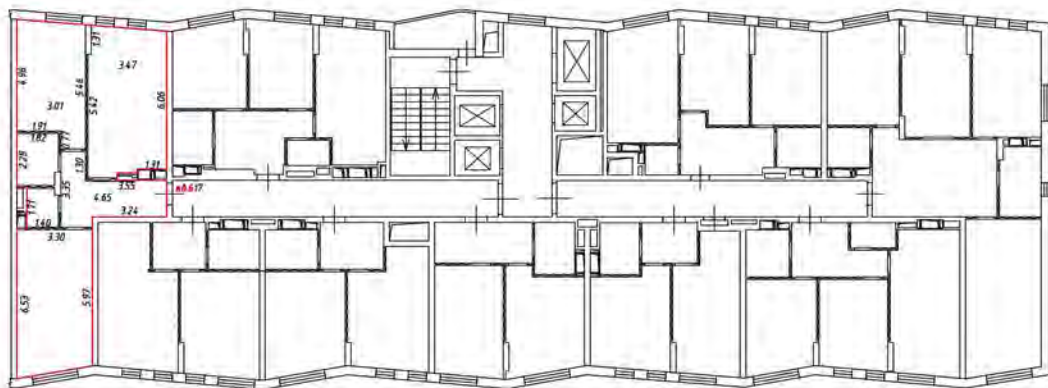

Масштаб 1:200

Условные обозначения

 - часть границы, вновь образованного помещения

 - стена с окном и дверью

 - лестница

 - дверь остекленная (на балкон, поджиж)

 - перегородка

План этажа (части этажа)

9 этаж
5 подъезд

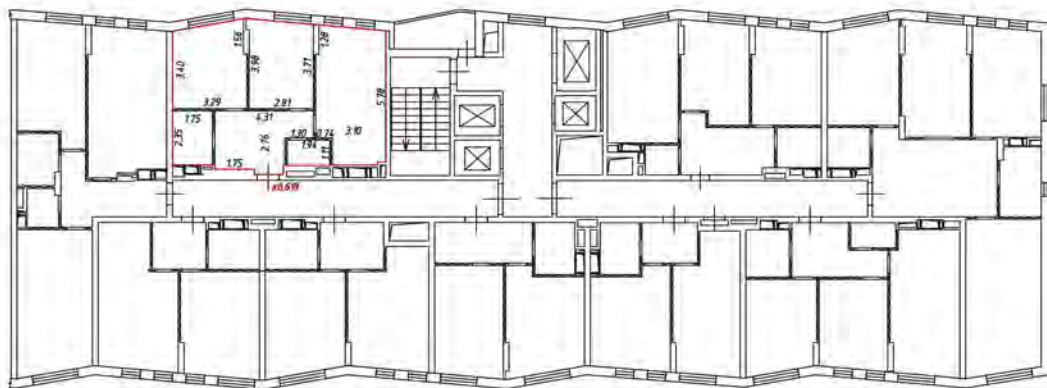

Масштаб 1:200

Условные обозначения

 - часть границы вновь образованного помещения

 - стена с окном и дверью

 - лестница

 - дверь остекленная (на балкон, лоджию)

 - перегородка

План этажа (части этажа)

10 этаж
5 подъезд

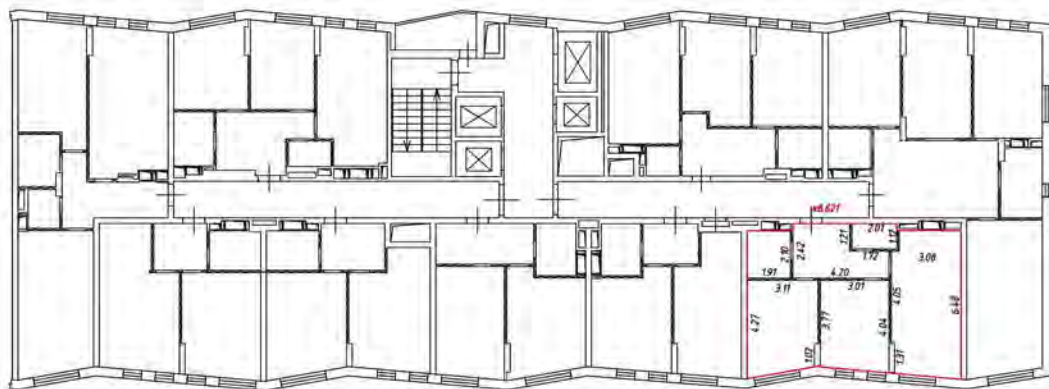

Масштаб 1:200

Условные обозначения

 - часть границы вновь образованного помещения

 - стена с окном и дверью

 - лестница

 - дверь остекленная (на балкон, лоджия)

 - перегородка

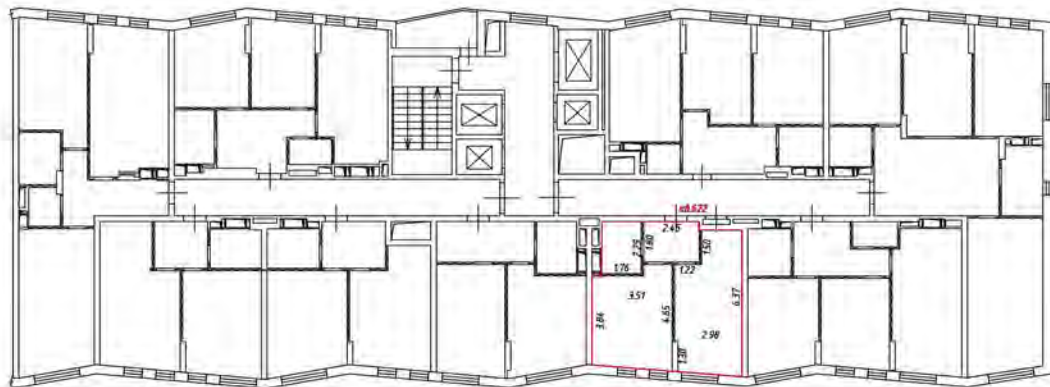

Масштаб 1:200

Условные обозначения

 - часть границы вновь образованного помещения

 - стена с окном и дверью

 - лестница

 - дверь остекленная (на балкон, лоджии)

 - перегородка

План этажа (части этажа)

10 этаж
Рядов 5

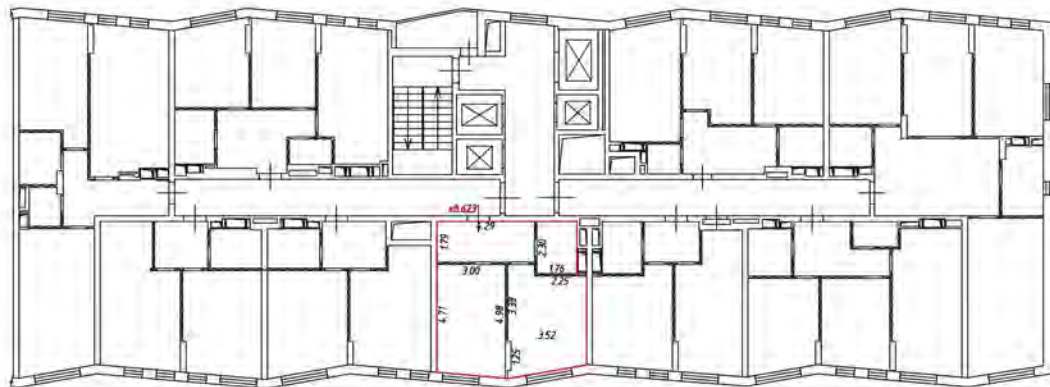

Масштаб 1:200

Условные обозначения

 - часть границы, вновь образованного помещения

 - стена с окном и дверью

 - лестница

 - дверь остекленная (на балкон, поджию)

 - перегородка

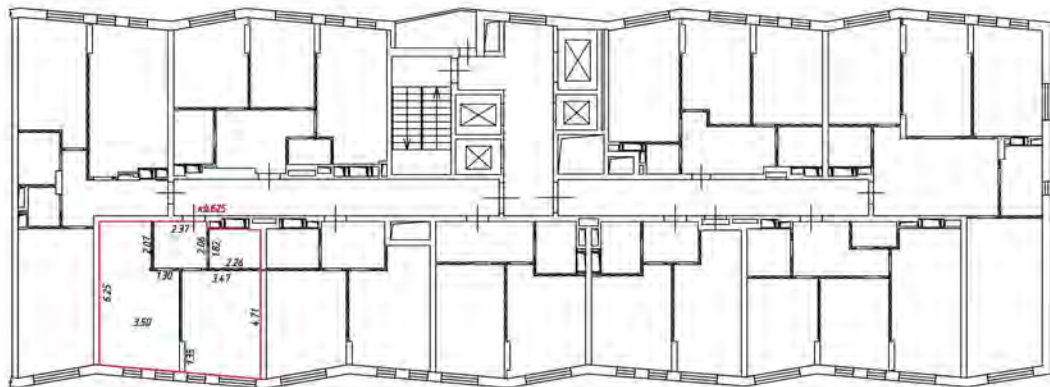

Масштаб 1:200

Условные обозначения

 - часть границы вновь образованного помещения

 - стена с окном и дверью

 - лестница

 - дверь остекленная (на балкон, лоджия)

 - перегородка

План этажа (части этажа)

10 этаж
5 подъезд

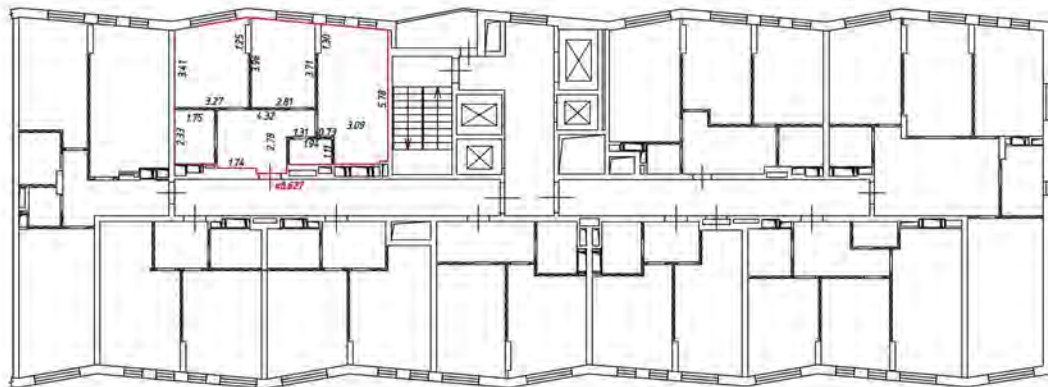

Масштаб 1:200

Условные обозначения

— — — — — часть границы вновь образованного помещения

 — стена с окном и дверью

 — лестница

 — дверь остекленная (на балкон, лоджию)

 — перегородка

План этажа (части этажа)

11 этаж
5 подъезд

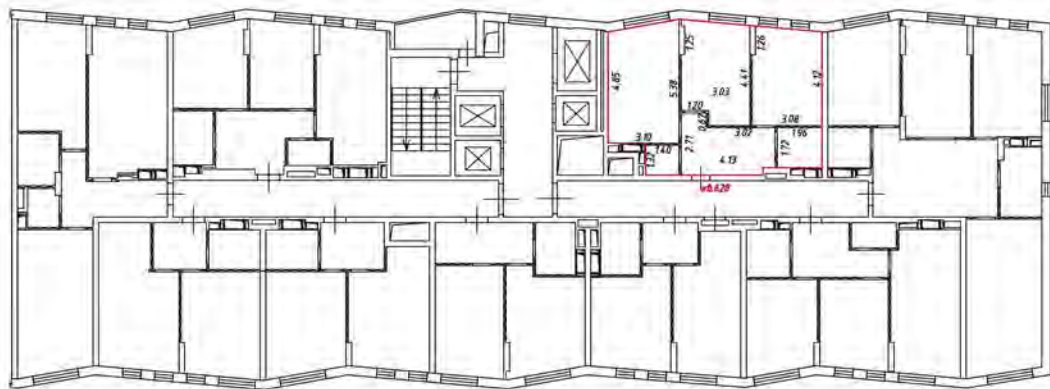

Масштаб 1:200

Условные обозначения

— часть границы вновь образованного помещения

— стена с окном и дверью

— лестница

— дверь остекленная (на балкон, лоджии)

— перегородка

План этажа (части этажа)

11 этаж
5 подвезд

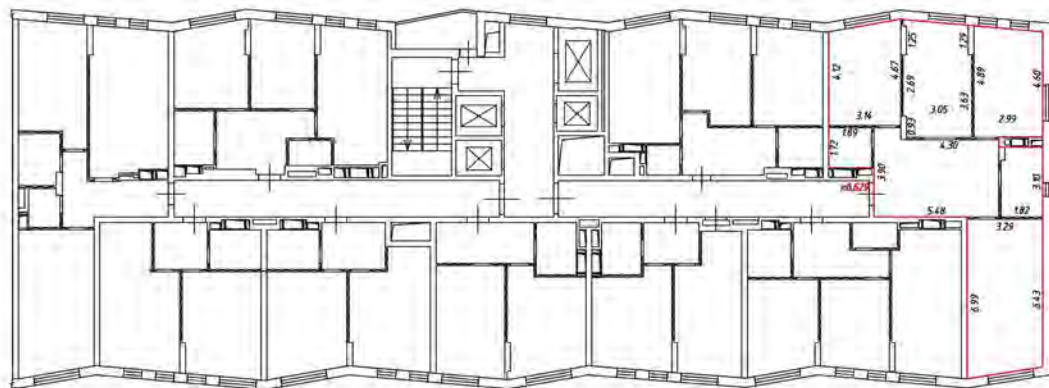

Масштаб 1:200

Условные обозначения

 - часть границы, вновь образованного помещения

 - стена с окном и дверью

 - лестница

 - дверь остекленная (на балкон, поджи)

 - перегородка

План этажа (части этажа)

11 этаж
5 подъезд

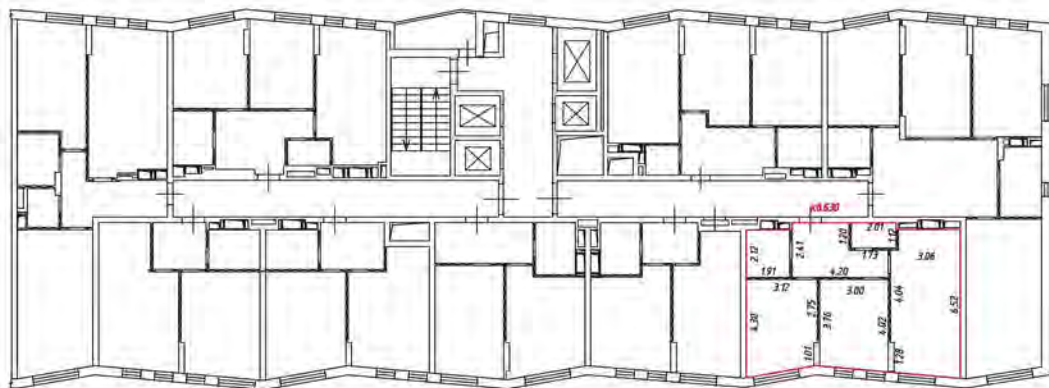

Масштаб 1:200

Условные обозначения:

 - часть границы вновь образованного помещения

 - стена с окном и дверью

 - лестница

 - дверь остекленная (на балкон, лоджию)

 - перегородка

План этажа (части этажа)

11 этаж
5 подъезд

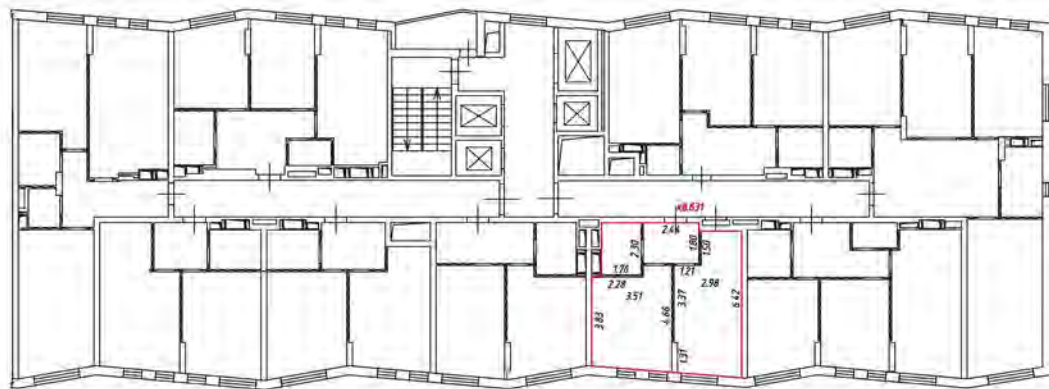

Масштаб 1:200

Условные обозначения

 - часть границы вновь образованного помещения

 - стена с окном и дверью

 - лестница

 - дверь остекленная (на балкон, лоджии)

 - перегородка

План этажа (части этажа)

11 этаж
рядов 5

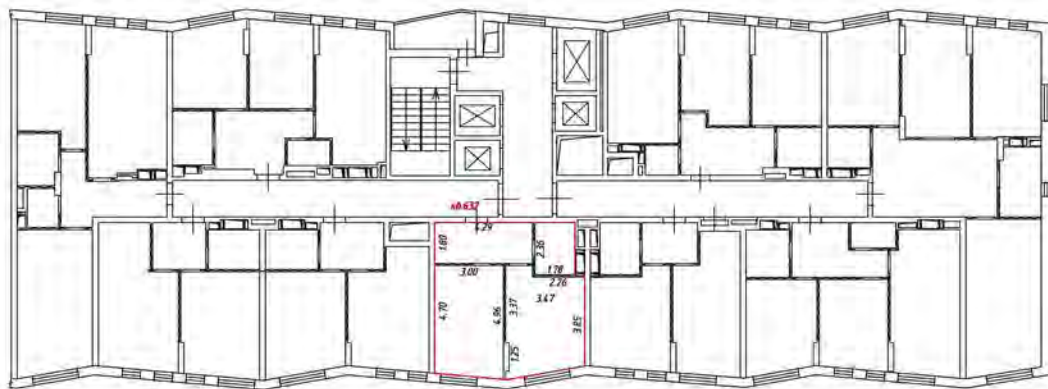

Масштаб 1:200

Условные обозначения

 - часть границы, вновь образованного помещения

 - стена с окном и дверью

 - лестница

 - дверь остекленная (на балкон, поджиж)

 - перегородка

План этажа (части этажа)

11 этаж
5 подъезд

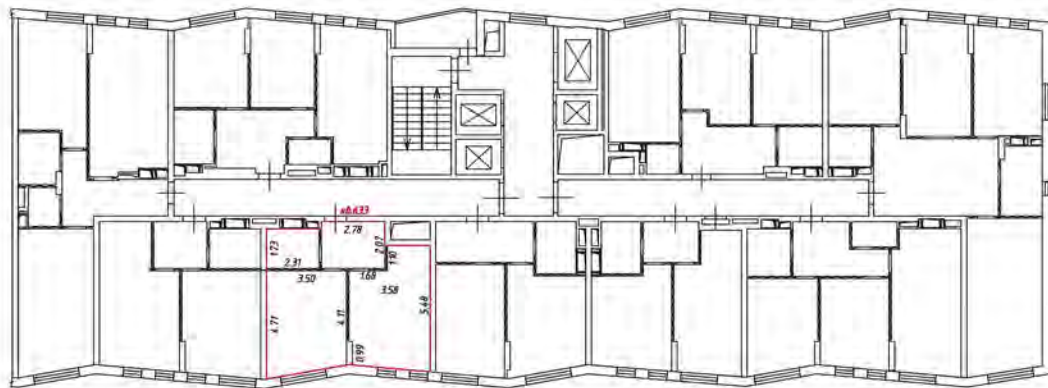

Масштаб 1:200

Условные обозначения

 - часть границы вновь образованного помещения

 - стена с окном и дверью

 - лестница

 - дверь остекленная (на балкон, лоджия)

 - перегородка

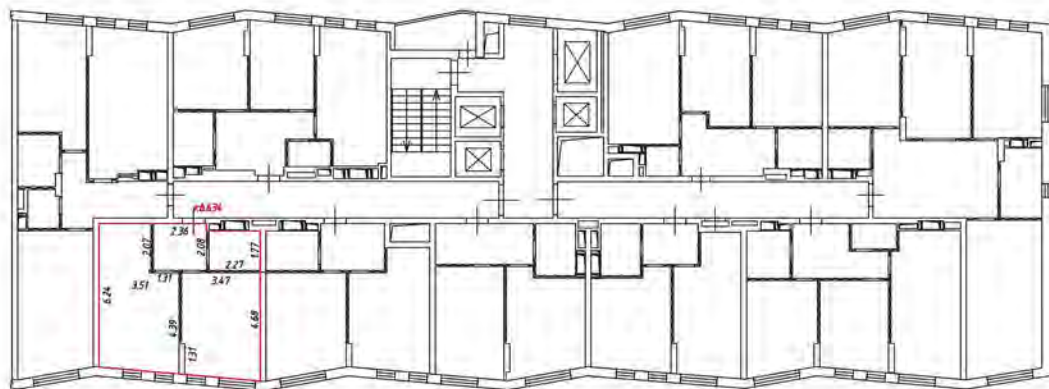

Масштаб 1:200

Условные обозначения

 - часть границы вновь образованного помещения

 - стена с окном и дверью

 - лестница

 - дверь остекленная (на балкон, лоджии)

 - перегородка

План этажа (части этажа)

11 этаж
5 подвезд

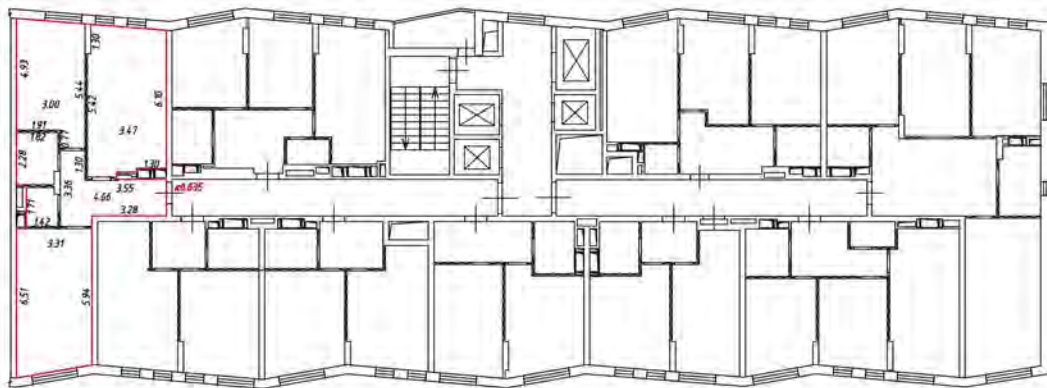

Масштаб 1:200

Условные обозначения

 - часть границы, вновь образованного помещения

 - стена с окном и дверью

 - лестница

 - дверь остекленная (на балкон, поджиж)

 - перегородка

План этажа (части этажа)

11 этаж
5 подъезд

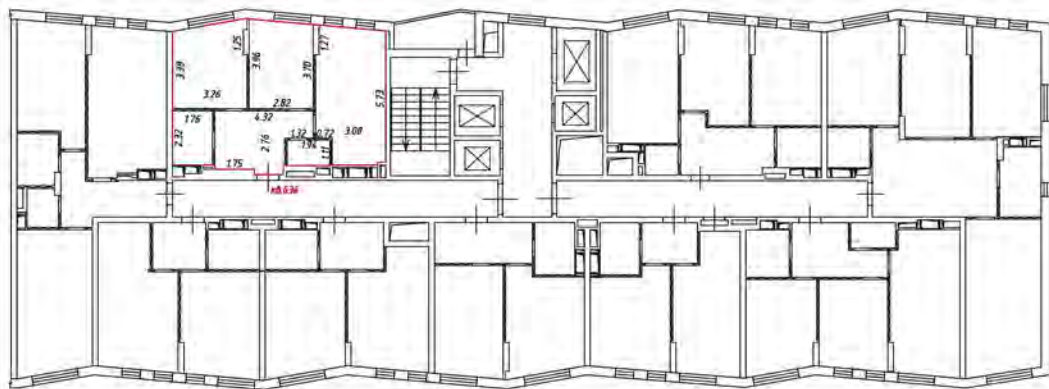

Масштаб 1:200

Условные обозначения

— — — — — - часть границы вновь образованного помещения

 - стена с окном и дверью

 - лестница

 - дверь остекленная (на балкон, лоджию)

 - перегородка

12 этаж
5 подъезд

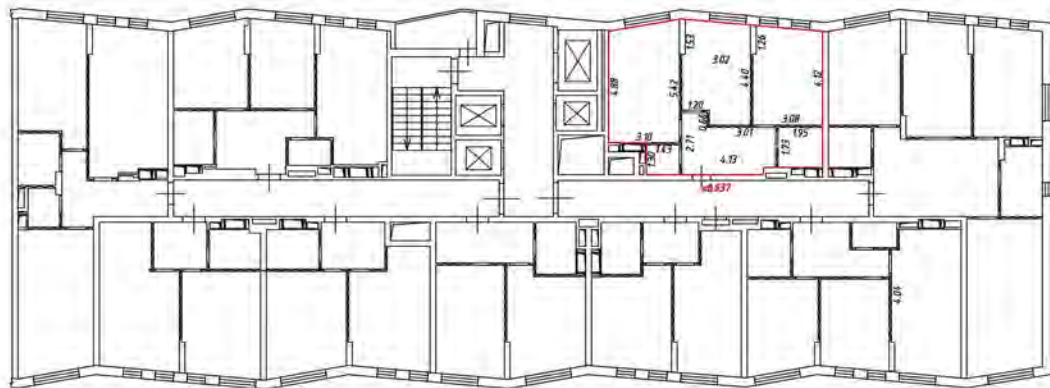

План этажа (части этажа)

12 этаж
5 подъезд

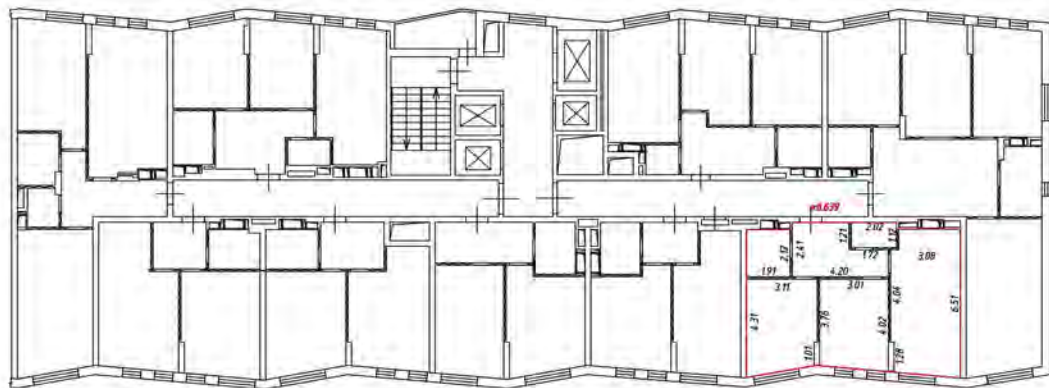

Масштаб 1:200

Условные обозначения:

 - часть границы вновь образованного помещения

 - стена с окном и дверью

 - лестница

 - дверь остекленная (на балкон, лоджию)

 - перегородка

План этажа (части этажа)

12 этаж
5 подъезд

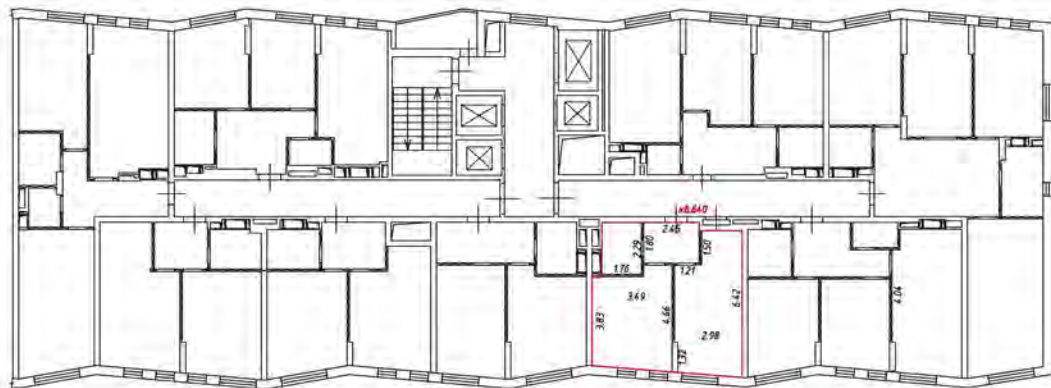

Масштаб 1:200

Условные обозначения:

 - часть границы внады образованного помещения

 - стена с окном и дверью

 - лестница

 - дверь остекленная (на балкон, лоджии)

 - перегородка

План этажа (части этажа)

12 этаж
раздел 5

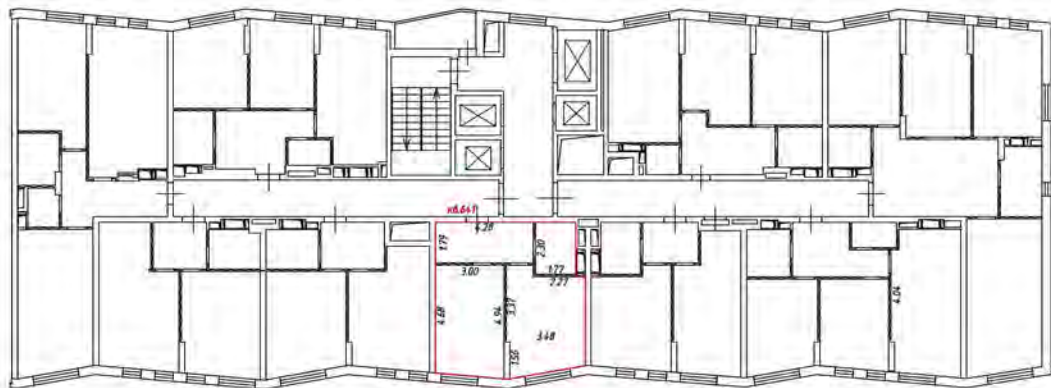

Масштаб 1:200

Условные обозначения

 - часть границы вновь образованного помещения

 - стена с окном и дверью

 - лестница

 - дверь остекленная (на балкон, лоджии)

 - перегородка

План этажа (части этажа)

12 этаж
взъезд
5

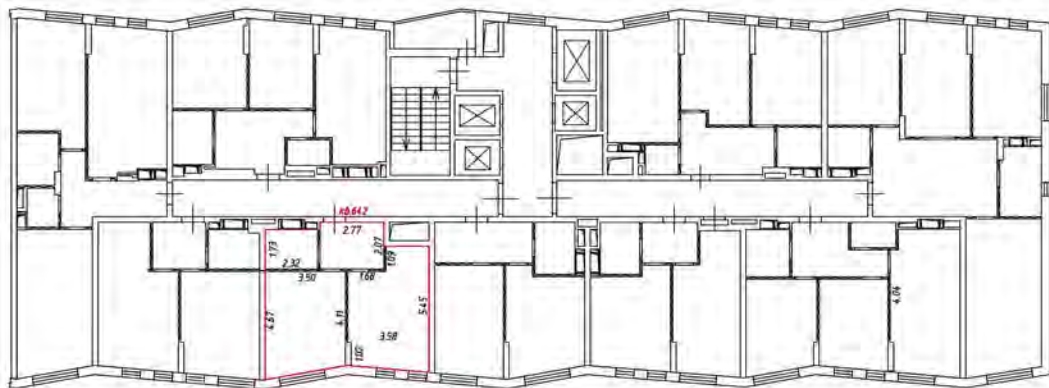

Масштаб 1:200

Условные обозначения:

— — — — — часть границы вновь образованного помещения

— — — — — стена с окном и дверью

— — — — — лестница

— — — — — дверь остекленная (на балкон, лоджию)

— — — — — перегородка

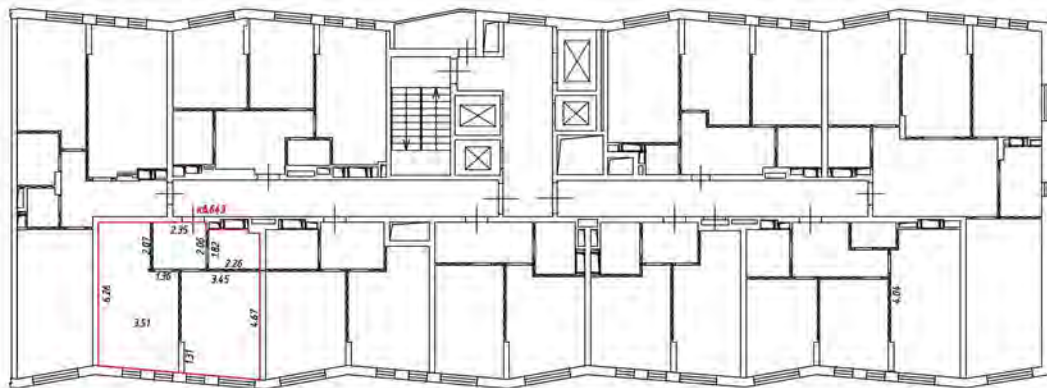

Масштаб 1:200

Условные обозначения:

 - часть границы внады образованного помещения

 - стена с окном и дверью

 - лестница

 - дверь остекленная (на балкон, лоджия)

 - перегородка

План этажа (части этажа)

12 этаж
5 подъезд

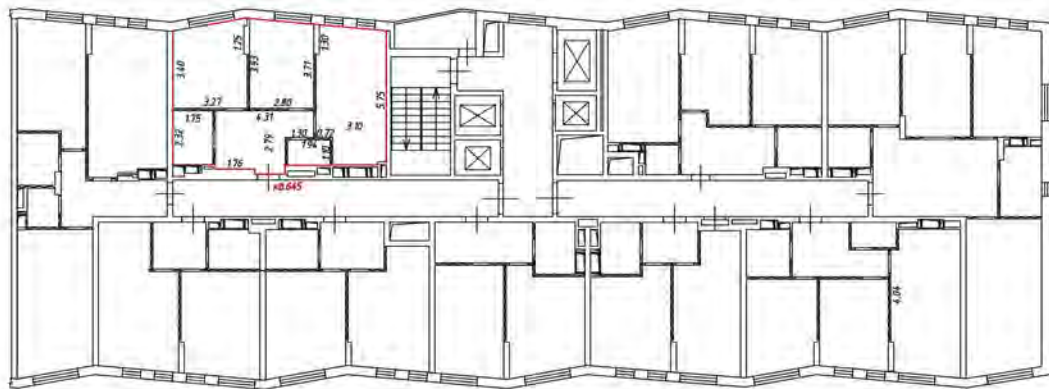

Масштаб 1:200

Условные обозначения:

— — — — — часть границы вновь образованного помещения

— — — — — стена с окном и дверью

— — — — — лестница

— — — — — дверь остекленная (на балкон, лоджия)

— — — — — перегородка

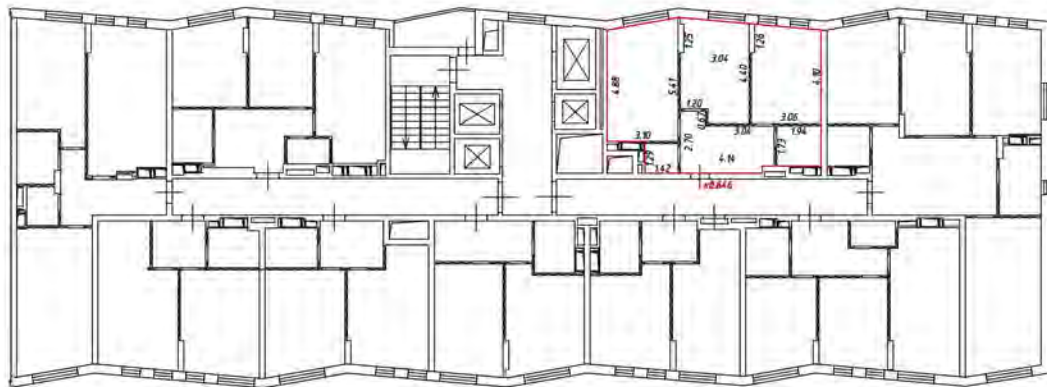

Масштаб 1:200

Условные обозначения:

 - часть границы вновь образованного помещения

 - стена с окном и дверью

 - лестница

 - дверь остекленная (на балкон, лоджии)

 - перегородка

План этажа (части этажа)

13 этаж
5 подвезд

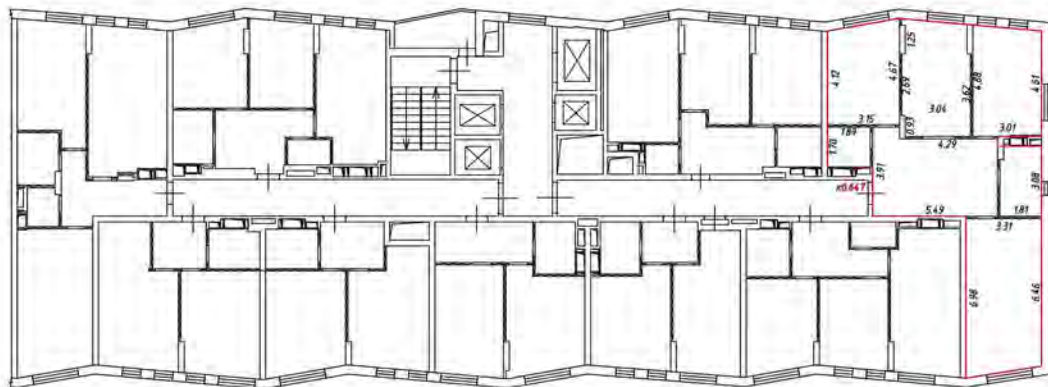

Масштаб 1:200

Условные обозначения

 - часть границы, вновь образованного помещения

 - стена с окном и дверью

 - лестница

 - дверь остекленная (на балкон, поджию)

 - перегородка

План этажа (части этажа)

13 этаж
5 подъезд

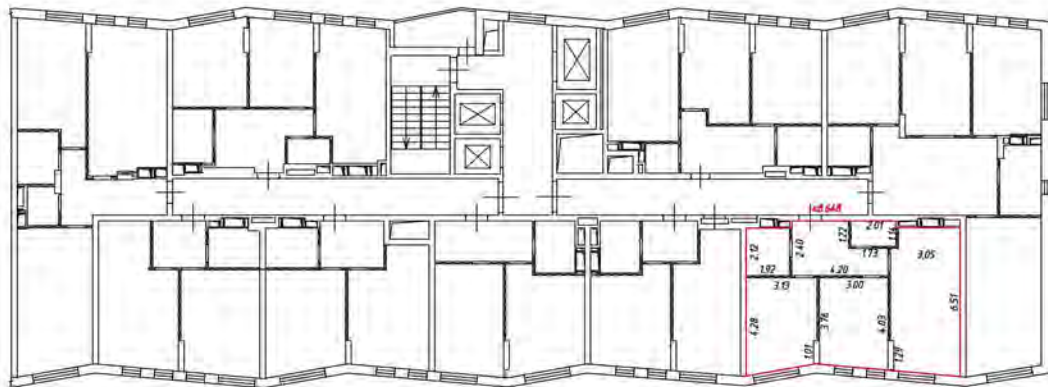

Масштаб 1:200

Условные обозначения

 - часть границы вновь образованного помещения

 - стена с окном и дверью

 - лестница

 - дверь остекленная (на балкон, лоджию)

 - перегородка

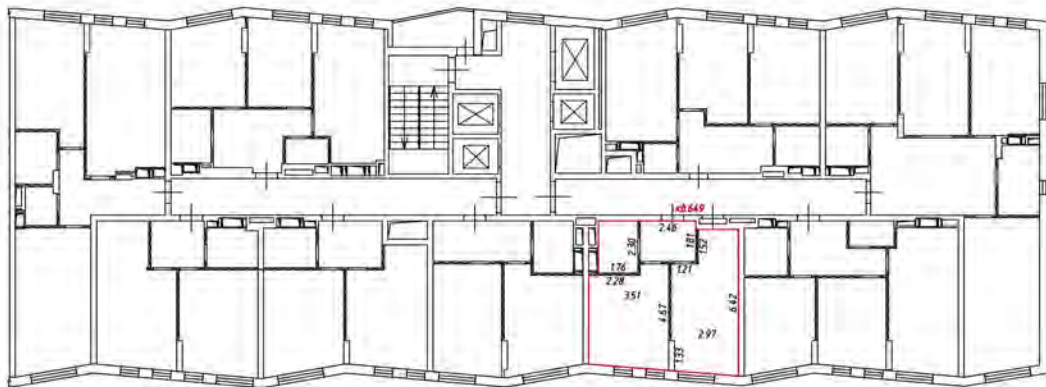

Масштаб 1:200

Условные обозначения

 - часть границы вновь образованного помещения

 - стена с окном и дверью

 - лестница

 - дверь остекленная (на балкон, лоджии)

 - перегородка

План этажа (части этажа)

13 этаж
5 подвезд

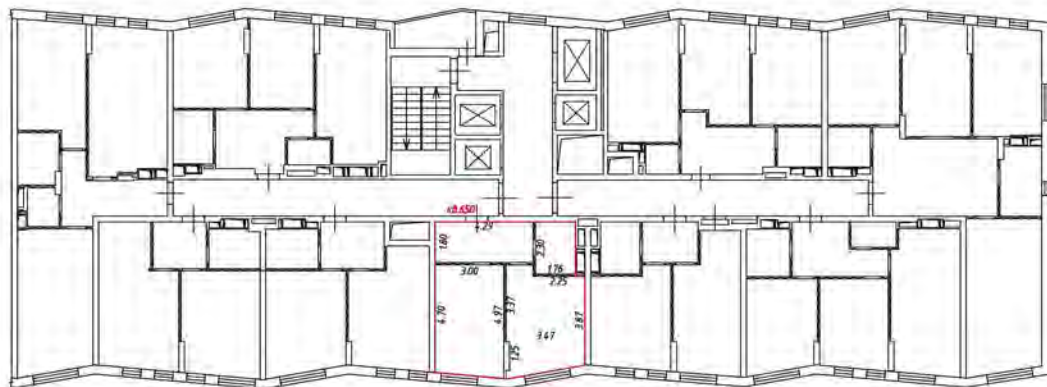

Масштаб 1:200

Условные обозначения

 - часть границы, вновь образованного помещения

 - стена с окном и дверью

 - лестница

 - дверь остекленная (на балкон, поджи)

 - перегородка

План этажа (части этажа)

13 этаж
5 подъезд

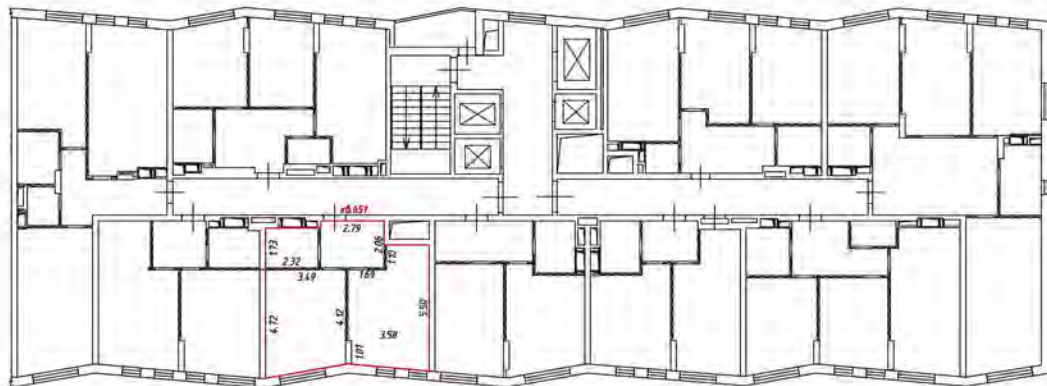

Масштаб 1:200

Условные обозначения

— — — — — - часть границы вновь образованного помещения

 - стена с окном и дверью

 - лестница

 - дверь остекленная (на балкон, лоджия)

 - перегородка

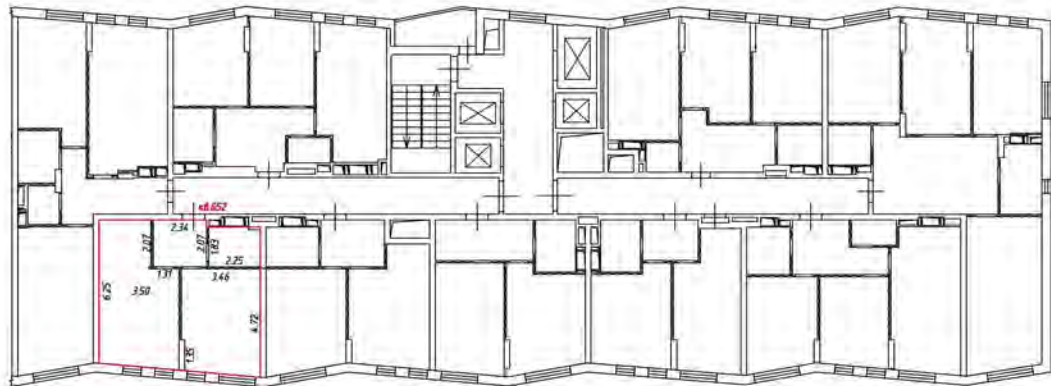

Масштаб 1:200

Условные обозначения

 - часть границы вновь образованного помещения

 - стена с окном и дверью

 - лестница

 - дверь остекленная (на балкон, лоджии)

 - перегородка

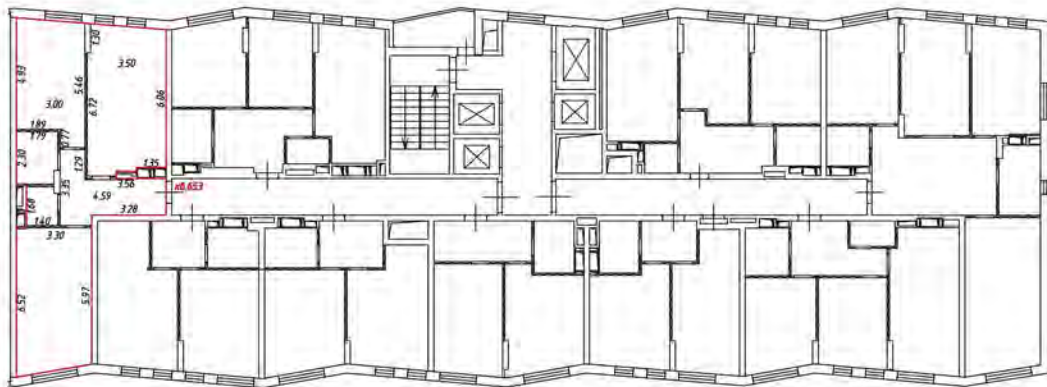

Масштаб 1:200

Условные обозначения

— часть границы, вновь образованного помещения

— стена с окном и дверью

— лестница

— дверь остекленная (на балкон, поджиж)

— перегородка

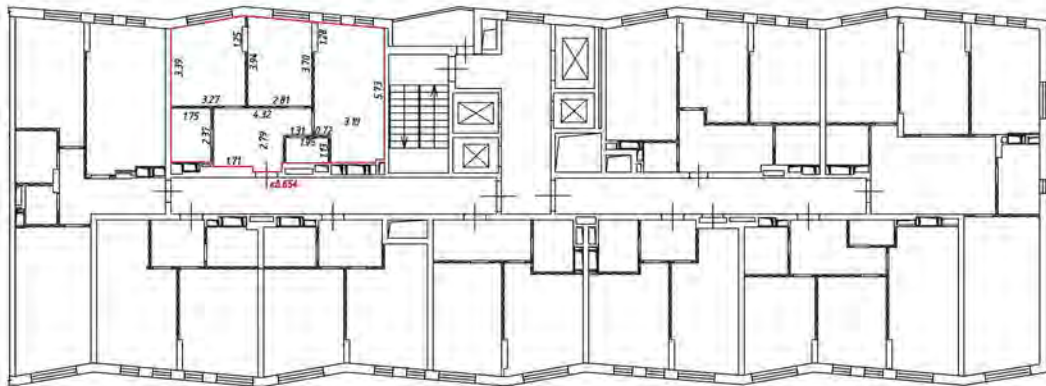

Масштаб 1:200

Условные обозначения

— — — — — - часть границы вновь образованного помещения

 - стена с окном и дверью

 - лестница

 - дверь остекленная (на балкон, лоджия)

 - перегородка

5 этаж
ж.к. № 14

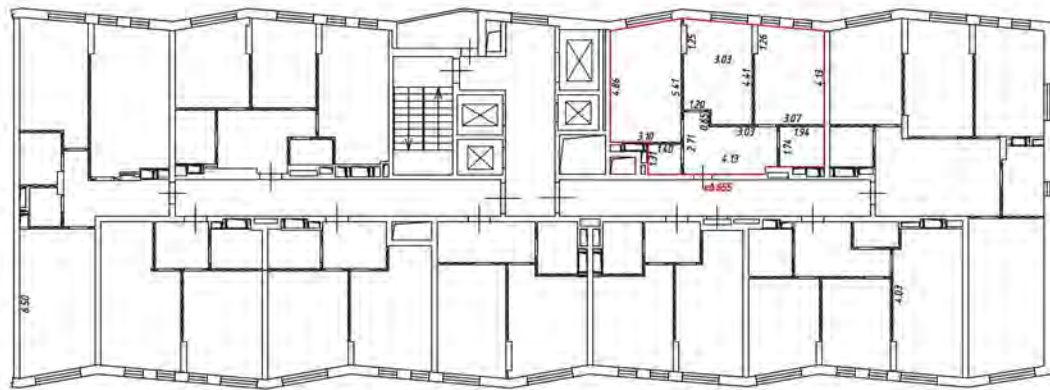

Масштаб 1:200

Условные обозначения:

 - часть границы внады образованного помещения

 - стена с окном и дверью

 - лестница

 - дверь остекленная (на балкон, лоджия)

 - перегородка

14 этаж
5 подвезд

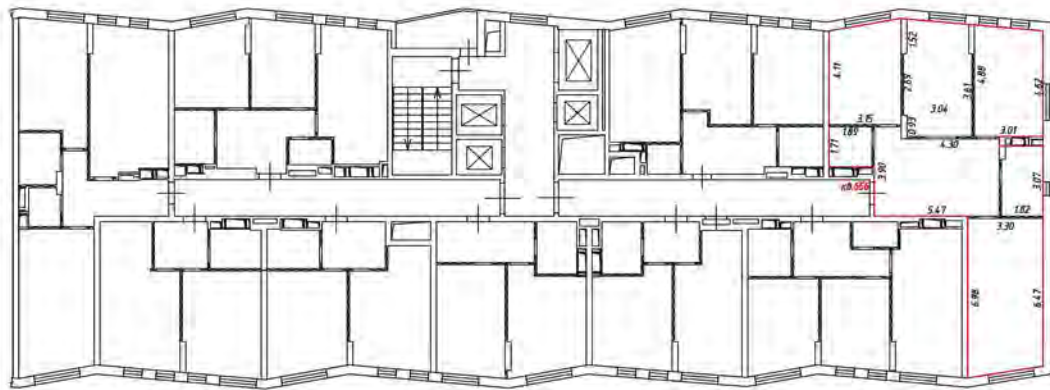

Масштаб 1:200

Условные обозначения

 - часть границы вновь образованного помещения

 - стена с окном и дверью

 - лестница

 - дверь остекленная (на балкон, лоджии)

 - перегородка

План этажа (части этажа)

14 этаж
5 подъезд

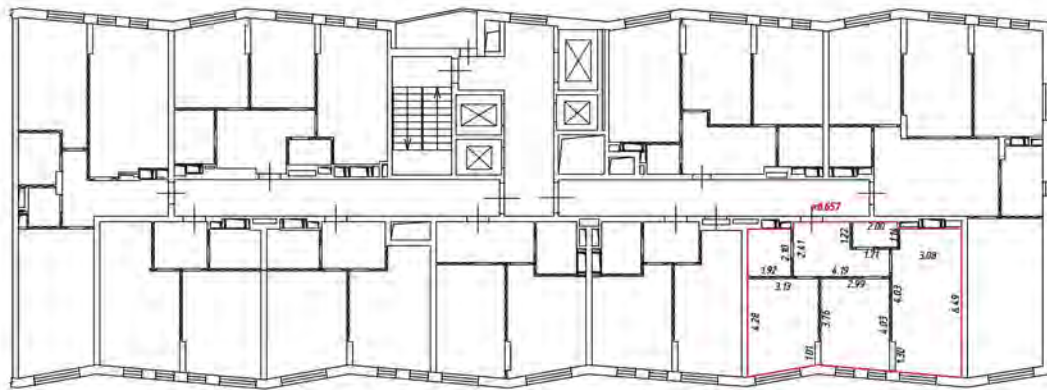

Масштаб 1:200

Условные обозначения:

— — — — — часть границы вновь образованного помещения

 — стена с окном и дверью

 — лестница

 — дверь остекленная (на балкон, лоджию)

 — перегородка

14 этаж
5 подъезд

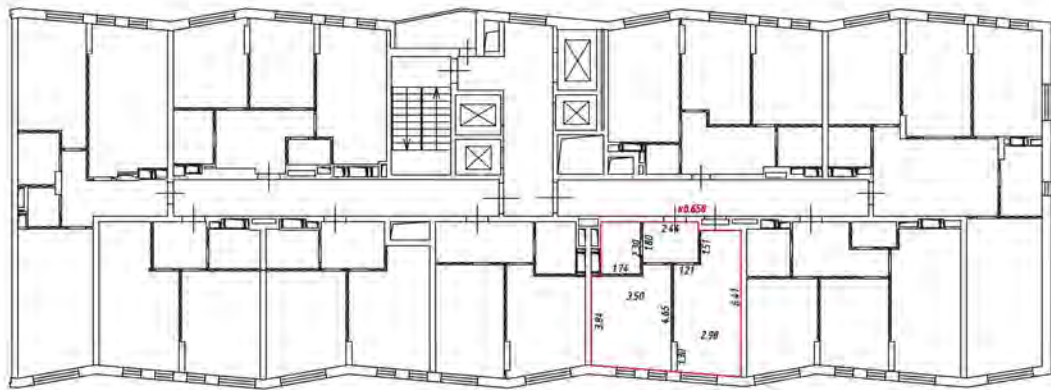

Масштаб 1:200

Условные обозначения:

 - часть границы внады образованного помещения

 - стена с окном и дверью

 - лестница

 - дверь остекленная (на балконе, лоджии)

 - перегородка

План этажа (части этажа)

14 этаж
5 подвезд

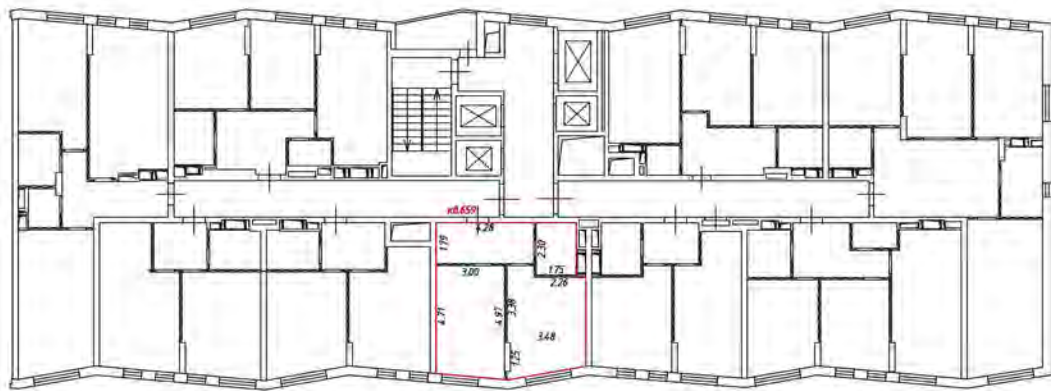

Масштаб 1:200

Условные обозначения

 - часть границы вновь образованного помещения

 - стена с окном и дверью

 - лестница

 - дверь остекленная (на балкон, лоджия)

 - перегородка

План этажа (части этажа)

16 этаж
5 подъезд

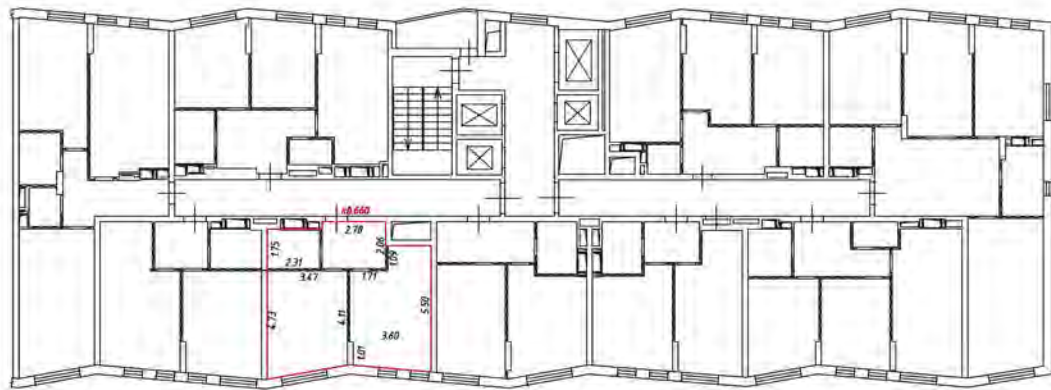

Масштаб 1:200

Условные обозначения:

— — — — — часть границы вновь образованного помещения

— стена с окном и дверью

— лестница

— дверь остекленная (на балкон, лоджию)

— перегородка

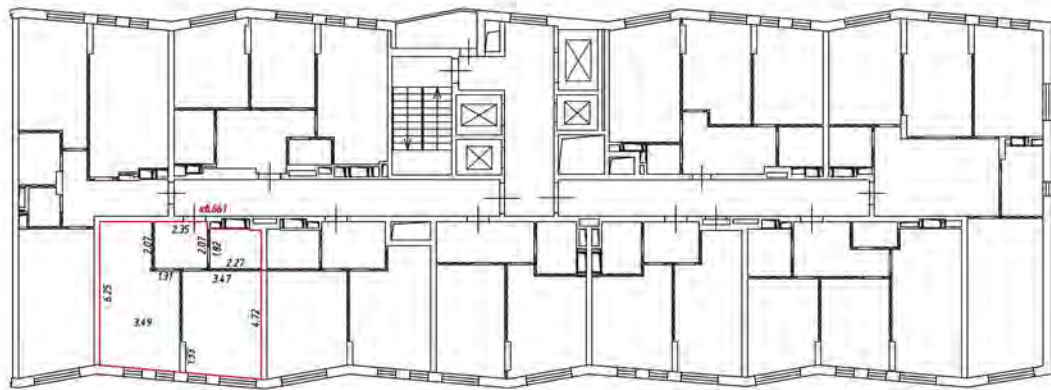

Масштаб 1:200

Условные обозначения:

 - часть границы вновь образованного помещения

 - стена с окном и дверью

 - лестница

 - дверь остекленная (на балкон, лоджия)

 - перегородка

14 этаж
5 подъезд

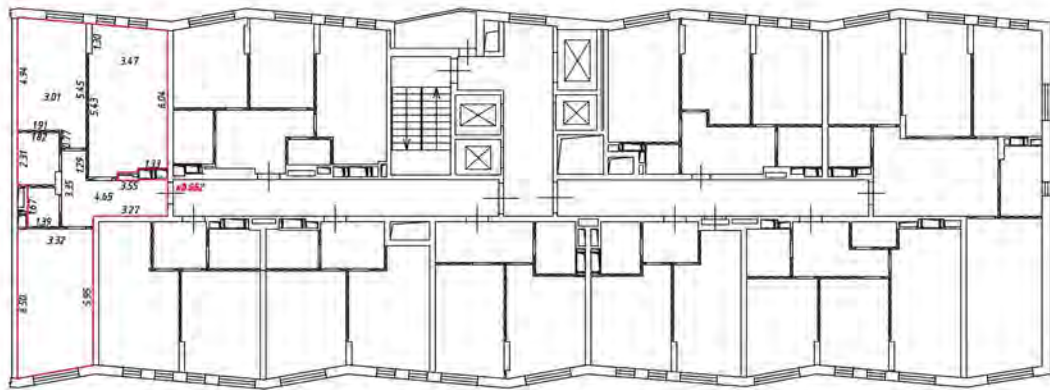

Масштаб 1:200

Условные обозначения

— часть границы вновь образованного помещения

— стена с окном и дверью

— лестница

— дверь остекленная (на балкон, лоджии)

— перегородка

План этажа (части этажа)

46 этаж
5 подъезд

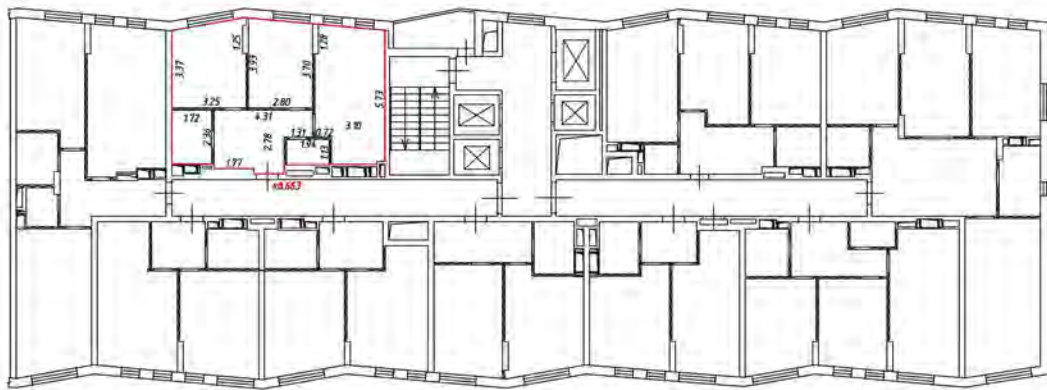

Масштаб 1:200

Условные обозначения:

— — — — — часть границы вновь образованного помещения

— — — — — стена с окном и дверью

— — — — — лестница

— — — — — дверь остекленная (на балкон, лоджию)

— — — — — перегородка

5 этаж
ж.к. 51

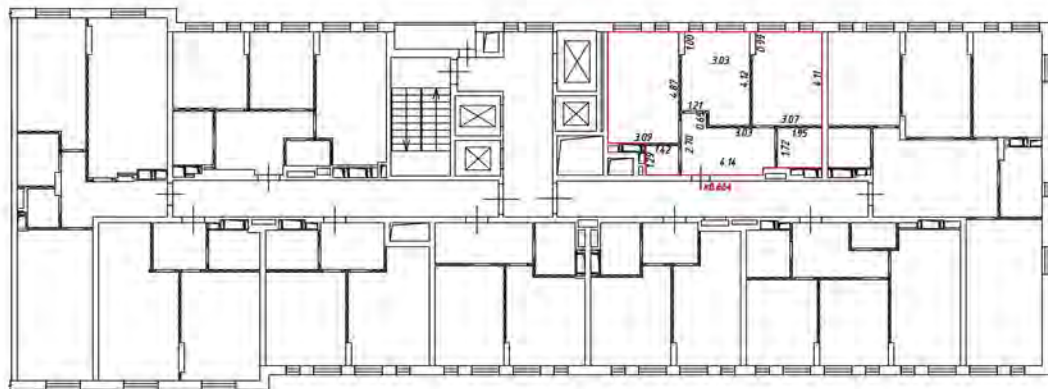

Масштаб 1:200

Условные обозначения:

 - часть границы вновь образованного помещения

 - стена с окном и дверью

 - лестница

 - дверь остекленная (на балкон, лоджия)

 - перегородка

План этажа (части этажа)

15 этаж
5 подъезд

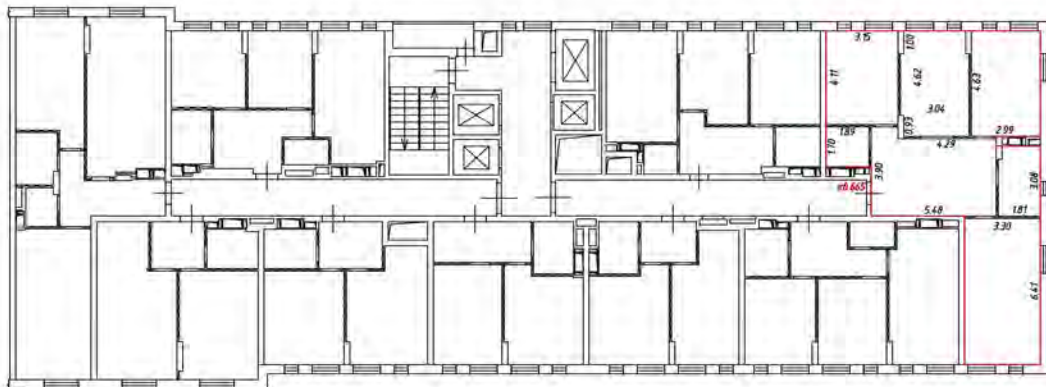

Масштаб 1:200

Условные обозначения

— часть границы вновь образованного помещения

— стена с окном и дверью

— лестница

— дверь остекленная (на балкон, лоджии)

— перегородка

План этажа (части этажа)

15 этаж
5 подъезд

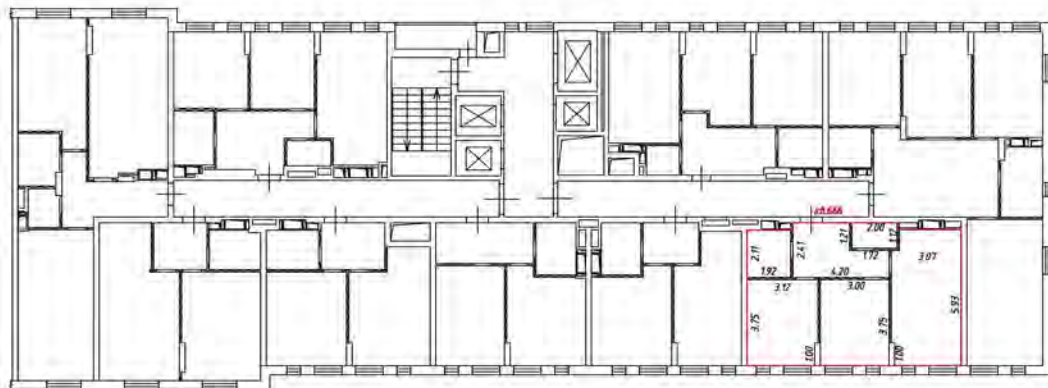

Масштаб 1:200

Условные обозначения:

— — — — — часть границы вновь образованного помещения

 — стена с окном и дверью

 — лестница

 — дверь остекленная (на балкон, лоджия)

 — перегородка

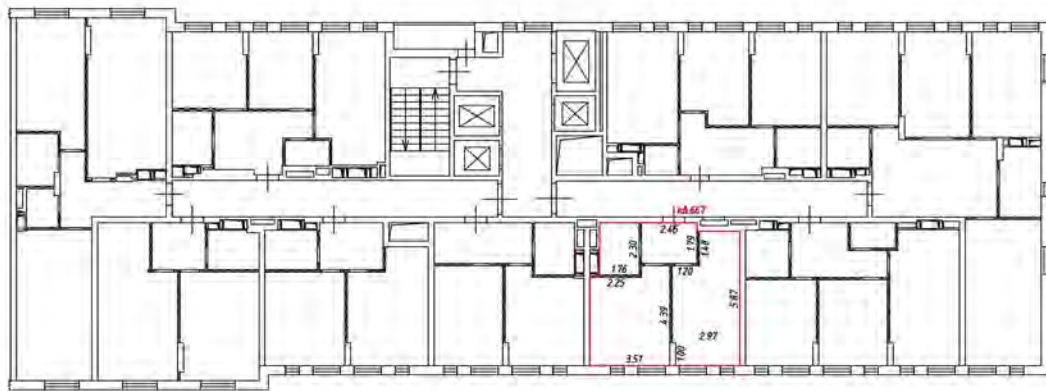

Масштаб 1:200

Условные обозначения:

 - часть границы внады образованного помещения

 - стена с окном и дверью

 - лестница

 - дверь остекленная (на балконе, лоджии)

 - перегородка

План этажа (части этажа)

15 этаж
5 подвезд



Масштаб 1:200

Числовые обозначения

— часть границы вновь образованного помещения

— стена с окном и дверью

— лестница

— дверь остекленная (на балкон, лоджия)

— перегородка

План этажа (части этажа)

15 этаж
5 подъезд

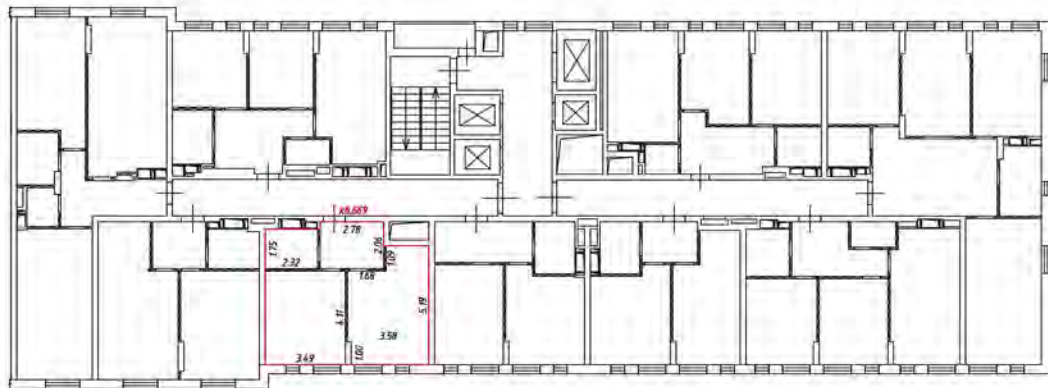

Масштаб 1:200

Условные обозначения:

 - часть границы вновь образованного помещения

 - стена с окном и дверью

 - лестница

 - дверь остекленная (на балкон, лоджия)

 - перегородка

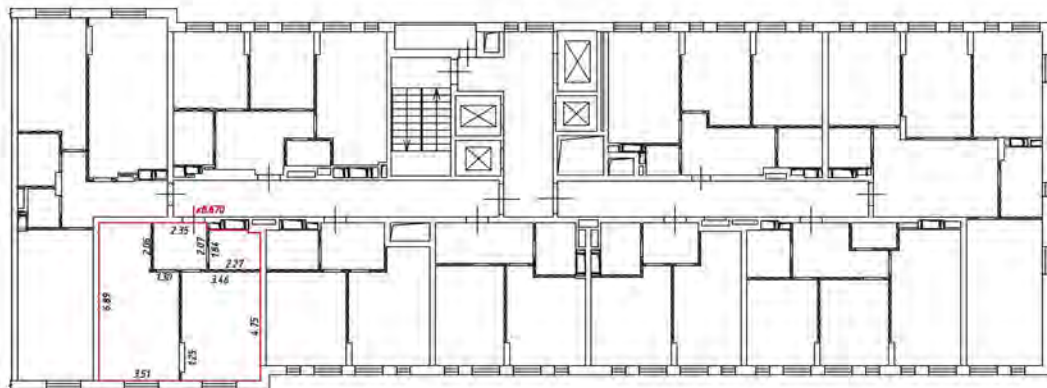

Масштаб 1:200

Условные обозначения:

 - часть границы внады образованного помещения

 - стена с окном и дверью

 - лестница

 - дверь остекленная (на балкон, лоджия)

 - перегородка

План этажа (части этажа)

15 этаж
5 подвезд

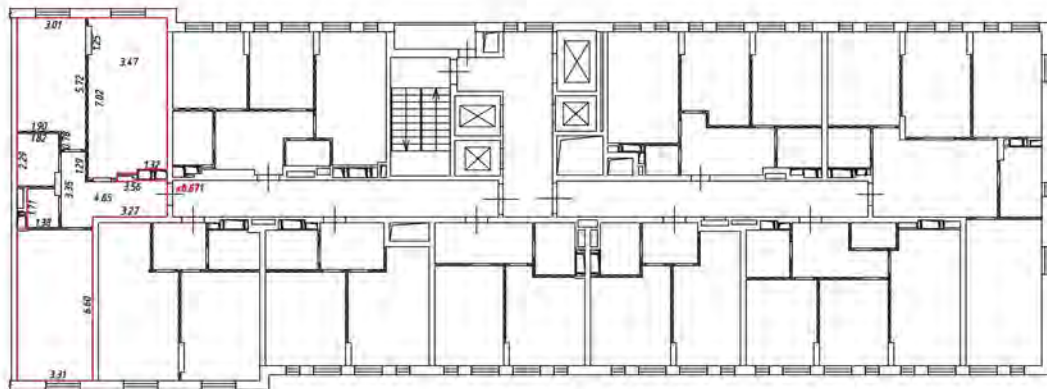

Масштаб 1:200

Условные обозначения

— часть границы вновь образованного помещения

— стена с окном и дверью

— лестница

— дверь остекленная (на балкон, лоджия)

— перегородка

План этажа (части этажа)

16 этаж
5 подъезд

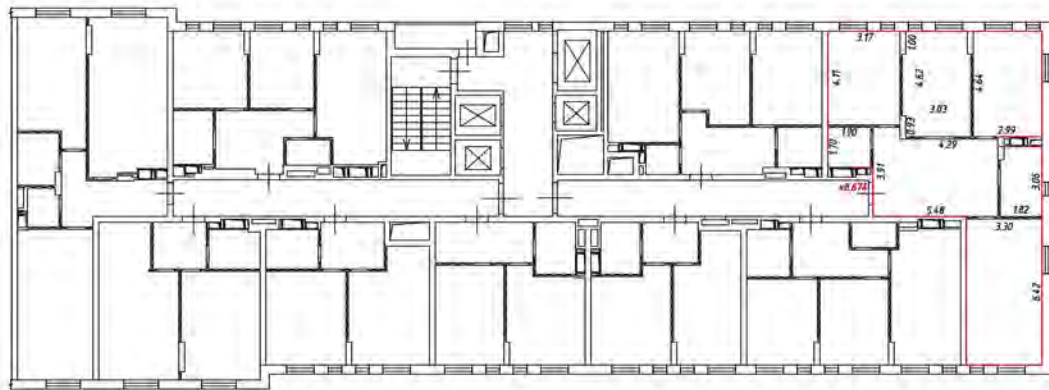

Масштаб 1:200

Условные обозначения

— часть границы вновь образованного помещения

— стена с окном и дверью

— лестница

— дверь остекленная (на балкон, лоджии)

— перегородка

План этажа (части этажа)

16 этаж
5 подъезд

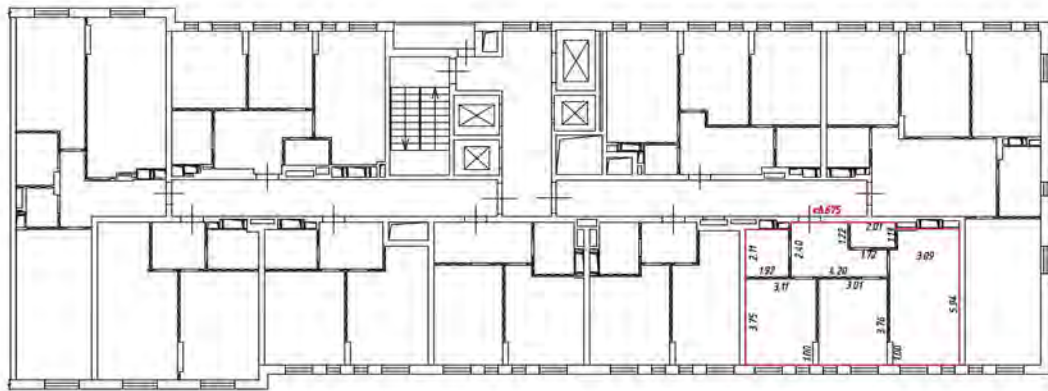

Масштаб 1:200

Условные обозначения:

 - часть границы вновь образованного помещения

 - стена с окном и дверью

 - лестница

 - дверь остекленная (на балкон, лоджия)

 - перегородка

16 этаж
5 подъезд

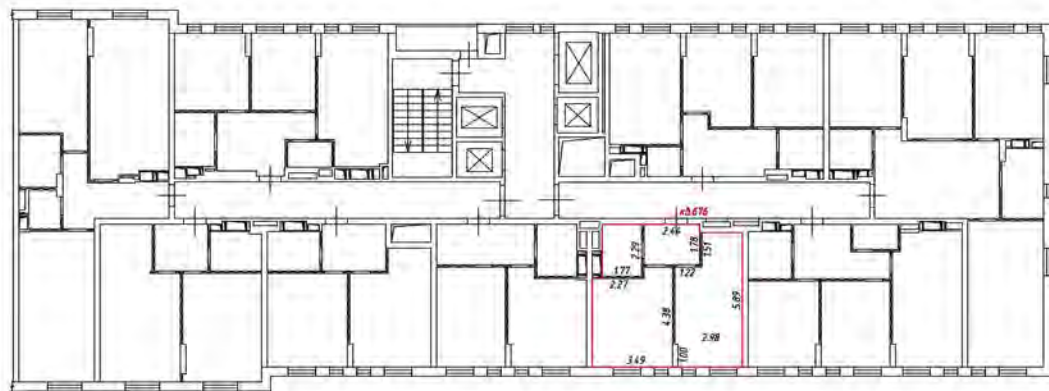

Масштаб 1:200

Условные обозначения:

 - часть границы вновь образованного помещения

 - стена с окном и дверью

 - лестница

 - дверь остекленная (на балкон, лоджия)

 - перегородка

План этажа (части этажа)

16 этаж
5 подвезд

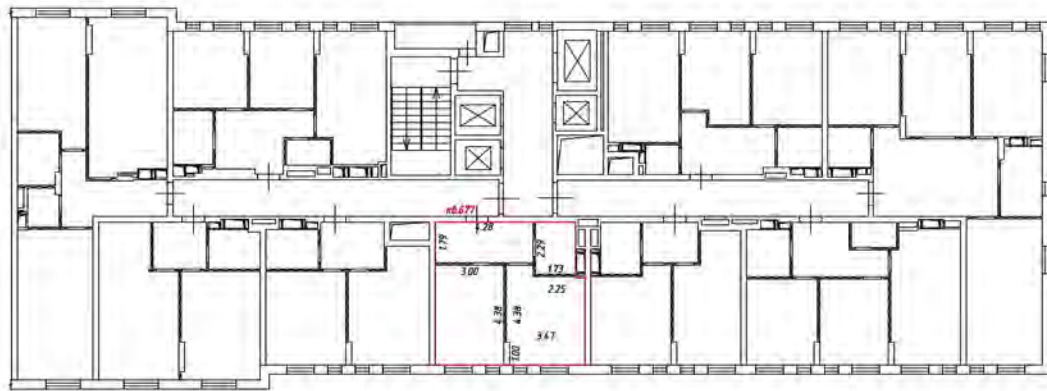

Масштаб 1:200

Условные обозначения

 - часть границы вновь образованного помещения

 - стена с окном и дверью

 - лестница

 - дверь остекленная (на балкон, лоджии)

 - перегородка

План этажа (части этажа)

16 этаж
5 подъезд

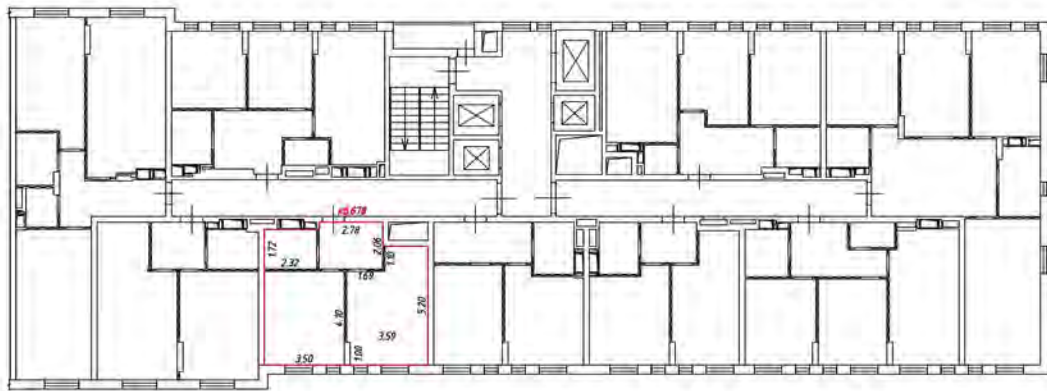

Масштаб 1:200

Условные обозначения:

 - часть границы вновь образованного помещения

 - стена с окном и дверью

 - лестница

 - дверь остекленная (на балкон, лоджия)

 - перегородка

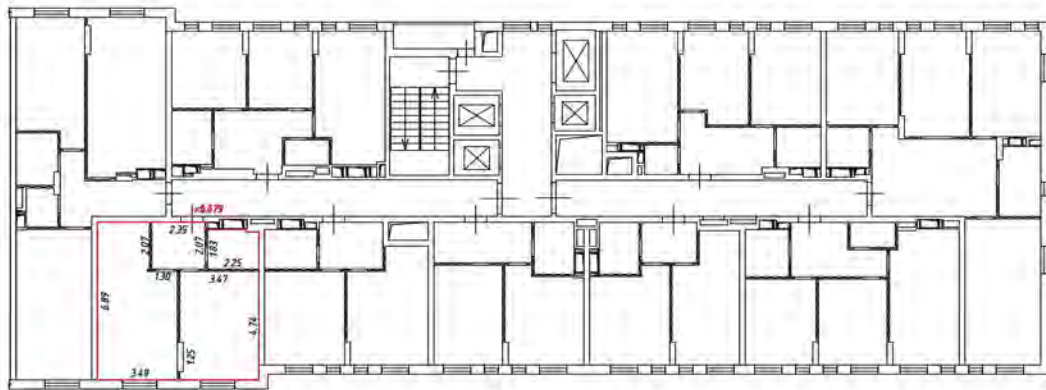

Масштаб 1:200

Условные обозначения:

 - часть границы внады образованного помещения

 - стена с окном и дверью

 - лестница

 - дверь остекленная (на балкон, лоджия)

 - перегородка

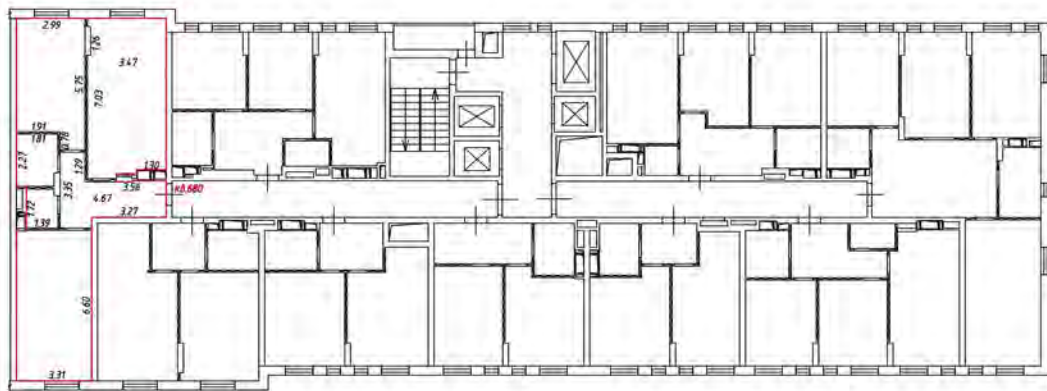

Масштаб 1:200

Условные обозначения

 - часть границы вновь образованного помещения

 - стена с окном и дверью

 - лестница

 - дверь остекленная (на балкон, лоджия)

 - перегородка

План этажа (части этажа)

16 этаж
5 подъезд

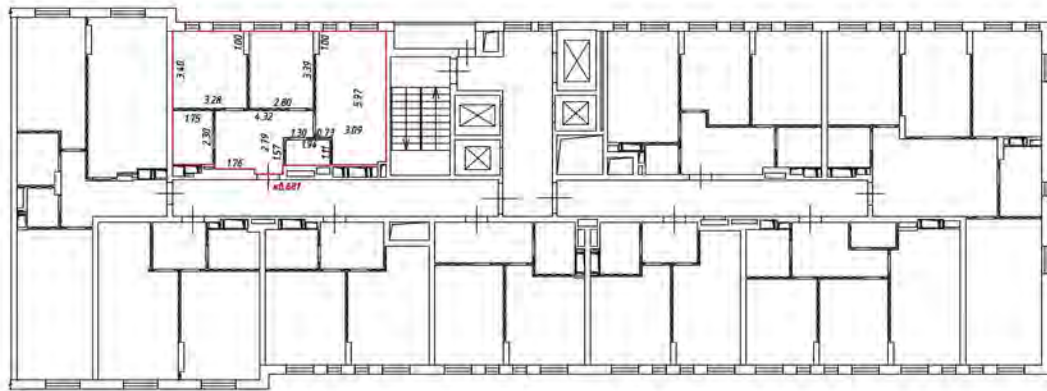

Масштаб 1:200

Условные обозначения:

— — — — — часть границы вновь образованного помещения

 — стена с окном и дверью

 — лестница

 — дверь остекленная (на балкон, лоджию)

 — перегородка

План этажа (части этажа)

17 этаж
5 подъезд

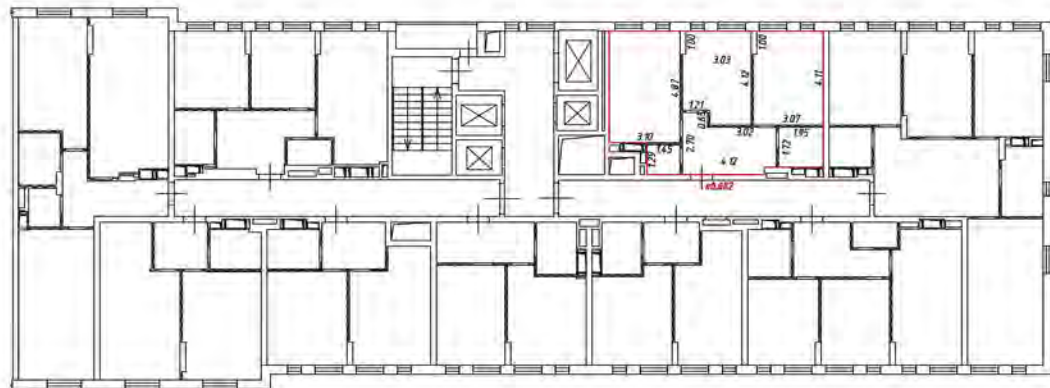

Масштаб 1:200

Условные обозначения:

 - часть границы внады образованного помещения

 - стена с окном и дверью

 - лестница

 - дверь остекленная (на балкон, лоджия)

 - перегородка

План этажа (части этажа)

17 этаж
5 подьезд

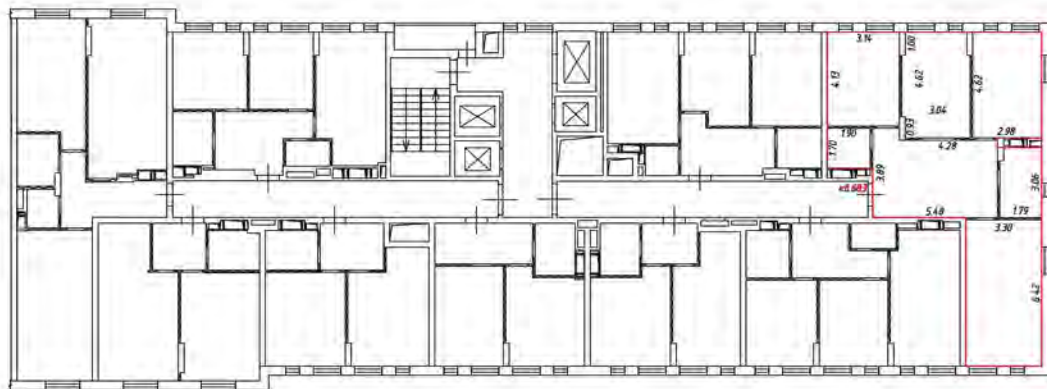

Масштаб 1:200

Условные обозначения

 - часть границы вновь образованного помещения

 - стена с окном и дверью

 - лестница

 - дверь остекленная (на балкон, лоджия)

 - перегородка

План этажа (части этажа)

17 этаж
5 подъезд

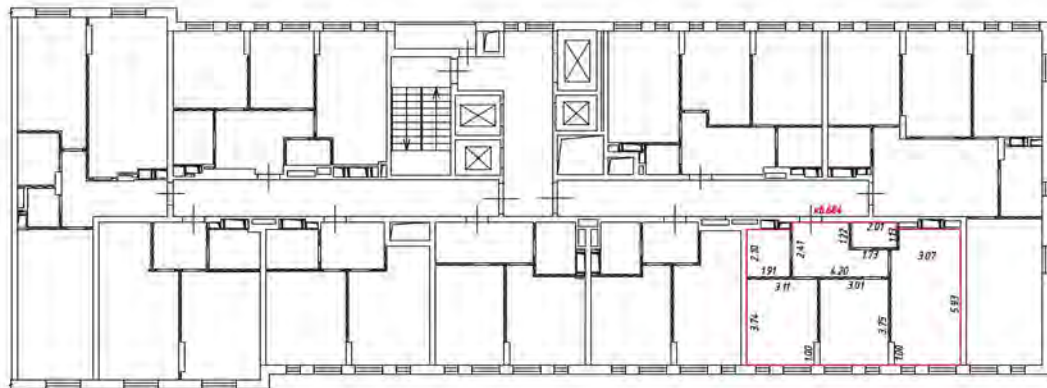

Масштаб 1:200

Условные обозначения:

 - часть границы вновь образованного помещения

 - стена с окном и дверью

 - лестница

 - дверь остекленная (на балконе, лоджии)

 - перегородка

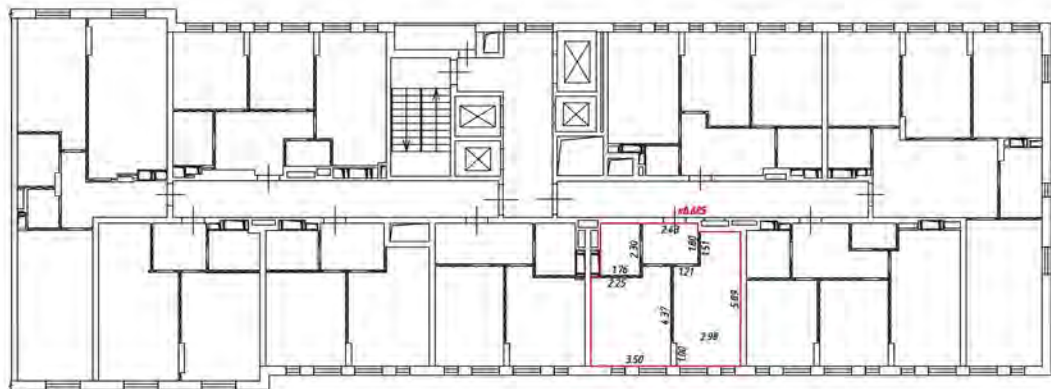

Масштаб 1:200

Условные обозначения:

 - часть границы вновь образованного помещения

 - стена с окном и дверью

 - лестница

 - дверь остекленная (на балконе, лоджии)

 - перегородка

План этажа (части этажа)

17 этаж
5 подъяед

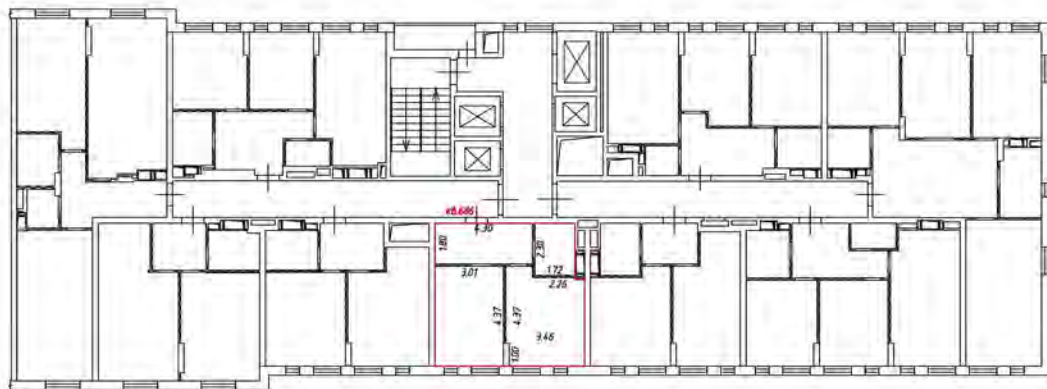

Масштаб 1:200

Числовые обозначения

— часть границы вновь образованного помещения

— стена с окном и дверью

— лестница

— дверь остекленная (на балкон, лоджия)

— перегородка

План этажа (части этажа)

17 этаж
5 подъезд

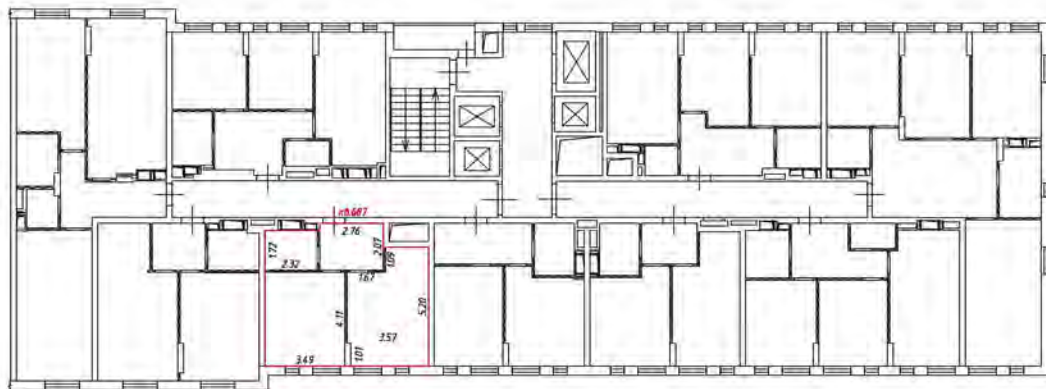

Масштаб 1:200

Условные обозначения:

— — — — — часть границы вновь образованного помещения

 — стена с окном и дверью

 — лестница

 — дверь остекленная (на балкон, лоджия)

 — перегородка

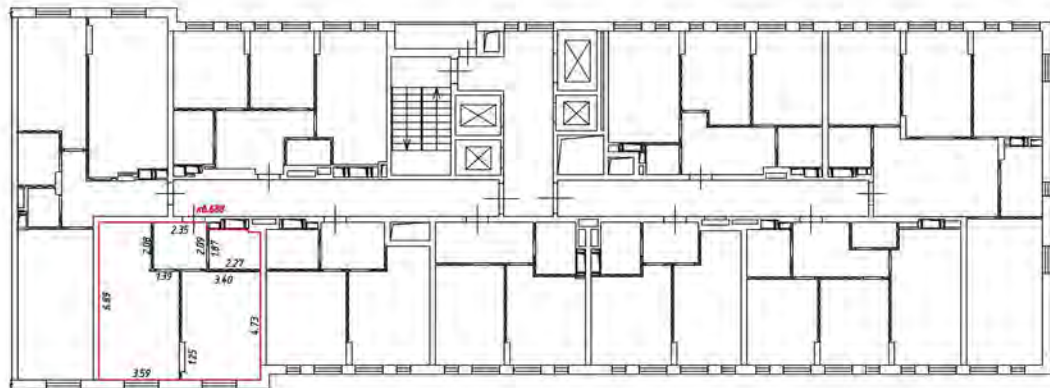

Масштаб 1:200

Условные обозначения:

 - часть границы внады образованного помещения

 - стена с окном и дверью

 - лестница

 - дверь остекленная (на балкон, лоджия)

 - перегородка

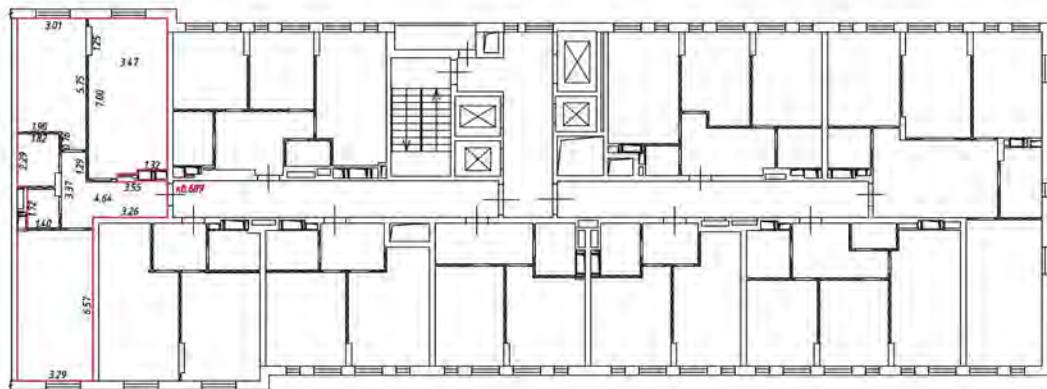

Масштаб 1:200

Условные обозначения

 - часть границы вновь образованного помещения

 - стена с окном и дверью

 - лестница

 - дверь остекленная (на балкон, лоджии)

 - перегородка

План этажа (части этажа)

17 этаж
5 подъезд

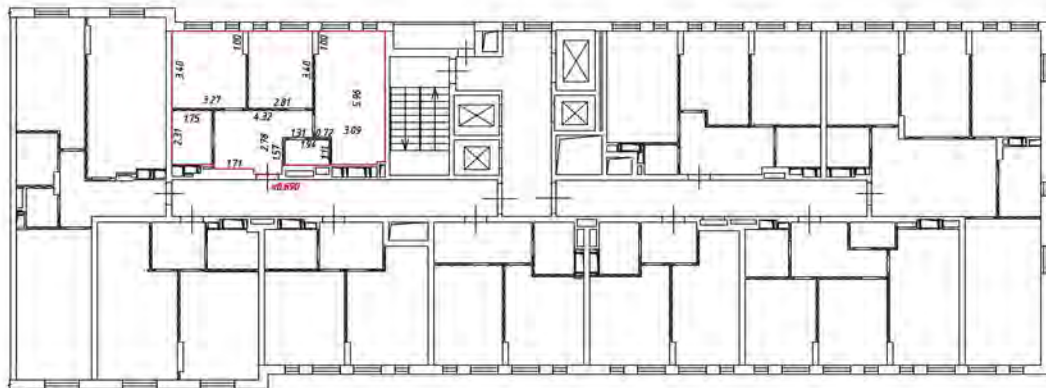

Масштаб 1:200

Условные обозначения:

— — — — — часть границы вновь образованного помещения

— — — — — стена с окном и дверью

— — — — — лестница

— — — — — дверь остекленная (на балкон, лоджию)

— — — — — перегородка

План этажа (части этажа)

18 этаж
5 Подъезд

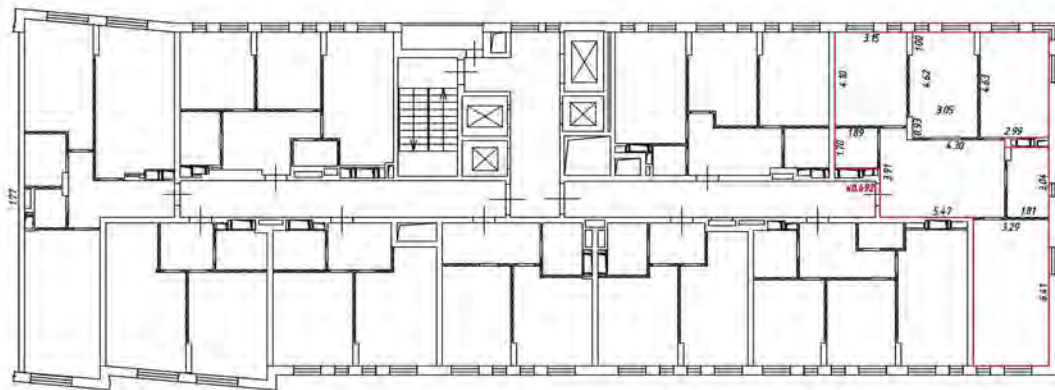

Масштаб 1:200

Условные обозначения

 - часть границы, вновь образованного помещения

 - стена с окном и дверью

 - лестница

 - дверь остекленная (на балкон, поджиж)

 - перегородка

План этажа (части этажа)

18 этаж
5 подъезд

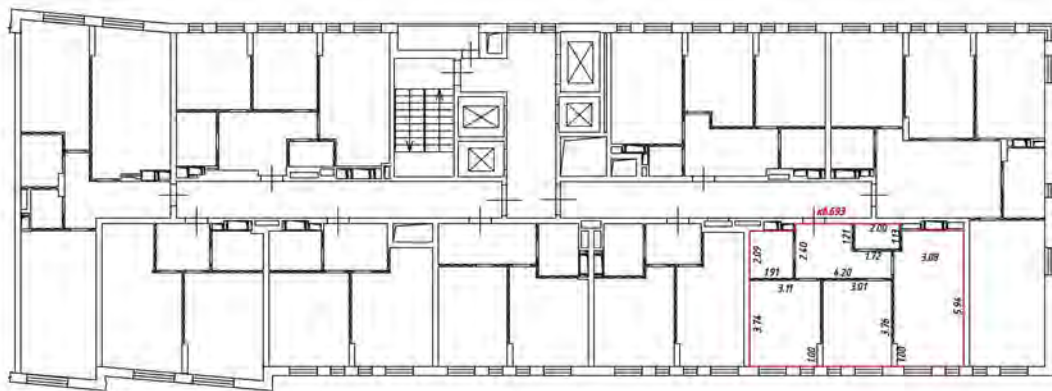

Масштаб 1:200

Условные обозначения

 - часть границы вновь образованного помещения

 - стена с окном и дверью

 - лестница

 - дверь остекленная (на балкон, лоджию)

 - перегородка

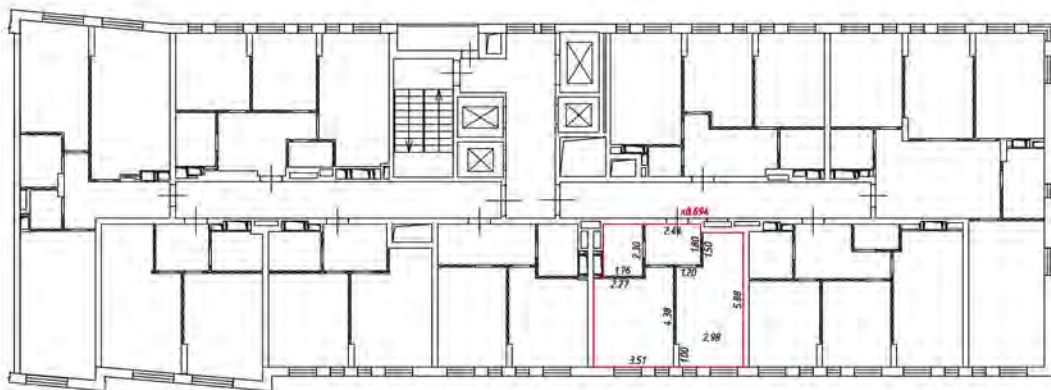

Масштаб 1:200

Условные обозначения

 - часть границы вновь образованного помещения

 - стена с окном и дверью

 - лестница

 - дверь остекленная (на балкон, лоджии)

 - перегородка

План этажа (части этажа)

18 этаж
5 Подъезд

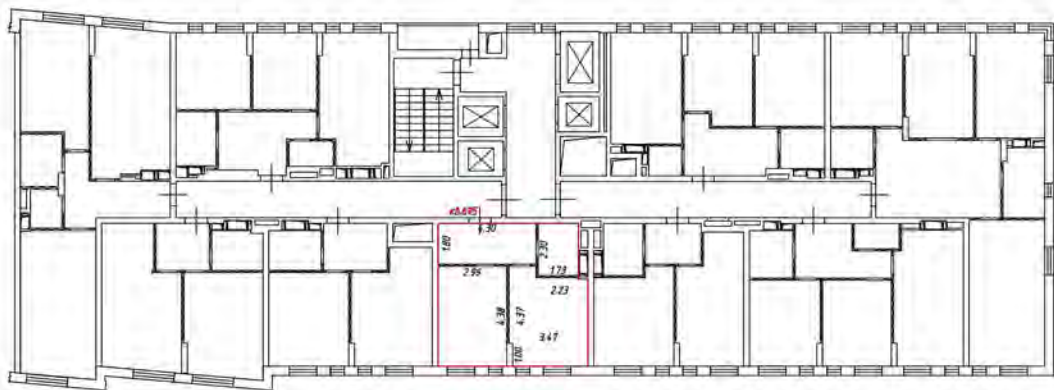

Масштаб 1:200

Условные обозначения

 - часть границы, вновь образованного помещения

 - стена с окном и дверью

 - лестница

 - дверь остекленная (на балкон, поджиж)

 - перегородка

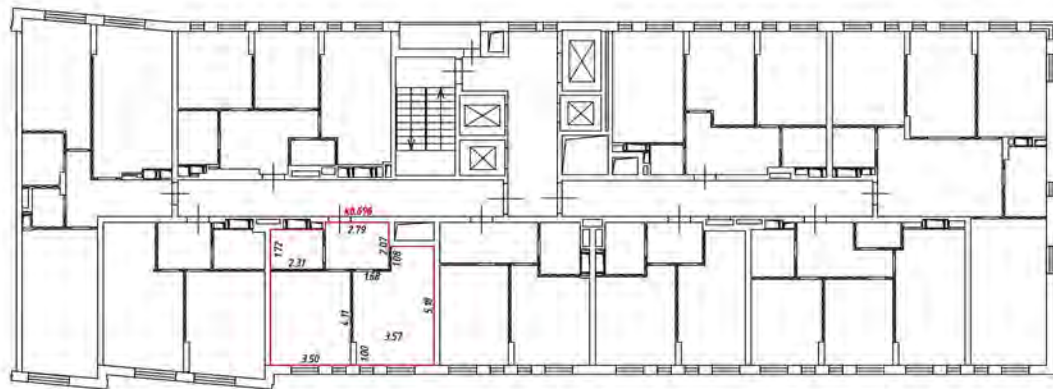

Масштаб 1:200

Условные обозначения

— — — — — часть границы вновь образованного помещения

 — стена с окном и дверью

 — лестница

 — дверь остекленная (на балкон, лоджию)

 — перегородка

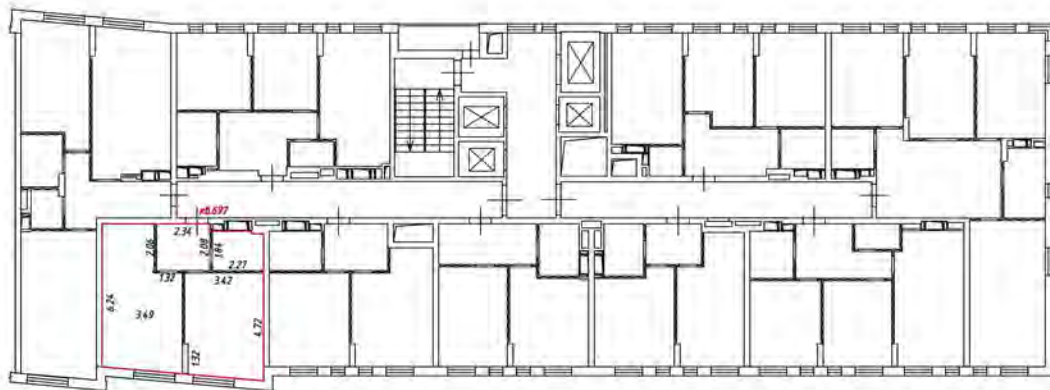

Масштаб 1:200

Условные обозначения

 - часть границы вновь образованного помещения

 - стена с окном и дверью

 - лестница

 - дверь остекленная (на балкон, лоджии)

 - перегородка

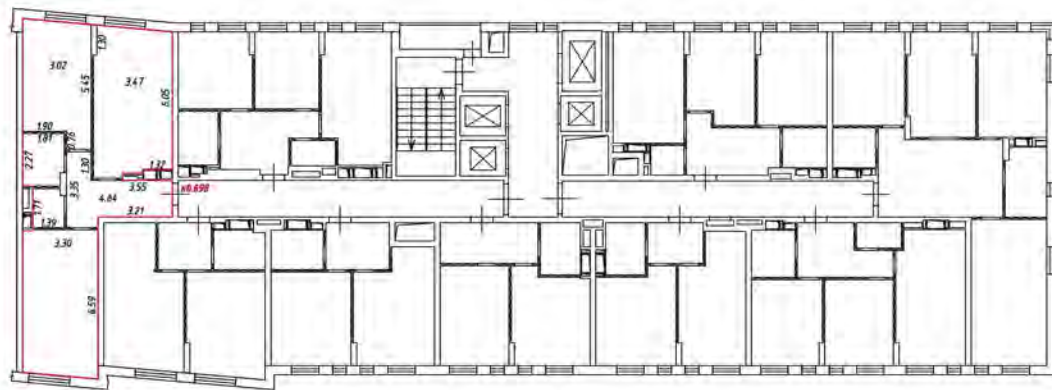

Масштаб 1:200

Условные обозначения

 - часть границы, вновь образованного помещения

 - стена с окном и дверью

 - лестница

 - дверь остекленная (на балкон, поджиж)

 - перегородка

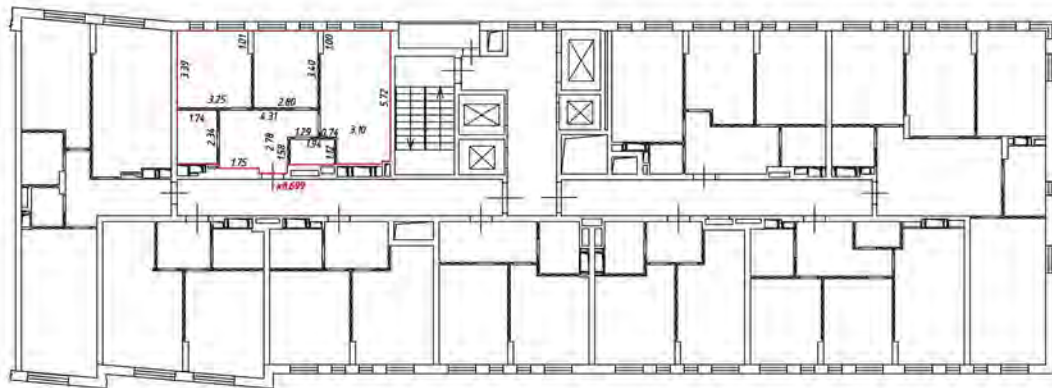

Масштаб 1:200

Условные обозначения

 - часть границы вновь образованного помещения

 - стена с окном и дверью

 - лестница

 - дверь остекленная (на балкон, лоджия)

 - перегородка

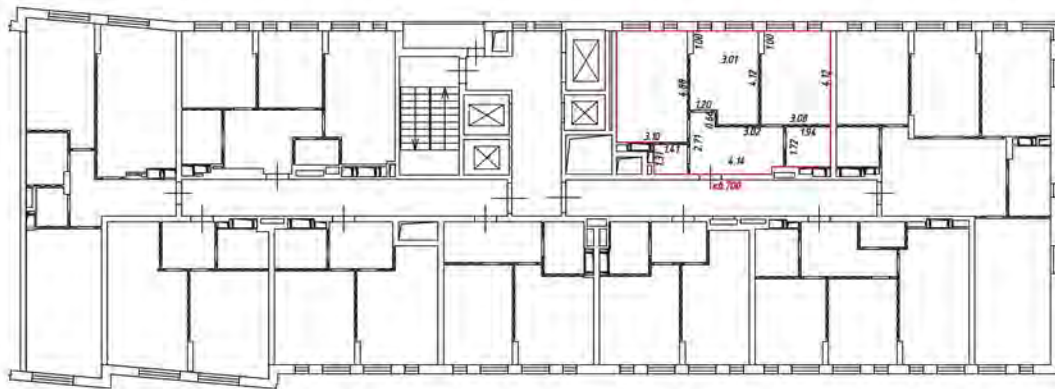

Масштаб 1:200

Условные обозначения

 - часть границы вновь образованного помещения

 - стена с окном и дверью

 - лестница

 - дверь остекленная (на балкон, лоджии)

 - перегородка

План этажа (части этажа)

19 этаж
5 Подъезд

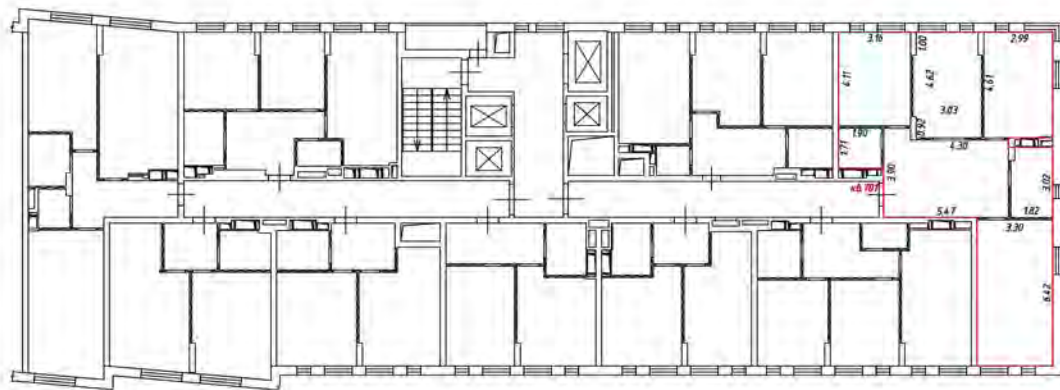

Масштаб 1:200

Условные обозначения

 - часть границы двояко образованного помещения

 - стена с окном и дверью

 - лестница

 - дверь остекленная (на балкон, поджиж)

 - перегородка

План этажа (части этажа)

19 этаж
5 подъезд

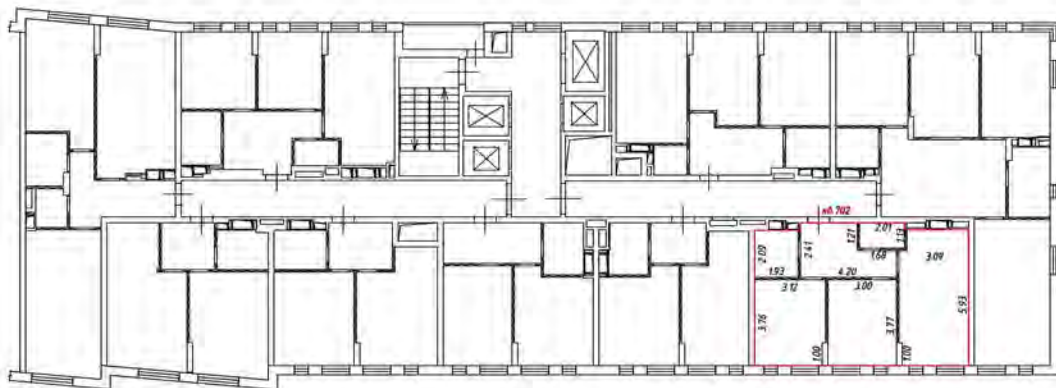

Масштаб 1:200

Условные обозначения

— — — — — - часть границы вновь образованного помещения

 - стена с окном и дверью

 - лестница

 - дверь остекленная (на балкон, лоджия)

 - перегородка

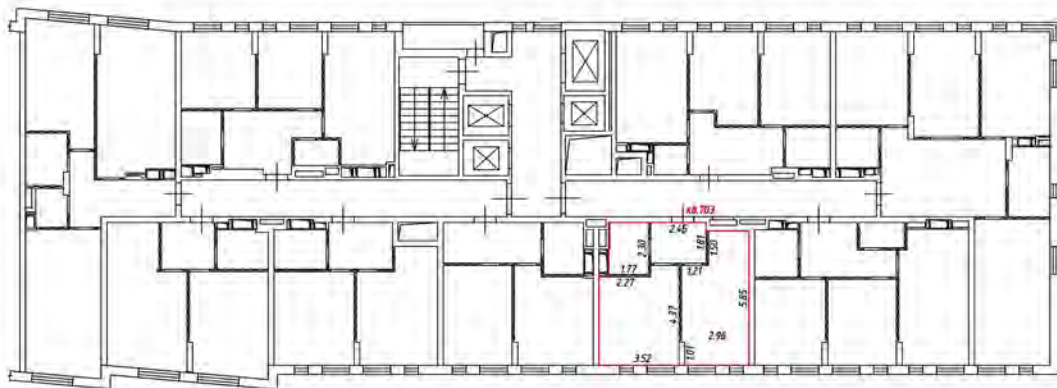

Масштаб 1:200

Условные обозначения

 - часть границы вновь образованного помещения

 - стена с окном и дверью

 - лестница

 - дверь остекленная (на балкон, лоджия)

 - перегородка

План этажа (части этажа)

19 этаж
5 подъезд

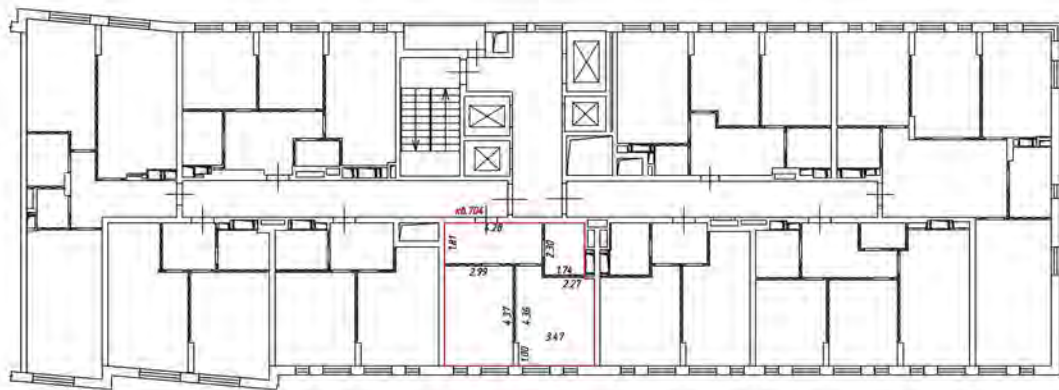

Масштаб 1:200

Условные обозначения

 - часть границы, вновь образованного помещения

 - стена с окном и дверью

 - лестница

 - дверь остекленная (на балкон, поджи)

 - перегородка

План этажа (части этажа)

19 этаж
5 подъезд

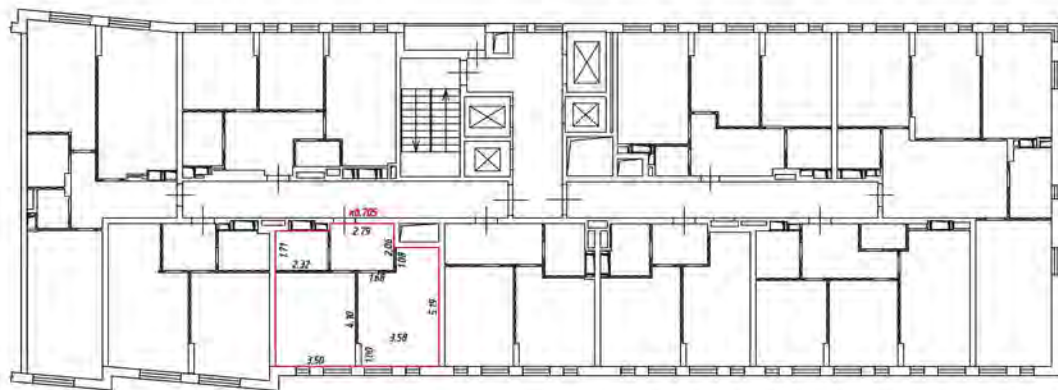

Масштаб 1:200

Условные обозначения

 - часть границы вновь образованного помещения

 - стена с окном и дверью

 - лестница

 - дверь остекленная (на балкон, лоджия)

 - перегородка

19 этаж
5 подъезд

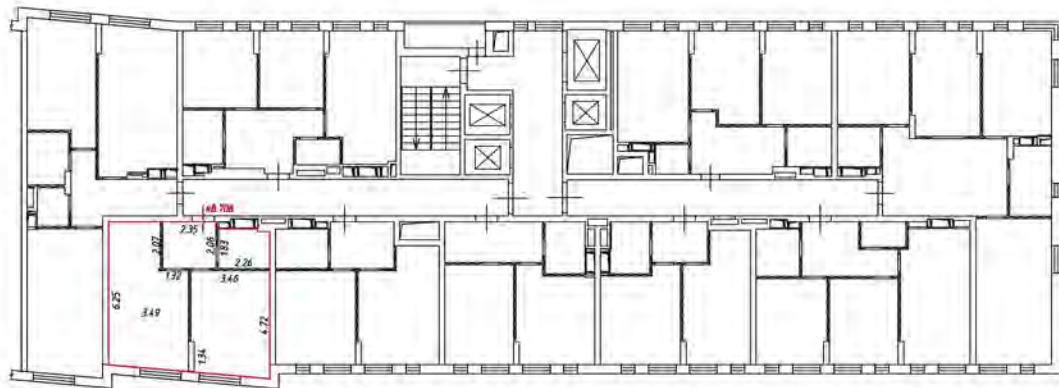

Масштаб 1:200

Условные обозначения

 - часть границы вновь образованного помещения

 - стена с окном и дверью

 - лестница

 - дверь остекленная (на балкон, лоджии)

 - перегородка

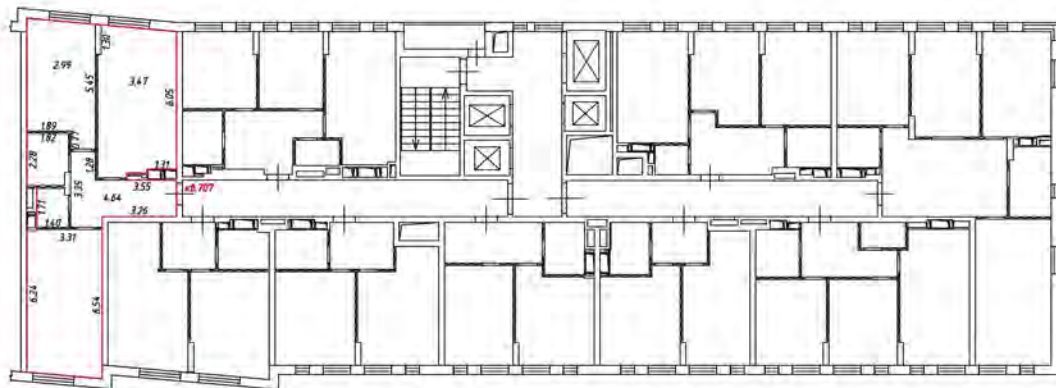

Масштаб 1:200

Условные обозначения

 - часть границы, вновь образованного помещения

 - стена с окном и дверью

 - лестница

 - дверь остекленная (на балкон, поджиж)

 - перегородка

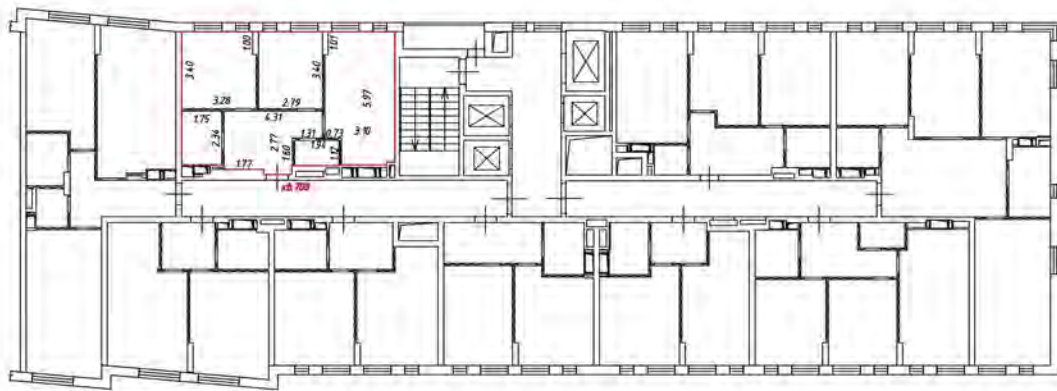

Масштаб 1:200

Условные обозначения:

 - часть границы вновь образованного помещения

 - стена с окном и дверью

 - лестница

 - дверь остекленная (на балкон, лоджия)

 - перегородка

20 этаж
 Вязов 5

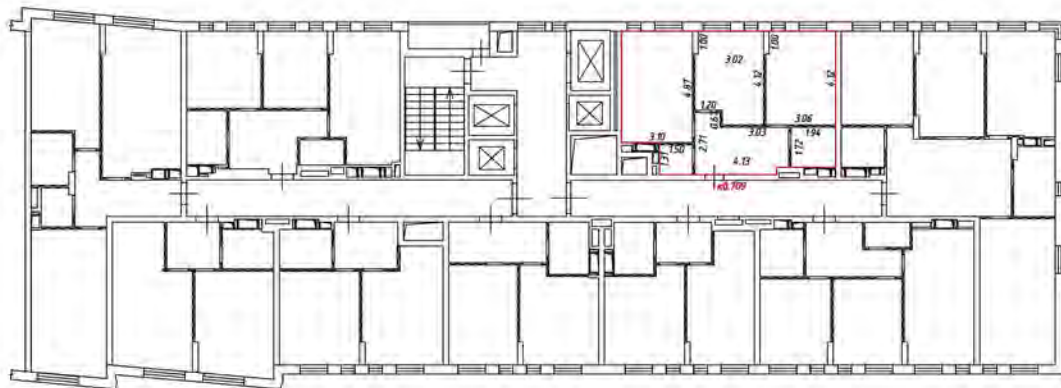

Масштаб 1:200

Условные обозначения

 - часть границы вновь образованного помещения

 - стена с окном и дверью

 - лестница

 - дверь остекленная (на балкон, лоджии)

 - перегородка

План этажа (части этажа)

20 этаж
5 подъезд

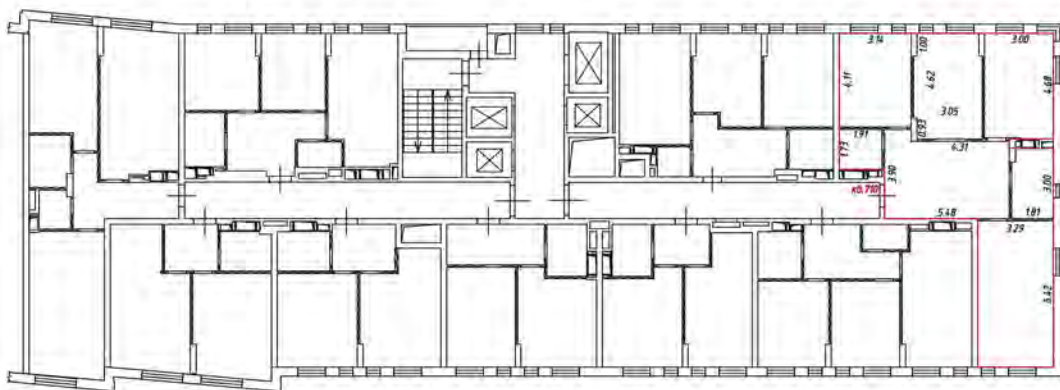

Масштаб 1:200

Условные обозначения

 - часть границы, вновь образованного помещения

 - стена с окном и дверью

 - лестница

 - дверь остекленная (на балкон, поджиж)

 - перегородка

План этажа (части этажа)

20 этаж
5 подъезд

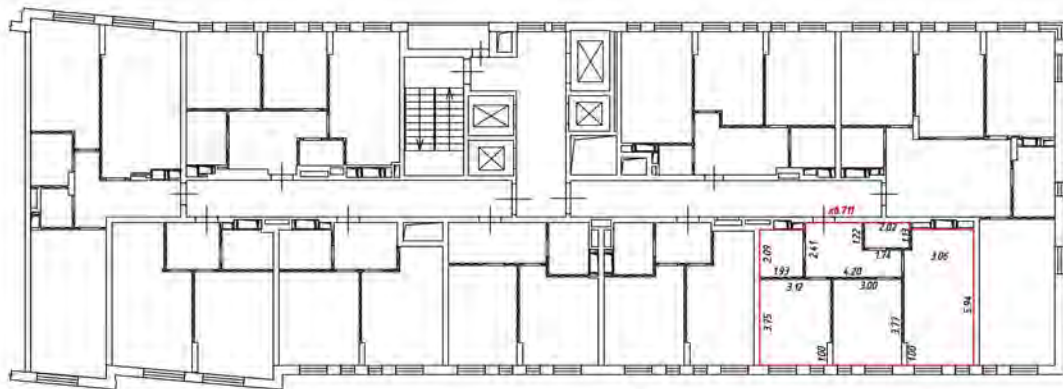

Масштаб 1:200

Условные обозначения

 - часть границы вновь образованного помещения

 - стена с окном и дверью

 - лестница

 - дверь остекленная (на балкон, лоджию)

 - перегородка

20 этаж
5 подъезд

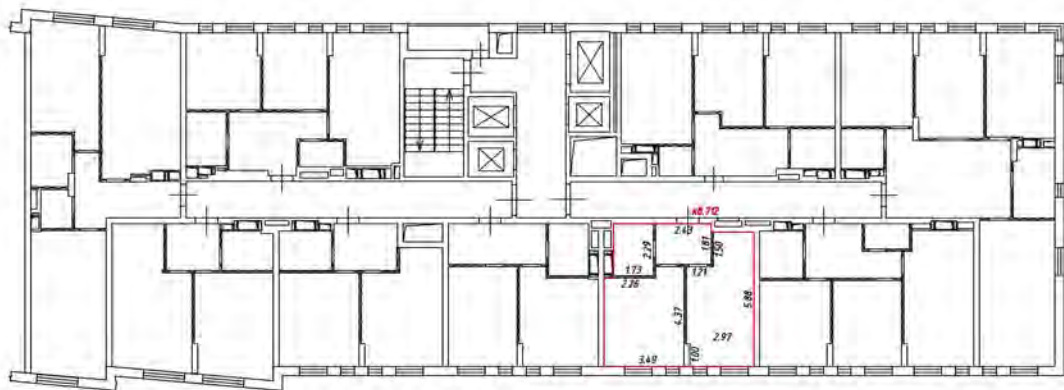

Масштаб 1:200

Условные обозначения

 - часть границы вновь образованного помещения

 - стена с окном и дверью

 - лестница

 - дверь остекленная (на балкон, лоджии)

 - перегородка

План этажа (части этажа)

20 этаж
5 подвезд

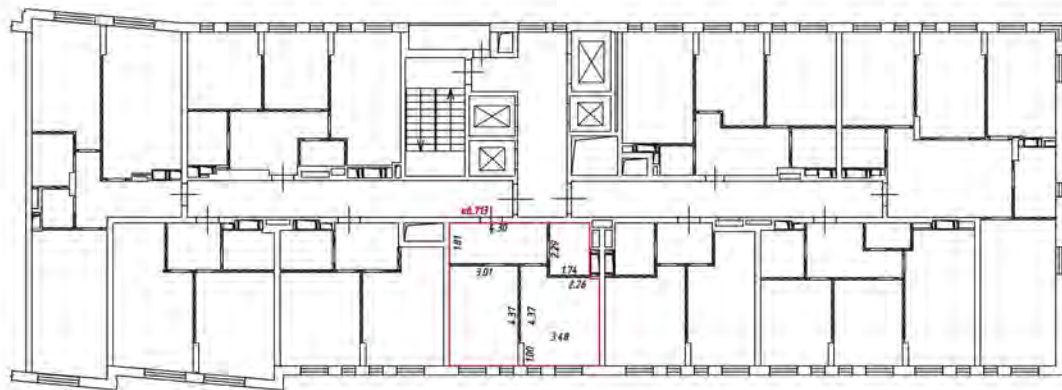

Масштаб 1:200

Условные обозначения

 - часть границы, вновь образованного помещения

 - стена с окном и дверью

 - лестница

 - дверь остекленная (на балкон, поджиж)

 - перегородка

План этажа (части этажа)

20 этаж
5 подъезд

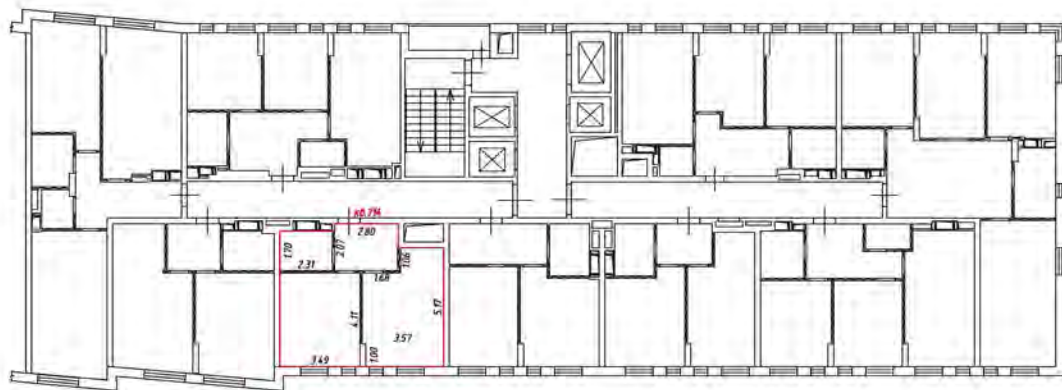

Масштаб 1:200

Условные обозначения

— — — — — часть границы вновь образованного помещения

 — стена с окном и дверью

 — лестница

 — дверь остекленная (на балкон, лоджия)

 — перегородка

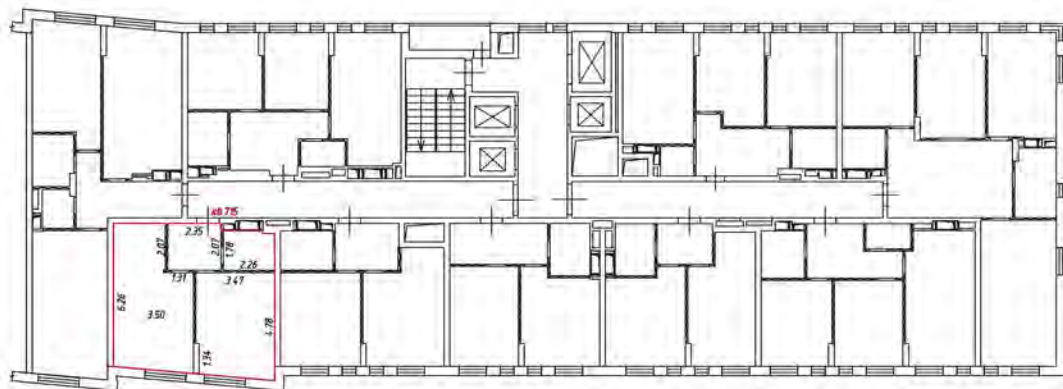

Масштаб 1:200

Условные обозначения

 - часть границы вновь образованного помещения

 - стена с окном и дверью

 - лестница

 - дверь остекленная (на балкон, лоджия)

 - перегородка

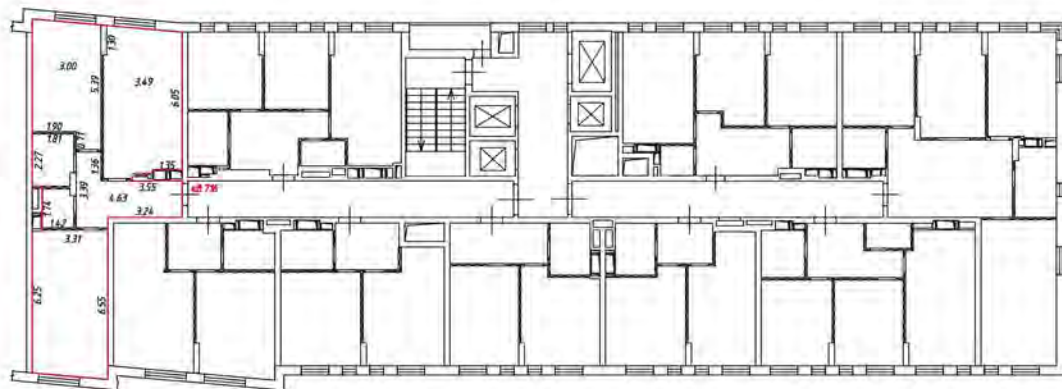

Масштаб 1:200

Условные обозначения

 - часть границы, вновь образованного помещения

 - стена с окном и дверью

 - лестница

 - дверь остекленная (на балкон, поджию)

 - перегородка

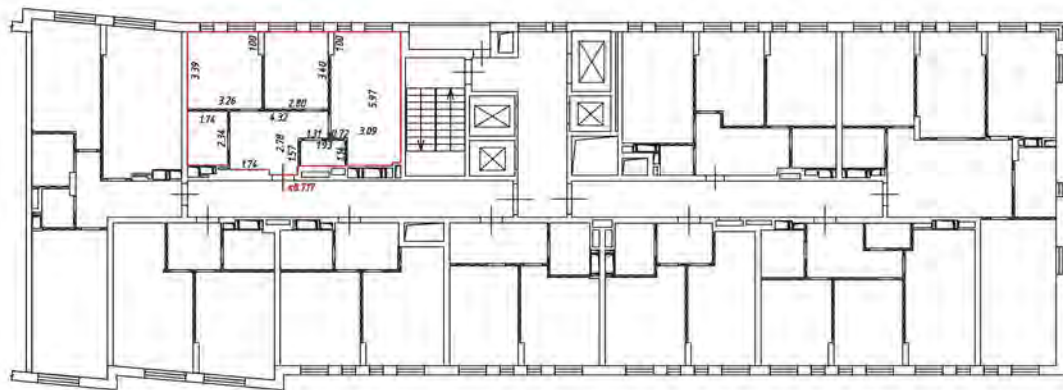

Масштаб 1:200

Условные обозначения

— — — — — часть границы вновь образованного помещения

 — стена с окном и дверью

 — лестница

 — дверь остекленная (на балкон, лоджию)

 — перегородка

21 этаж
5 подъезд

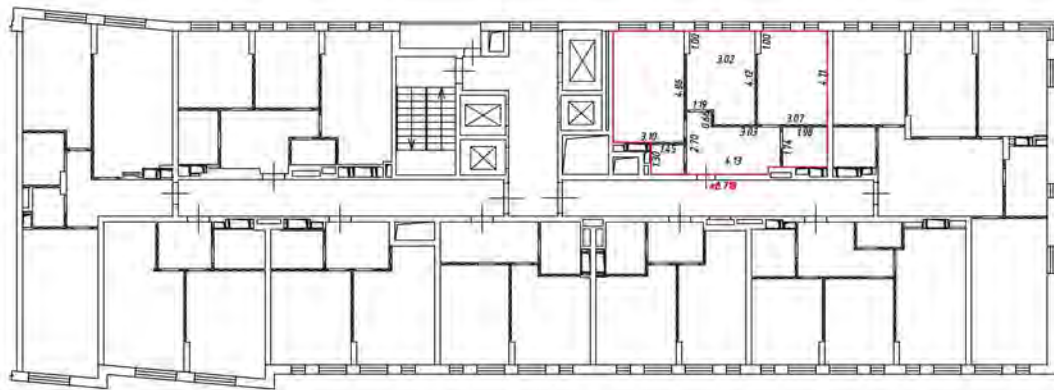

Масштаб 1:200

Условные обозначения:

 - часть границы вновь образованного помещения

 - стена с окном и дверью

 - лестница

 - дверь остекленная (на балкон, лоджия)

 - перегородка

План этажа (части этажа)

21 этаж
5 подъезд

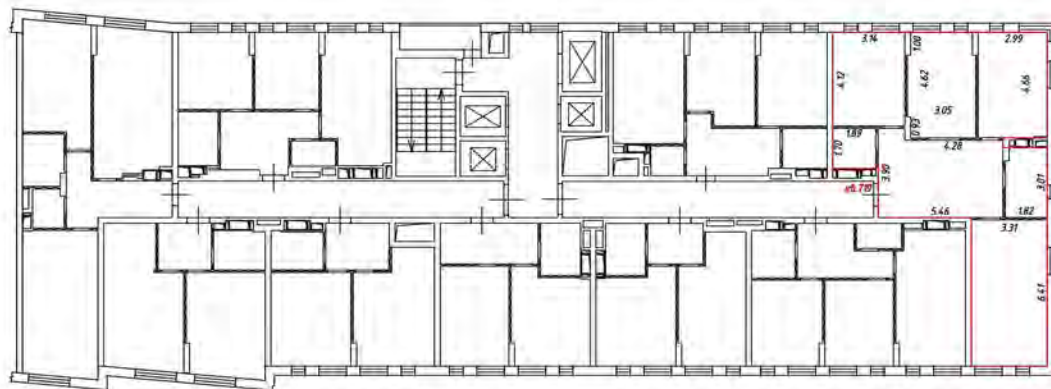

Масштаб 1:200

Условные обозначения:

 - часть границы внады образованного помещения

 - стена с окном и дверью

 - лестница

 - дверь остекленная (на балкон, лоджия)

 - перегородка

План этажа (части этажа)

21 этаж
5 подъезд

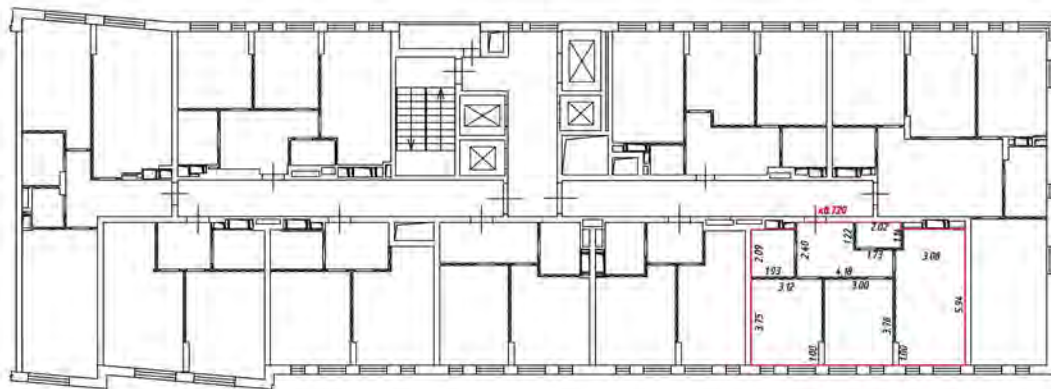

Масштаб 1:200

Условные обозначения:

 - часть границы вновь образованного помещения

 - стена с окном и дверью

 - лестница

 - дверь остекленная (на балкон, лоджию)

 - перегородка

21 этаж
5 подвезд

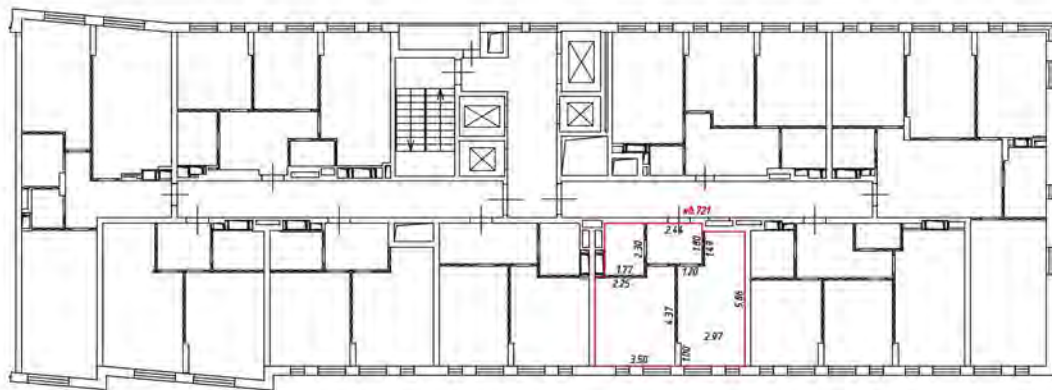

Масштаб 1:200

Условные обозначения:

 - часть границы внады образованного помещения

 - стена с окном и дверью

 - лестница

 - дверь остекленная (на балкон, лоджия)

 - перегородка

План этажа (части этажа)

21 этаж
5 подвезд

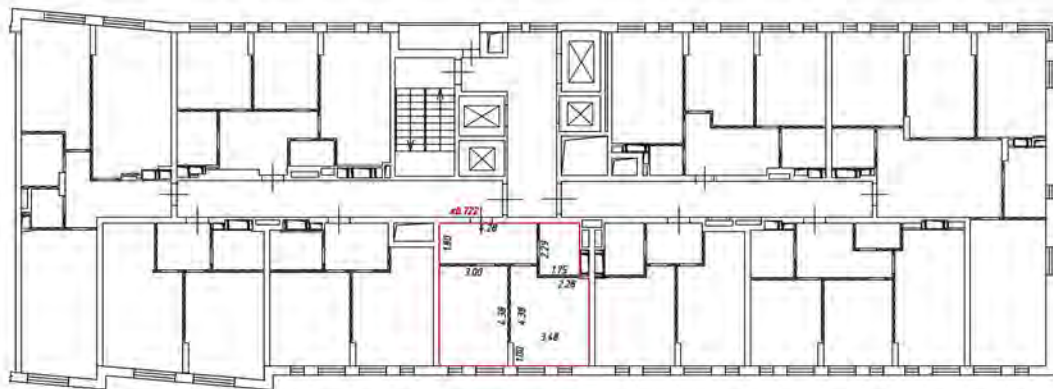

Масштаб 1:200

Условные обозначения

— часть границы вновь образованного помещения

— стена с окном и дверью

— лестница

— дверь остекленная (на балкон, лоджия)

— перегородка

План этажа (части этажа)

21 этаж
5 подъезд

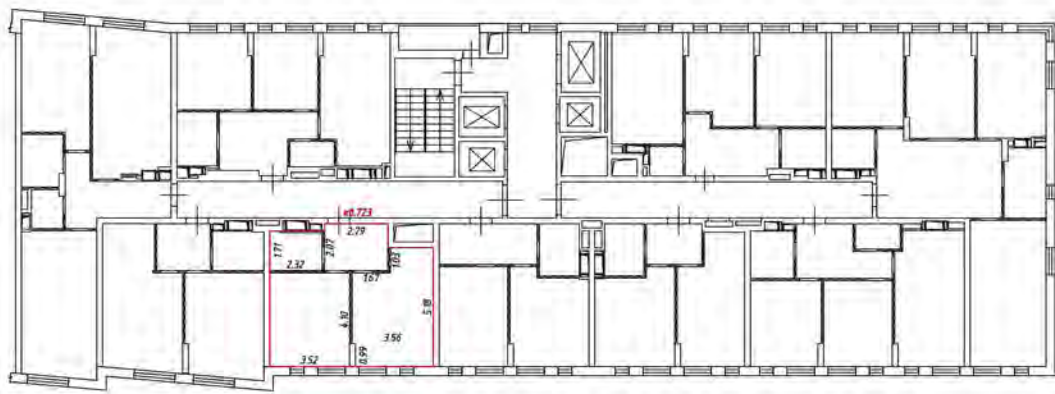

Масштаб 1:200

Условные обозначения:

 - часть границы вновь образованного помещения

 - стена с окном и дверью

 - лестница

 - дверь остекленная (на балкон, лоджию)

 - перегородка

План этажа (части этажа)

21 этаж
5 подъезд

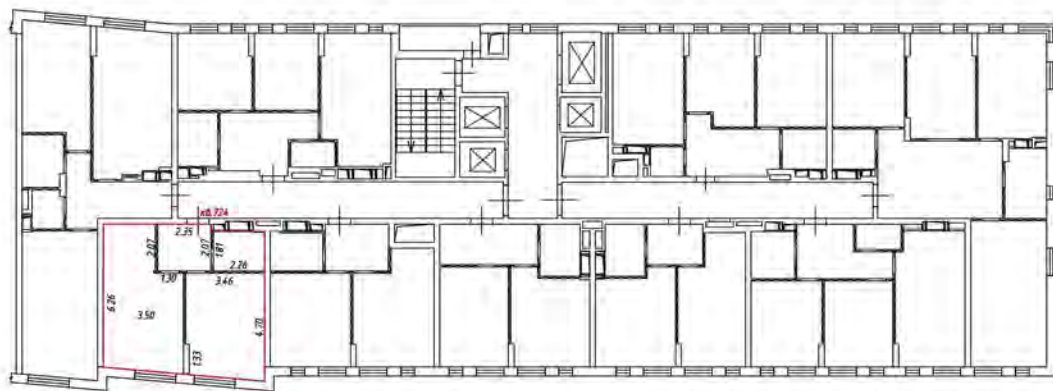

Масштаб 1:200

Условные обозначения

 - часть границы вновь образованного помещения

 - стена с окном и дверью

 - лестница

 - дверь остекленная (на балкон, лоджии)

 - перегородка

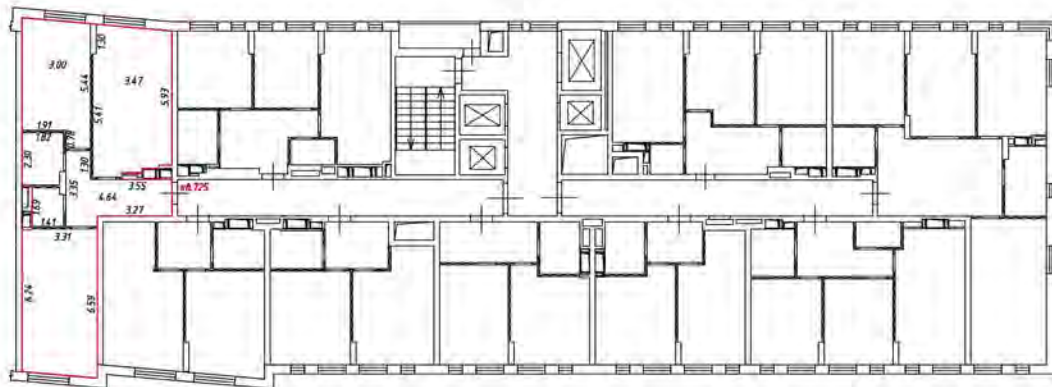

Масштаб 1:200

Условные обозначения:

— часть границы вновь образованного помещения

— стена с окном и дверью

— лестница

— дверь остекленная (на балкон, лоджию)

— перегородка

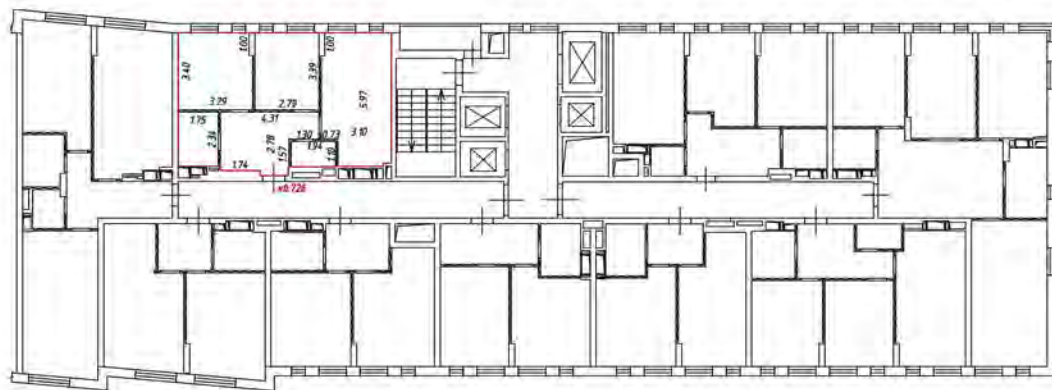

Масштаб 1:200

Условные обозначения:

— часть границы вновь образованного помещения

— стена с окном и дверью

— лестница

— дверь остекленная (на балкон, лоджия)

— перегородка

22 этаж
5 подъезд

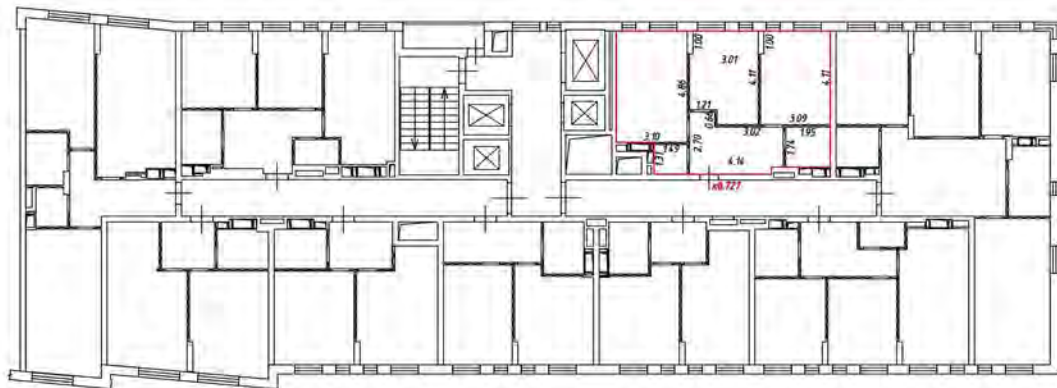

Масштаб 1:200

Условные обозначения

— часть границы вновь образованного помещения

— стена с окном и дверью

— лестница

— дверь остекленная (на балкон, лоджии)

— перегородка

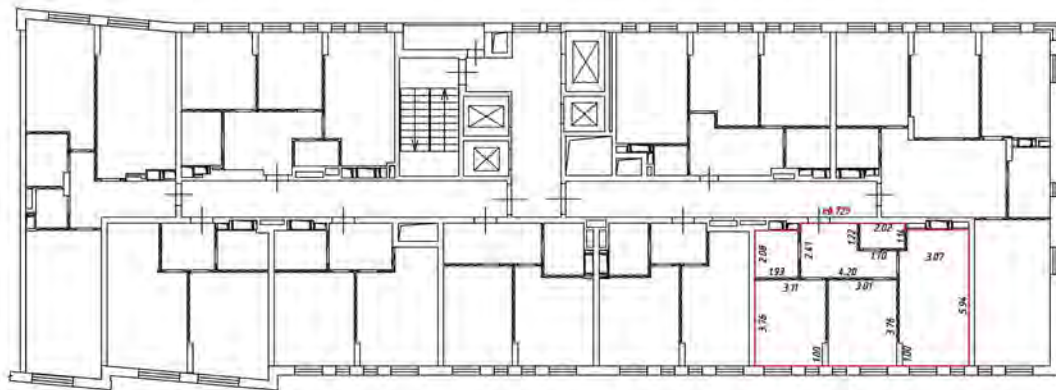

Масштаб 1:200

Условные обозначения

 - часть границы вновь образованного помещения

 - стена с окном и дверью

 - лестница

 - дверь остекленная (на балкон, лоджии)

 - перегородка

План этажа (части этажа)

22 этаж
5 подвезд

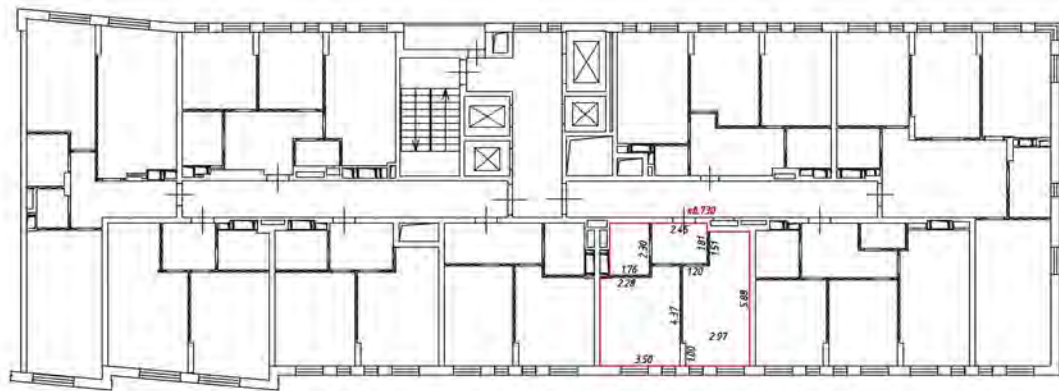

Масштаб 1:200

Условные обозначения

 - часть границы вновь образованного помещения

 - стена с окном и дверью

 - лестница

 - дверь остекленная (на балкон, поджию)

 - перегородка

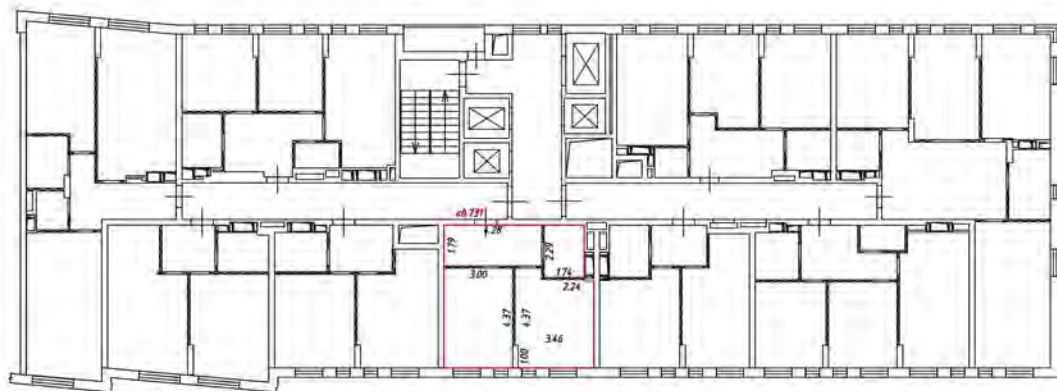

Масштаб 1:200

Условные обозначения

 - часть границы вновь образованного помещения

 - стена с окном и дверью

 - лестница

 - дверь остекленная (на балкон, лоджии)

 - перегородка

План этажа (части этажа)

22 этаж
5 подъезд

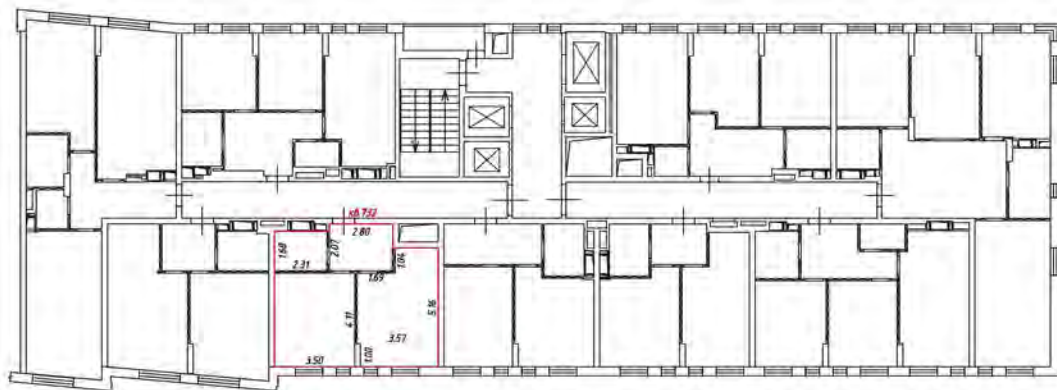

Масштаб 1:200

Условные обозначения

 - часть границы, вновь образованного помещения

 - стена с окном и дверью

 - лестница

 - дверь остекленная (на балкон, лоджию)

 - перегородка

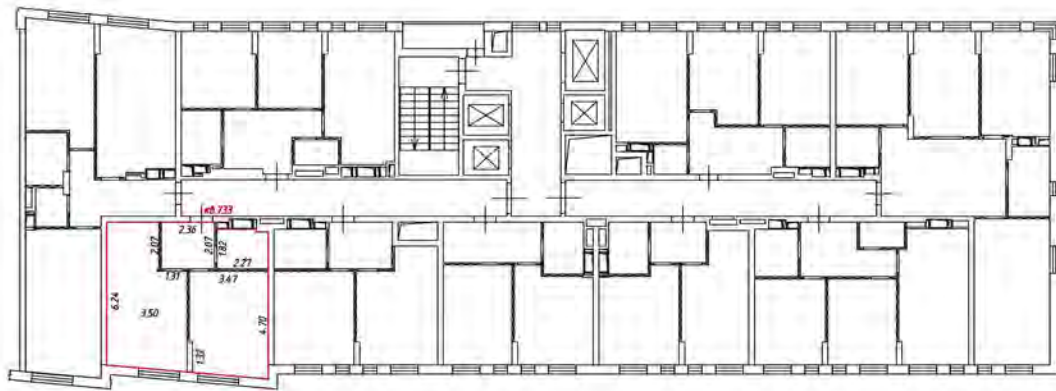

Масштаб 1:200

Условные обозначения

— — — — — часть границы вновь образованного помещения

 — стена с окном и дверью

 — лестница

 — дверь остекленная (на балкон, лоджия)

 — перегородка

1 этаж
1-3 подвезд



Масштаб 1:200

Условные обозначения:

— часть границы вновь образуемого помещения

— стена с окном и дверью

— лестница

— дверь остекленная (на балкон, лоджии)

— перегородка

1 этаж
1-3 подвезд



Масштаб 1:200

Условные обозначения:

— часть границы внось обогреваемого помещения

— стена с окном и дверью

— лестница

— дверь остекленная (на балкон, бойлом)

— перегородка



Масштаб 1:200

Условные обозначения

— часть границы вновь образующего помещения

— стена с окном и дверью

— лестница

— дверь остекленная (на балкон, лоджии)

— перегородка



Масштаб 1:200

Условные обозначения

— часть границы вновь образующего помещения

— стена с окном и дверью

— лестница

— дверь остекленная (на балкон, подвал)

— перегородка



Масштаб 1:200

Условные обозначения

— часть границы вчлщ образованного помещения

— стена с окном и дверью

— лестница

— дверь остекленная (на балкон, поджию)

— перегородка



Масштаб 1:200

Условные обозначения:

— часть границы вновь образованного помещения

— стена с окном и дверью

— лестница

— дверь остекленная (на балкон, подшив)

— перегородка



Масштаб 1:200

Условные обозначения

 - часть границы вновь образуемого помещения

 - стена с окном и дверью

 - лестница

 - перегородка остекленная (на балконе, подшив)

 - перегородка

1 этаж
1. Подвал

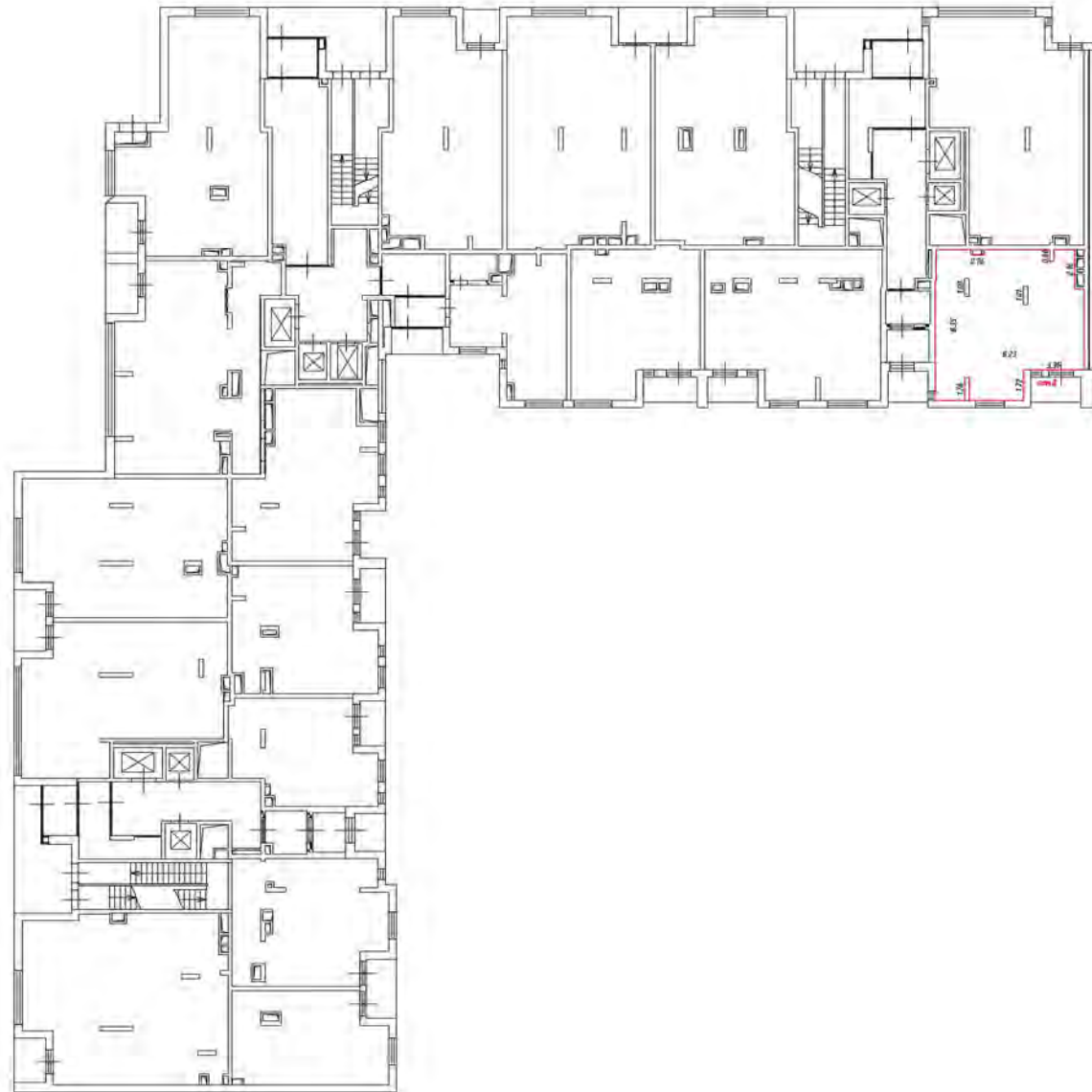

Масштаб 1:200

Условные обозначения:

— часть границы вновь обрабатываемого помещения

— стена с окном и дверью

— лестница

— обвязь остекленная (на балконе, подходе)

— перегородка

План этажа (части этажа)

1 этаж
4 подъезд

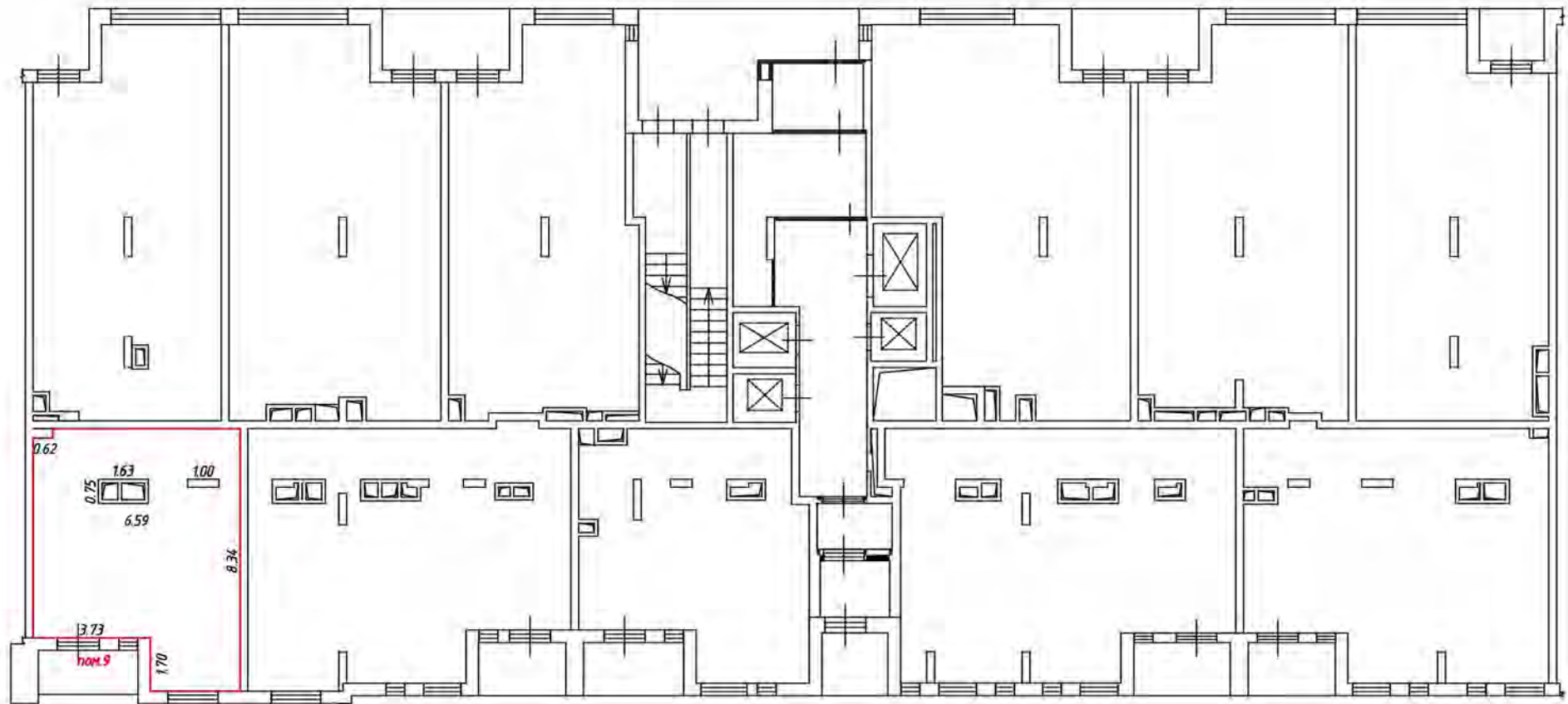

Масштаб 1:200

Условные обозначения:

— — — — — часть границы вновь образованного помещения

 — стена с окном и дверью

 — лестница

 — дверь остекленная (на балкон, лоджию)

 — перегородка

План этажа (части этажа)

1 этаж
4 подъезд

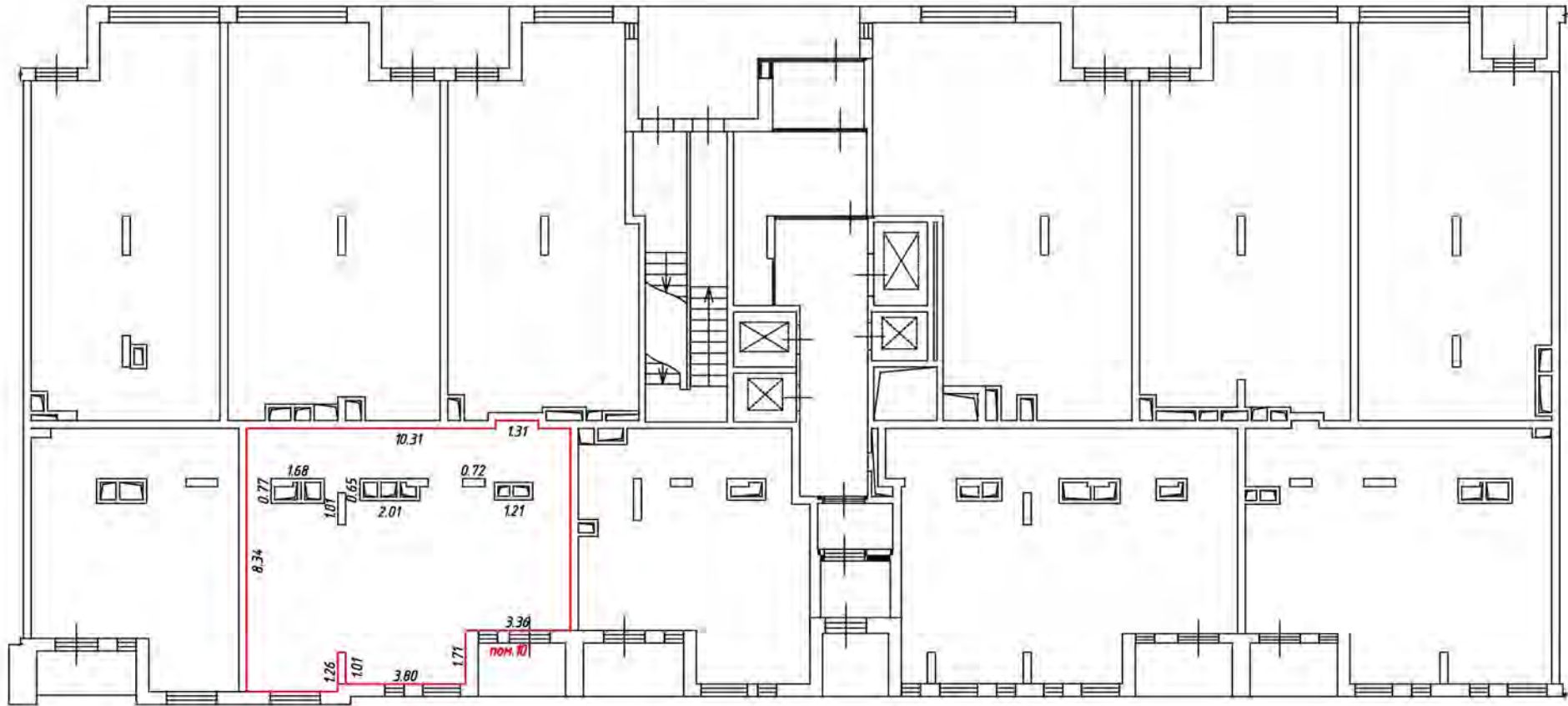

Масштаб 1:200

Условные обозначения:

— — — — — часть границы вновь образованного помещения

 — стена с окном и дверью

 — лестница

 — дверь остекленная (на балкон, лоджию)

 — перегородка

План этажа (части этажа)

1 этаж
4 подъезд

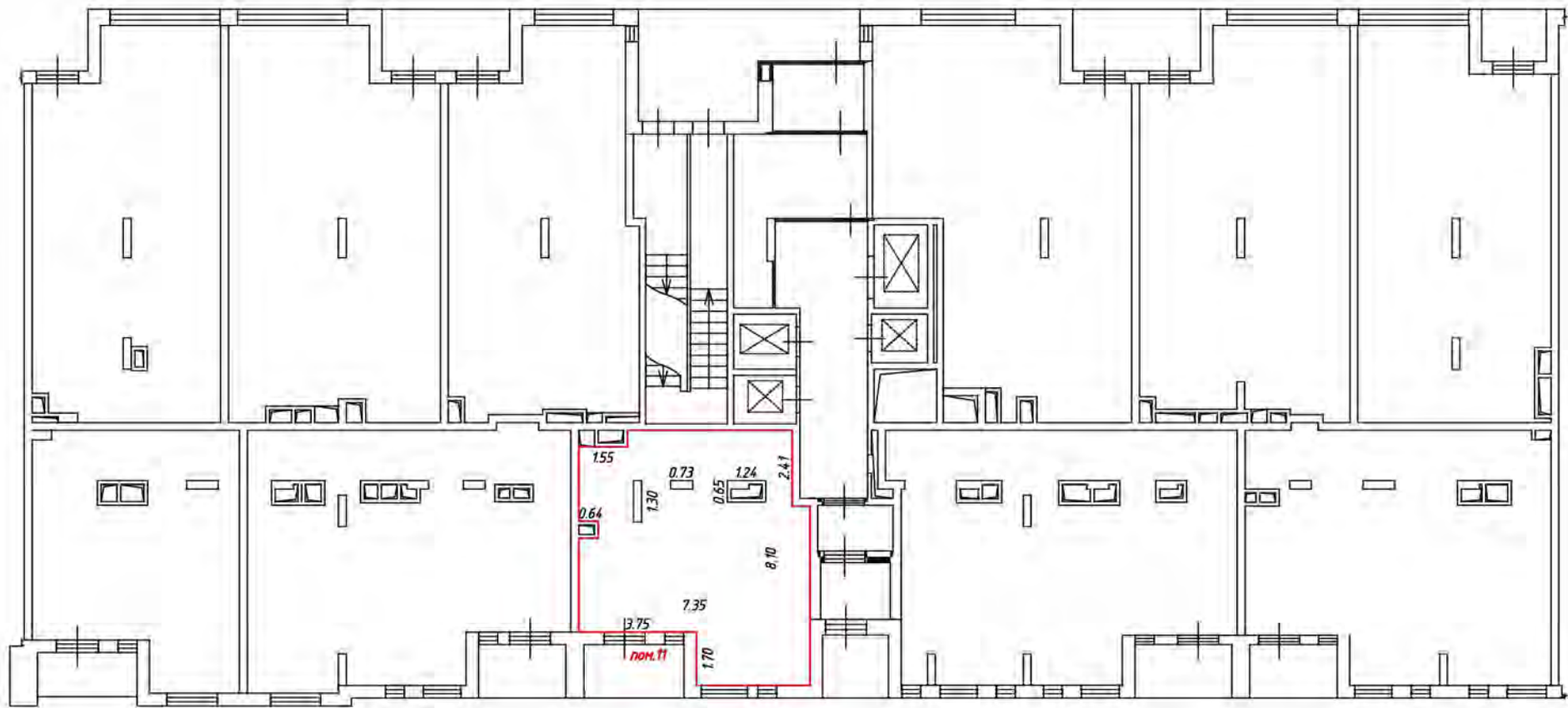

Масштаб 1:200

Условные обозначения:

— часть границы вновь образованного помещения

— стена с окном и дверью

— лестница

— дверь остекленная (на балкон, лоджию)

— перегородка

План этажа (части этажа)

1 этаж
4 подъезд

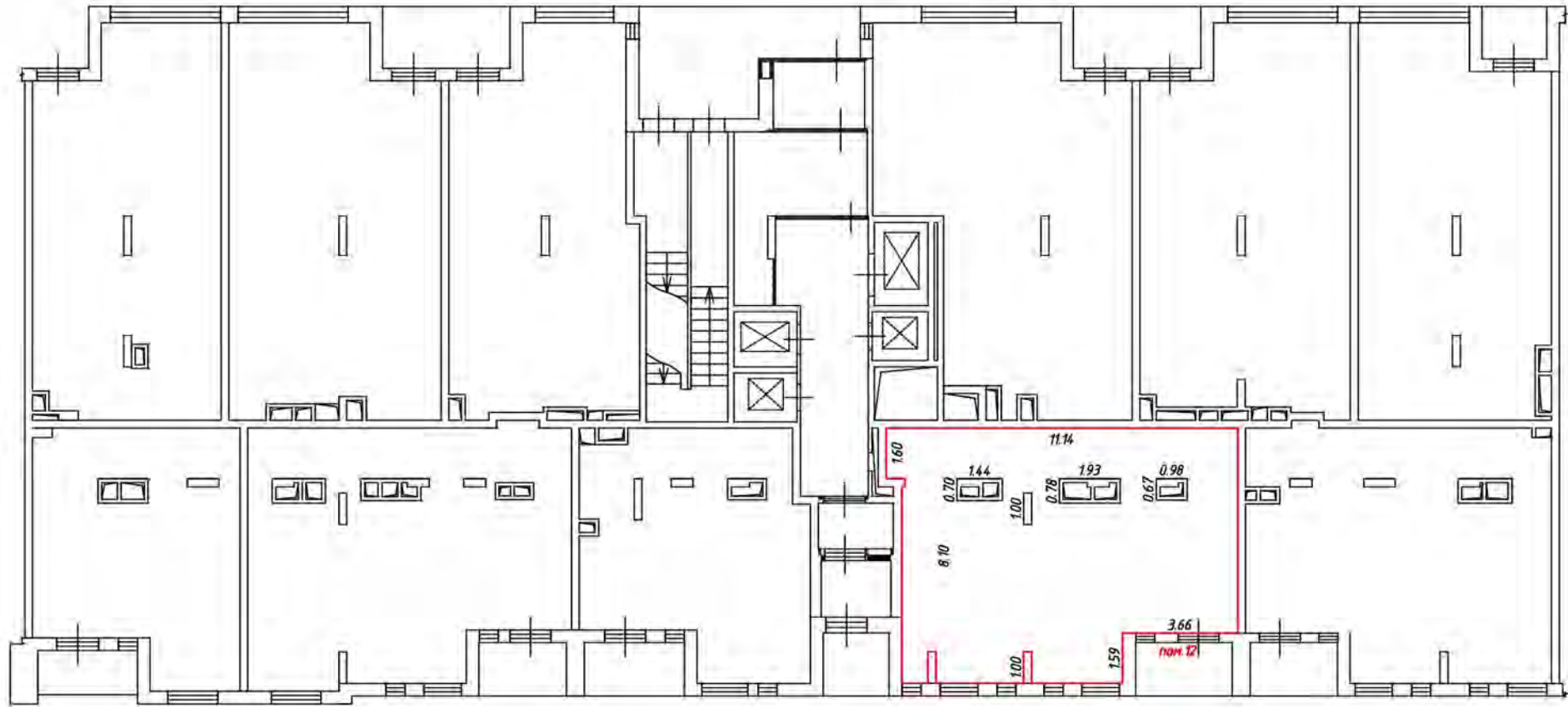

Масштаб 1:200

Условные обозначения:

— часть границы вновь образованного помещения

— стена с окном и дверью

— лестница

— дверь остекленная (на балкон, лоджию)

— перегородка

План этажа (части этажа)

1 этаж
4 подъезд

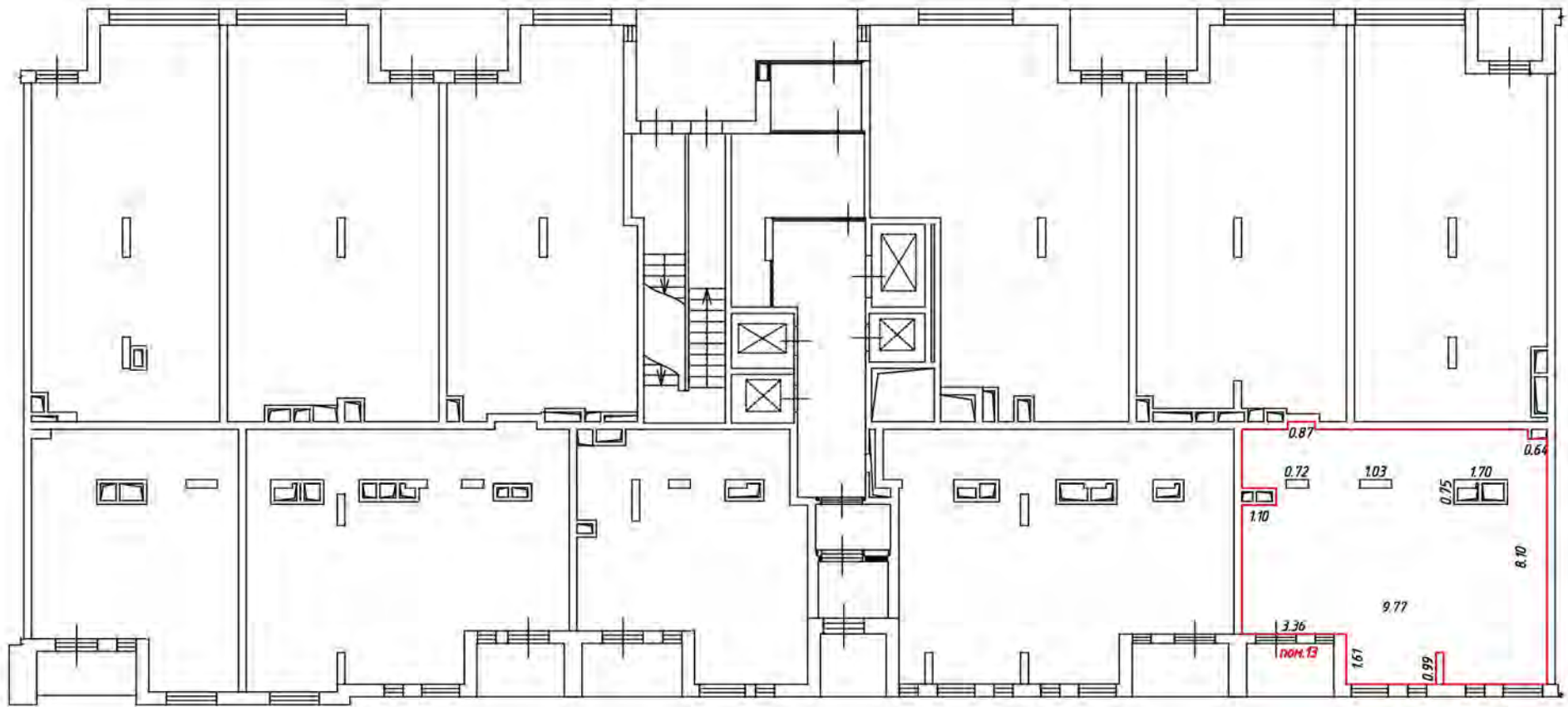

Масштаб 1:200

Условные обозначения:

— часть границы вновь образованного помещения

— стена с окном и дверью

— лестница

— дверь остекленная (на балкон, лоджию)

— перегородка

План этажа (части этажа)

1 этаж
5 подъезд

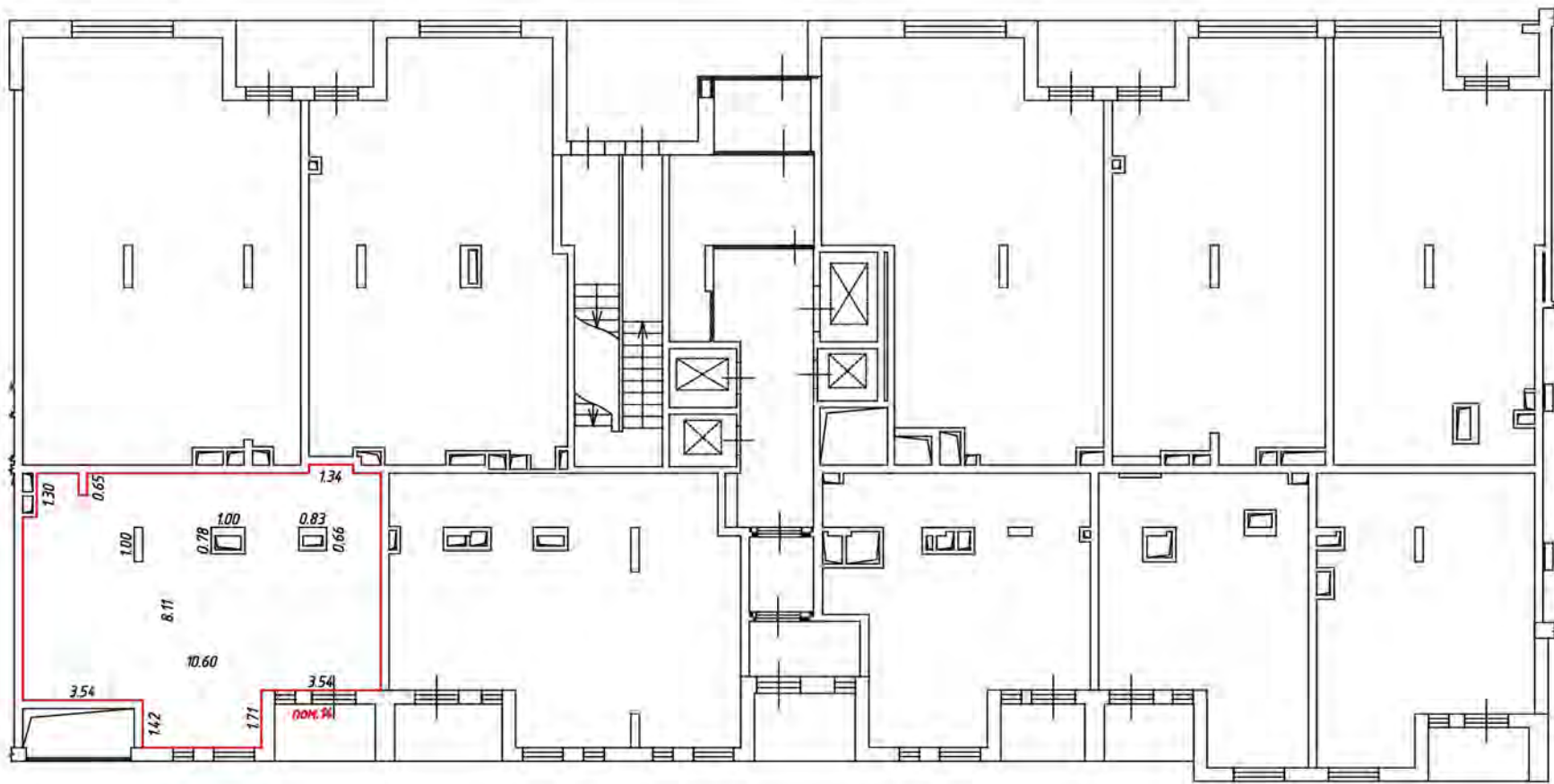

Масштаб 1:200

Условные обозначения:

— — — — — часть границы вновь образованного помещения

 — стена с окном и дверью

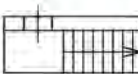
 — лестница

 — дверь остекленная (на балкон, лоджию)

 — перегородка

План этажа (части этажа)

1 этаж
5 подъезд

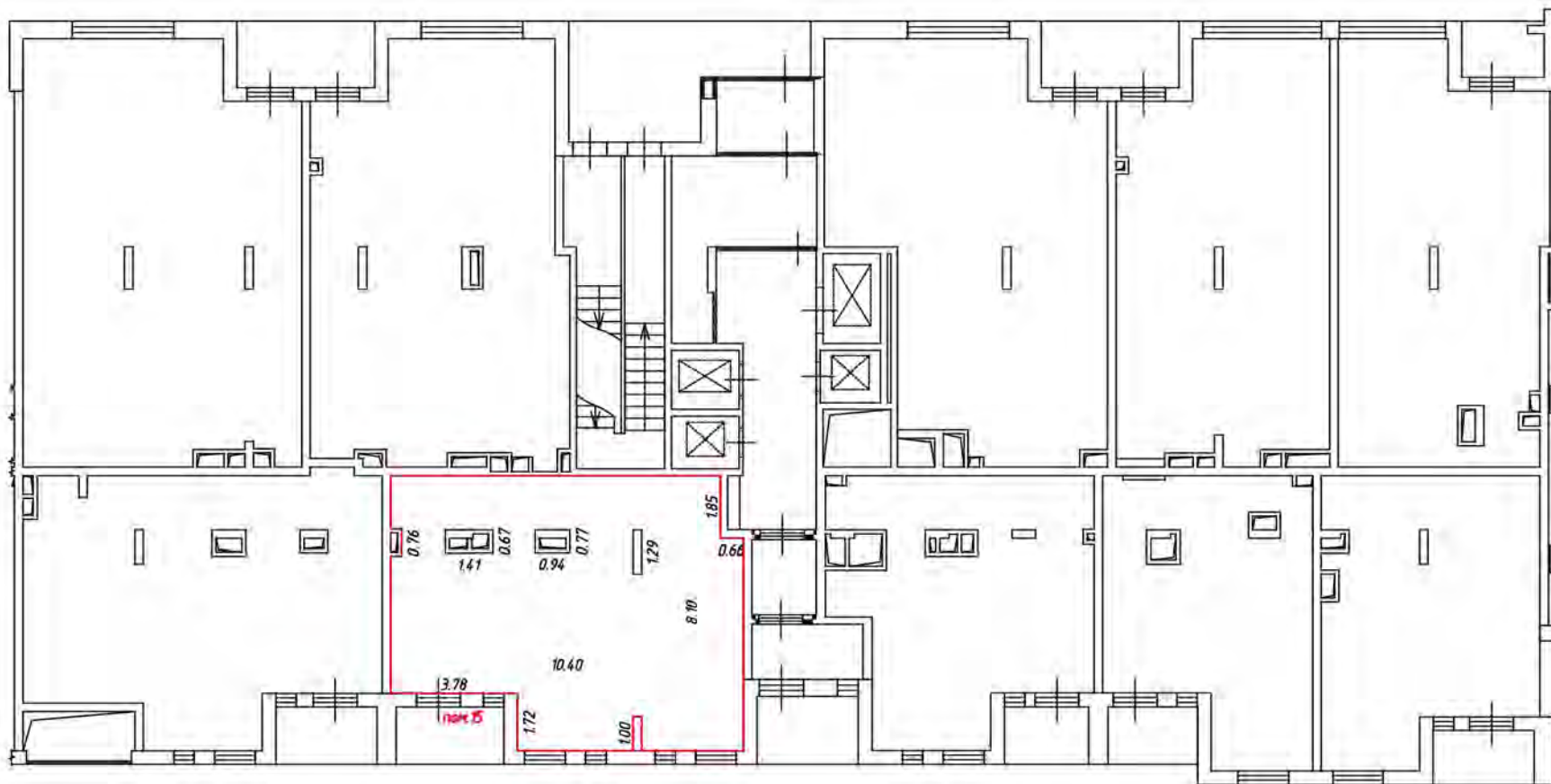

Масштаб 1:200

Условные обозначения:

— часть границы вновь образованного помещения

 - стена с окном и дверью

 - лестница

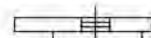
 - дверь остекленная (на балкон, лоджию)

 - перегородка

План этажа (части этажа)

1 этаж
5 подъезд

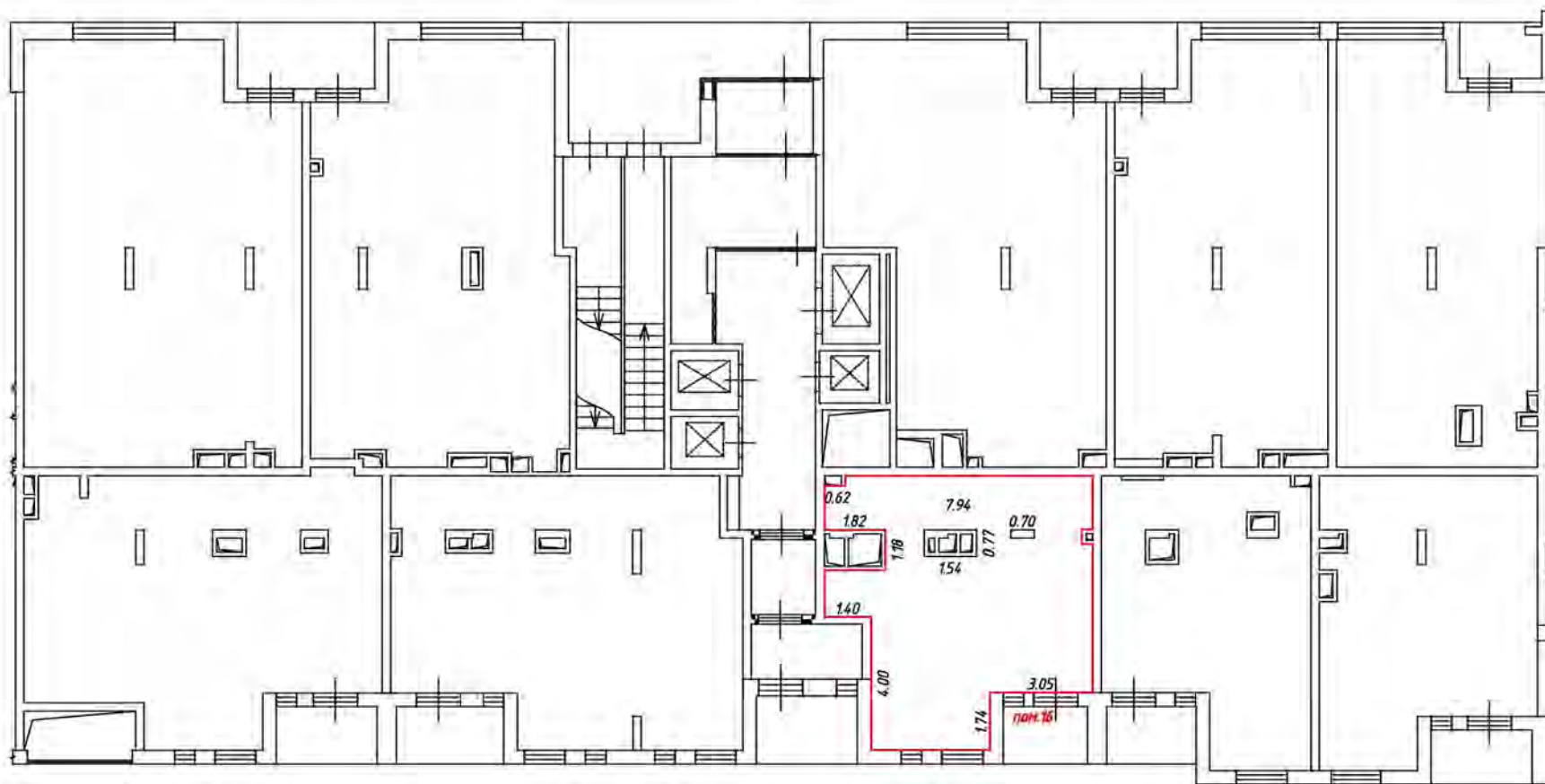

Масштаб 1:200

Условные обозначения:

— часть границы вновь образованного помещения

— стена с окном и дверью

— лестница

— дверь остекленная (на балкон, лоджию)

— перегородка

План этажа (части этажа)

1 этаж
5 подъезд

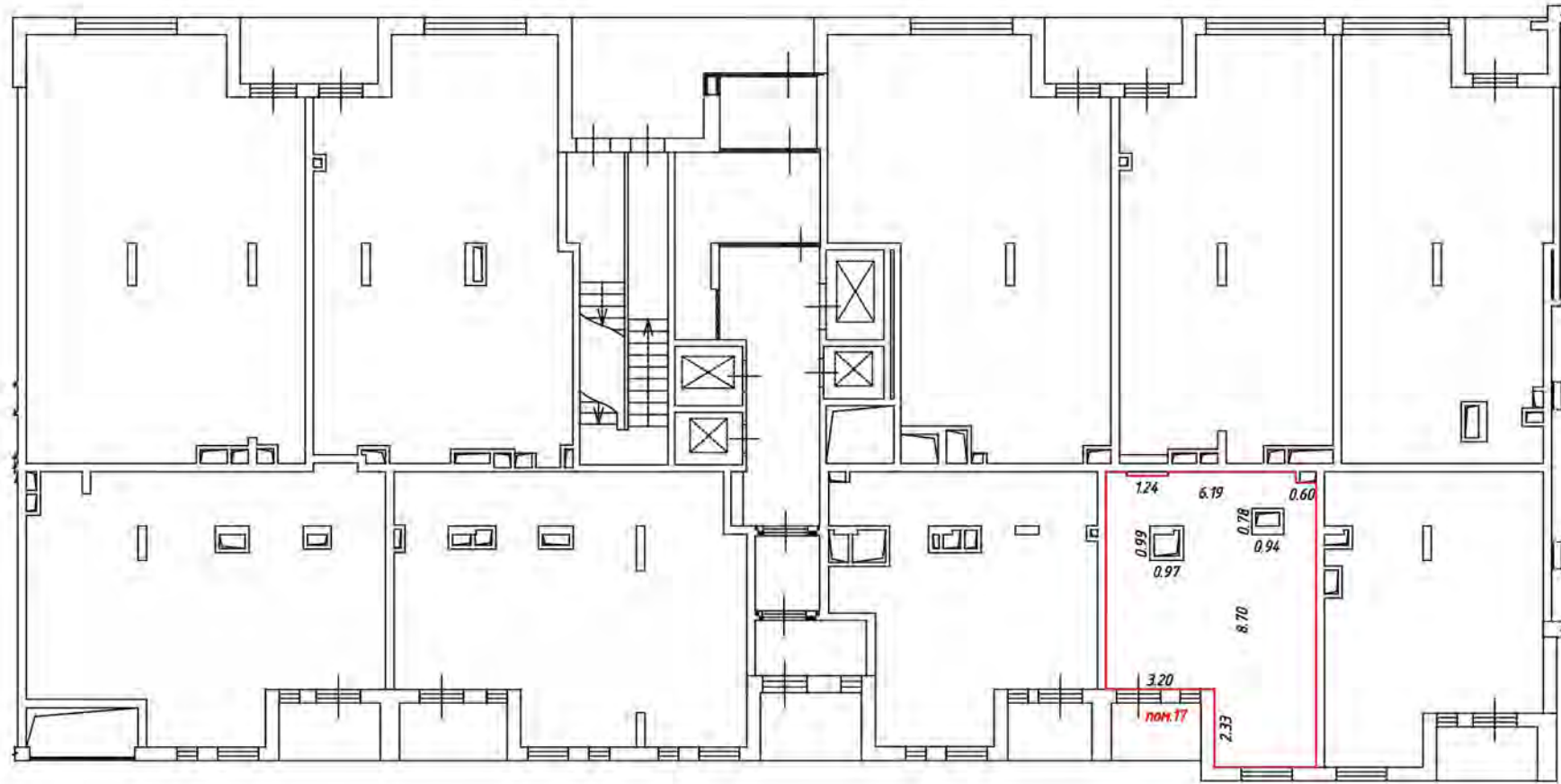



Масштаб 1:200

Условные обозначения:

 - часть границы вновь образованного помещения

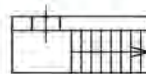
 - стена с окном и дверью

 - лестница

 - дверь остекленная (на балкон, лоджию)

 - перегородка

План этажа (части этажа)

1 этаж
5 подъезд

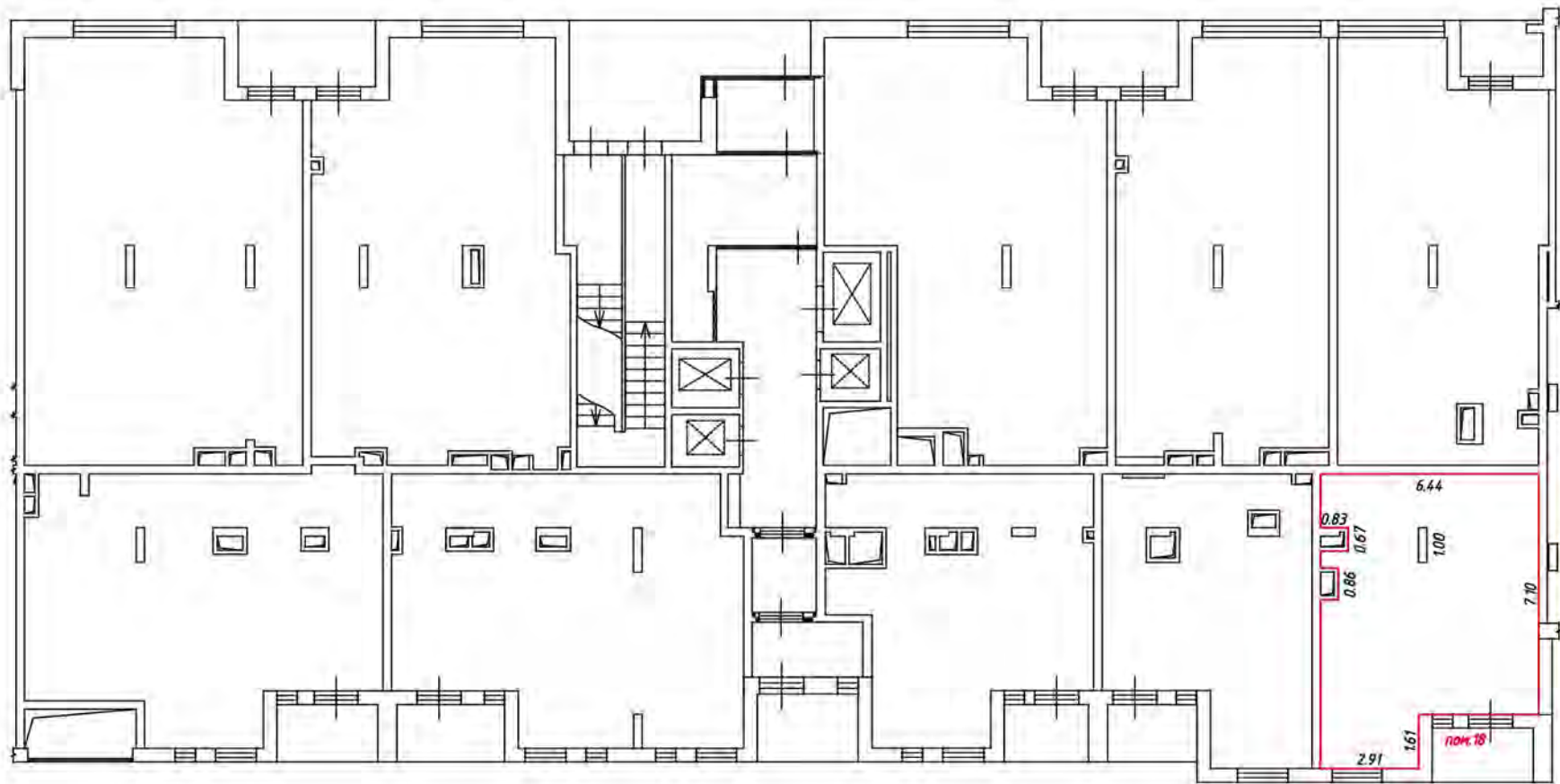

Масштаб 1:200

Условные обозначения:

— — — — — - часть границы вновь образованного помещения

 - стена с окном и дверью

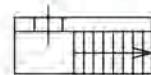
 - лестница

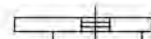
 - дверь остекленная (на балкон, лоджию)

 - перегородка

План этажа (части этажа)

1 этаж
6 подъезд

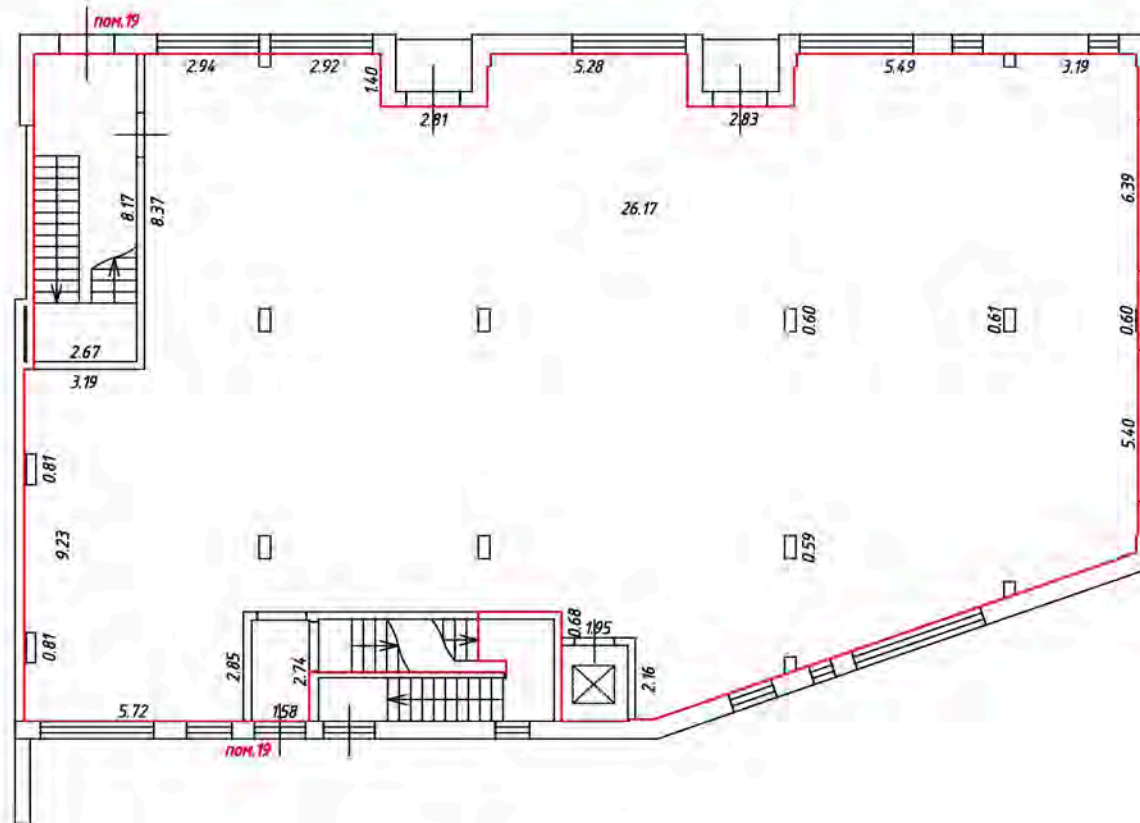

Масштаб 1:200

Условные обозначения:

— часть границы вновь образованного помещения

— стена с окном и дверью

— лестница

— дверь остекленная (на балкон, лоджию)

— перегородка

План этажа (части этажа)

2 этаж
6 подъезд

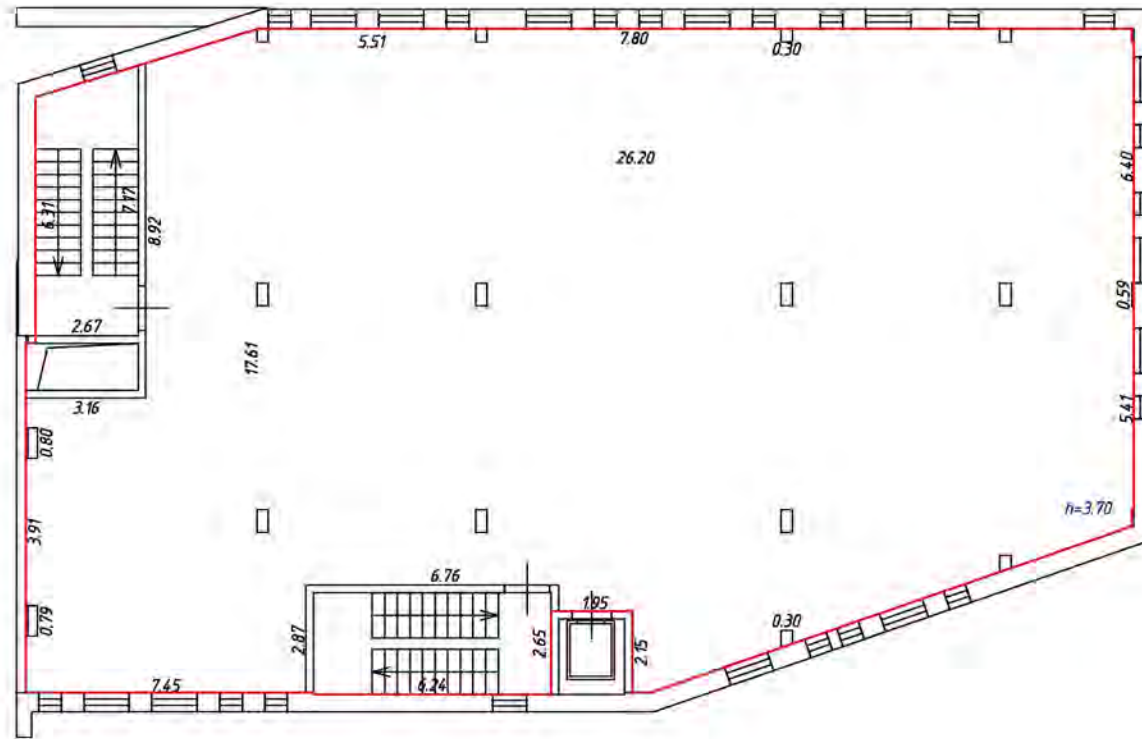

Масштаб 1:200

Условные обозначения:

 - часть границы вновь образованного помещения

 - стена с окном и дверью

 - лестница

 - дверь остекленная (на балкон, лоджию)

 - перегородка

План этажа (части этажа)

3 этаж
6 подъезд

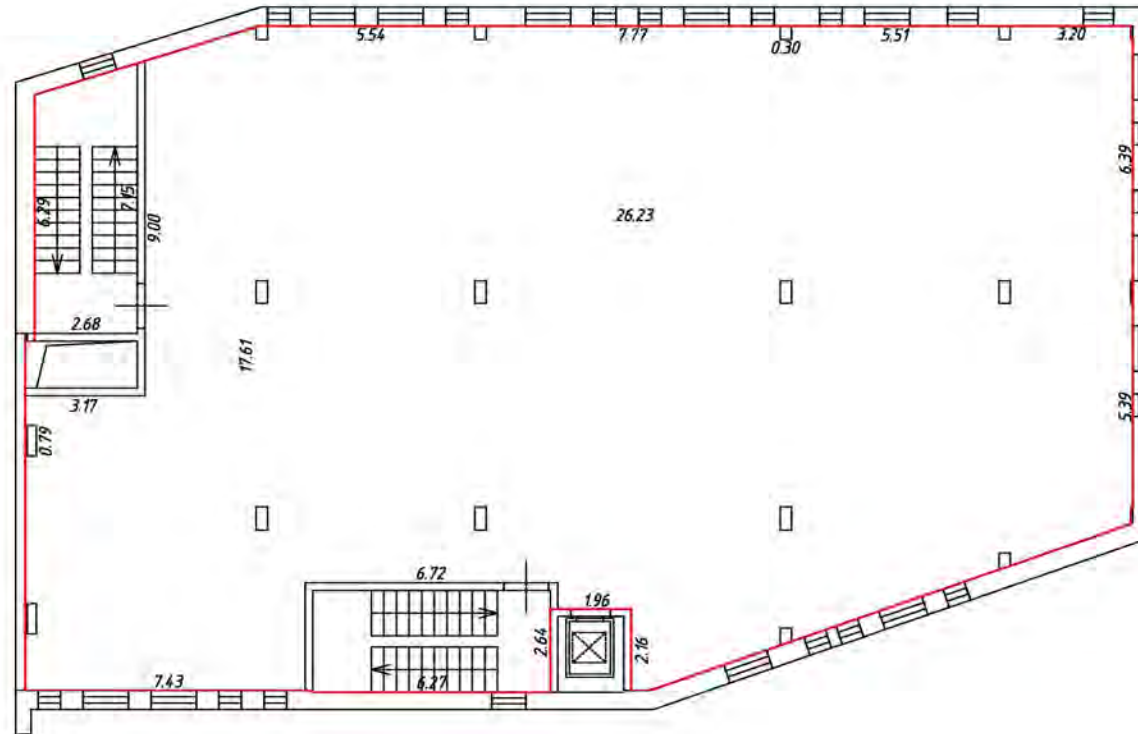

Масштаб 1:200

Условные обозначения:

 - часть границы вновь образованного помещения

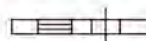
 - стена с окном и дверью

 - лестница

 - дверь остекленная (на балкон, лоджию)

 - перегородка

План этажа (части этажа)

1 этаж
5 подъезд

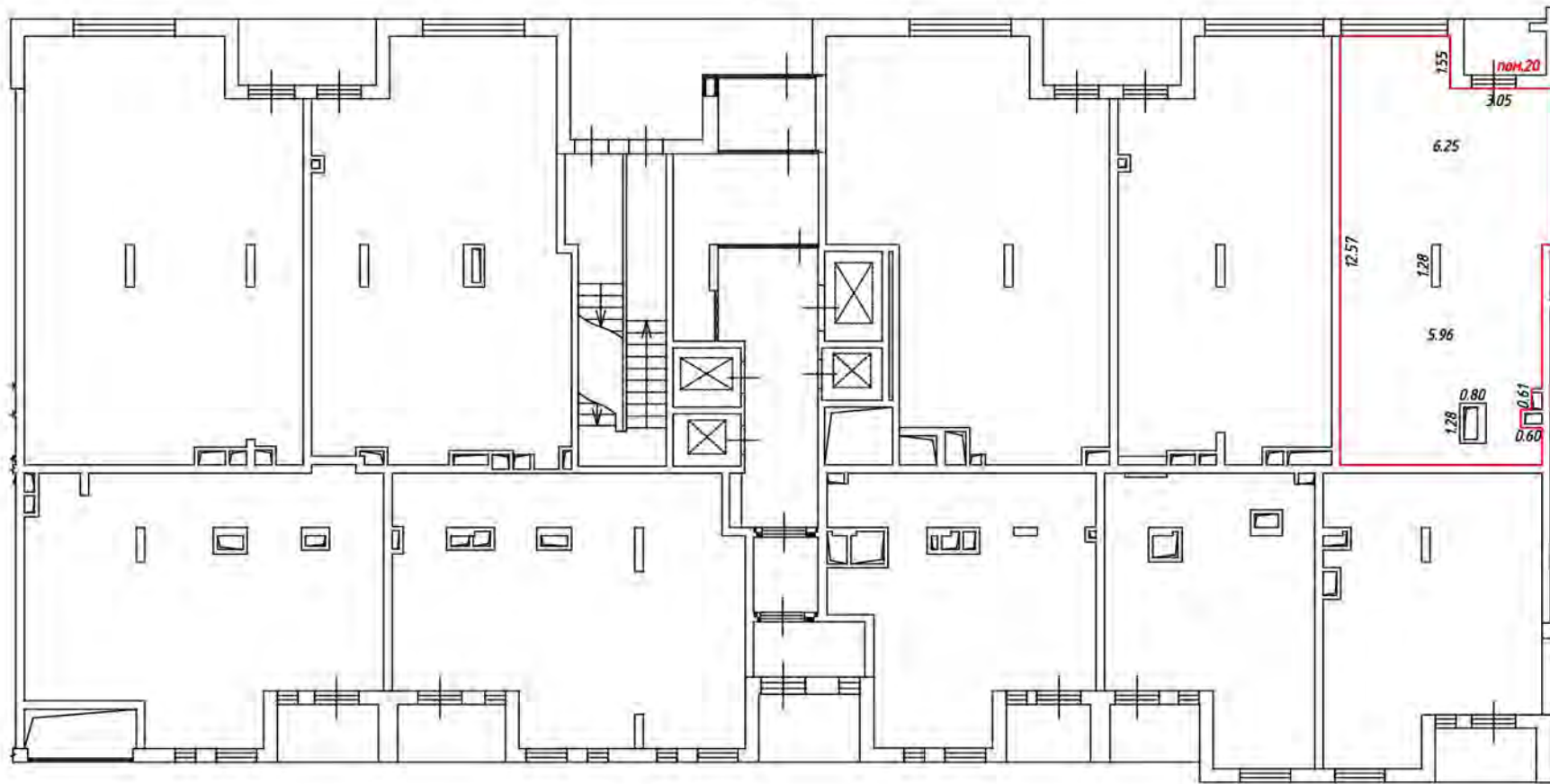

Масштаб 1:200

Условные обозначения:

— часть границы вновь образованного помещения

— стена с окном и дверью

— лестница

— дверь остекленная (на балкон, лоджию)

— перегородка

План этажа (части этажа)

1 этаж
5 подъезд

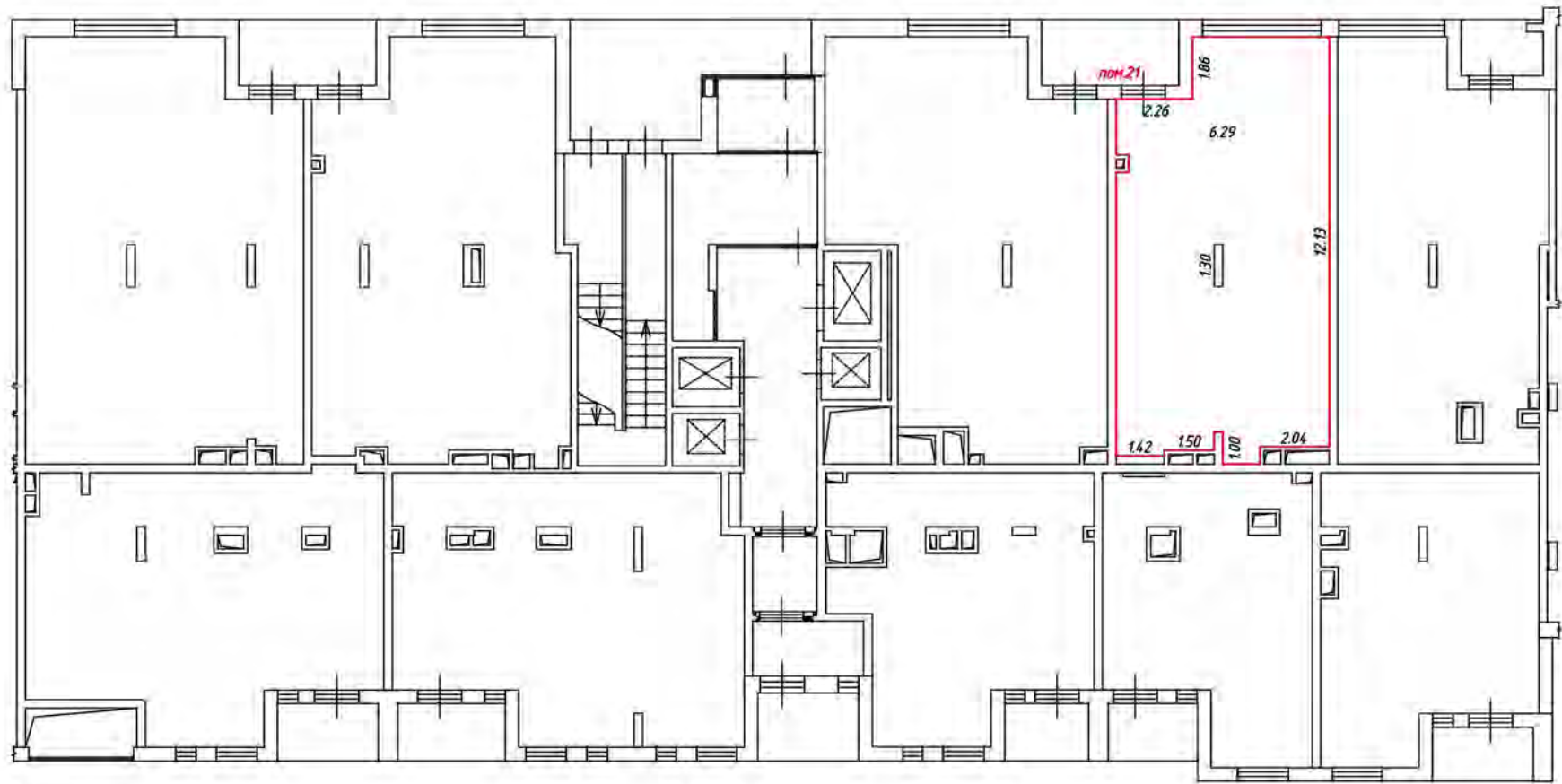

Масштаб 1:200

Условные обозначения:

— часть границы вновь образованного помещения

— стена с окном и дверью

— лестница

— дверь остекленная (на балкон, лоджию)

— перегородка

План этажа (части этажа)

1 этаж
5 подъезд

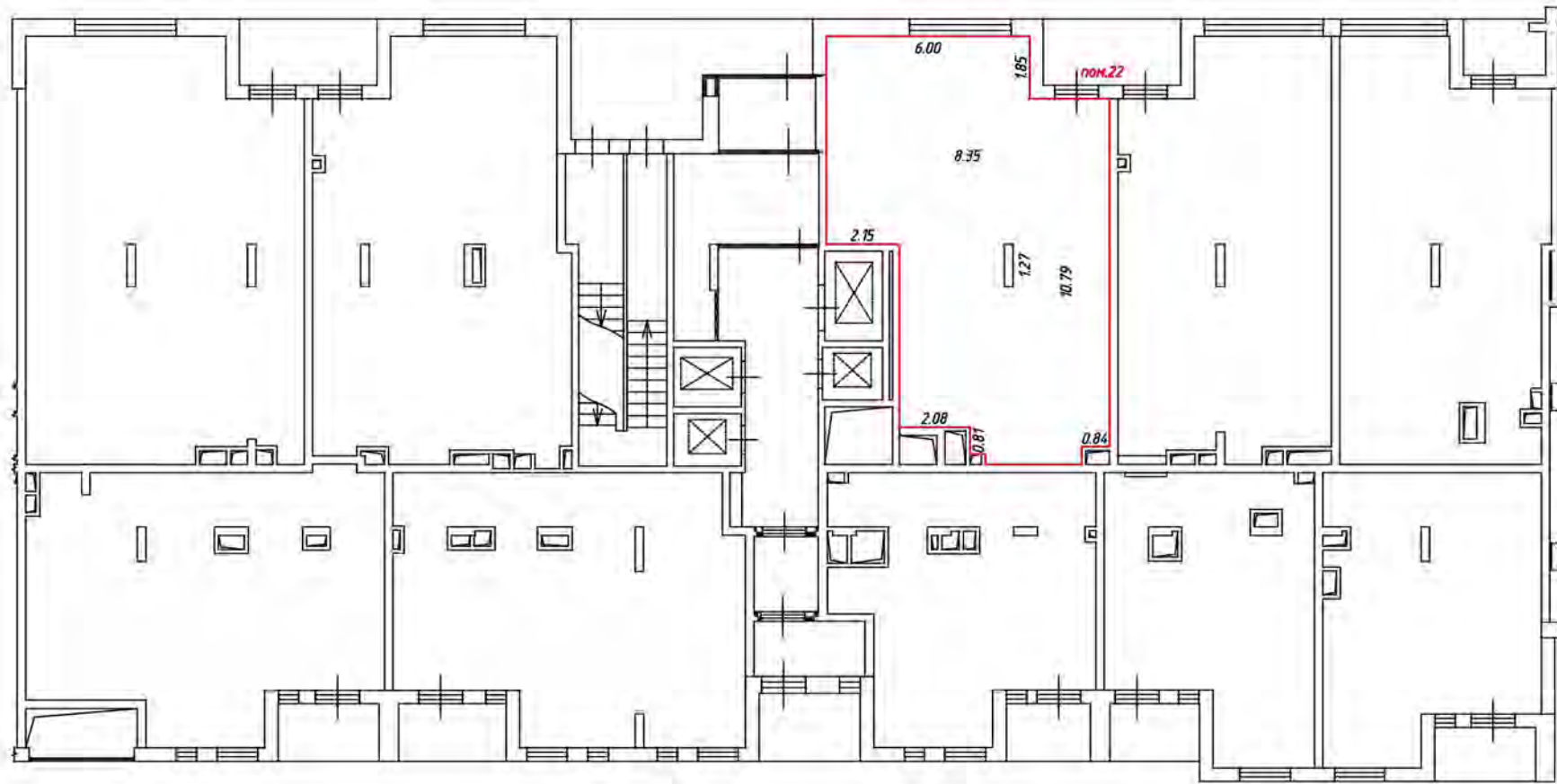

Масштаб 1:200

Условные обозначения:

— — — — — - часть границы вновь образованного помещения

 - стена с окном и дверью

 - лестница

 - дверь остекленная (на балкон, лоджию)

 - перегородка

План этажа (части этажа)

1 этаж
5 подъезд

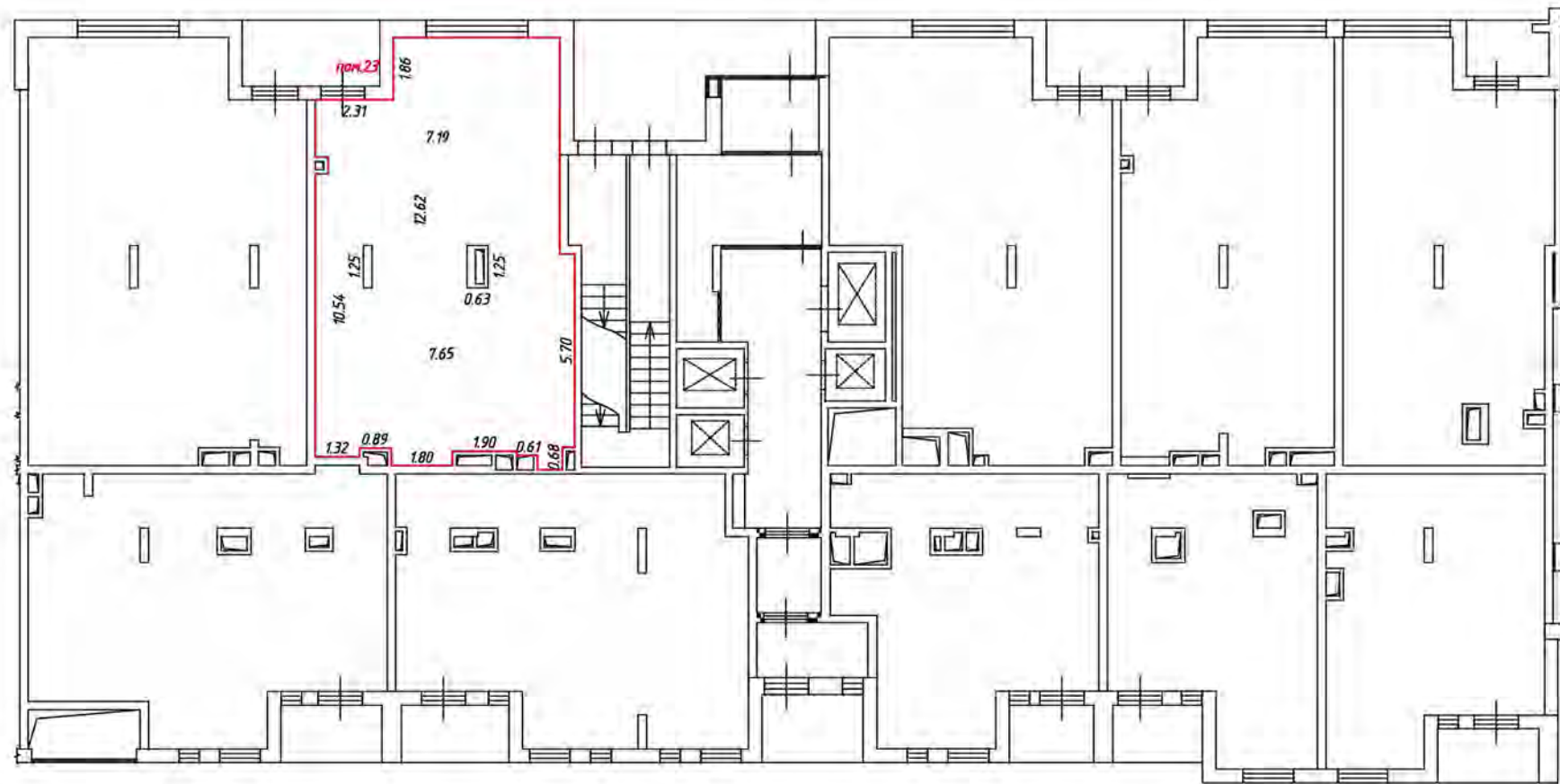

Масштаб 1:200

Условные обозначения:

— часть границы вновь образованного помещения

— стена с окном и дверью

— лестница

— дверь остекленная (на балкон, лоджию)

— перегородка

План этажа (части этажа)

1 этаж
5 подъезд

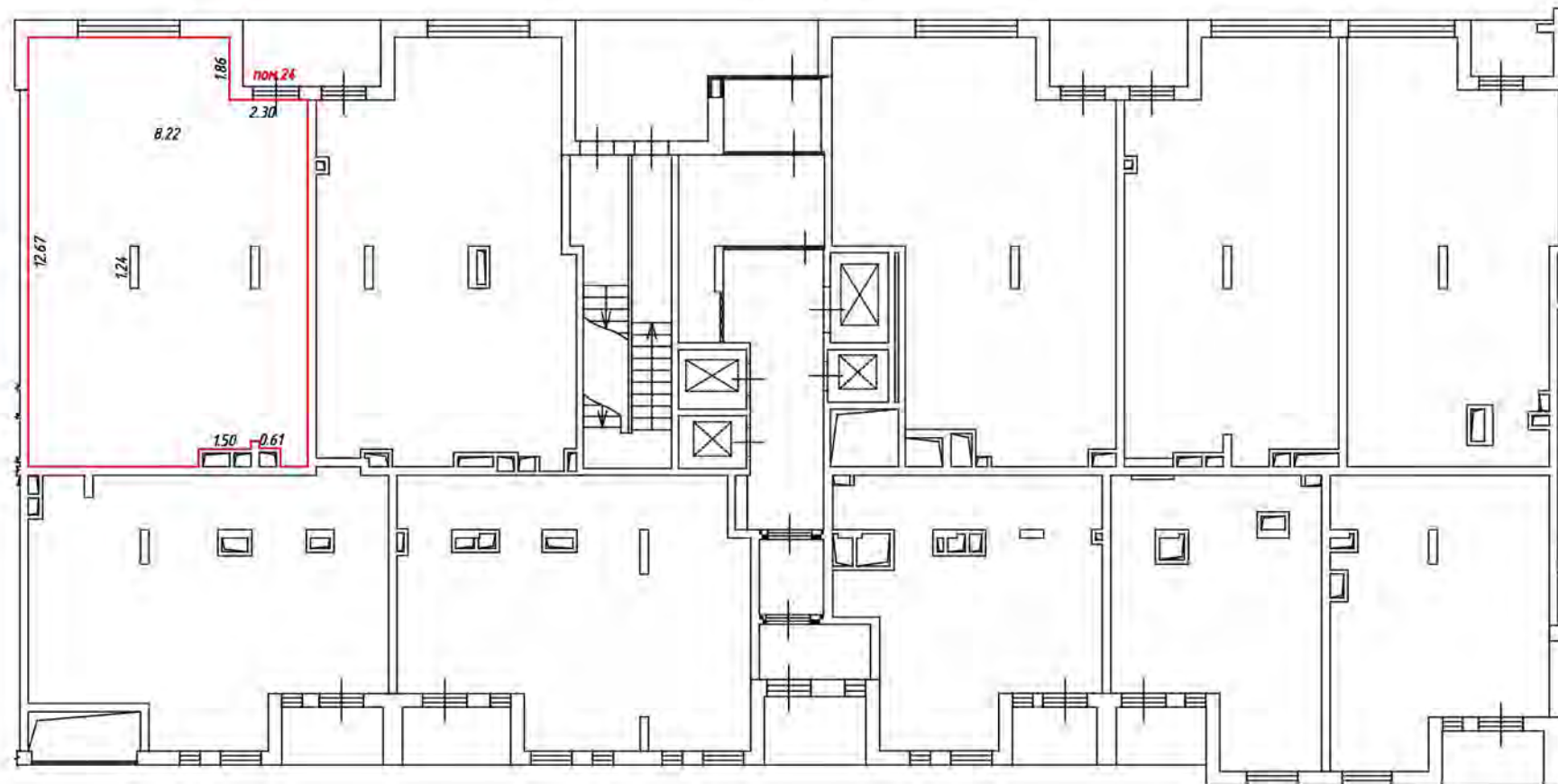

Масштаб 1:200

Условные обозначения:

— часть границы вновь образованного помещения

— стена с окном и дверью

— лестница

— дверь остекленная (на балкон, лоджию)

— перегородка

План этажа (части этажа)

1 этаж
4 подъезд

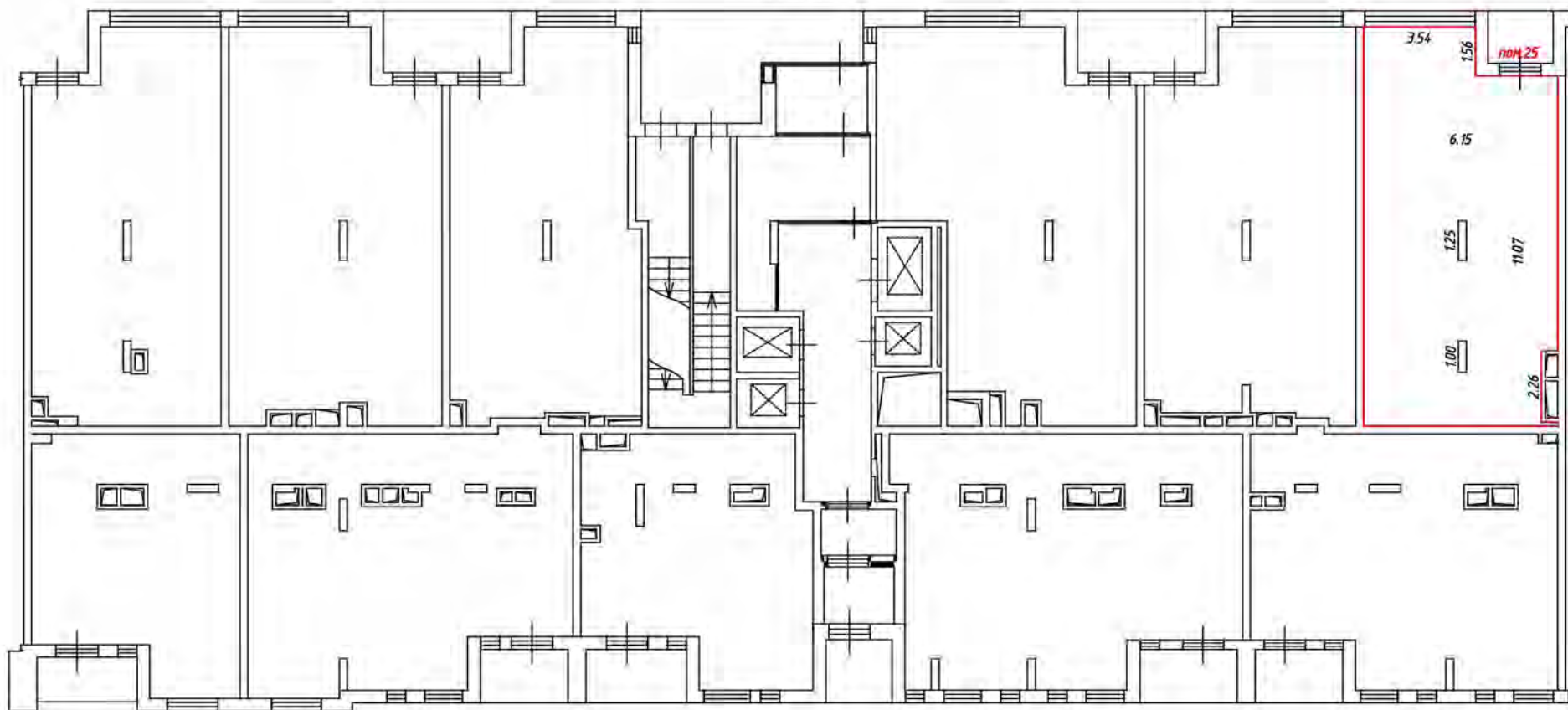

Масштаб 1:200

Условные обозначения:

— часть границы вновь образованного помещения

— стена с окном и дверью

— лестница

— дверь остекленная (на балкон, лоджию)

— перегородка

План этажа (части этажа)

1 этаж
4 подъезд

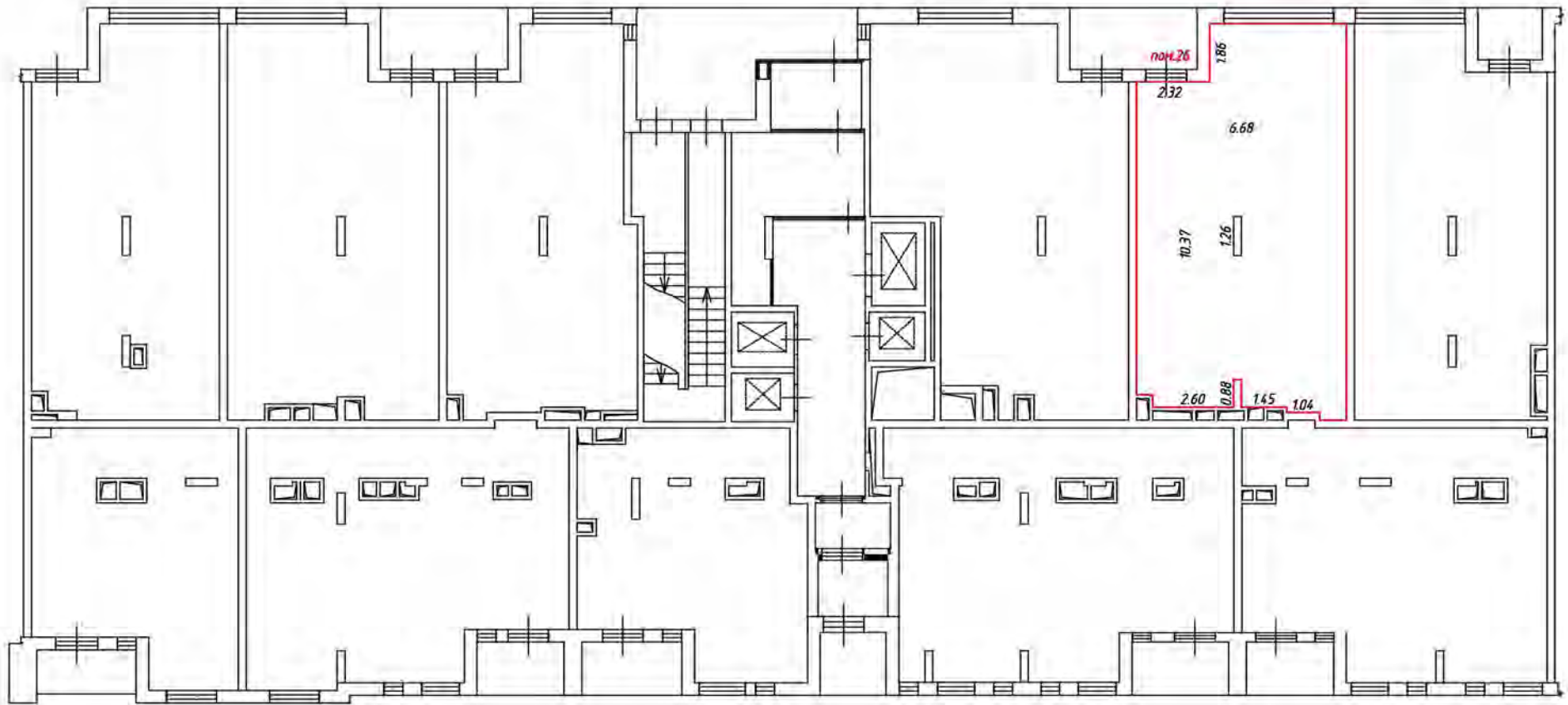

Масштаб 1:200

Условные обозначения:

— часть границы вновь образованного помещения

— стена с окном и дверью

— лестница

— дверь остекленная (на балкон, лоджию)

— перегородка

План этажа (части этажа)

1 этаж
4 подъезд

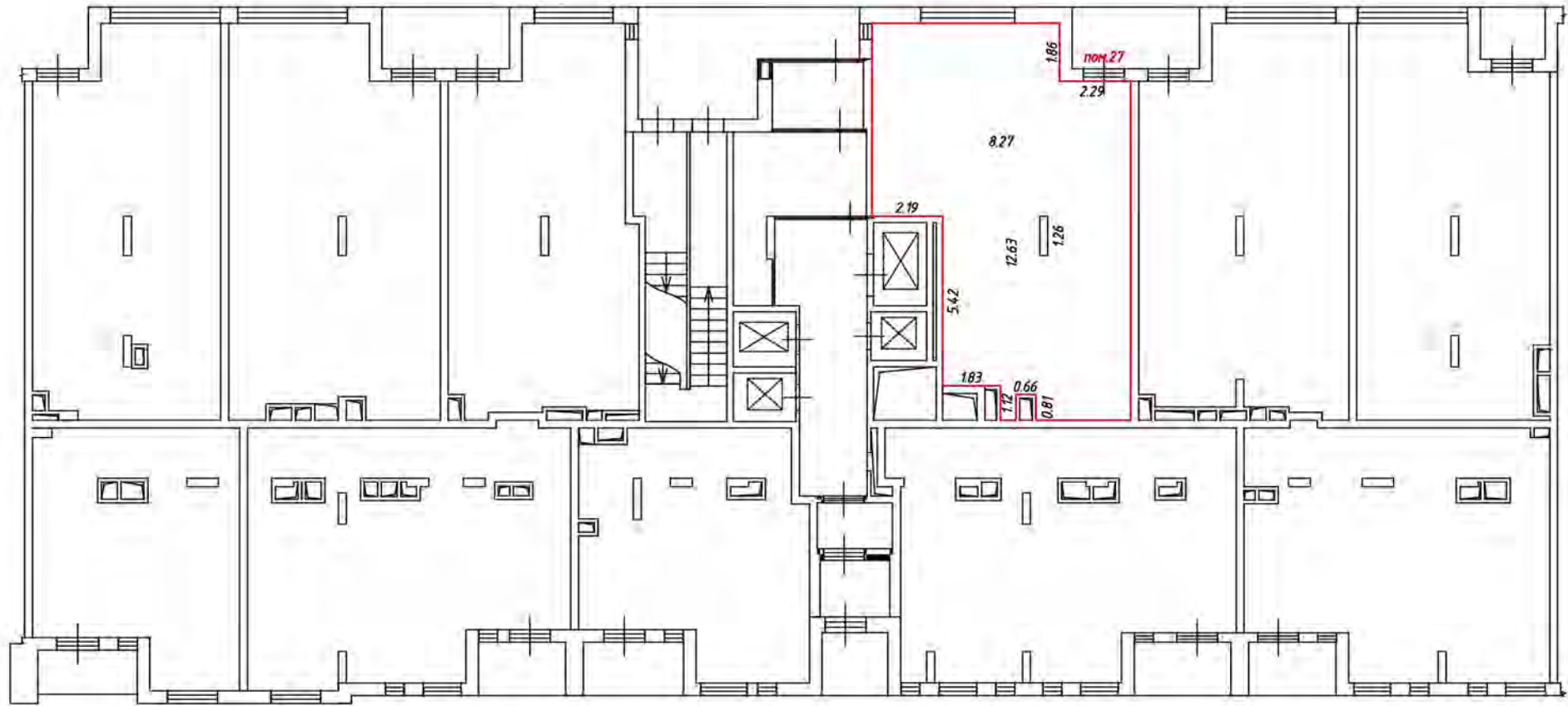

Масштаб 1:200

Условные обозначения:

— часть границы вновь образованного помещения

— стена с окном и дверью

— лестница

— дверь остекленная (на балкон, лоджию)

— перегородка

План этажа (части этажа)

1 этаж
4 подъезд

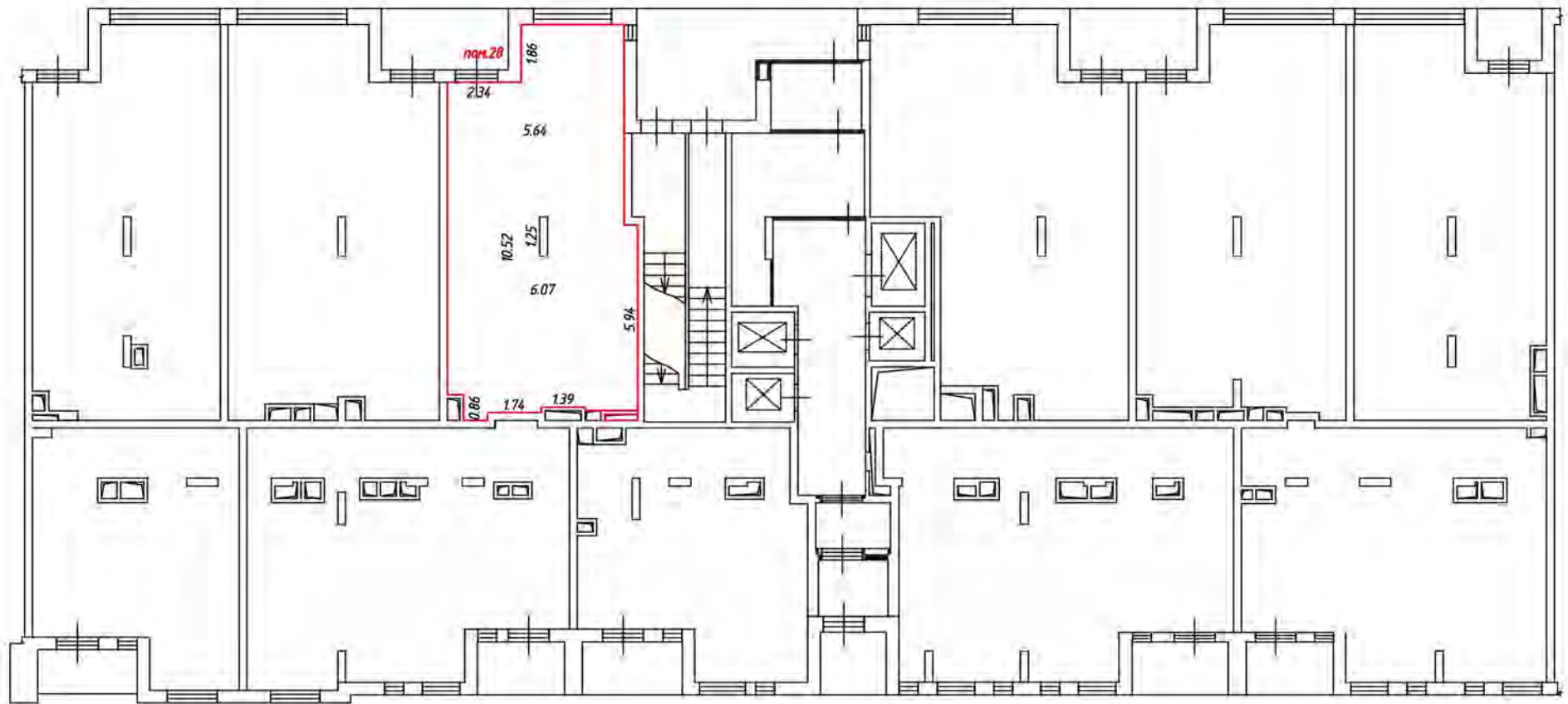

Масштаб 1:200

Условные обозначения:

 - часть границы вновь образованного помещения

 - стена с окном и дверью

 - лестница

 - дверь остекленная (на балкон, лоджию)

 - перегородка

План этажа (части этажа)

1 этаж
4 подъезд

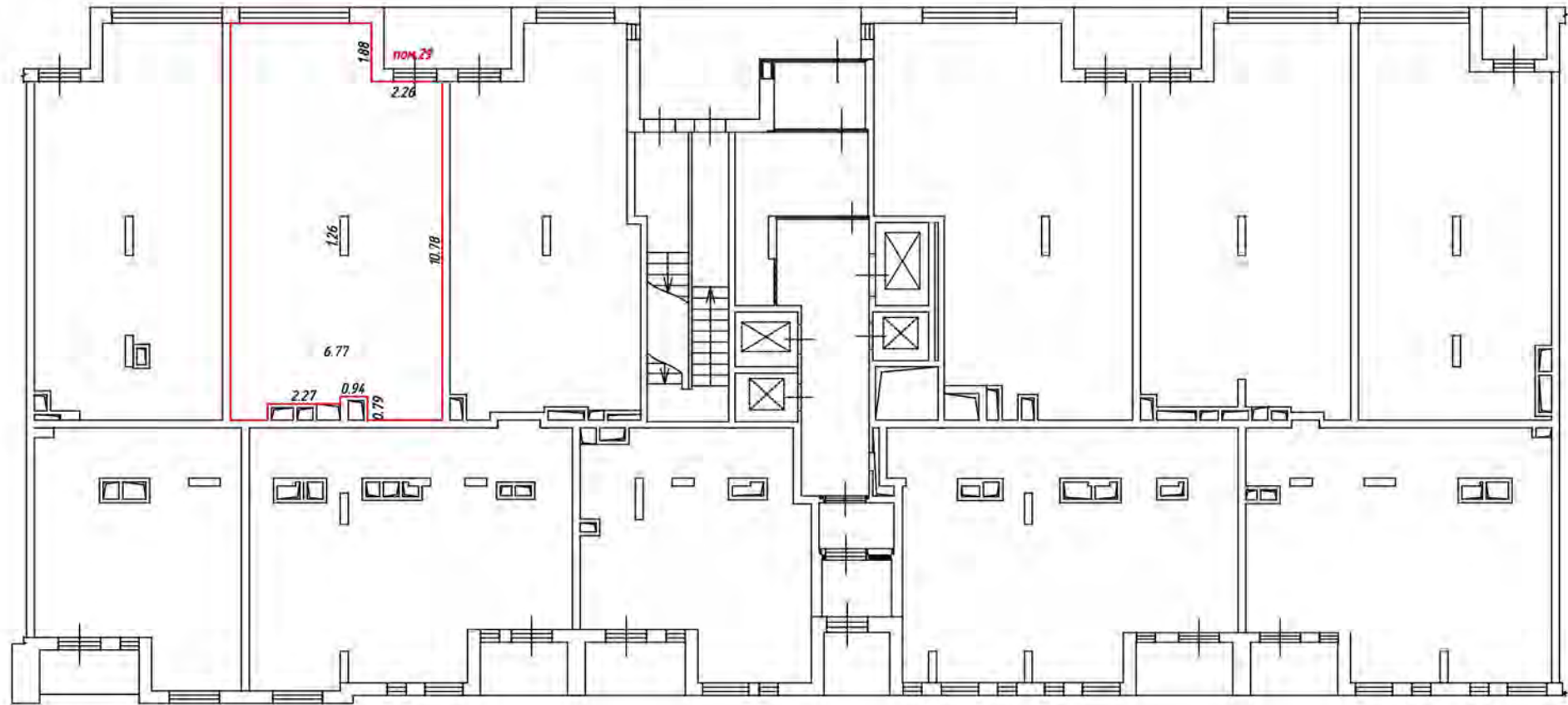

Масштаб 1:200

Условные обозначения:

— часть границы вновь образованного помещения

— стена с окном и дверью

— лестница

— дверь остекленная (на балкон, лоджию)

— перегородка

План этажа (части этажа)

1 этаж
4 подъезд

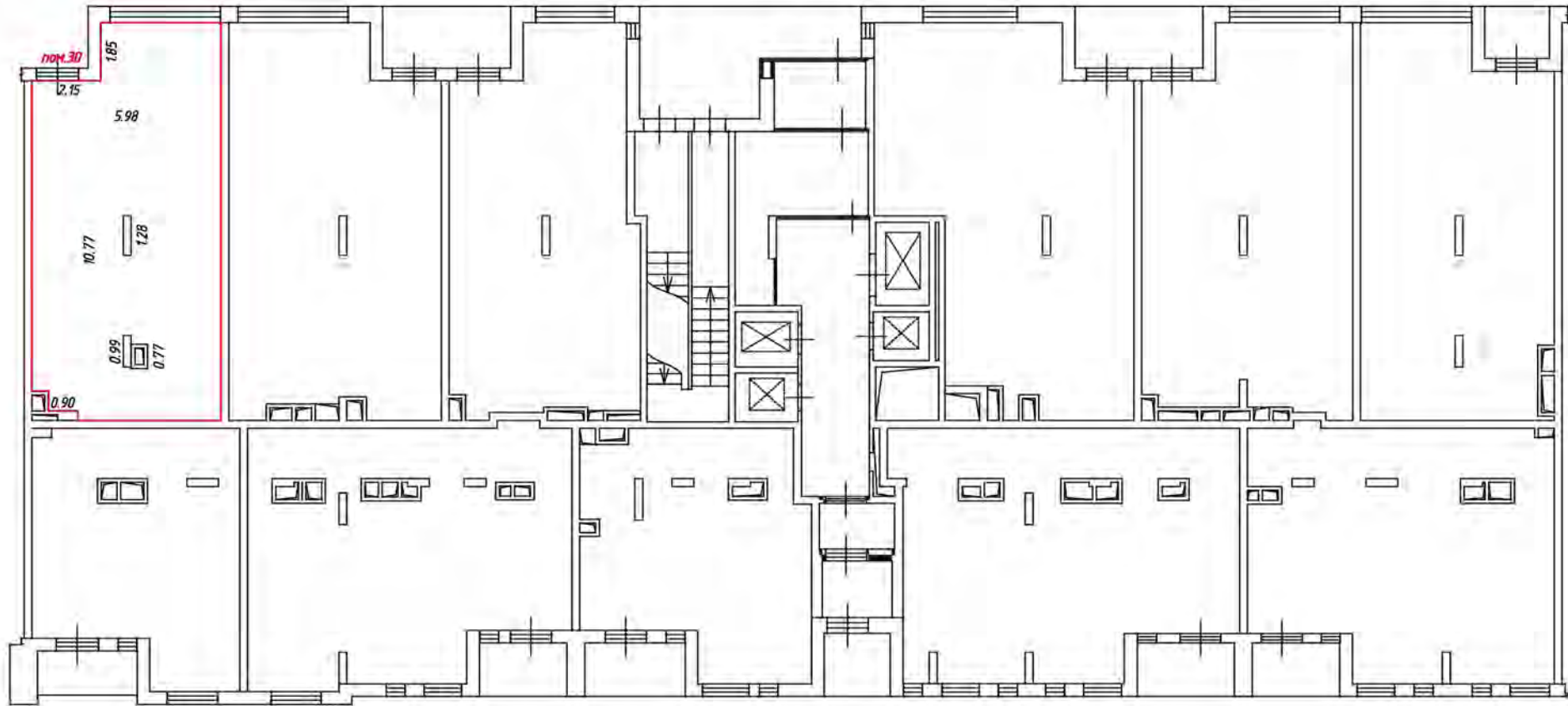

Масштаб 1:200

Условные обозначения:

 - часть границы вновь образованного помещения

 - стена с окном и дверью

 - лестница

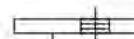
 - дверь остекленная (на балкон, лоджию)

 - перегородка

1 этаж
1-3 подъяез



Масштаб 1:200

Условные обозначения:

 - часть границы вновь образуемого помещения

 - стена с окном и дверью

 - лестница

 - дверь остекленная (на балкон, лоджии)

 - перегородка

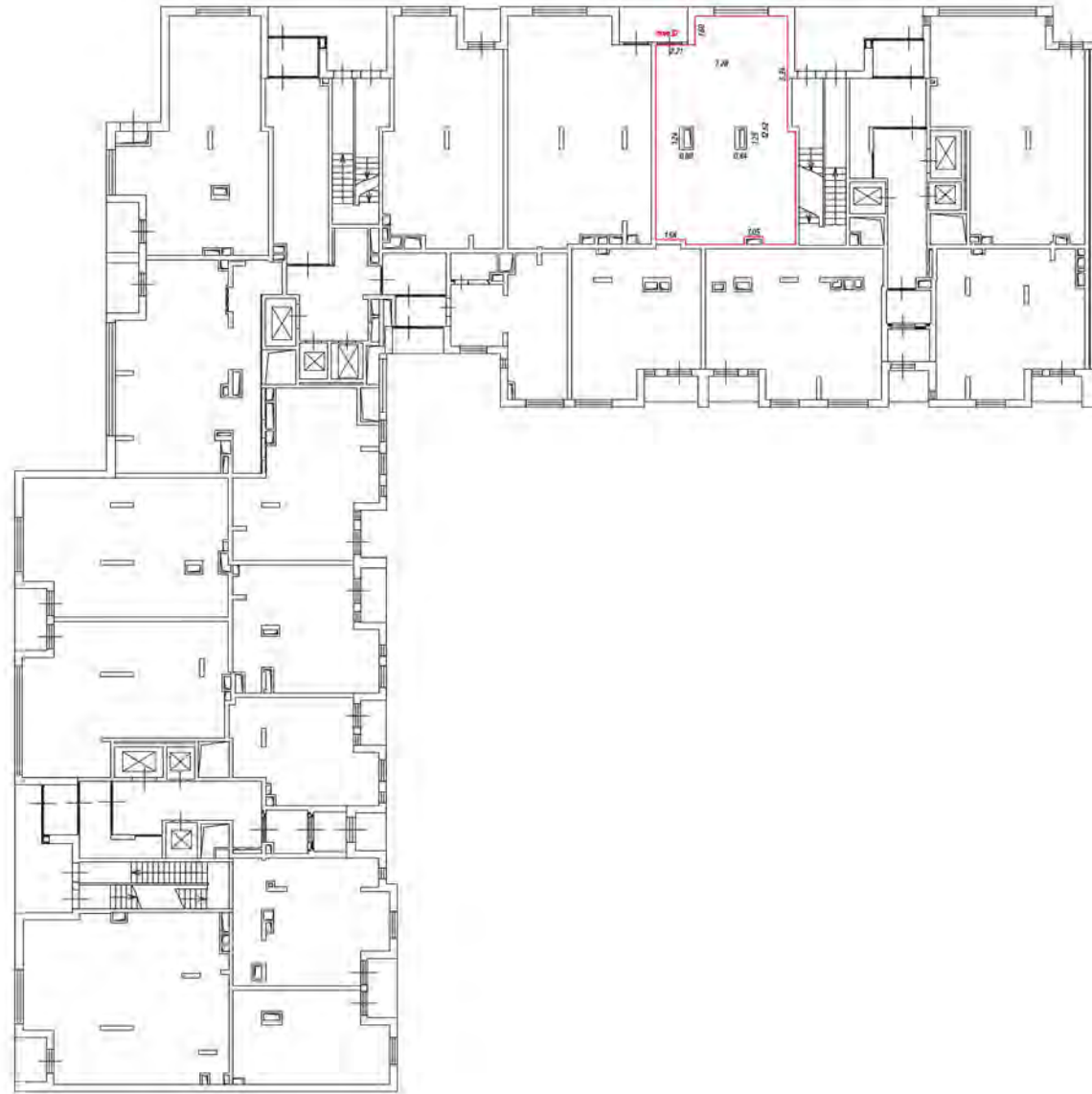

Масштаб 1:200

Условные обозначения:

 — часть границы вновь образуемого помещения

 — стена с окном и дверью

 — лестница

 — дверь остекленная (на балконе, лоджии)



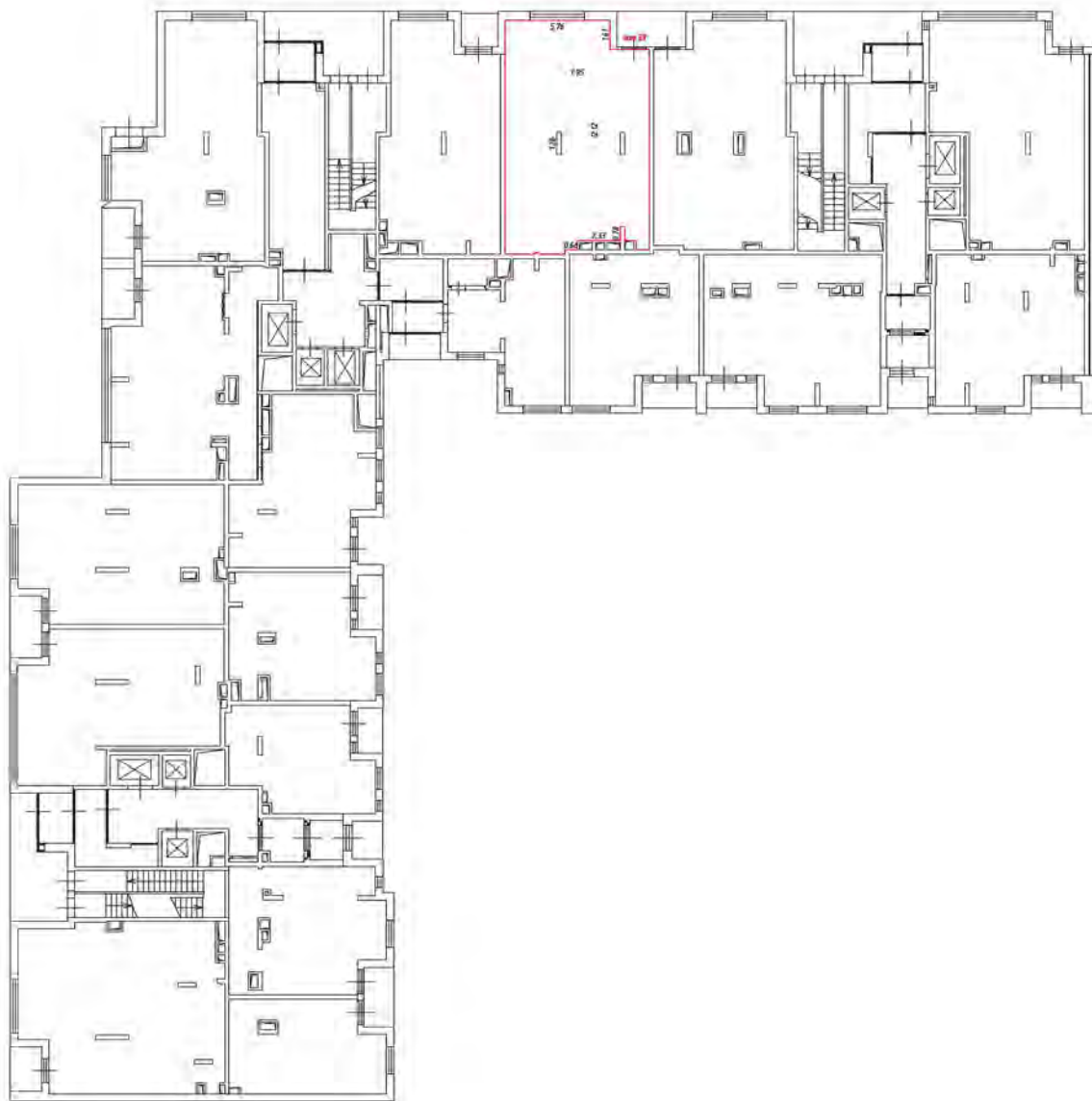

 — перегородка

1 этаж
1-2 половина



Масштаб 1:200

Условные обозначения



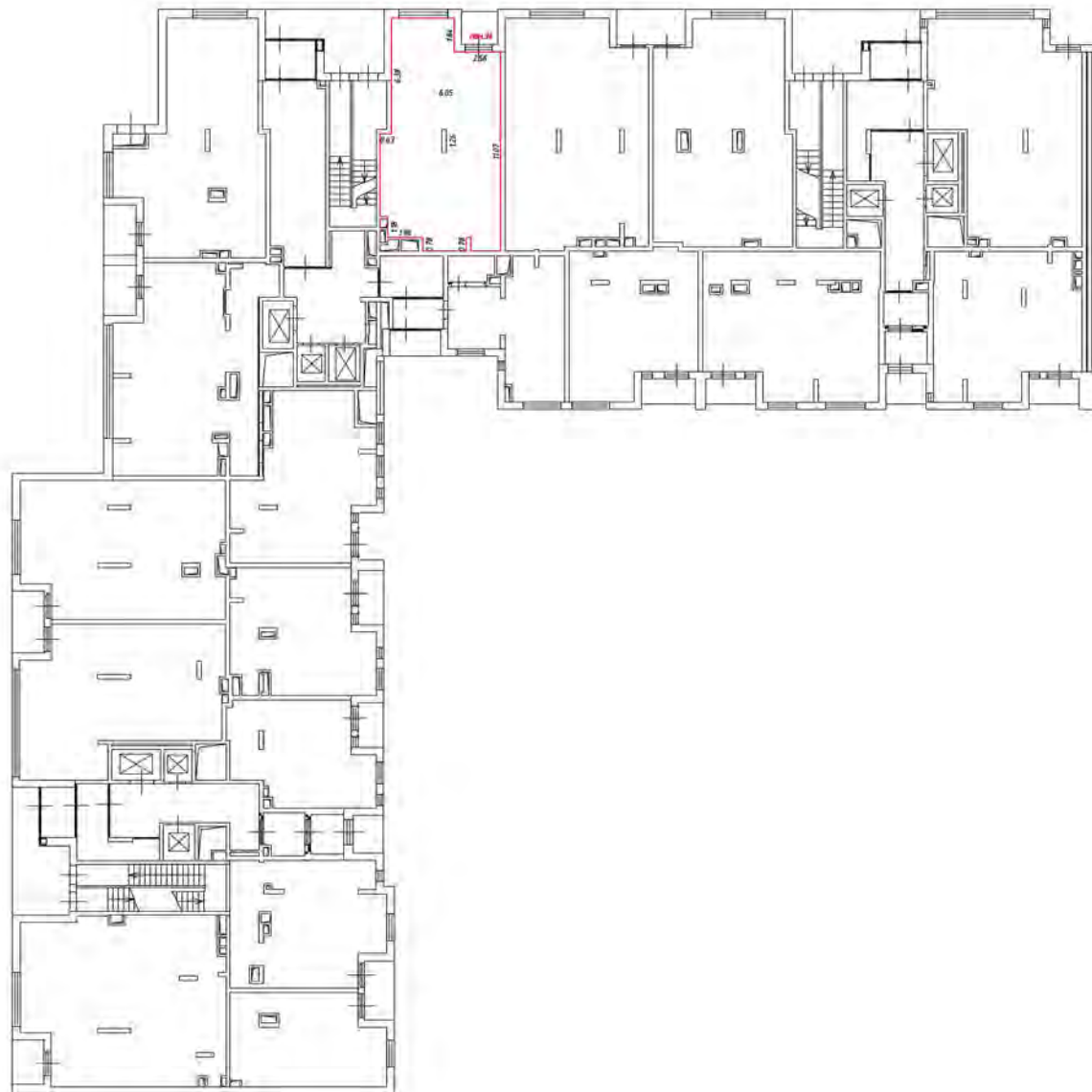

-  — часть границы вновь обрабатываемого помещения
-  — стена с окном и дверью
-  — лестница
-  — дверь остекленная (на балконы, подшивы)
-  — перегородка

1 этаж
1-3 (общая)



Масштаб 1:200





Условные обозначения

-  - часть границы вновь образующего помещения
-  - стена (окна и двери)
-  - лестница
-  - дверь остекленная (на балконе, лоджии)
-  - перегородка



Масштаб 1:200





Условные обозначения:

-  — часть границы флюидообразованного помещения
-  — стена с окном и дверью
-  — лестница
-  — дверь стеклянная (на балконе, лоджии)
-  — перегородка



Масштаб 1:200





Условные обозначения

-  - часть границы фойе абразобанного помещения
-  - стена с окном и дверью
-  - лестница
-  - дверь остекленная (на балкон, лоджию)
-  - перегородка



Масштаб 1:200





Условные обозначения

-  - часть границы вновь образуемого помещения
-  - стена с окном и дверью
-  - лестница
-  - дверь остекленная (на балкон, лоджии)
-  - перегородка



Масштаб 1:200

Условные обозначения:

-  - часть границы вновь обрабатываемого помещения
-  - стена с окном и дверью
-  - лестница
-  - дверь остекленная (на балкон, лоджии)
-  - перегородка



Масштаб 1:200

Условные обозначения:

 - часть границы вновь образованного помещения

 - стена с окном и дверью

 - лестница

 - дверь остекленная (на балкон, лоджию)

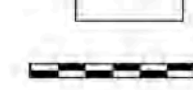
 - перегородка

2 этаж
1 подъезд

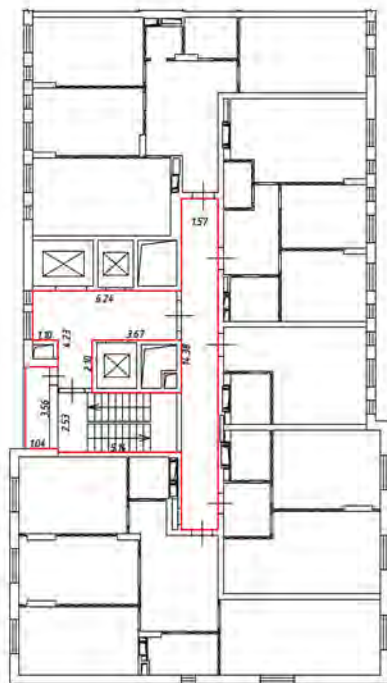

Масштаб 1:200

Условные обозначения:

 - часть границы вновь образованного помещения

 - стена с окном и дверью

 - лестница

 - дверь остекленная (на балкон, лоджия)

 - перегородка

План этажа (части этажа)

3 этаж
1 подъезд

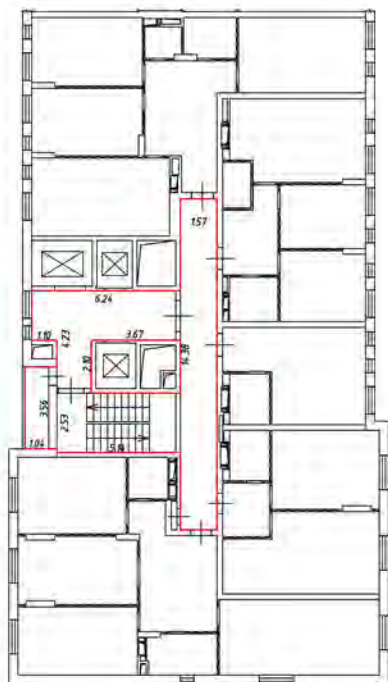

Масштаб 1:200

Условные обозначения:

 - часть границы вновь образованного помещения

 - стена с окном и дверью

 - лестница

 - дверь остекленная (на балкон, лоджия)

 - перегородка

4 этаж
1 подъезд

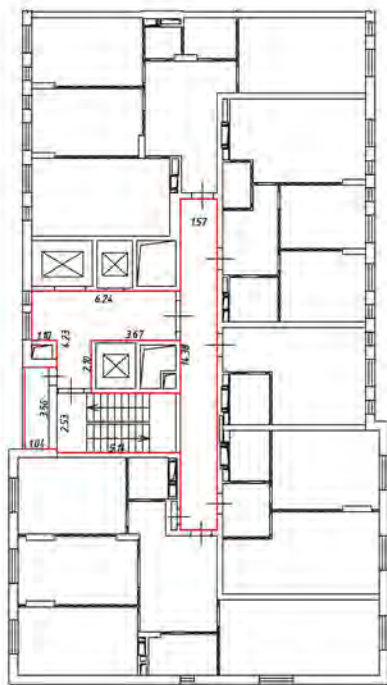

Масштаб 1:200

Условные обозначения:

 - часть границы вновь образованного помещения

 - стена с окном и дверью

 - лестница

 - дверь остекленная (на балкон, лоджия)

 - перегородка

5 этаж
1 подъезд

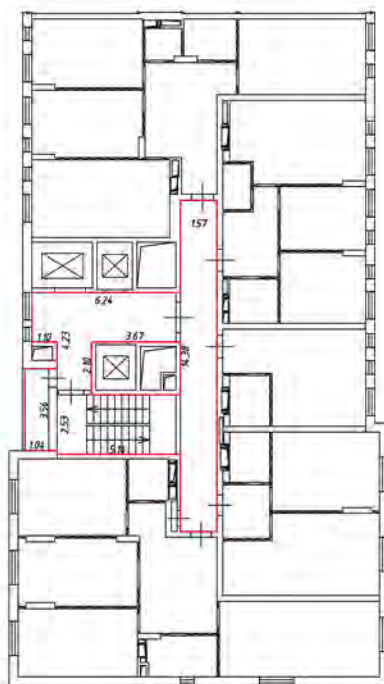

Масштаб 1:200

Условные обозначения:

 - часть границы вновь образованного помещения

 - стена с окном и дверью

 - лестница

 - дверь остекленная (на балкон, лоджия)

 - перегородка

6 этаж
1 подъезд

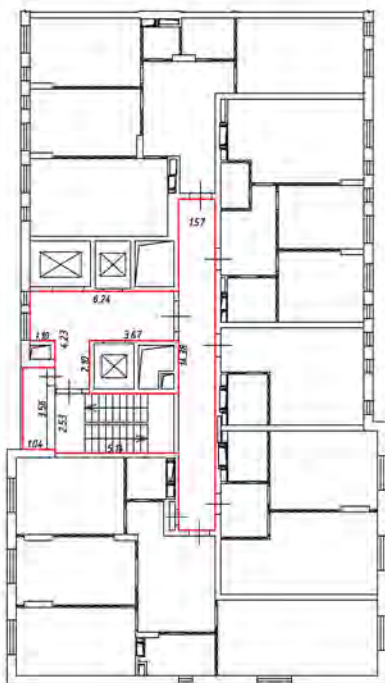

Масштаб 1:200

Условные обозначения:

 - часть границы вновь образованного помещения

 - стена с окном и дверью

 - лестница

 - дверь остекленная (на балкон, лоджия)

 - перегородка

7 этаж
1 подъезд

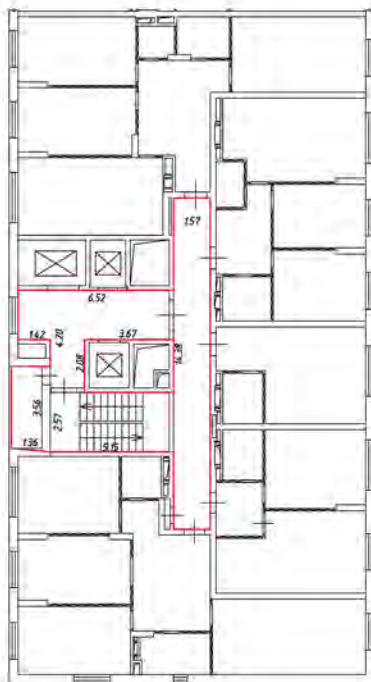

Масштаб 1:200

Условные обозначения:

 - часть границы вновь образованного помещения

 - стена с окном и дверью

 - лестница

 - дверь остекленная (на балкон, лоджия)

 - перегородка

8 этаж
1 подъезд

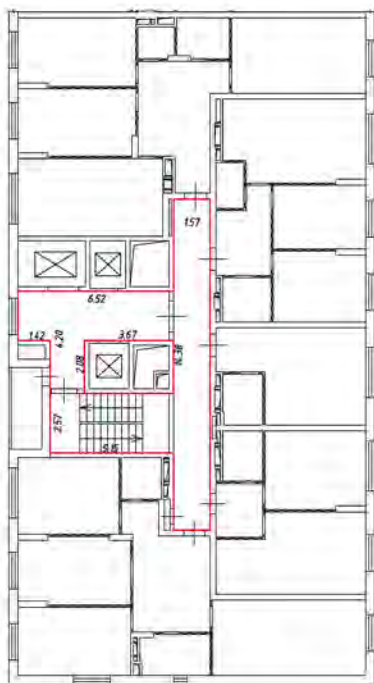

Масштаб 1:200

Условные обозначения:

 - часть границы вновь образованного помещения

 - стена с окном и дверью

 - лестница

 - дверь остекленная (на балкон, лоджия)

 - перегородка

9 этаж
1 подъезд

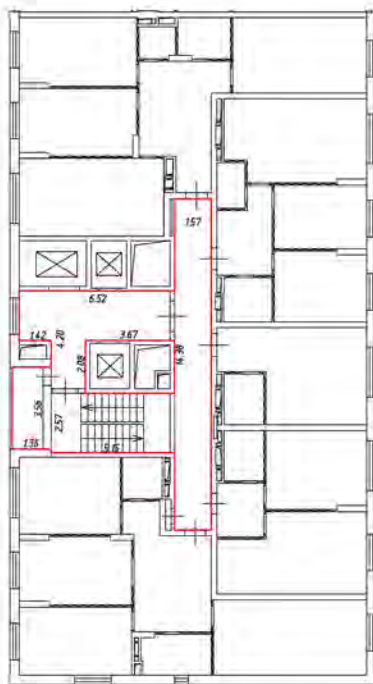

Масштаб 1:200

Условные обозначения:

 - часть границы вновь образованного помещения

 - стена с окном и дверью

 - лестница

 - дверь остекленная (на балкон, лоджия)

 - перегородка

10 этаж
1 подъезд

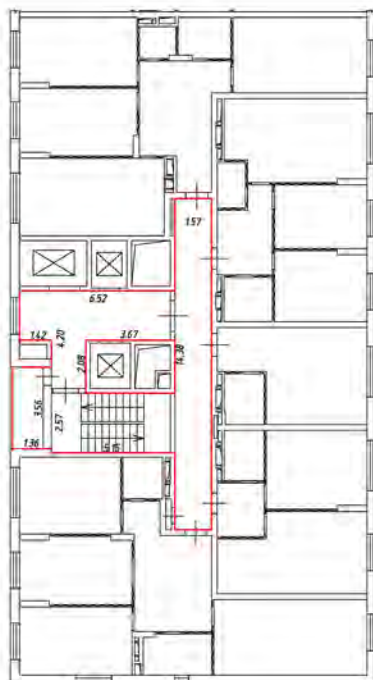

Масштаб 1:200

Условные обозначения:

 - часть границы вновь образованного помещения

 - стена с окном и дверью

 - лестница

 - дверь остекленная (на балкон, лоджия)

 - перегородка

План этажа (части этажа)

11 этаж
1 подъезд

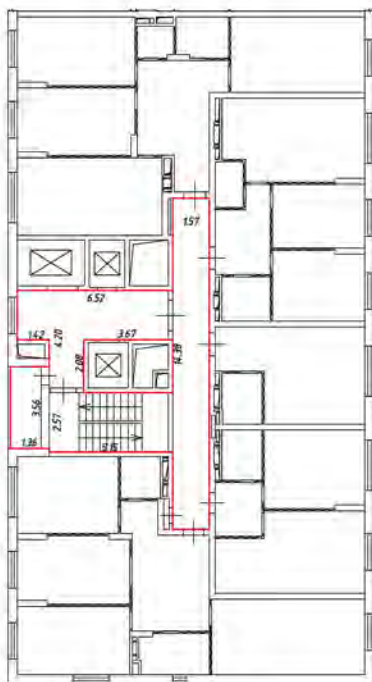

Масштаб 1:200

Условные обозначения:

 - часть границы вновь образованного помещения

 - стена с окном и дверью

 - лестница

 - дверь остекленная (на балкон, лоджия)

 - перегородка

12 этаж
1 подъезд

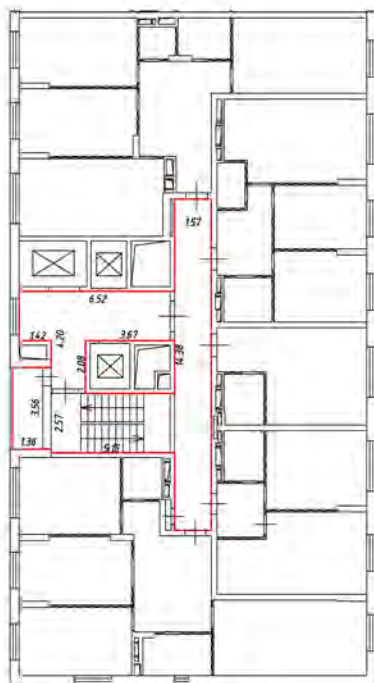

Масштаб 1:200

Условные обозначения:

 - часть границы вновь образованного помещения

 - стена с окном и дверью

 - лестница

 - дверь остекленная (на балкон, лоджия)

 - перегородка

13 этаж
1 подъезд

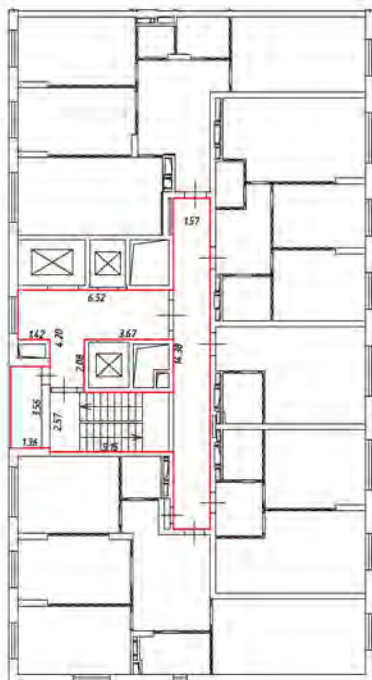

Масштаб 1:200

Условные обозначения:

 - часть границы вновь образованного помещения

 - стена с окном и дверью

 - лестница

 - дверь остекленная (на балкон, лоджия)

 - перегородка

План этажа (части этажа)

14 этаж
1 подъезд

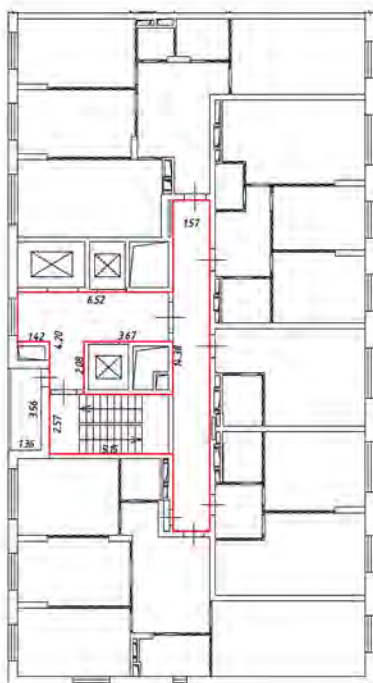

Масштаб 1:200

Условные обозначения:

 - часть границы вновь образованного помещения

 - стена с окном и дверью

 - лестница

 - дверь остекленная (на балкон, лоджия)

 - перегородка

15 этаж
1 подъезд

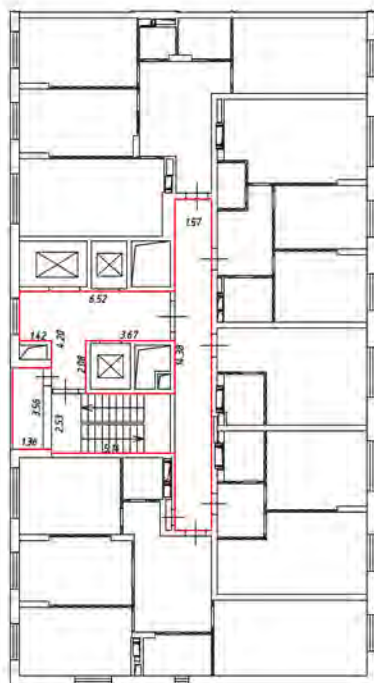

Масштаб 1:200

Условные обозначения:

 - часть границы вновь образованного помещения

 - стена с окном и дверью

 - лестница

 - дверь остекленная (на балкон, лоджии)

 - перегородка

16 этаж
1 подъезд

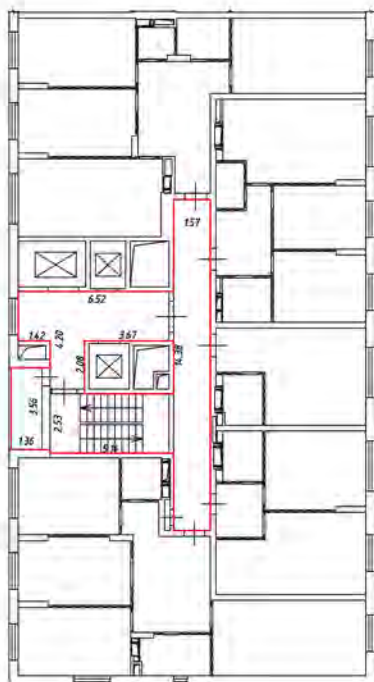

Масштаб 1:200

Условные обозначения:

 - часть границы вновь образованного помещения

 - стена с окном и дверью

 - лестница

 - дверь остекленная (на балкон, лоджии)

 - перегородка

17 этаж
1 подъезд

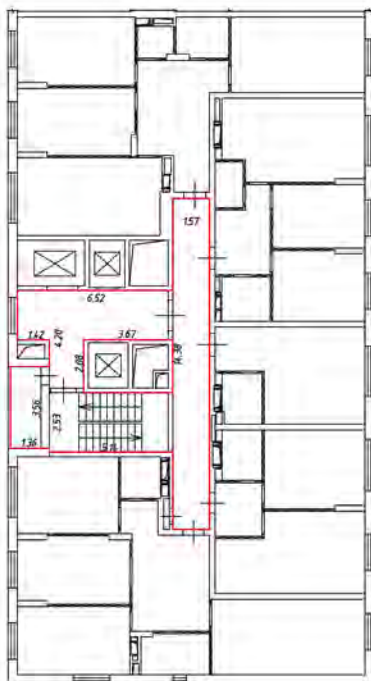

Масштаб 1:200

Условные обозначения:

 - часть границы вновь образованного помещения

 - стена с окном и дверью

 - лестница

 - дверь остекленная (на балкон, лоджии)

 - перегородка

18 этаж
1 подъезд



Масштаб 1:200

Условные обозначения:

 - часть границы вновь образованного помещения

 - стена с окном и дверью

 - лестница

 - дверь остекленная (на балкон, лоджия)

 - перегородка

19 этаж
1 подъезд

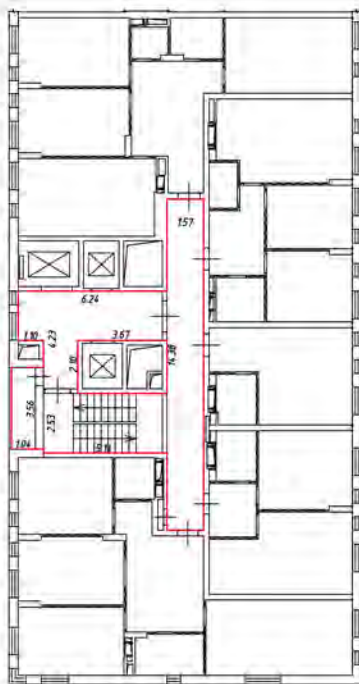

Масштаб 1:200

Условные обозначения:

 - часть границы вновь образованного помещения

 - стена с окном и дверью

 - лестница

 - дверь остекленная (на балкон, лоджия)

 - перегородка

20 этаж
1 подъезд

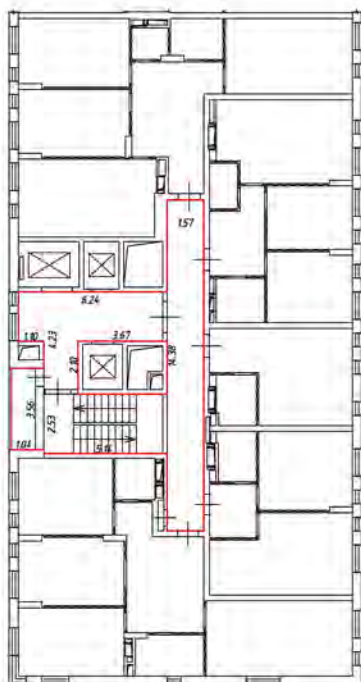

Масштаб 1:200

Условные обозначения:

 - часть границы вновь образованного помещения

 - стена с окном и дверью

 - лестница

 - дверь остекленная (на балкан, лоджия)

 - перегородка

21 этаж
1 подъезд

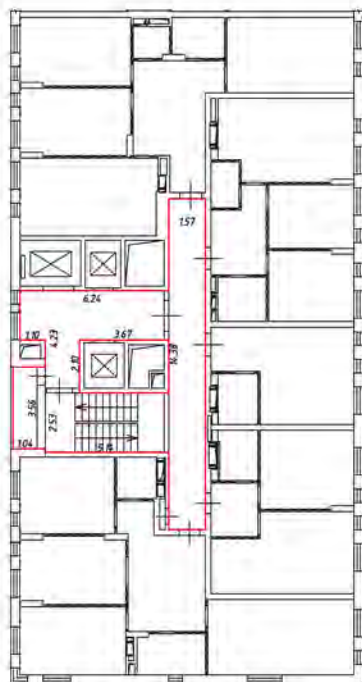

Масштаб 1:200

Условные обозначения:

 - часть границы вновь образованного помещения

 - стена с окном и дверью

 - лестница

 - дверь остекленная (на балкон, лоджия)

 - перегородка

22 этаж
1 подъезд

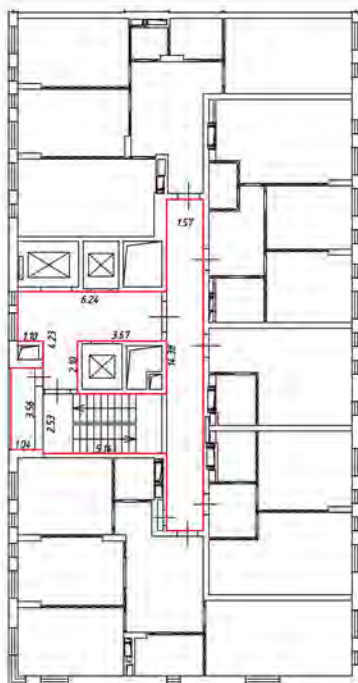

Масштаб 1:200

Условные обозначения:

 - часть границы вновь образованного помещения

 - стена с окном и дверью

 - лестница

 - дверь остекленная (на балкон, лоджия)

 - перегородка

Этаж
1-й (общий)

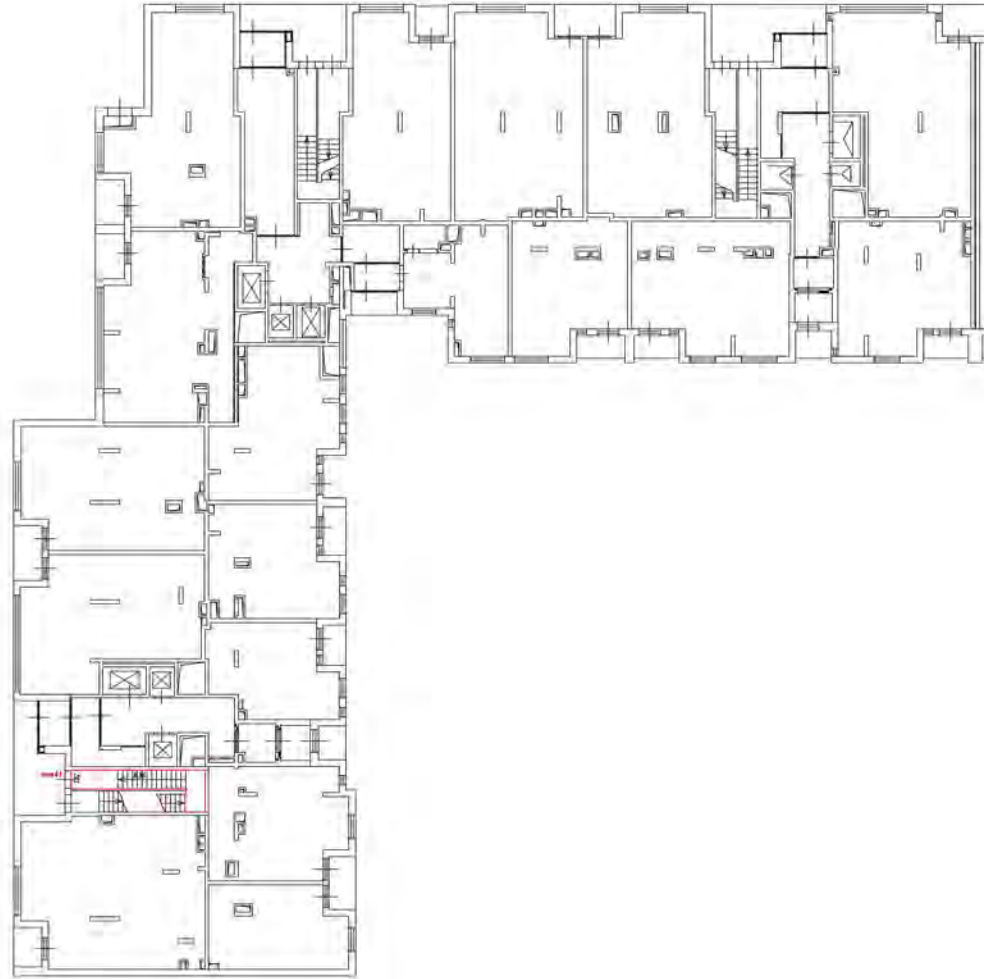

Масштаб 1:200

Условные обозначения

— часть границы здания или заборная стенка

— стена с окном и дверью

— лестница

— дверь остекленная (на плане, профиль)



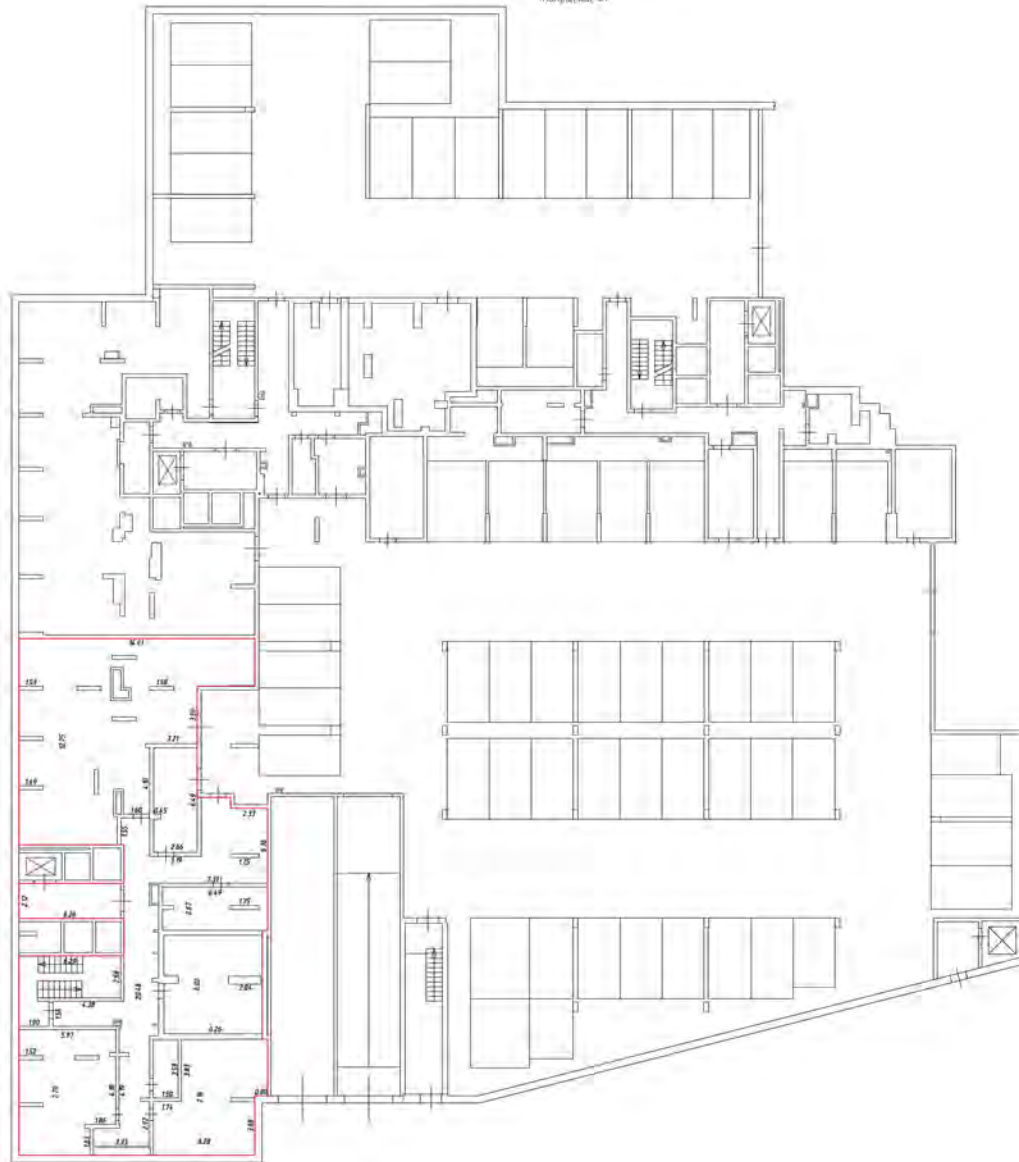

— перегородка

Этаж на отл - 4.950
контракт № 1



Масштаб 1:200

Условные обозначения

-  - часть стены, подлежащая усилению армированием
-  - стена с окнами и дверями
-  - лестница
-  - дверь (отметка на плане, подвал)

Рядом вставлен выносной план

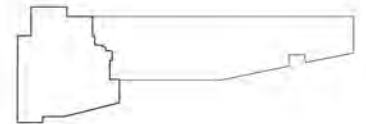

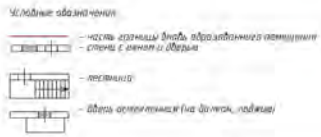
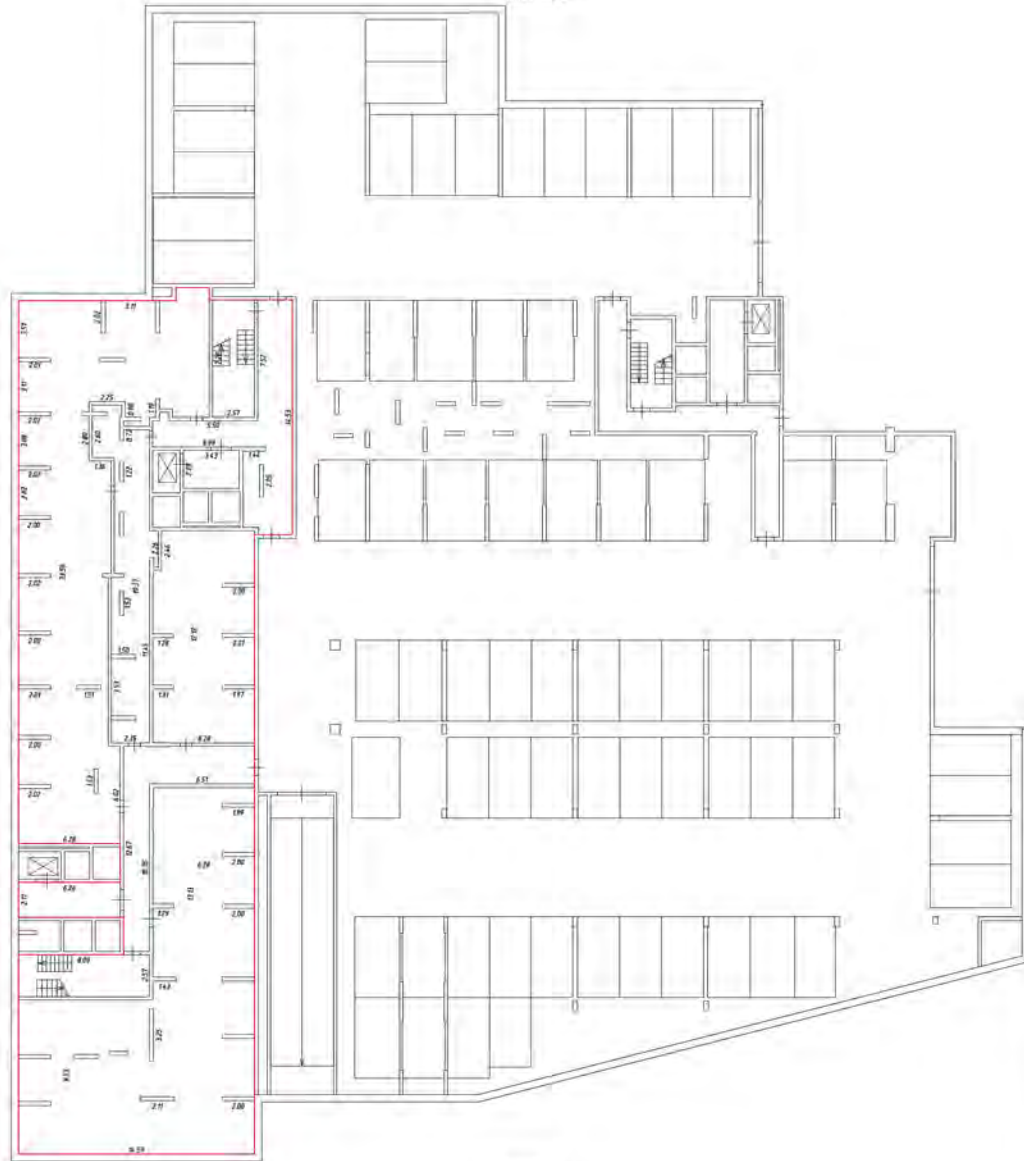

Масштаб 1:200

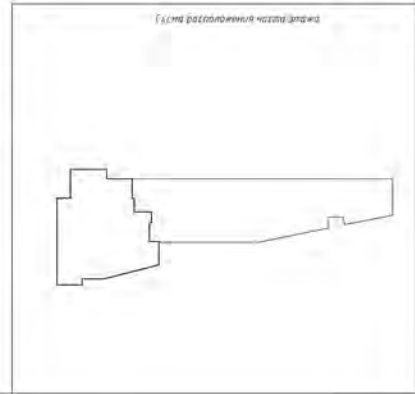

Стан
А.Т.И.И.И.И.



Масштаб 1:200

Условные обозначения

— — — — — - части границы длины образованного помещения

— — — — — - стены с окнами и дверями

— — — — — - лестница

— — — — — - двери остекленные (на балконе, террасе)

— — — — — - перегородка

Этаж
3-3-го/4-го

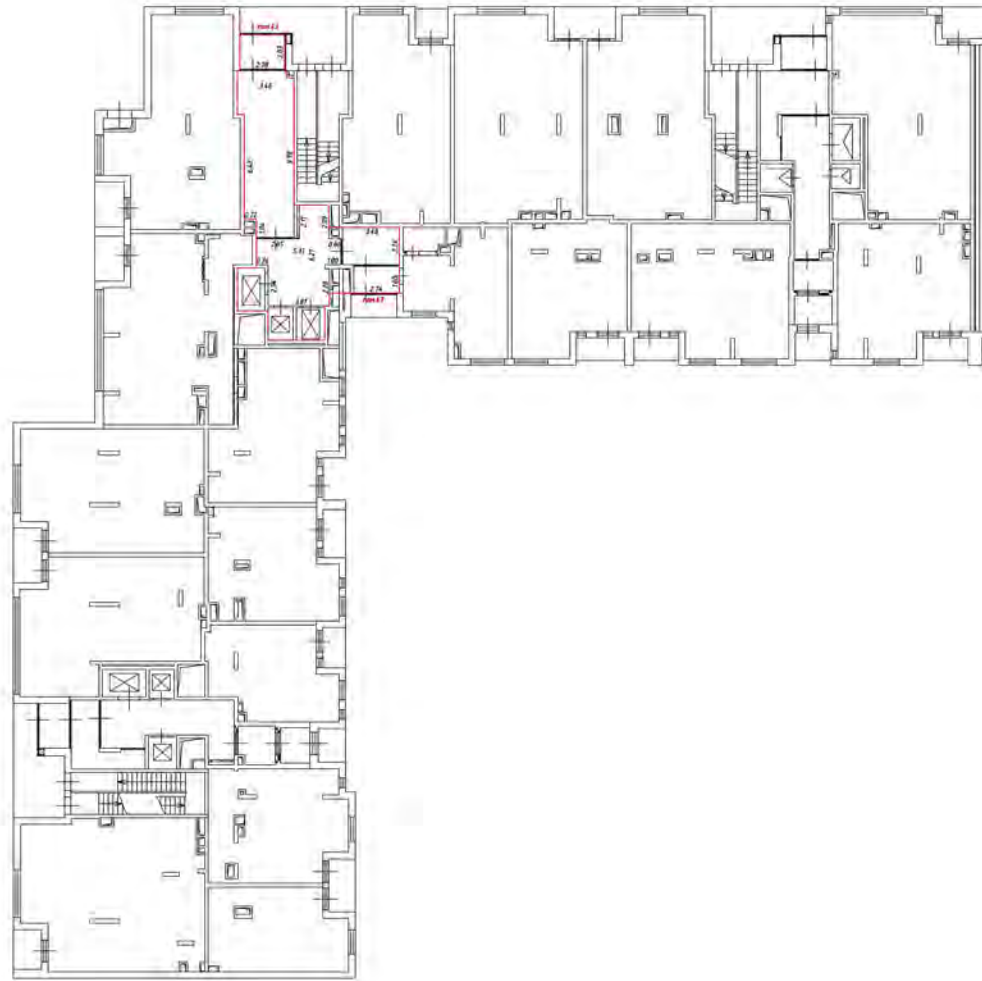

Масштаб 1:200

Условные обозначения

— часть граничного вида объекта застройки

— стена с окном и дверью

— лестница

— дверь остекленная (на балконе, террасе)

— перегородка



Масштаб 1:200

Условные обозначения:

 - часть границы вновь образованного помещения

 - стена с окном и дверью

 - лестница

 - дверь остекленная (на балкон, лоджию)



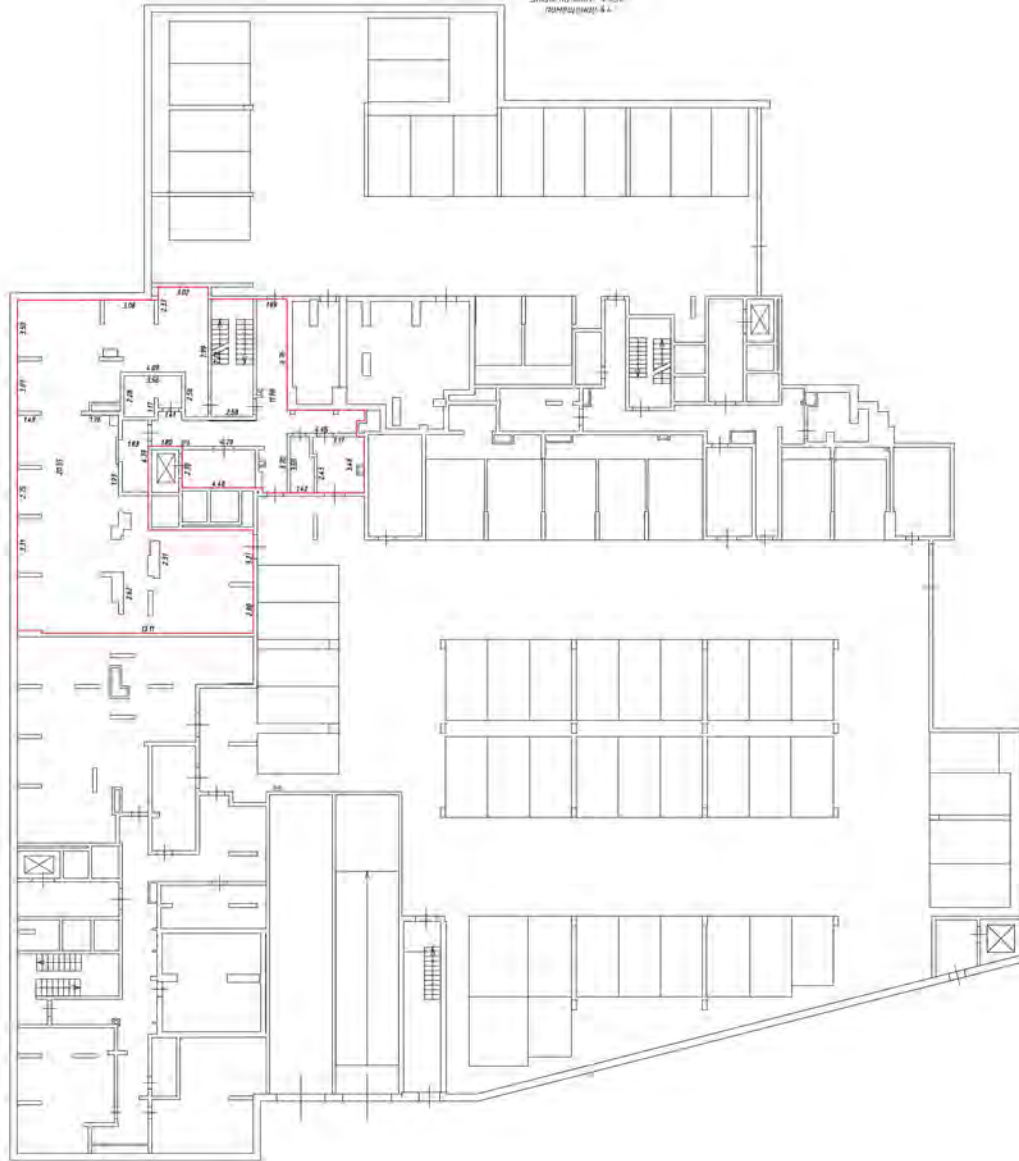

 - перегородка

Этаж на уровне +0.950
помещения: 4.1.



Масштаб 1:200

Условные обозначения:

-  — часть внешнего фасада, обозначенного наименованием
-  — стены с окнами и дверями
-  — лестница
-  — ядро вертикального транспорта (лифт)

Этаж на уровне +0.950

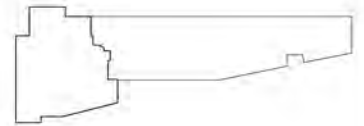



Масштаб 1:200

Условные обозначения:

— часть границы вновь образованного помещения

— стена с окном и дверью

— лестница

— дверь остекленная (на балкон, лоджию)

— перегородка

3 этаж
2 подъезд

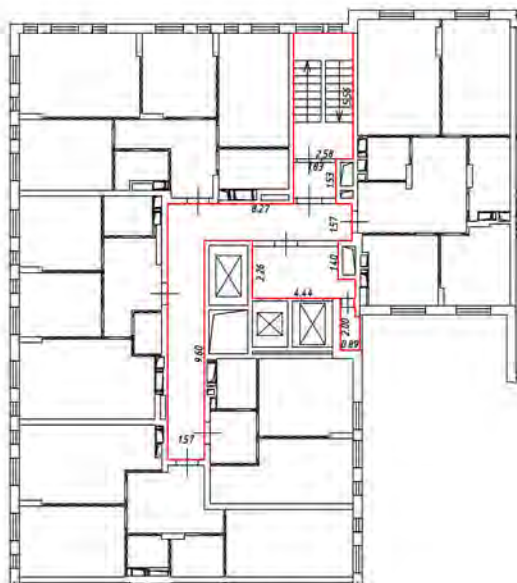

Масштаб 1:200

Условные обозначения:

 - часть границы вновь образованного помещения

 - стена с окном и дверью

 - лестница

 - дверь остекленная (на балкон, лоджии)

 - перегородка

5 этаж
2 подъезд

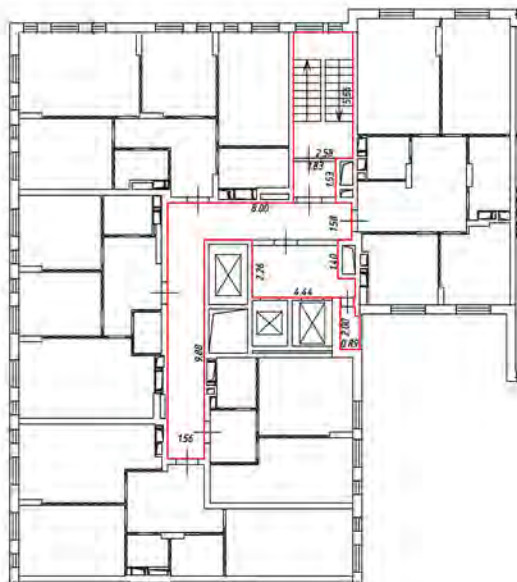

Масштаб 1:200

Условные обозначения:

 - часть границы вновь образованного помещения

 - стена с окном и дверью

 - лестница

 - дверь остекленная (на балкон, лоджии)

 - перегородка

6 этаж
2 подъезд

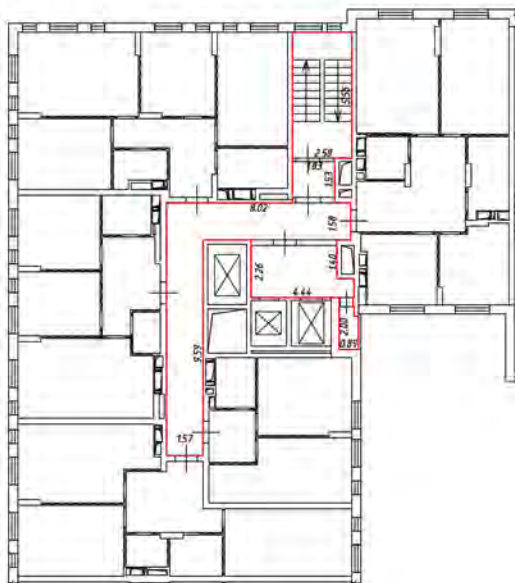

Масштаб 1:200

Условные обозначения:

 - часть границы вновь образованного помещения

 - стена с окном и дверью

 - лестница

 - дверь остекленная (на балкон, лоджии)

 - перегородка

План этажа (части этажа)

7 этаж
2 подъезд

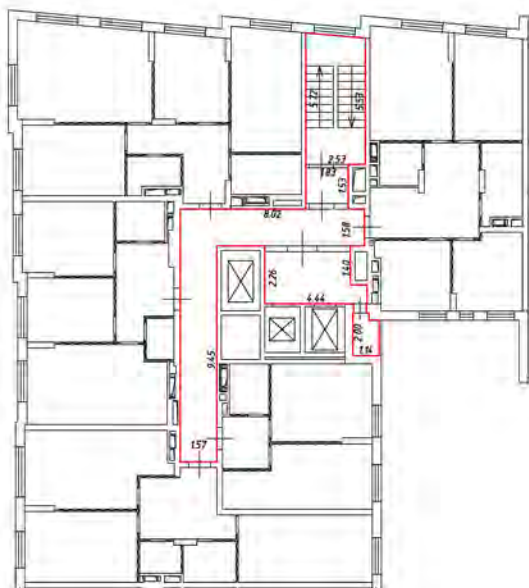

Масштаб 1:200

Условные обозначения:

 - часть границы вновь образованного помещения

 - стена с окном и дверью

 - лестница

 - дверь остекленная (на балкон, лоджии)

 - перегородка

8 этаж
2 подъезд

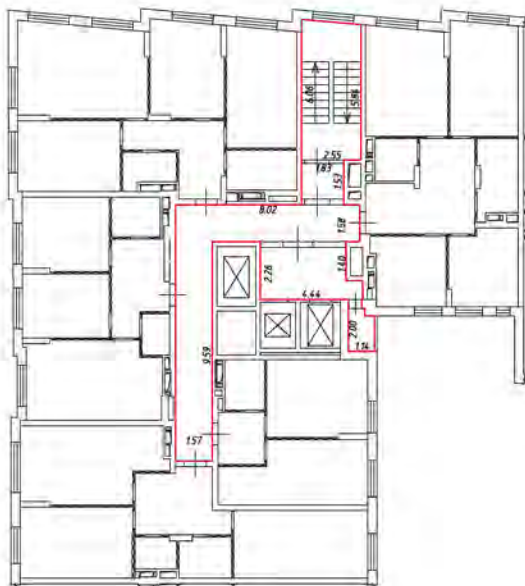

Масштаб 1:200

Условные обозначения:

 - часть границы вновь образованного помещения

 - стена с окном и дверью

 - лестница

 - дверь остекленная (на балкон, лоджии)

 - перегородка

9 этаж
2 подъезд

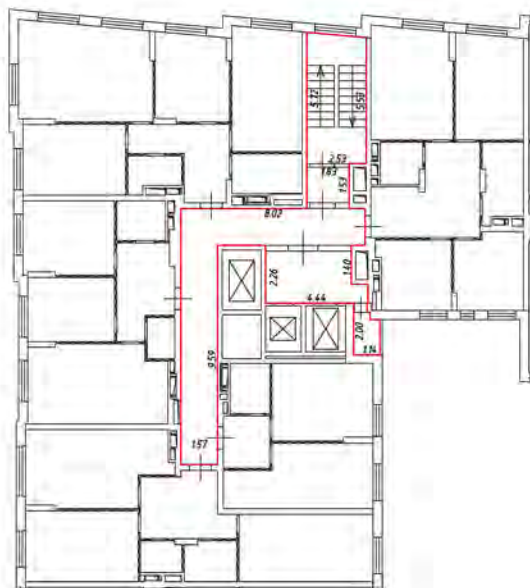

Масштаб 1:200

Условные обозначения:

 - часть границы вновь образованного помещения

 - стена с окном и дверью

 - лестница

 - дверь остекленная (на балкон, лоджии)

 - перегородка

10 этаж
2 подъезд

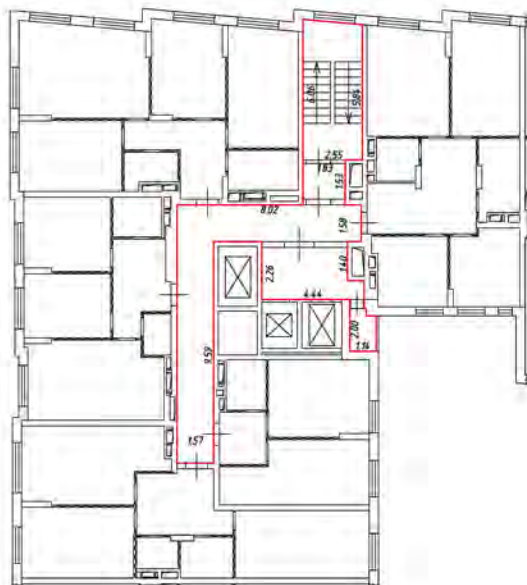

Масштаб 1:200

Условные обозначения:

 - часть границы вновь образованного помещения

 - стена с окном и дверью

 - лестница

 - дверь остекленная (на балкон, лоджии)

 - перегородка

11 этаж
2 подъезд

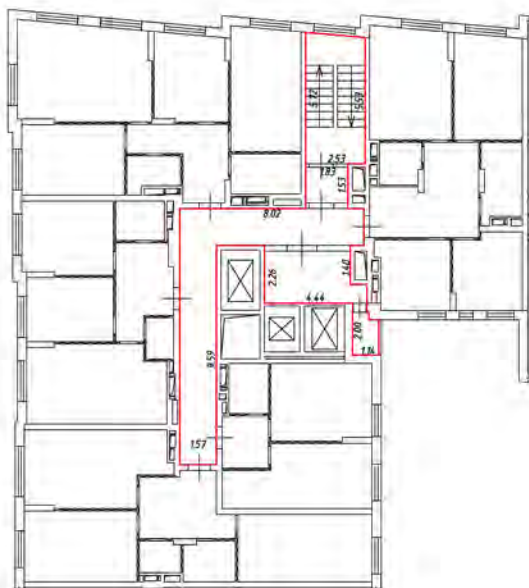

Масштаб 1:200

Условные обозначения:

 - часть границы вновь образованного помещения

 - стена с окном и дверью

 - лестница

 - дверь остекленная (на балкон, лоджии)

 - перегородка

12 этаж
взвешивание

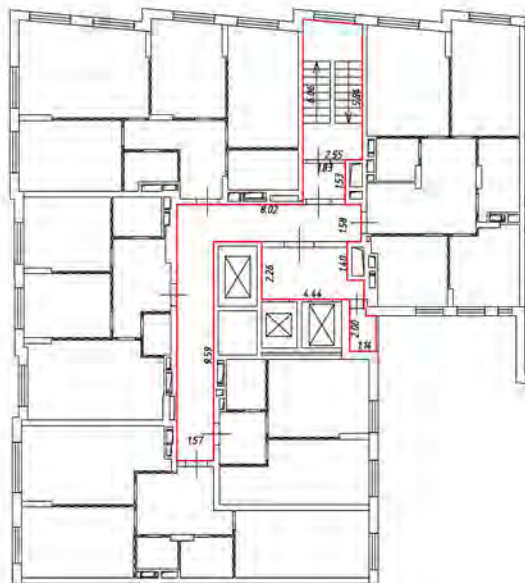

Масштаб 1:200

Условные обозначения:

 - часть границы вновь образованного помещения

 - стена с окном и дверью

 - лестница

 - дверь остекленная (на балкон, лоджии)

 - перегородка

13 этаж
2 подъезд

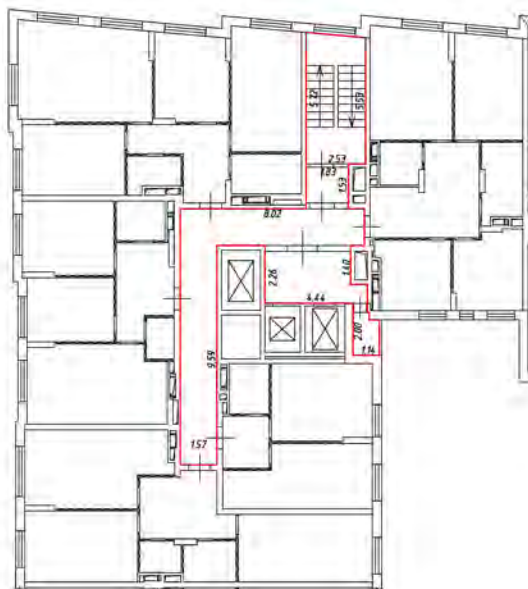

Масштаб 1:200

Условные обозначения:

 - часть границы вновь образованного помещения

 - стена с окном и дверью

 - лестница

 - дверь остекленная (на балкон, лоджии)

 - перегородка

План этажа (части этажа)

14 этаж
2 подъезд

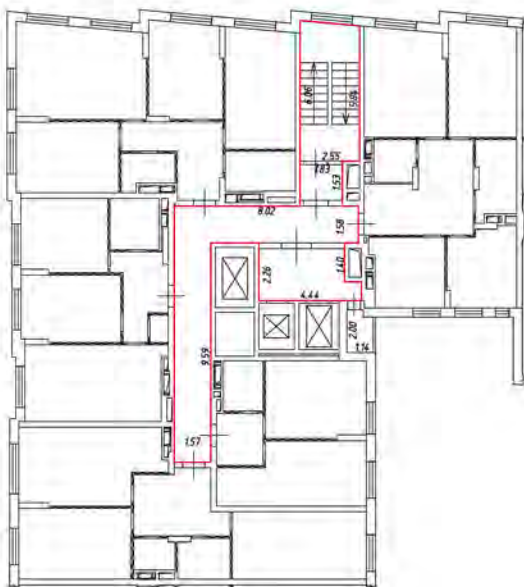

Масштаб 1:200

Условные обозначения:

 - часть границы вновь образованного помещения

 - стена с окном и дверью

 - лестница

 - дверь остекленная (на балкон, лоджии)

 - перегородка

План этажа (части этажа)

15 этаж
2 подъезд

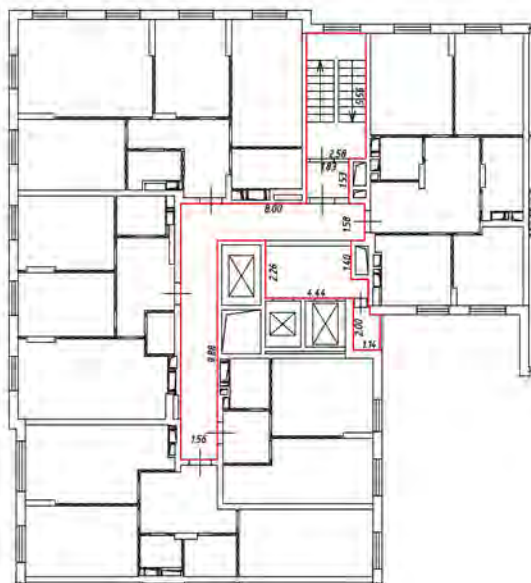

Масштаб 1:200

Условные обозначения:

 - часть границы вновь образованного помещения

 - стена с окном и дверью

 - лестница

 - дверь остекленная (на балкон, лоджии)

 - перегородка

15 этаж
2 подъезд

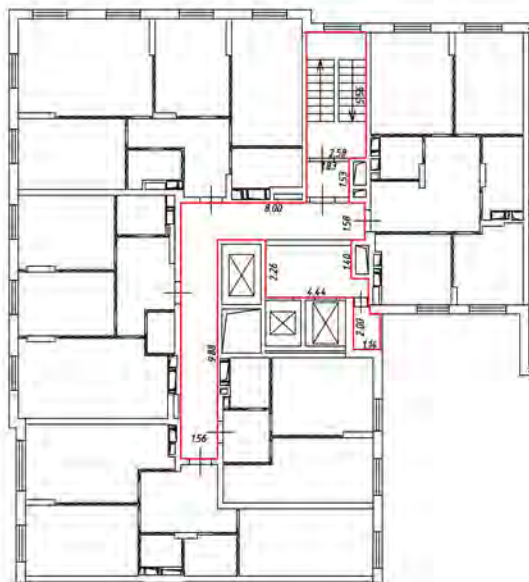

Масштаб 1:200

Условные обозначения:

— - часть границы вновь образованного помещения

— - стена с окном и дверью

— - лестница

— - дверь остекленная (на балкон, лоджии)

— - перегородка

План этажа (части этажа)

17 этаж
2 подъезд

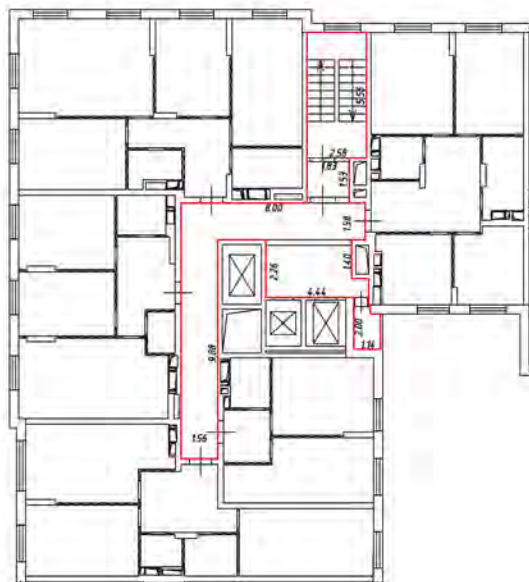

Масштаб 1:200

Условные обозначения:

 - часть границы вновь образованного помещения

 - стена с окном и дверью

 - лестница

 - дверь остекленная (на балкон, лоджии)

 - перегородка

18 этаж
2 подъезд

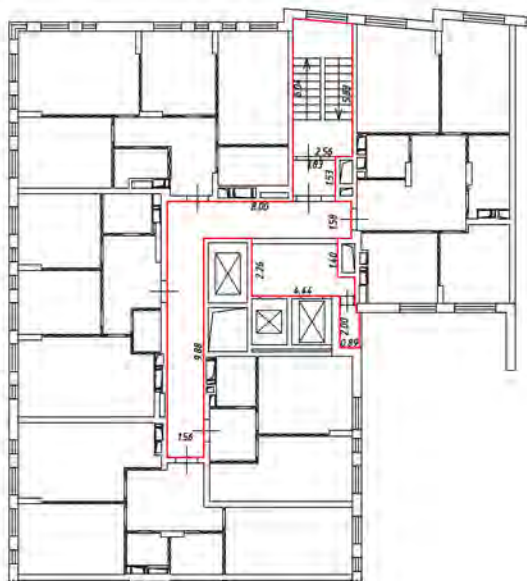

Масштаб 1:200

Условные обозначения:

 - часть границы вновь образованного помещения

 - стена с окном и дверью

 - лестница

 - дверь остекленная (на балкон, лоджии)

 - перегородка

19 этаж
2 подъезд

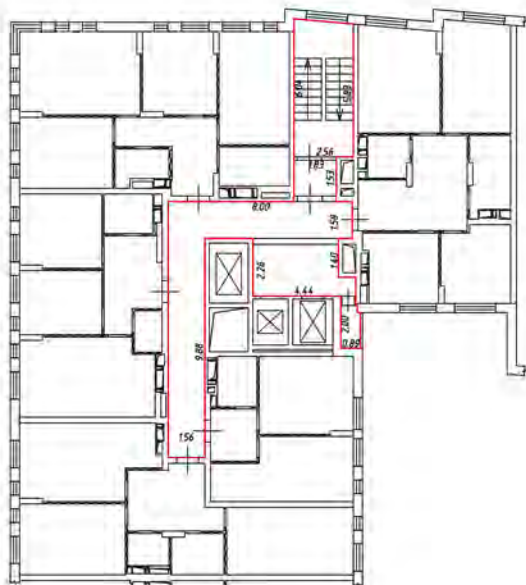

Масштаб 1:200

Условные обозначения:

 - часть границы вновь образованного помещения

 - стена с окном и дверью

 - лестница

 - дверь остекленная (на балкон, лоджии)

 - перегородка

20 этаж
2 подъезд

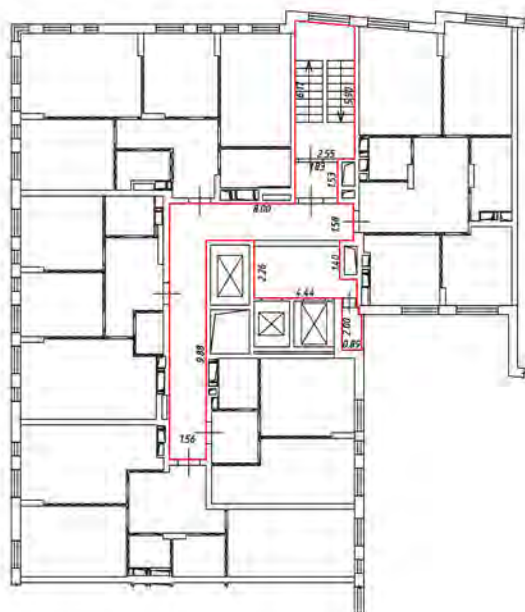

Масштаб 1:200

Условные обозначения:

 - часть границы вновь образованного помещения

 - стена с окном и дверью

 - лестница

 - дверь остекленная (на балкон, лоджии)

 - перегородка

21 этаж
2 подъезд

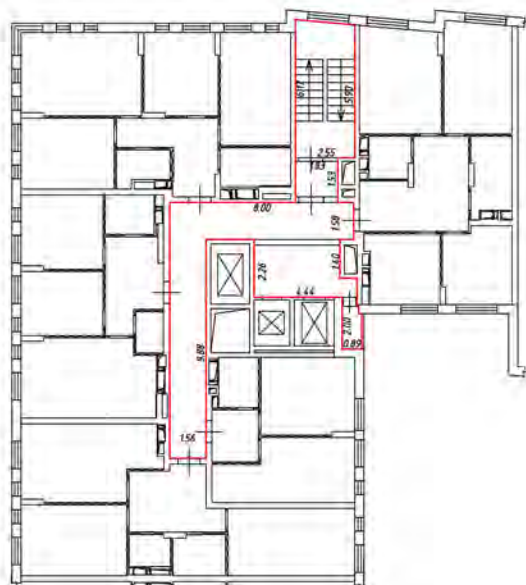

Масштаб 1:200

Условные обозначения:

 - часть границы вновь образованного помещения

 - стена с окном и дверью

 - лестница

 - дверь остекленная (на балкон, лоджии)

 - перегородка

22 этаж
2 подъезд

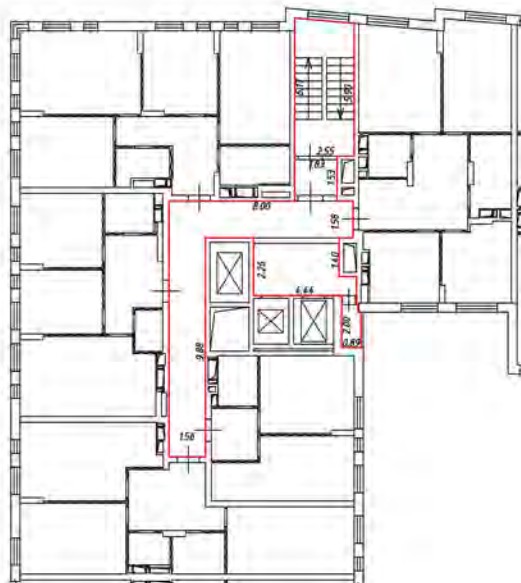

Масштаб 1:200

Условные обозначения:

 - часть границы вновь образованного помещения

 - стена с окном и дверью

 - лестница

 - дверь остекленная (на балкон, лоджии)



 - перегородка

1 этаж
1-3 подъезд



Масштаб 1:200

Условные обозначения:

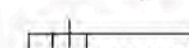
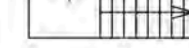
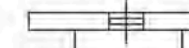
-  - часть границы вновь образованного помещения
-  - стена с окном и дверью
-  - лестница
-  - дверь остекленная (на балкон, лоджию)
-  - перегородка

2 этаж
являясь



Масштаб 1:200

Условные обозначения:

 - часть границы вновь образованного помещения

 - стена с окном и дверью

 - лестница

 - дверь остекленная (на балкон, лоджия)

 - перегородка

План этажа (части этажа)

3 этаж
3 подъезд

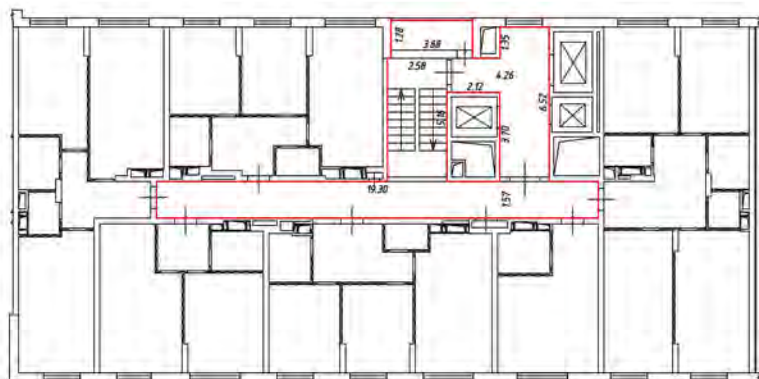

Масштаб 1:200

Условные обозначения:

 - часть границы вновь образованного помещения

 - стена с окном и дверью

 - лестница

 - дверь остекленная (на балкон, лоджии)

 - перегородка

4 этаж
резьба 3

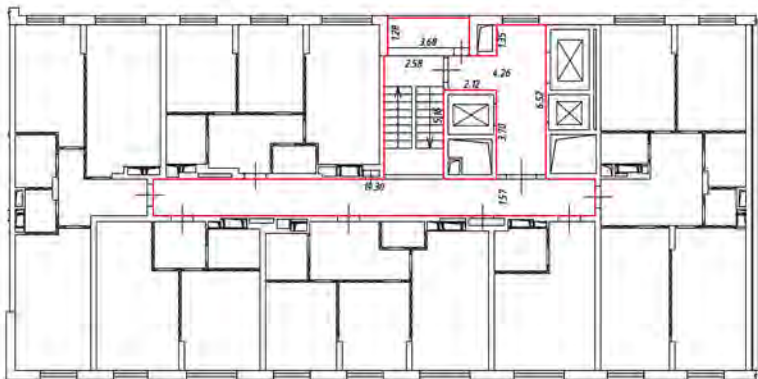

Масштаб 1:200

Условные обозначения:

 - часть границы вновь образованного помещения

 - стена с окном и дверью

 - лестница

 - дверь остекленная (на балкон, лоджии)

 - перегородка

5 этаж
3 подъезд

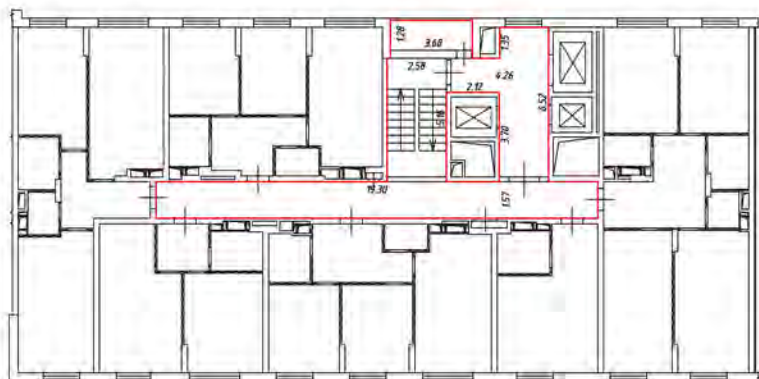

Масштаб 1:200

Условные обозначения:

 - часть границы вновь образованного помещения

 - стена с окном и дверью

 - лестница

 - дверь остекленная (на балкон, лоджии)

 - перегородка

6 этаж
3 подъезд

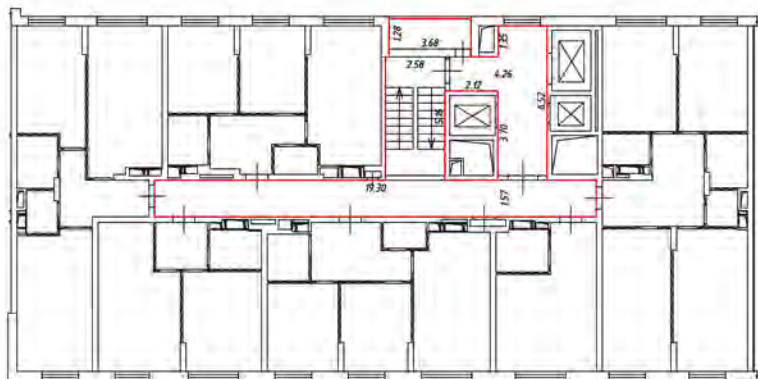

Масштаб 1:200

Условные обозначения:

 - часть границы вновь образованного помещения

 - стена с окном и дверью

 - лестница

 - дверь остекленная (на балкон, лоджии)

 - перегородка

План этажа (части этажа)

7 этаж
Э подъезд

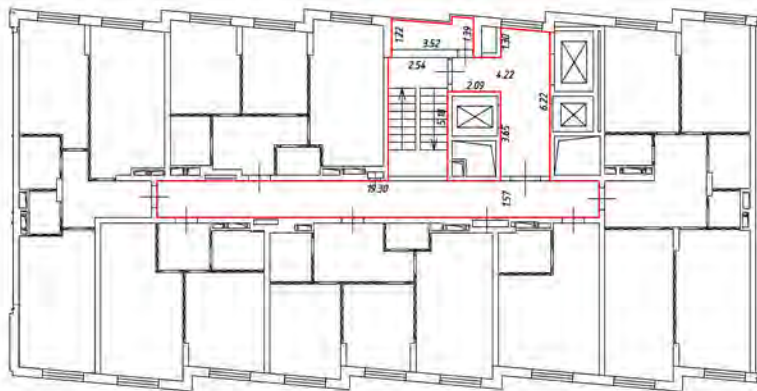

Масштаб 1:200

Условные обозначения:

 - часть границы вновь образованного помещения

 - стена с окном и дверью

 - лестница

 - дверь остекленная (на балкон, лоджии)

 - перегородка

8 этаж
Э подъезд

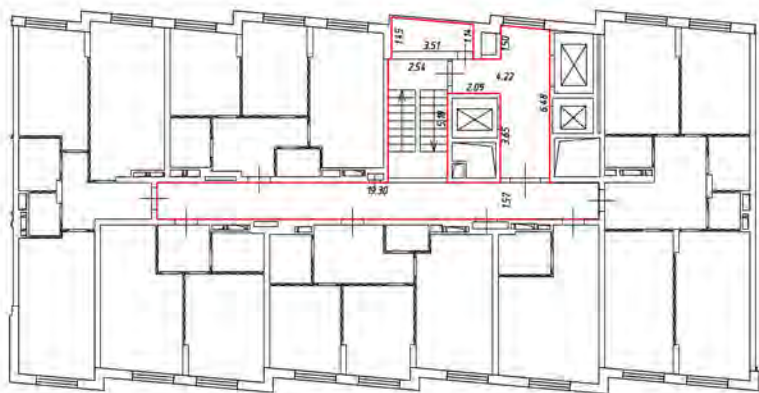

Масштаб 1:200

Условные обозначения:

 - часть границы вновь образованного помещения

 - стена с окном и дверью

 - лестница

 - дверь остекленная (на балкон, лоджии)

 - перегородка

9 этаж
девятой
этажа

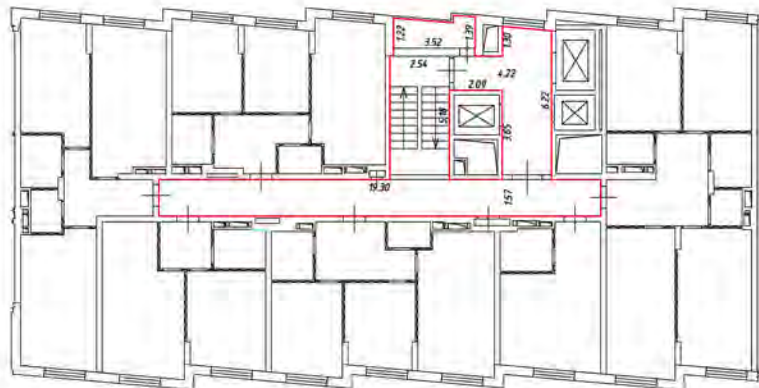

Масштаб 1:200

Условные обозначения:

 - часть границы вновь образованного помещения

 - стена с окном и дверью

 - лестница

 - дверь остекленная (на балкон, лоджии)

 - перегородка

План этажа (части этажа)

10 этаж
Э. подъезд

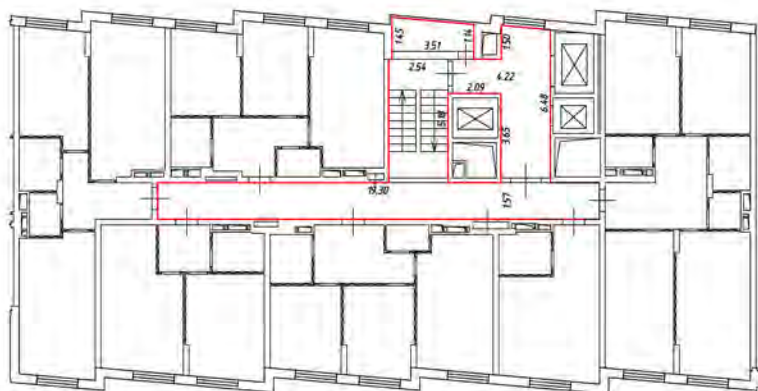

Масштаб 1:200

Условные обозначения:

 - часть границы вновь образованного помещения

 - стена с окном и дверью

 - лестница

 - дверь остекленная (на балкон, лоджии)

 - перегородка

11 этаж
резьба E

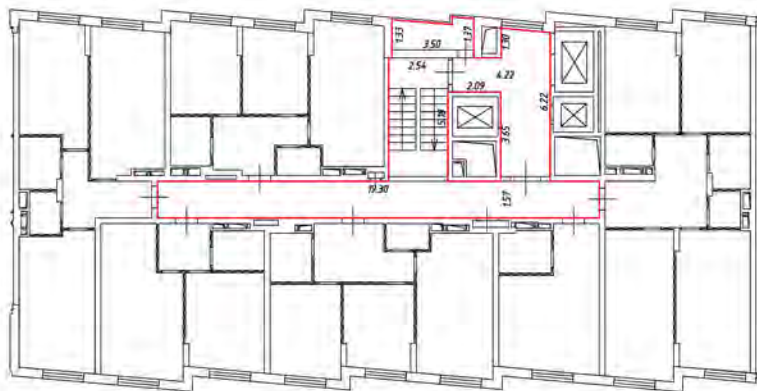

Масштаб 1:200

Условные обозначения:

 - часть границы вновь образованного помещения

 - стена с окном и дверью

 - лестница

 - дверь остекленная (на балкон, лоджии)

 - перегородка

12 этаж
Задвоя Е

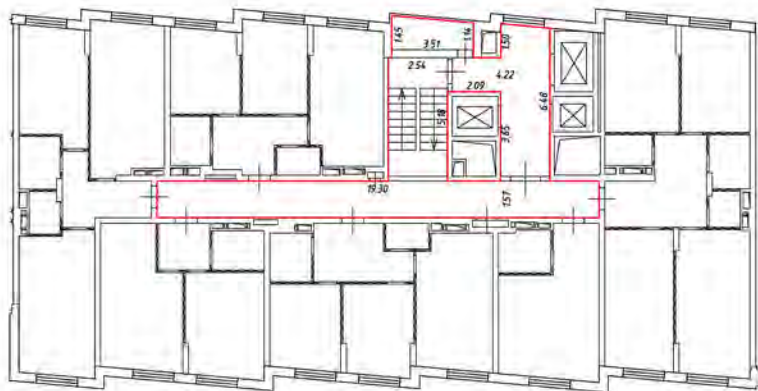

Масштаб 1:200

Условные обозначения:

 - часть границы вновь образованного помещения

 - стена с окном и дверью

 - лестница

 - дверь остекленная (на балкон, лоджии)

 - перегородка

13 этаж
дезьян

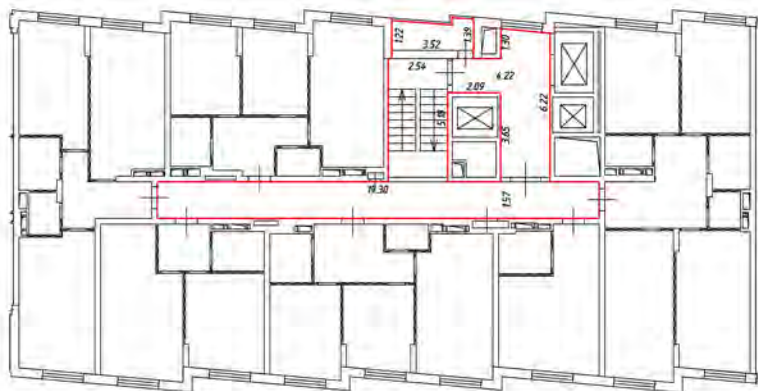

Масштаб 1:200

Условные обозначения:

 - часть границы вновь образованного помещения

 - стена с окном и дверью

 - лестница

 - дверь остекленная (на балкон, лоджии)

 - перегородка

14 этаж
3 подъезд

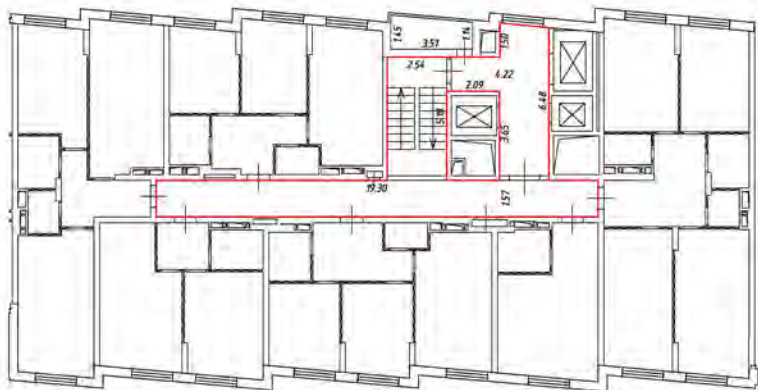

Масштаб 1:200

Условные обозначения:

 - часть границы вновь образованного помещения

 - стена с окном и дверью

 - лестница

 - дверь остекленная (на балкон, лоджии)

 - перегородка

План этажа (части этажа)

15 этаж
3 подъезд

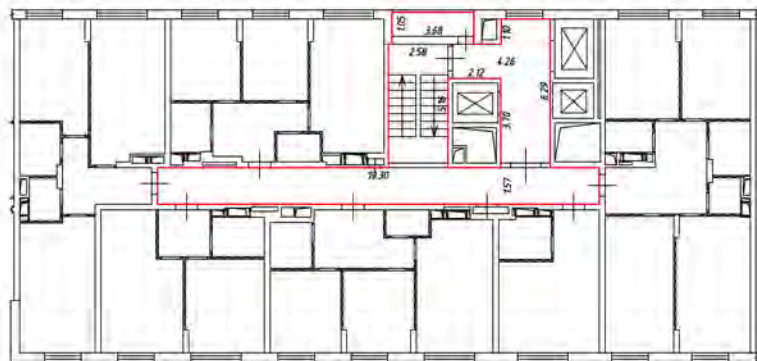

Масштаб 1:200

Условные обозначения:

 - часть границы вновь образованного помещения

 - стена с окном и дверью

 - лестница

 - дверь остекленная (на балкон, лоджии)

 - перегородка

15 этаж
Э подъезд



Масштаб 1:200

Условные обозначения:

 - часть границы вновь образованного помещения

 - стена с окном и дверью

 - лестница

 - дверь остекленная (на балкон, лоджии)

 - перегородка

17 этаж
резьба Э

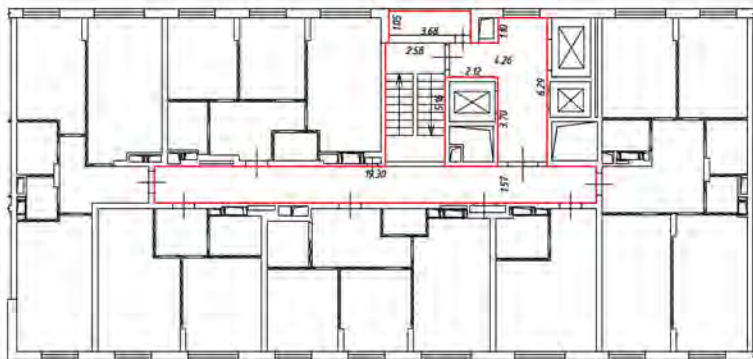

Масштаб 1:200

Условные обозначения:

 - часть границы вновь образованного помещения

 - стена с окном и дверью

 - лестница

 - дверь остекленная (на балкон, лоджии)

 - перегородка

18 этаж
резьба

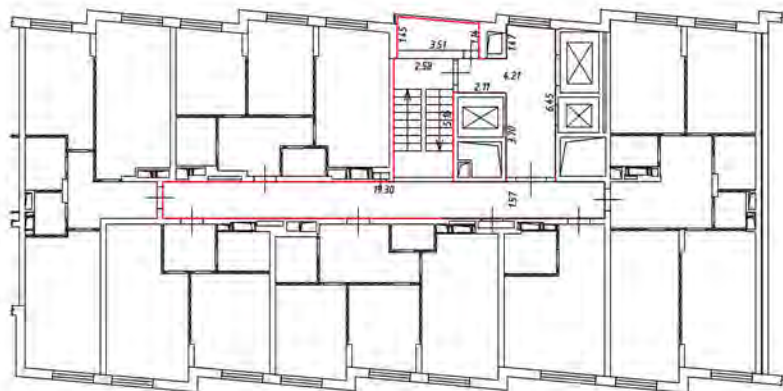

Масштаб 1:200

Условные обозначения:

 - часть границы вновь образованного помещения

 - стена с окном и дверью

 - лестница

 - дверь остекленная (на балкон, лоджии)

 - перегородка

19 этаж
З подъезд

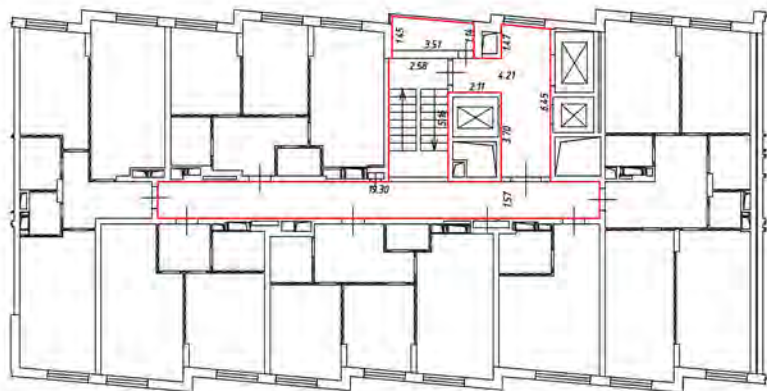

Масштаб 1:200

Условные обозначения:

 - часть границы вновь образованного помещения

 - стена с окном и дверью

 - лестница

 - дверь остекленная (на балкон, лоджии)

 - перегородка

20 этаж
Эвбавд

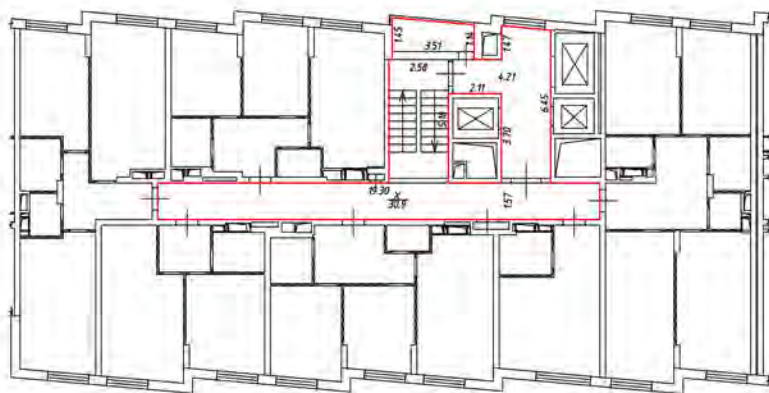

Масштаб 1:200

Условные обозначения:

 - часть границы вновь образованного помещения

 - стена с окном и дверью

 - лестница

 - дверь остекленная (на балкон, лоджии)

 - перегородка

21 этаж
резьба

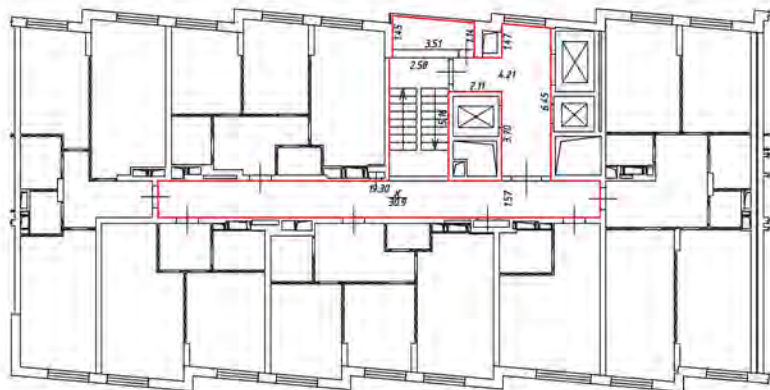

Масштаб 1:200

Условные обозначения:

 - часть границы вновь образованного помещения

 - стена с окном и дверью

 - лестница

 - дверь остекленная (на балкон, лоджии)

 - перегородка

22 этаж
Этаж

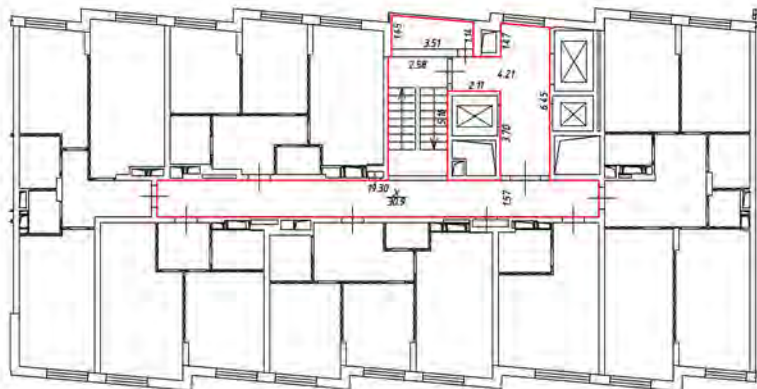

Масштаб 1:200

Условные обозначения:

 - часть границы вновь образованного помещения

 - стена с окном и дверью

 - лестница

 - дверь остекленная (на балкон, лоджии)





 - перегородка

Этаж
1-1 (общий)



Масштаб 1:200

Условные обозначения

-  - часть границы окна образованной ступицей
-  - стена с окном и свесом
-  - балкон
-  - дверь остекленная (но. замок, ручка)
-  - перегородка

Этаж на уровне +0,50
комнатный

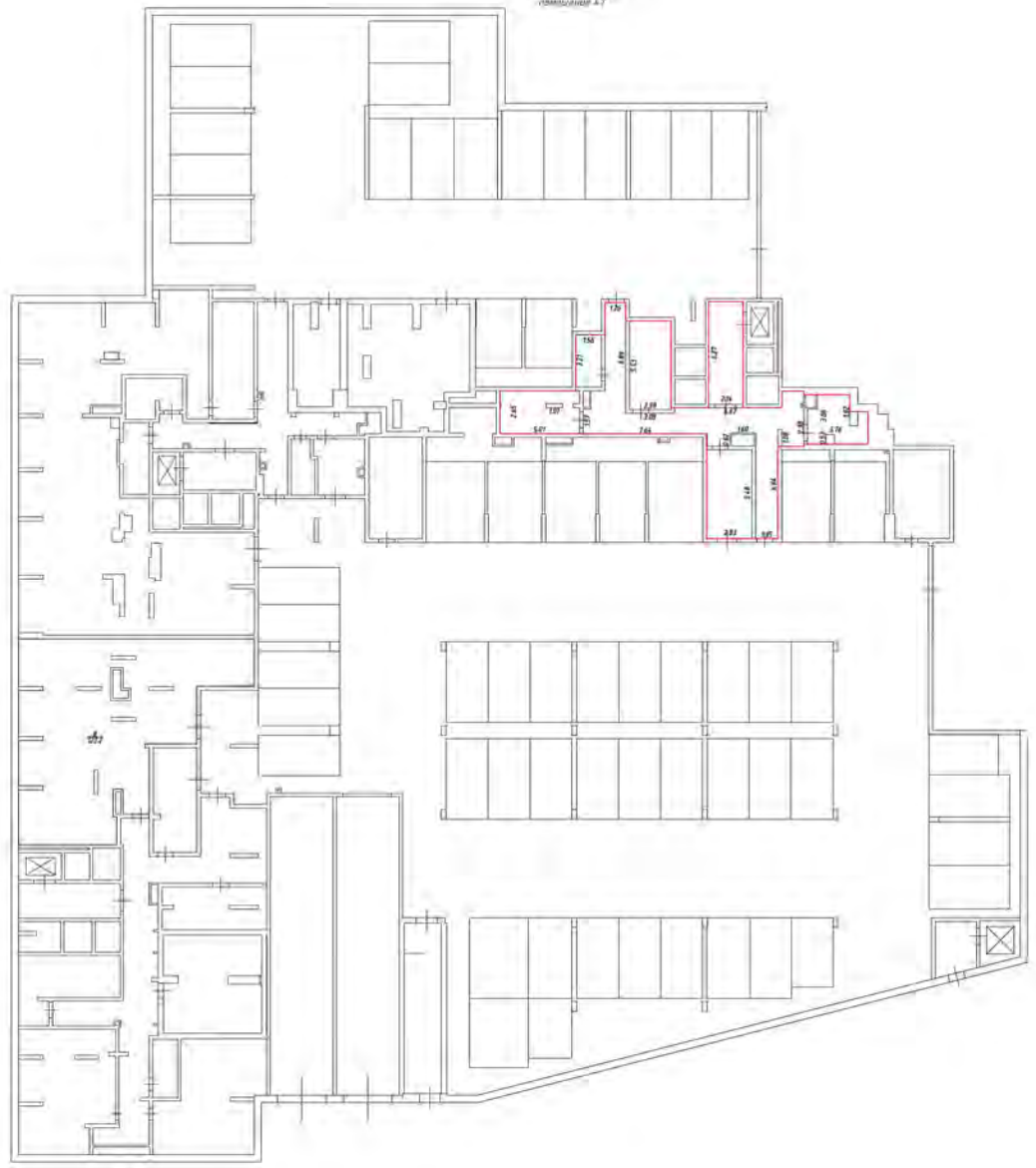

- Масштаб 1:200
Условные обозначения
- часть границы этажа, подлежащего сносу
 - стена с окном и дверью
 - лестница
 - дверь остекленная (на балкон, лоджия)

План расположения частного этажа

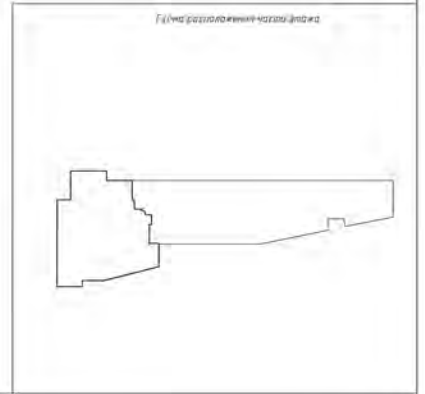

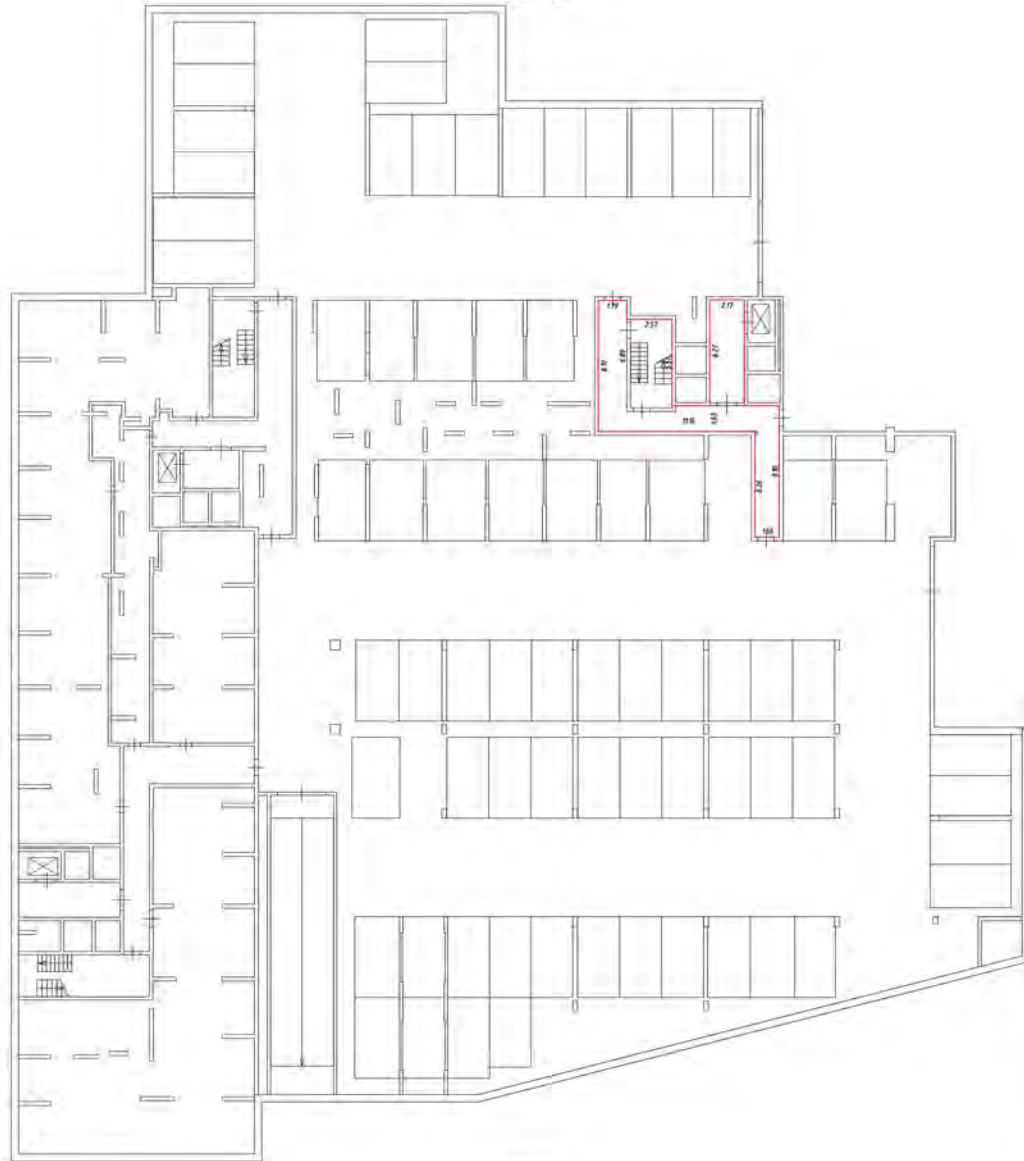

- Условные обозначения:
- часть здания, подлежащая сносу
 - стены с окнами и дверями
 - лестница
 - дверь (открытая/закрытая)

Масштаб 1:200

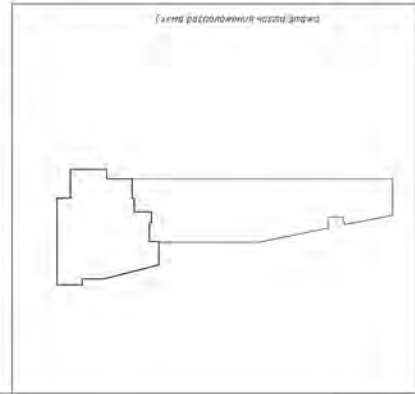

Этаж
1-1 (общий)



Масштаб 1:200

Условные обозначения

— часть границы фойе образующих помещений

□ стена с окном и дверью

▧ лестница

— дверь остекленная (на балкон, лоджия)

▬ перегородка

План этажа (части этажа)

1 этаж
4 подъезд

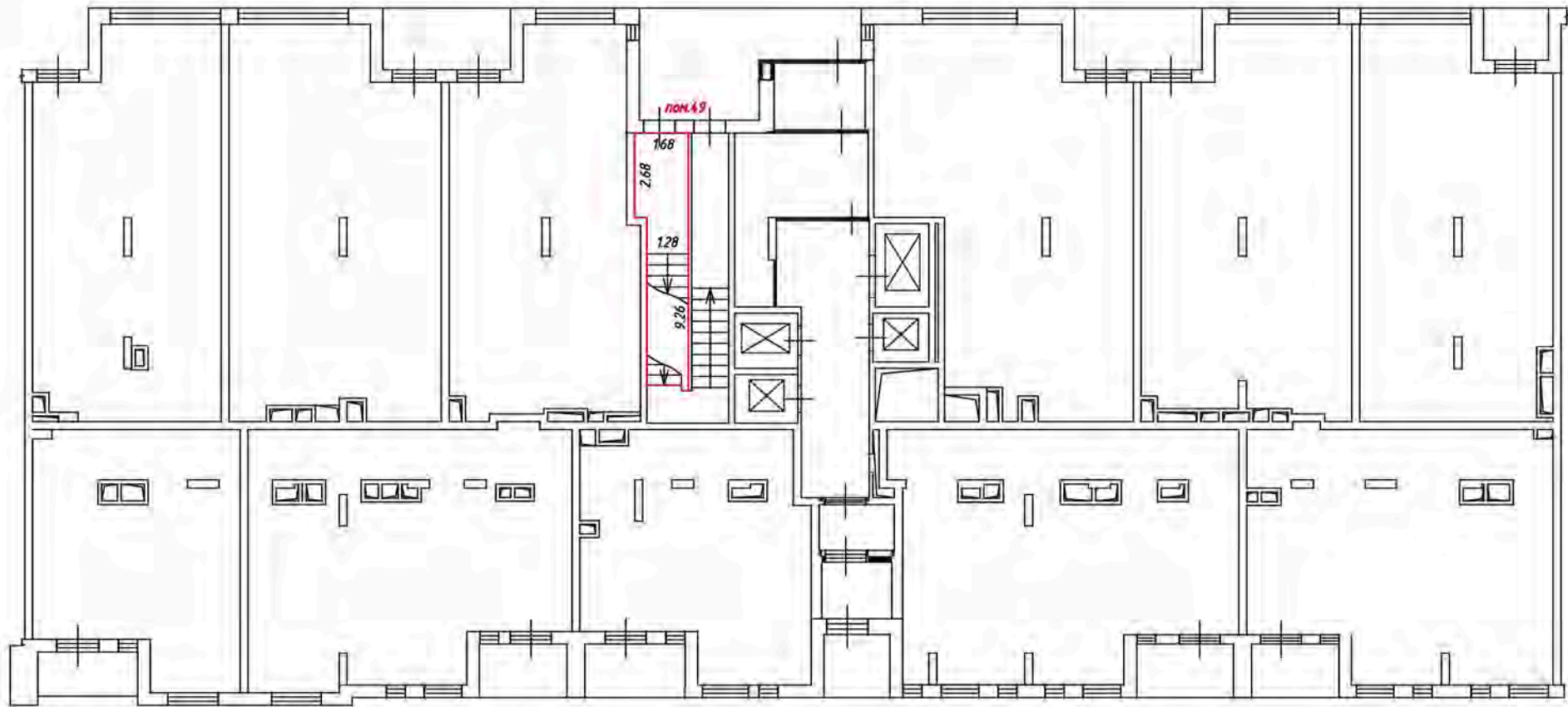

Масштаб 1:200

Условные обозначения:

— — — — — часть границы вновь образованного помещения

— — — — — стена с окном и дверью

— — — — — лестница

— — — — — дверь остекленная (на балкон, лоджию)

— — — — — перегородка

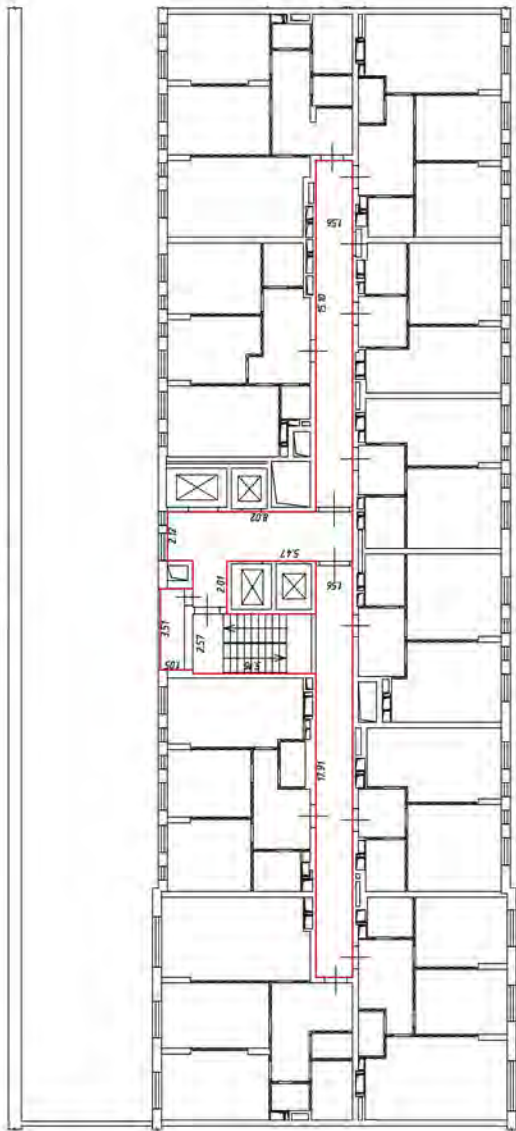

Масштаб 1:200

Условные обозначения:

— часть границы вновь образуемого помещения

— стена с окном и дверью

— лестница

— дверь остекленная (на балконе, лоджии)

— перегородка

Входной
жоліе Е

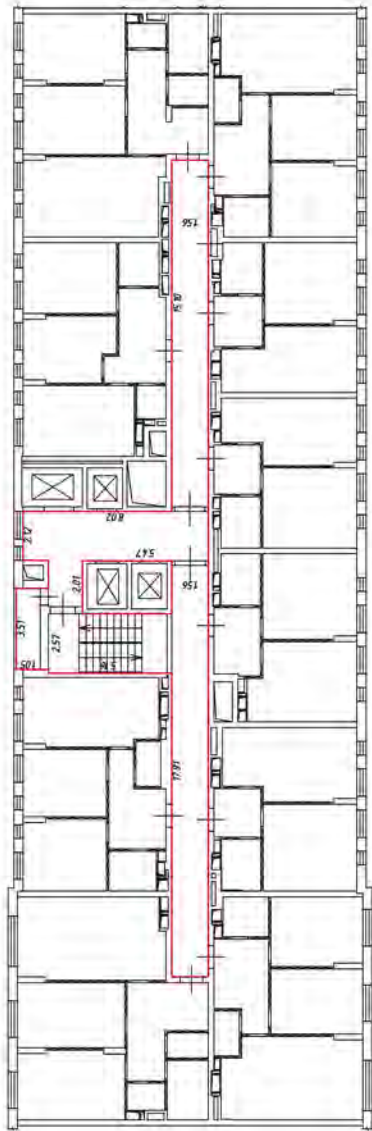

Масштаб 1:200

Условные обозначения:

- часть границы яндрь абразивного помещения

- стена с окном и дверью

- лестница

- дверь остекленная (на балконе, лоджии)

- перегородка

4 этаж
4 подъезд

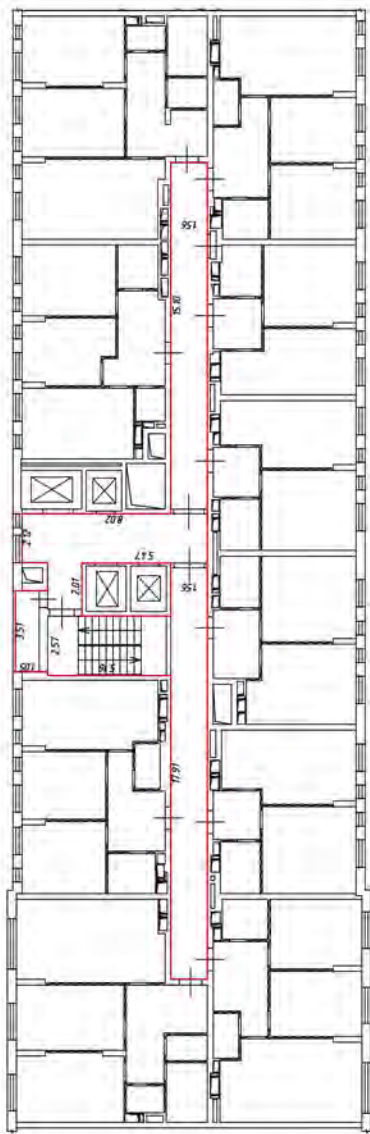

Масштаб 1:200

Условные обозначения

— часть границы владения образованного помещения

— стена с окном и дверью

— лестница

— дверь остекленная (на балкон, лоджии)

— перегородка

Входной
жизль

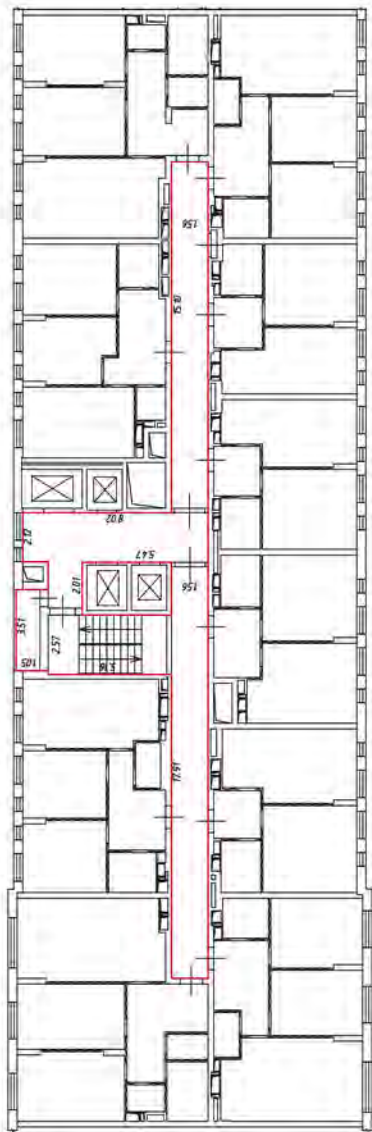

Масштаб 1:200

Условные обозначения:

- часть границы ямбы образующего помещения

- стена с окном и дверью

- лестница

- дверь остекленная (на балконе, лоджии)

- перегородка

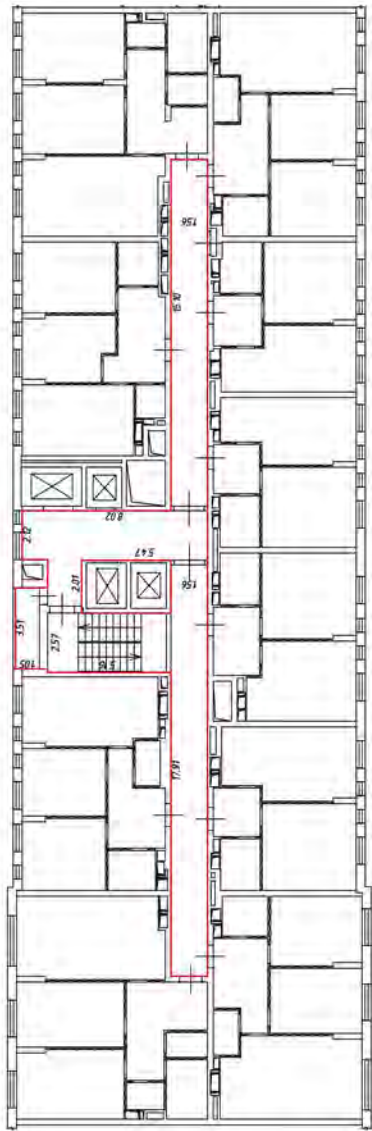

Масштаб 1:200

Условные обозначения:

- часть графика линии обозначения помещения

- стена с окном и дверью

- лестница

- дверь остекленная (на балконе, лоджии)

- перегородка



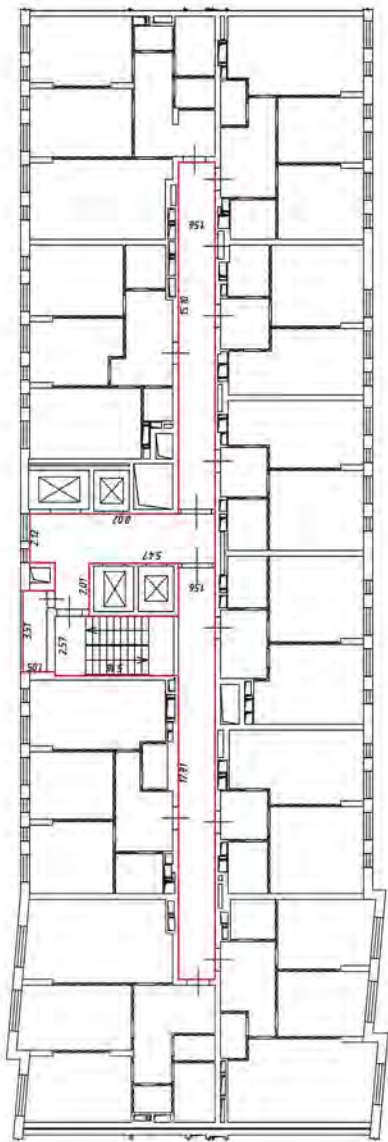

Масштаб 1:200

Условные обозначения:

- часть границы ямбы образованного помещения

- стена с окном и дверью

- лестница

- дверь остекленная (на балконе, лоджии)

- перегородка

Вариант
Жилой В

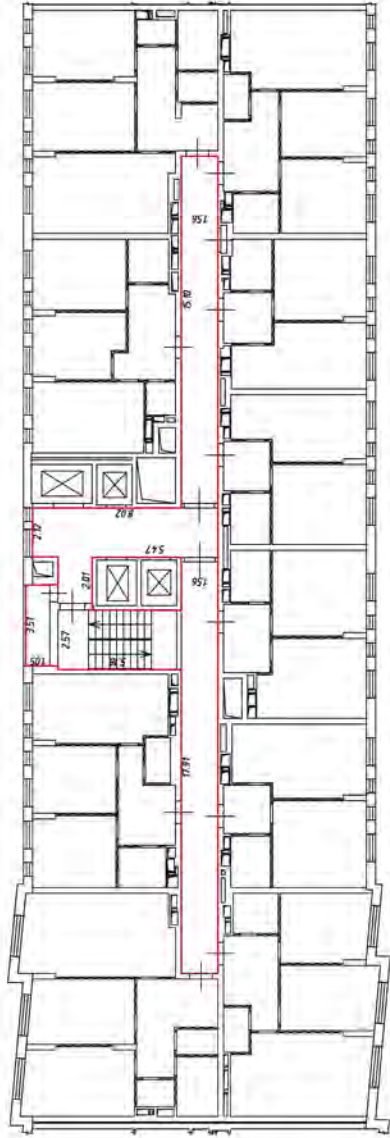

Масштаб 1:200

Условные обозначения:

- часть границ и/или область обозначенного помещения

- стена с окном и дверью

- лестница

- дверь остекленная (на балконе, лоджии)

- перегородка

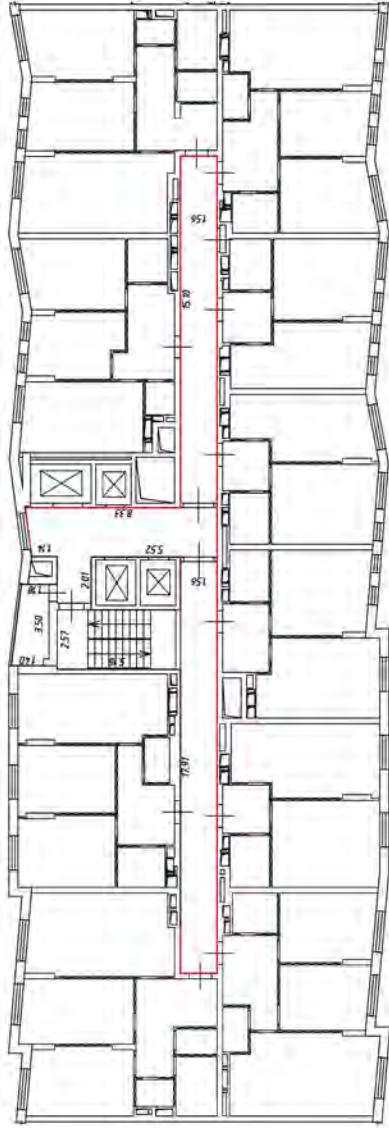

Масштаб 1:200

Условные обозначения:

- часть графика янтарь образованного помещения

- стена с окном и дверью

- лестница

- дверь остекленная (на балконе, лоджии)

- перегородка

10 этаж
4 подъезд

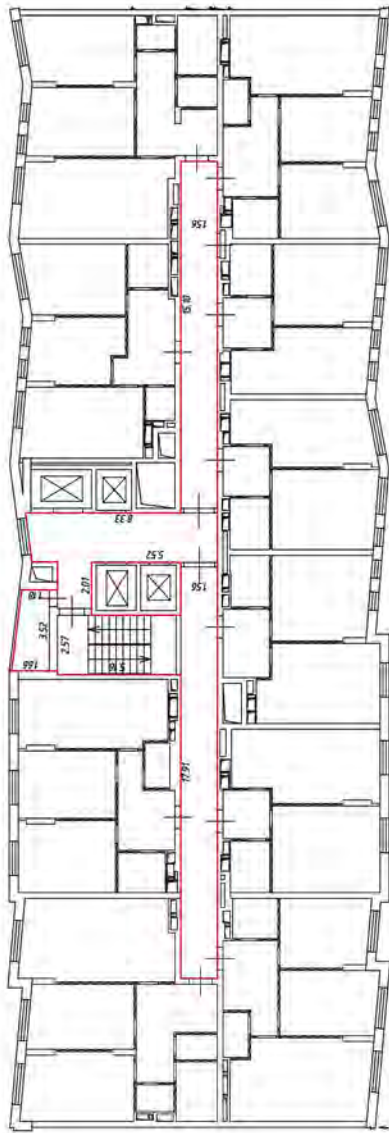

Масштаб 1:200

Условные обозначения:

- часть галереи либо образцового помещения

- стена с окном и дверью

- лестница

- дверь остекленная (на балконе, лоджии)

- перегородка

11 этаж
4 подъезд

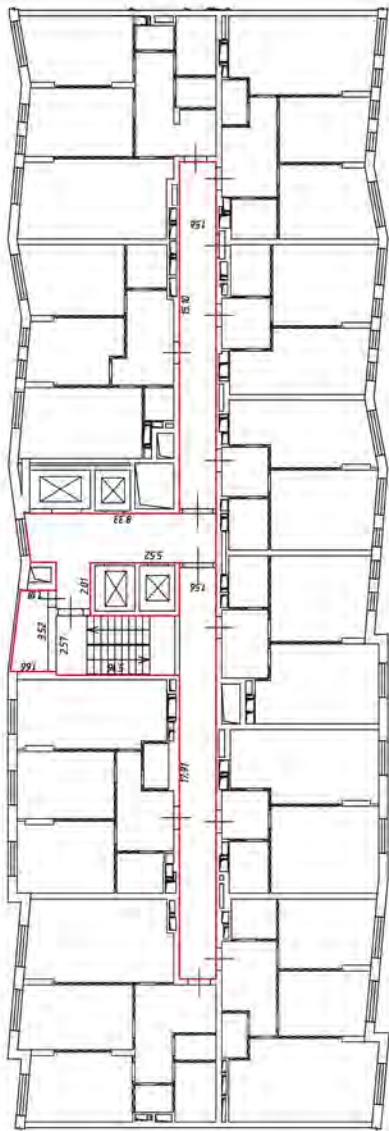

Масштаб 1:200

Условные обозначения:

- часть графика янтарь образцового помещения

- стена с окном и дверью

- лестница

- дверь остекленная (на балконе, лоджии)

- перегородка

12 этаж
4 подъезд

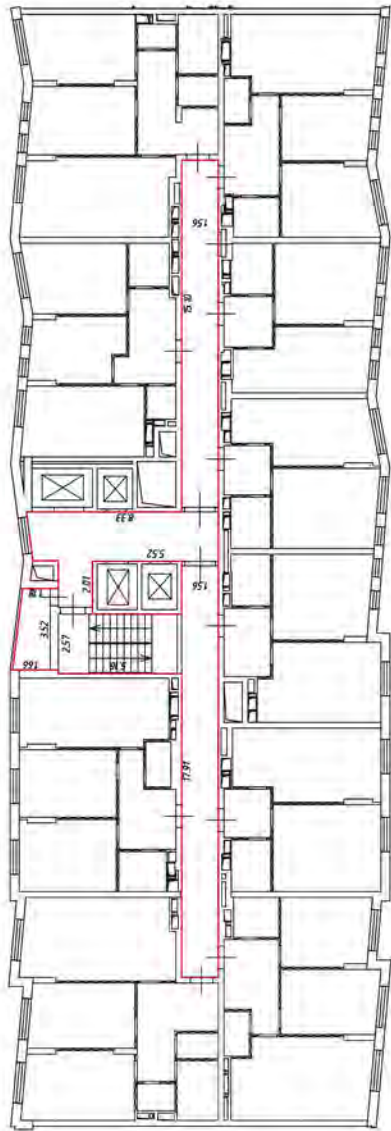

Масштаб 1:200

Условные обозначения:

- часть границы яндрь образованного помещения

- стена с окном и дверью

- лестница

- дверь остекленная (на балконе, лоджии)

- перегородка

13 этаж
4 подъезд

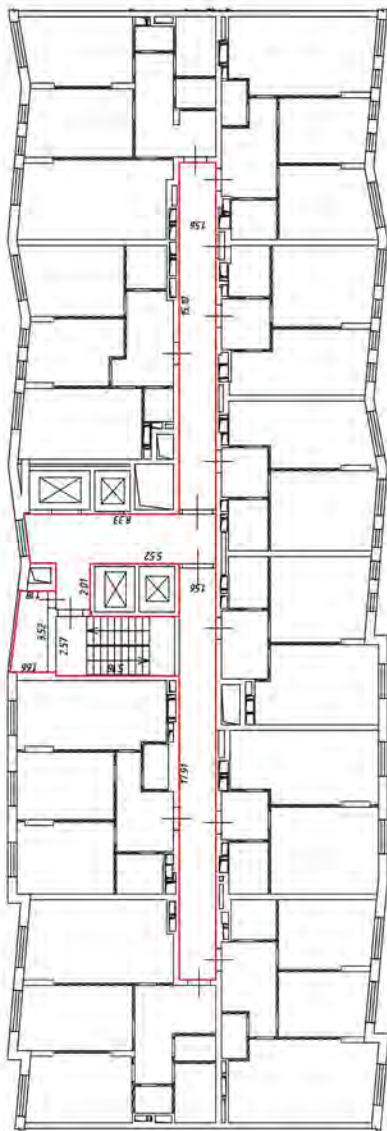

Масштаб 1:200

Условные обозначения:

- часть графика янтарь образ здания помещения

- стена с окном и дверью

- лестница

- дверь остекленная (на балконе, лоджии)

- перегородка



1/4 этаж
4 подъезд

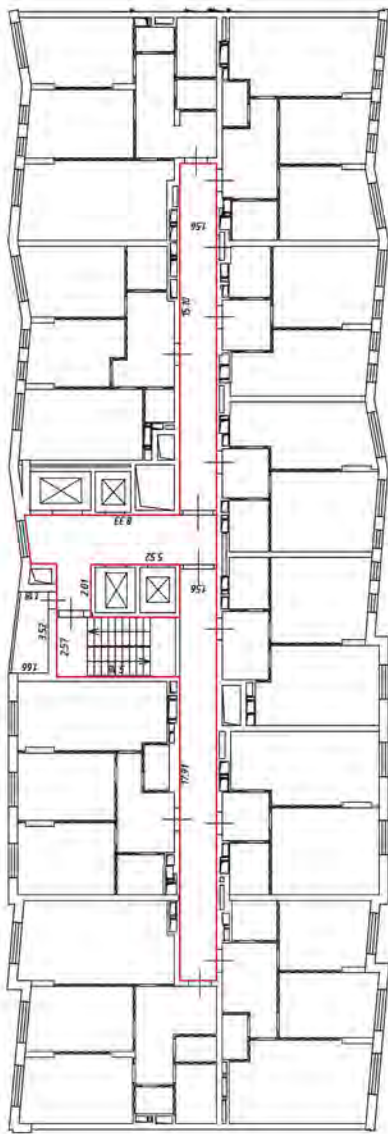

Масштаб 1:200

Условные обозначения

— часть границы виады образованного помещения

— стена с окном и дверью

— лестница

— дверь асплакинная (на балконе, лоджии)

— перегородка



15 этаж
4 подъезд

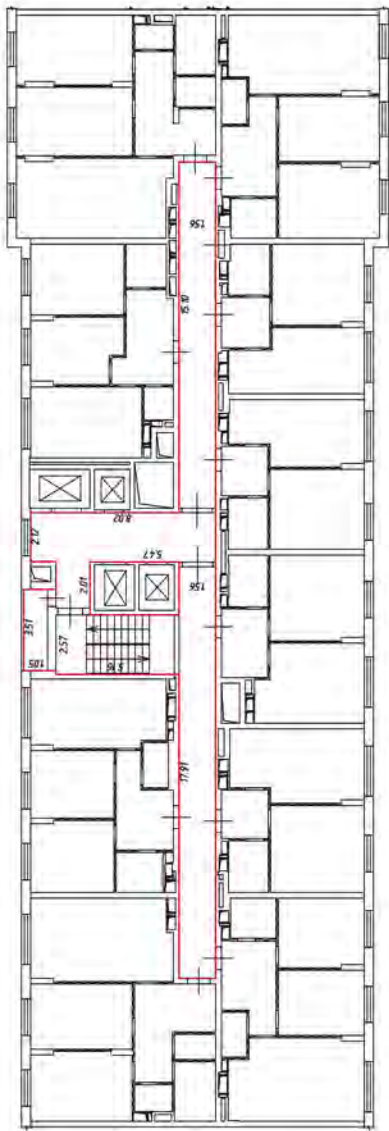

Масштаб 1:200

Условные обозначения:

- часть галереи либо обрешеченного помещения

- стена с окном и дверью

- лестница

- дверь остекленная (на балконе, лоджии)

- перегородка

Всего
4 этажа

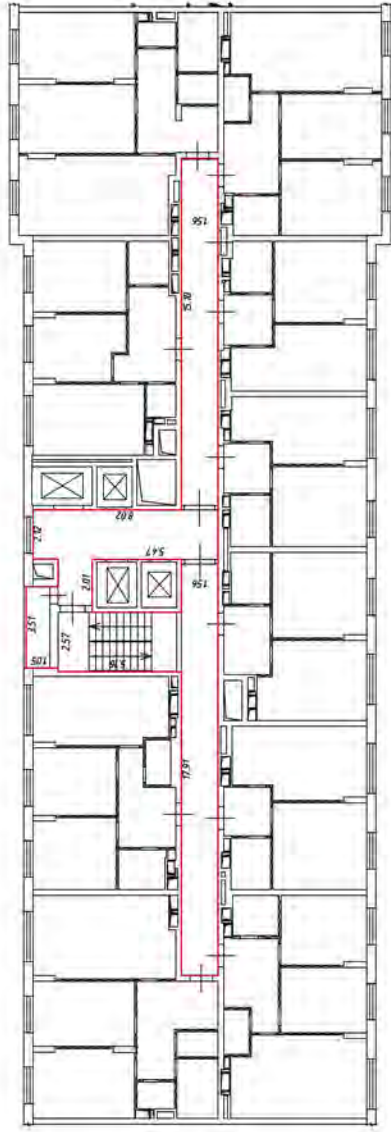

Масштаб 1:200

Условные обозначения:

- часть стены/дверь/окно/проём помещения

- стена с окном и дверью

- лестница

- дверь/отпахленная (на балконе, лоджии)

- перегородка

17 этаж
5 подъезд

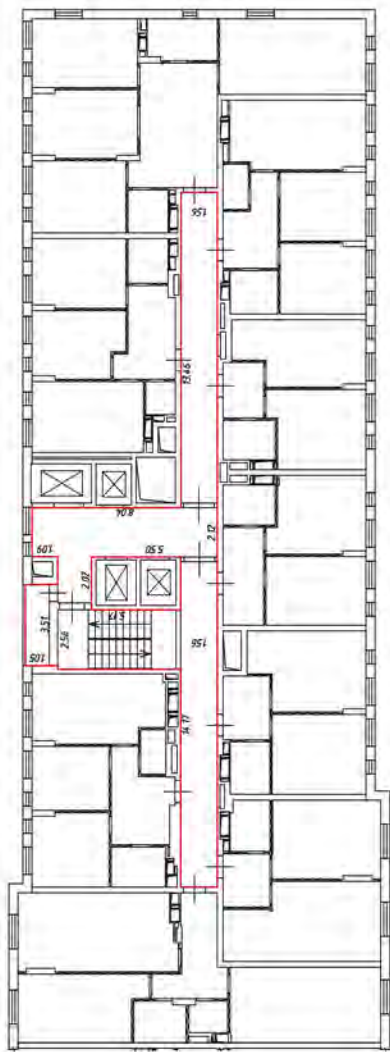

Масштаб 1:200

Условные обозначения

— часть границы двора образованного помещением

— стена с окном и дверью

— лестница

— дверь остекленная (на балконе, лоджии)

— перегородка

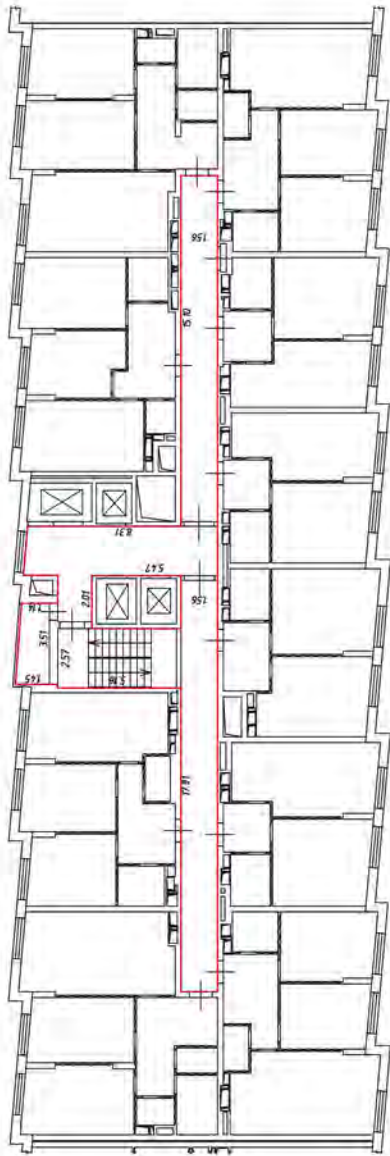

Масштаб 1:200

Условные обозначения:

- часть графика янтарь образцового помещения

- стена с окном и дверью

- лестница

- дверь остекленная (на балконе, лоджии)

- перегородка

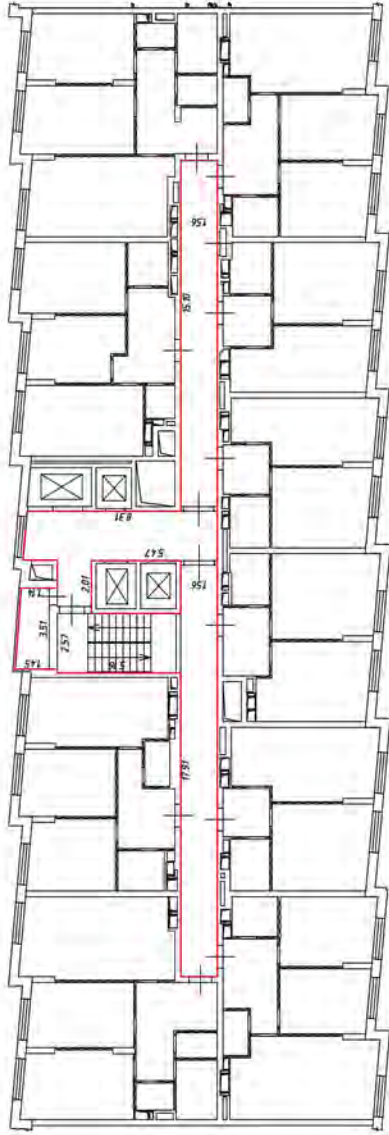

Масштаб 1:200

Условные обозначения:

- часть графика ямбы образованного помещения

- стена с окном и дверью

- лестница

- дверь остекленная (на балконе, лоджии)

- перегородка

20 этаж
4 подъезд

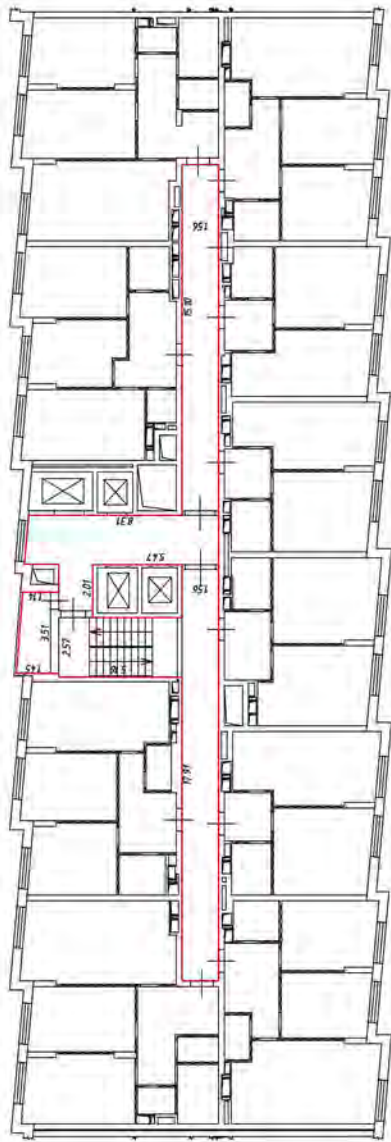

Масштаб 1:200

Условные обозначения:

— часть границы янтарь образованного помещения

— стена с окном и дверью

— лестница

— дверь остекленная (на балконе, лоджии)

— перегородка

21 этаж
4 подъезд

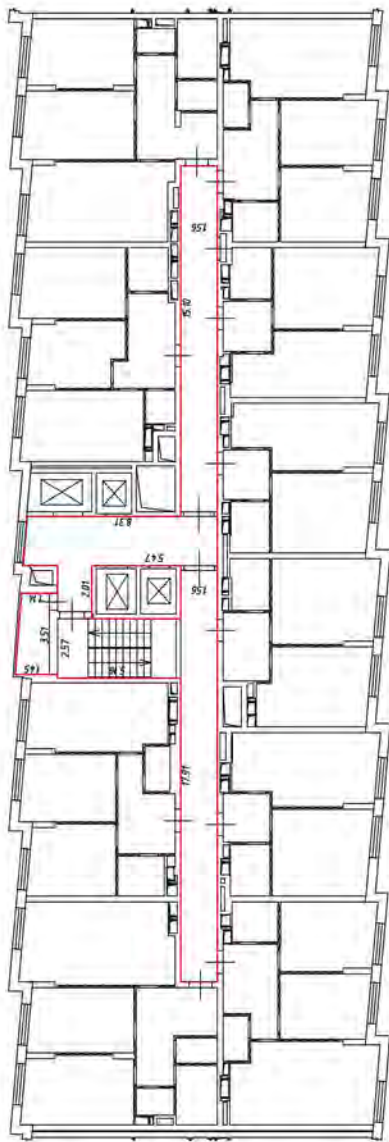

Масштаб 1:200

Условные обозначения:

- часть границы янтарь облицованного помещения

- стена с окном и дверью

- лестница

- дверь остекленная (на балконе, лоджии)

- перегородка

2,2 этаж
4 подъезд

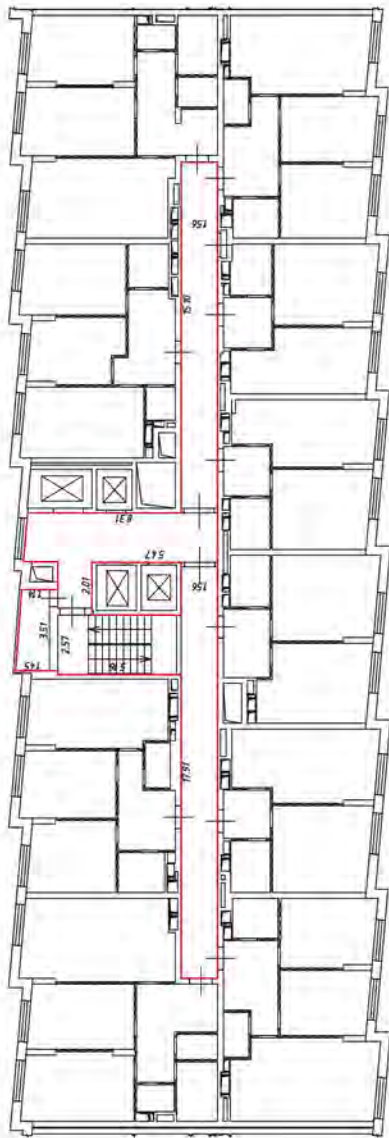

Масштаб 1:200

Условные обозначения:

- часть границы ямбы образованного помещения

- стена с окном и дверью

- лестница

- дверь остекленная (на балконе, лоджии)

- перегородка

План этажа (части этажа)

1 этаж
4 подъезд

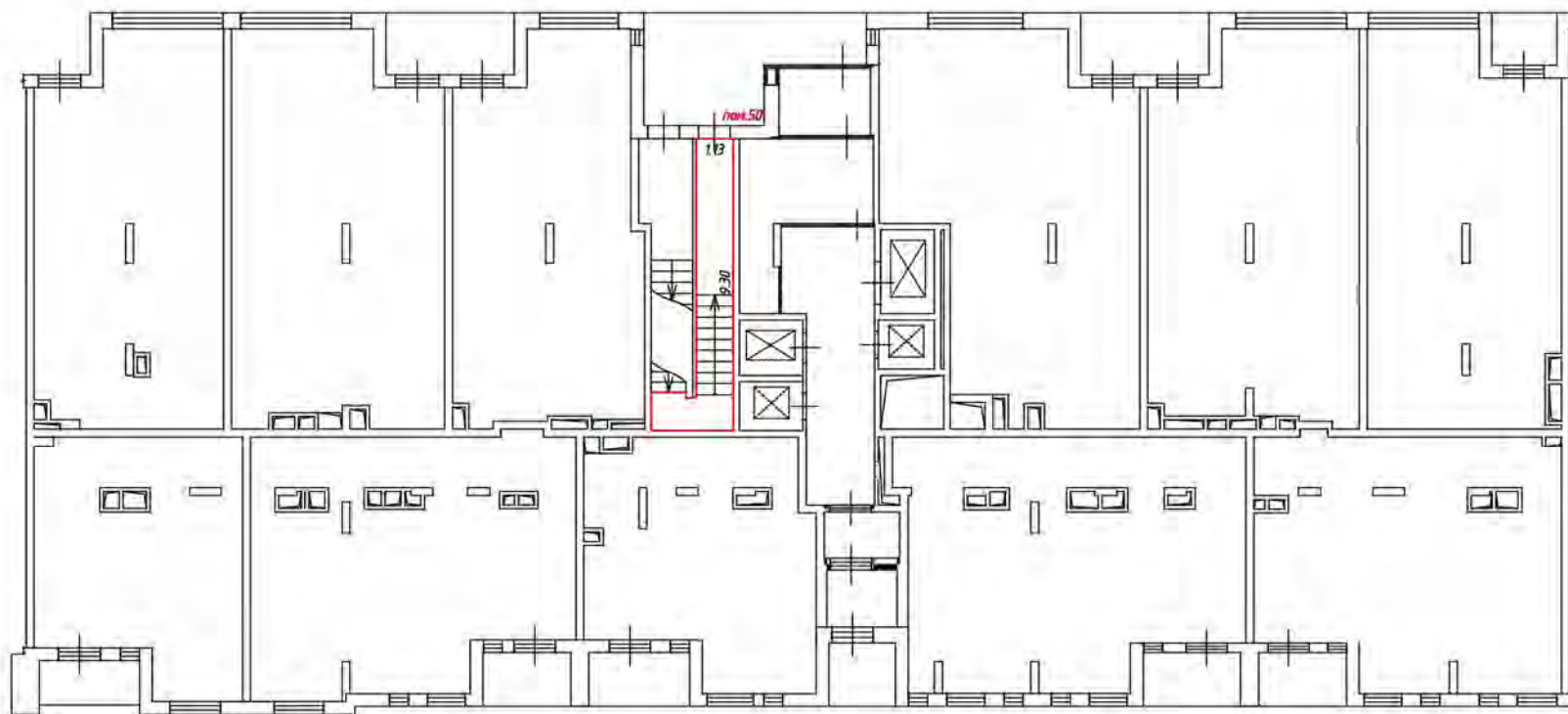

Масштаб 1:200

Условные обозначения:

— часть границы вновь образованного помещения

— стена с окном и дверью

— лестница

— дверь остекленная (на балкон, лоджию)

— перегородка

Этаж на входе - 4 550
площадью 30

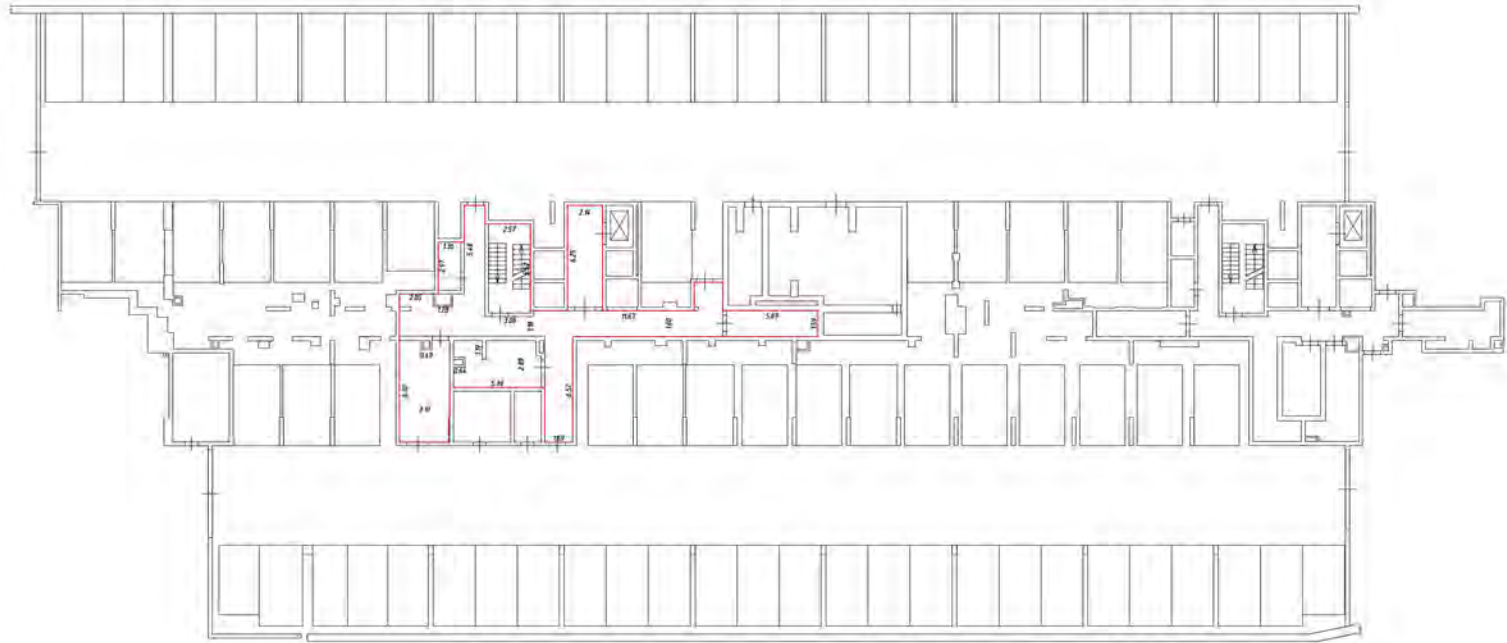

Масштаб 1:200

Условные обозначения

- часть эвакуационного маршрута, обозначенного сплошной линией
- стены с окнами и дверями
- лестница
- двери, открывающиеся на балкон, подвал

План эвакуации (эвакуационный)

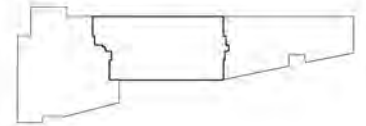

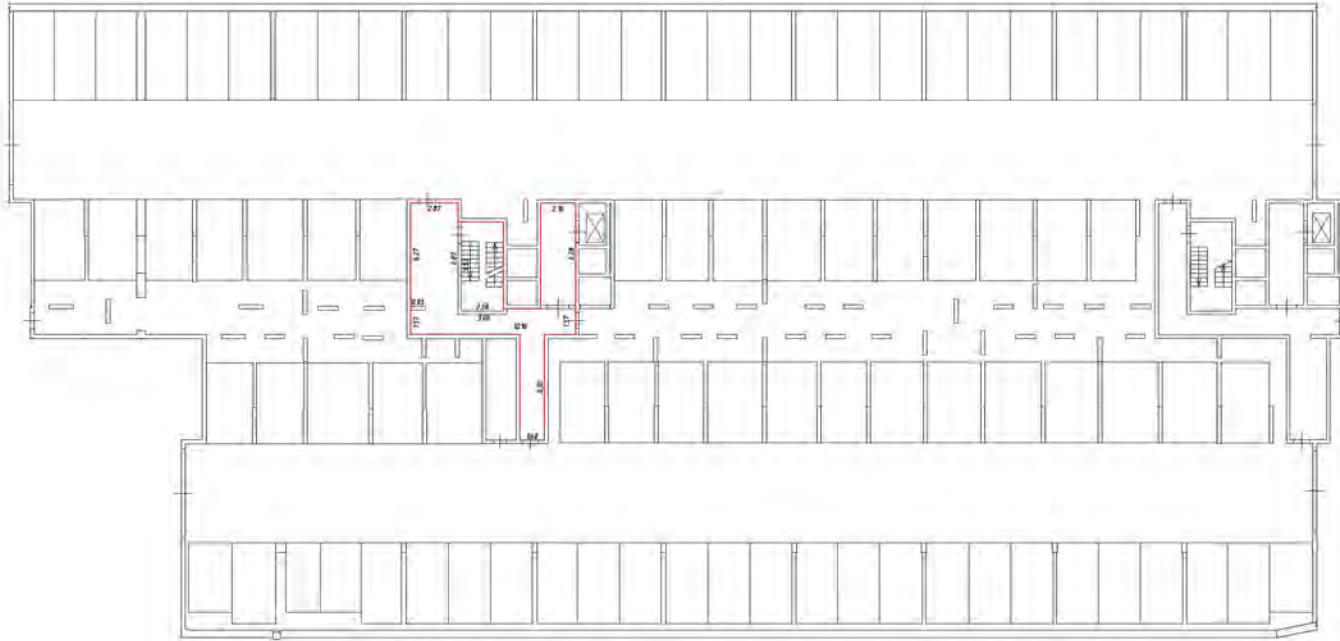

Условные обозначения

- черт. условно обозначения помещений
- стены с окнами
- лестница
- двери

Масштаб 1:200

План этажа (деталь здания)

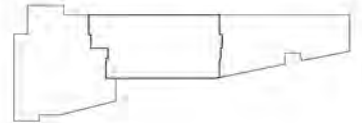

План этажа (части этажа)

1 этаж
4 подъезд

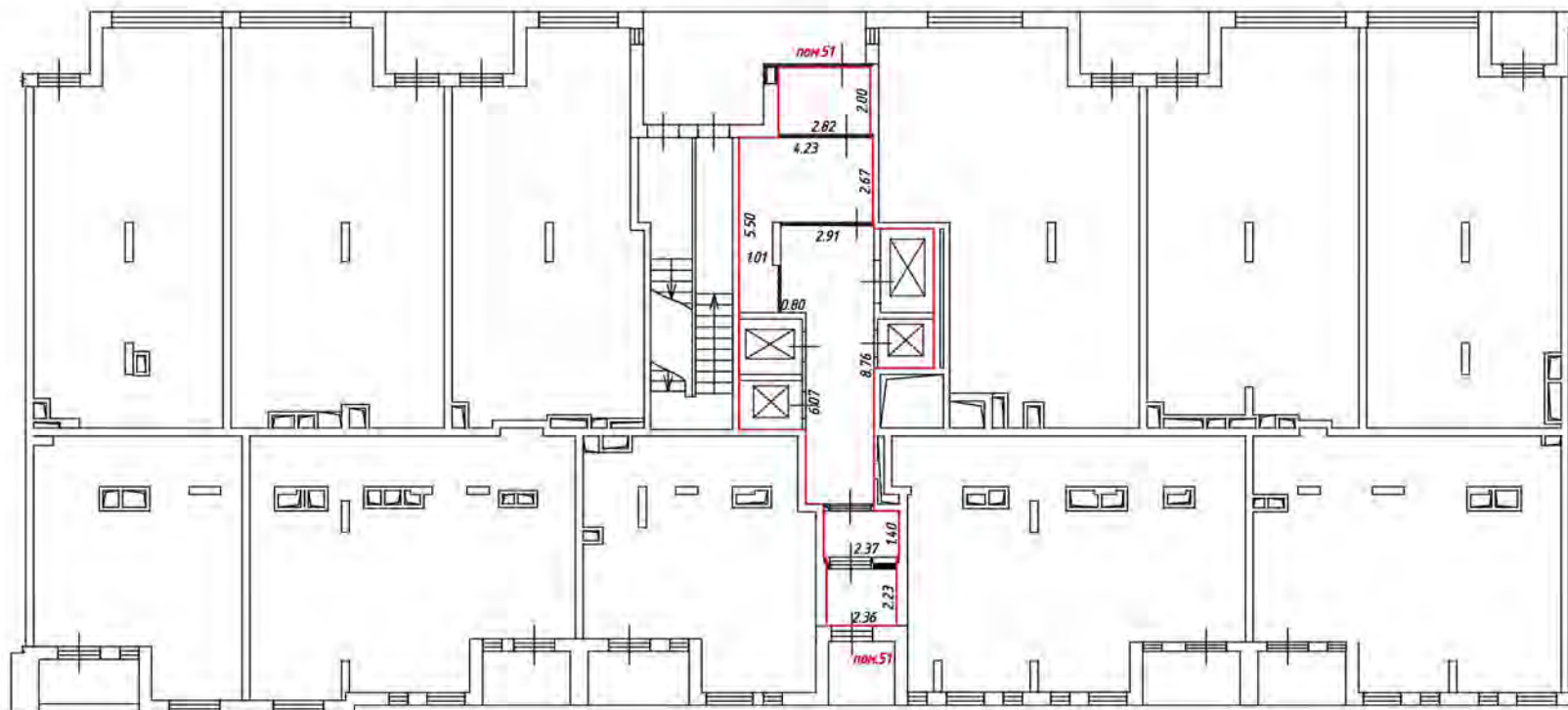

Масштаб 1:200

Условные обозначения:

— часть границы вновь образованного помещения

— стена с окном и дверью

— лестница

— дверь остекленная (на балкон, лоджию)

— перегородка

План этажа (части этажа)

1 этаж
5 подъезд

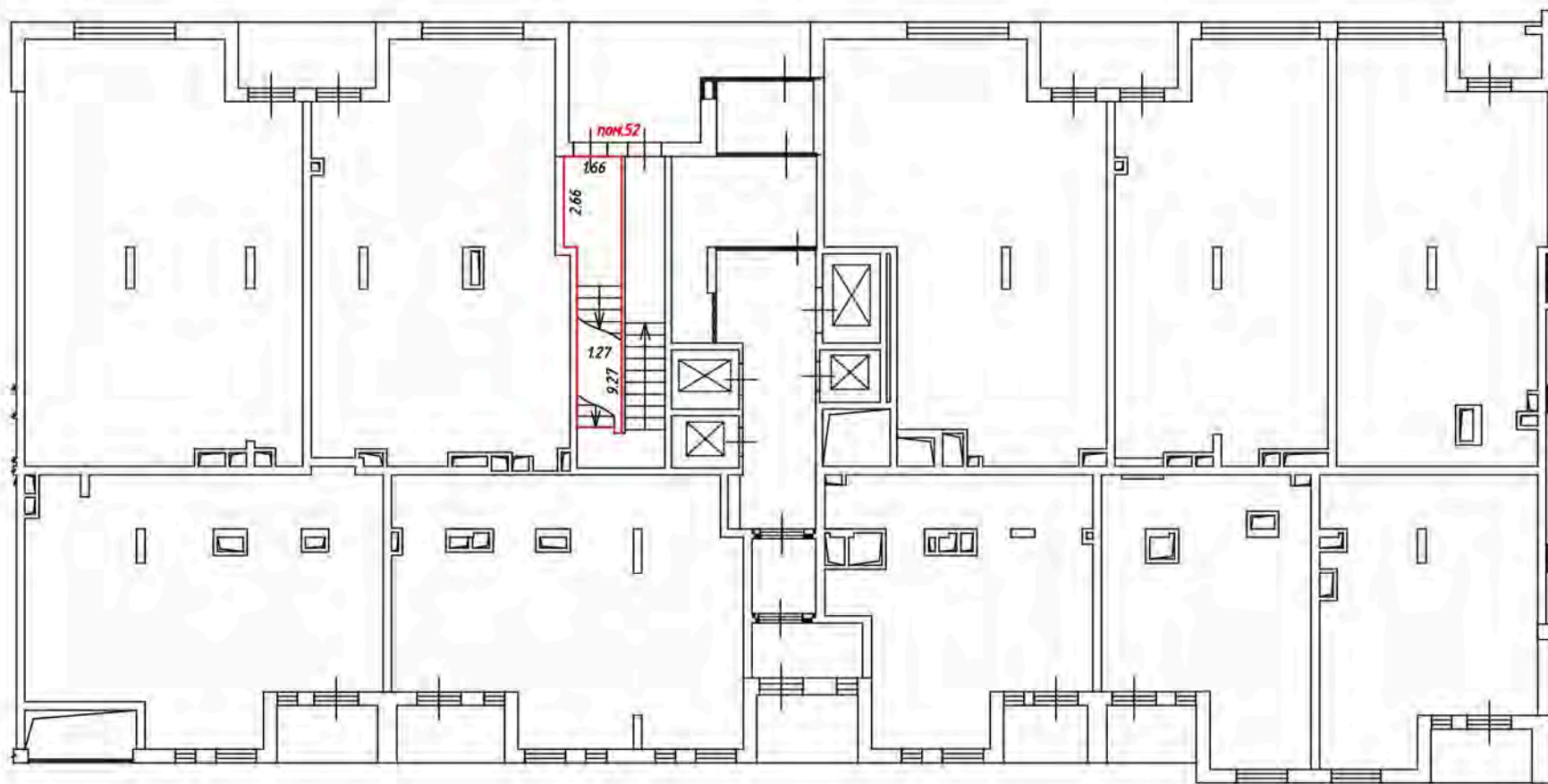

Масштаб 1:200

Условные обозначения:

— часть границы вновь образованного помещения

— стена с окном и дверью

— лестница

— дверь остекленная (на балкон, лоджию)

— перегородка

2 этаж
5 подъезд

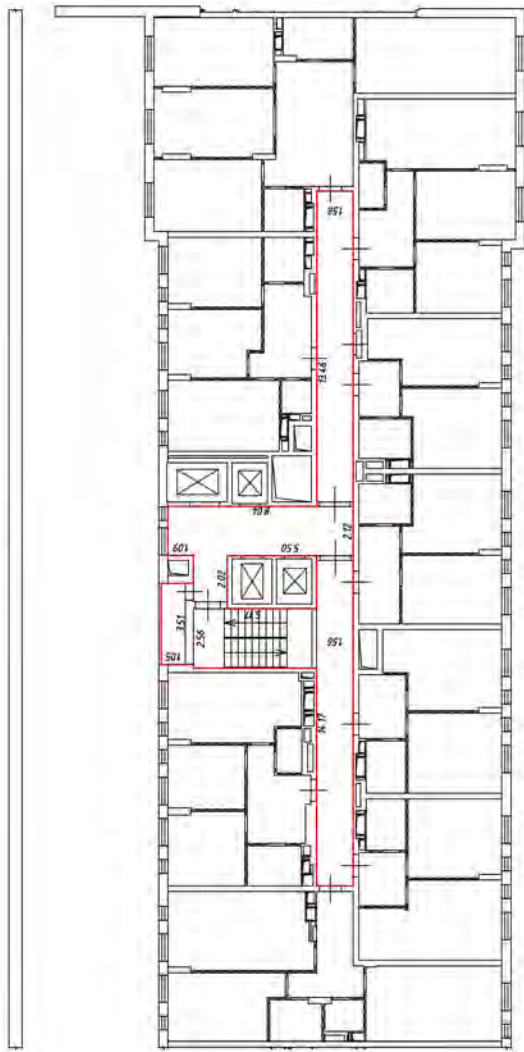

Масштаб 1:200

Условные обозначения

— часть границы двора, обрабатываемого помещения

— стены с окном и дверью

— лестница

— дверь остекленная (на балконе, лоджии)

— перегородка

3 этаж
5 подъезд

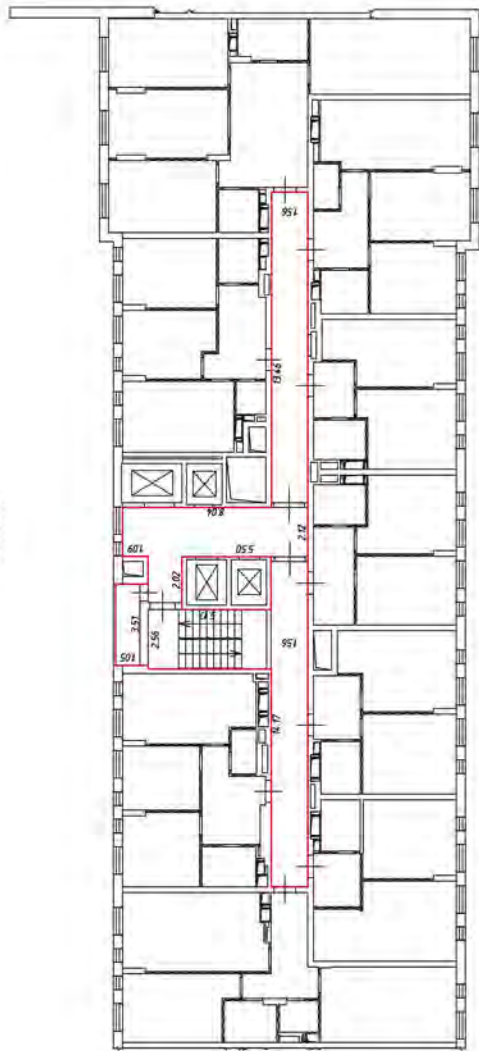

Масштаб 1:200

Условные обозначения

— часть границы вновь образованного помещения

— стена с окном и дверью

— лестница

— дверь-остекленная (на балконе, лоджии)

— перегородка

4 этаж
5 подъезд

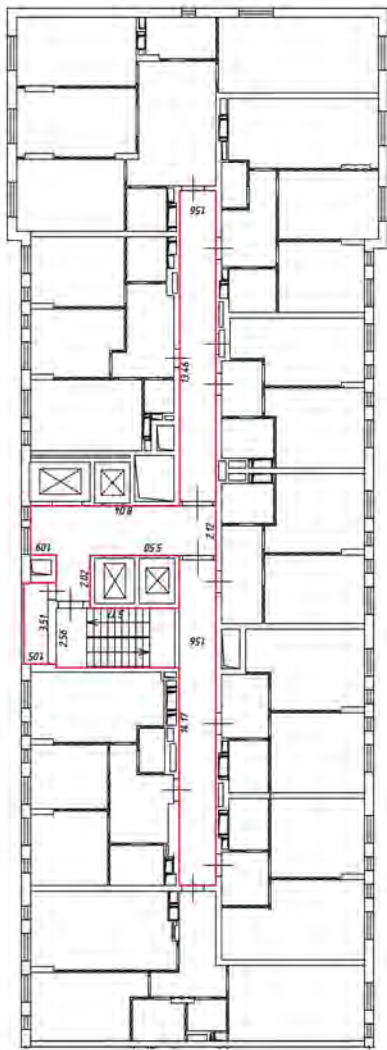

Масштаб 1:200

Условные обозначения

— часть границы явды, обрабатываемого помещения

— стены с окном и дверью

— лестница

— дверь остекленная (на балконе, лоджии)

— перегородка

5 этаж
5 подъезд

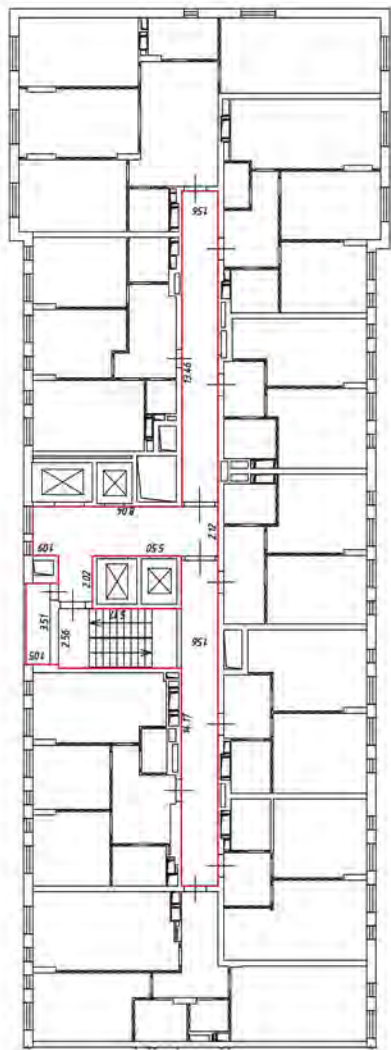

Масштаб 1:200

Условные обозначения

— часть границы вновь образованного помещения

— стена с окном и дверью

— лестница

— дверь-остекленная (на балконе, лоджии)

— перегородка

6 этаж
5 подъезд

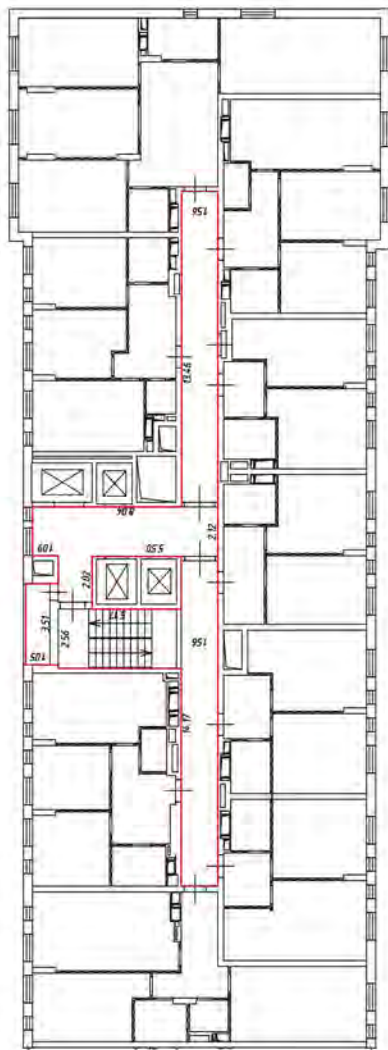

Масштаб 1:200

Условные обозначения

— часть границы явиль образованного помещения

— стена с окном и дверью

— лестница

— дверь-остекленная (на балконе, лоджии)

— перегородка

7 этаж
5 подъезд

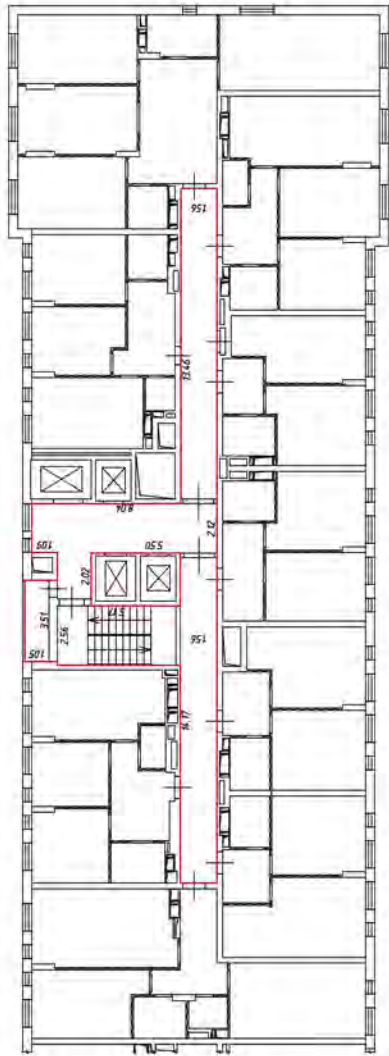

Масштаб 1:200

Условные обозначения

— часть границы дыма, образованного помещением

— стена с окном и дверью

— лестница

— дверь остекленная (на балконе, лоджии)

— перегородка

в этаж
5 по высоте

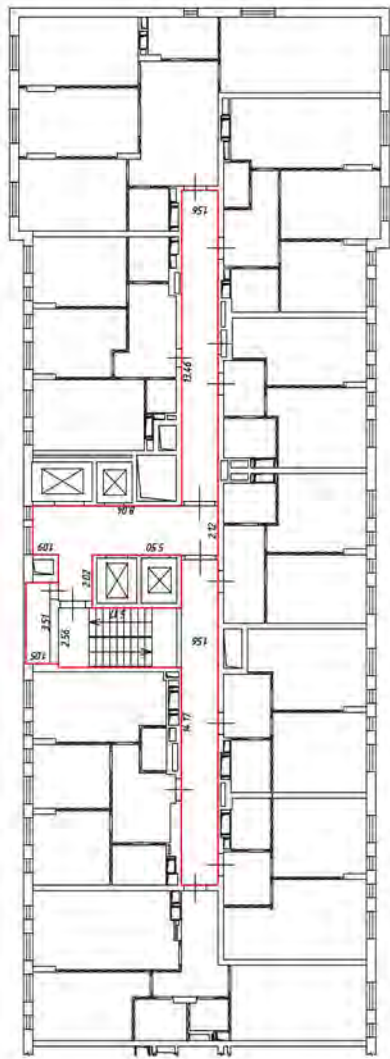

Масштаб 1:200

Условные обозначения

— часть границы дыма, образованного помещением

— стена с окном и дверью

— лестница

— дверь асбестовая (на балконе, лоджии)

— перегородка

9 этаж
ЖК
5 подъезд

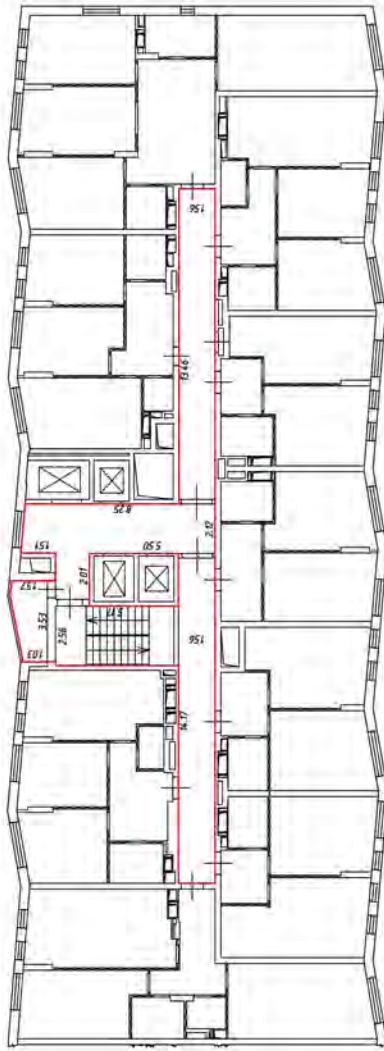

Масштаб 1:200

Условные обозначения

— часть границы явды, обрабатанного помещения

— стена с окном и дверью

— лестница

— дверь-аспективная (на балкон, лоджия)

— перегородка

10 этаж
5 подъезд

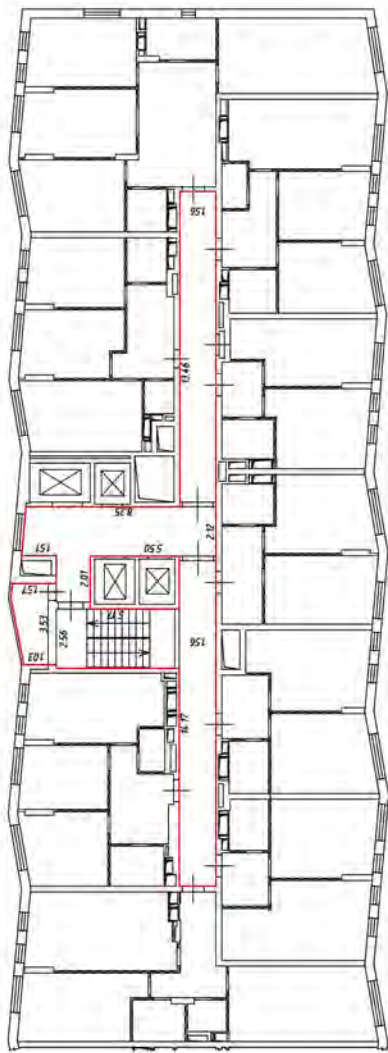

Масштаб 1:200

Условные обозначения

— часть границы двора, образованного помещением

— стена с окном и дверью

— лестница

— дверь остекленная (на балконе, лоджии)

— перегородка

11 этаж
5 подъезд

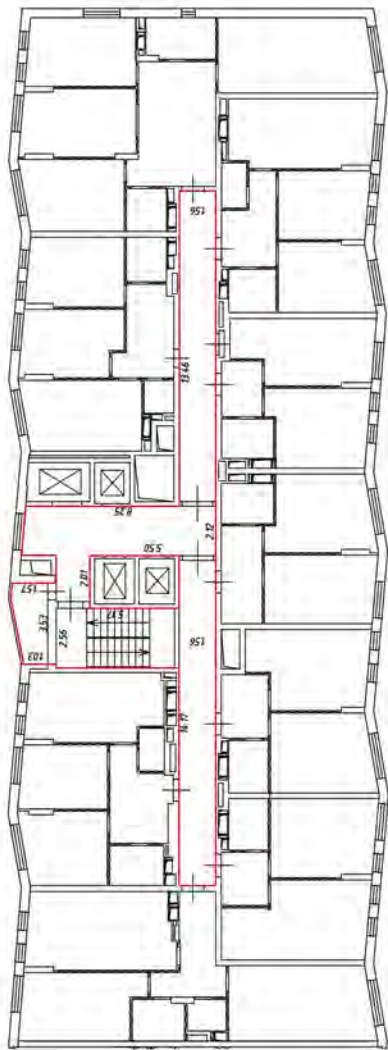

Масштаб 1:200

Условные обозначения

— часть границы ямбы, образованного помещения

— стена с окном и дверью

— лестница

— дверь остекленная (на балконе, лоджии)

— перегородка

12 этаж
5 постройка

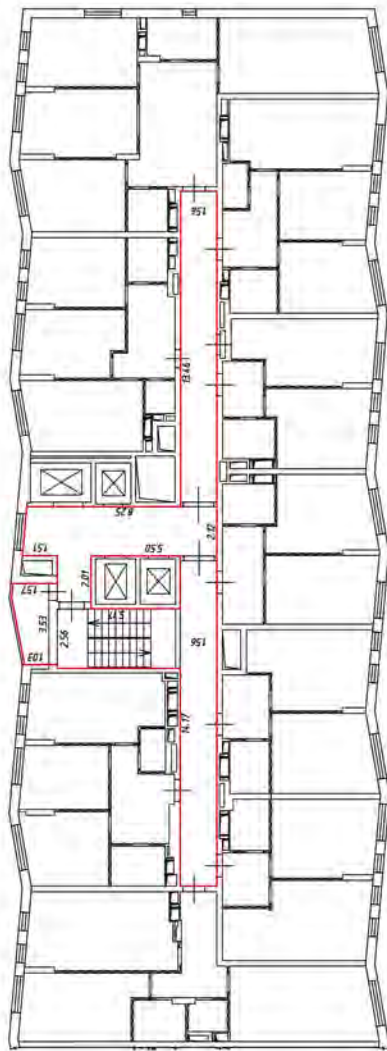

Масштаб 1:200

Условные обозначения

— часть границы вновь образованного помещения

— стена с окном и дверью

— лестница

— дверь-остекленная (на балконе, лоджии)

— перегородка

13 этаж
5 постройка

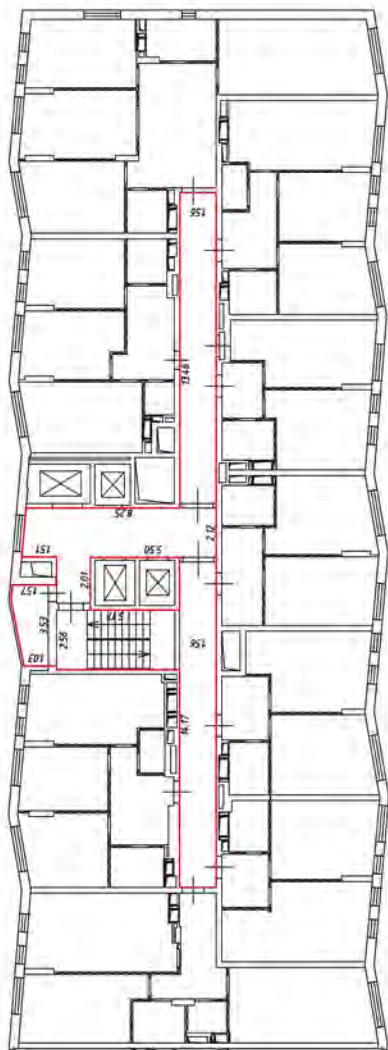

Масштаб 1:200

Условные обозначения

— часть границы вновь образованного помещения

— стена с окном и дверью

— лестница

— дверь-остекленная (на балконе, лоджии)

— перегородка

1/4 этаж
с полами

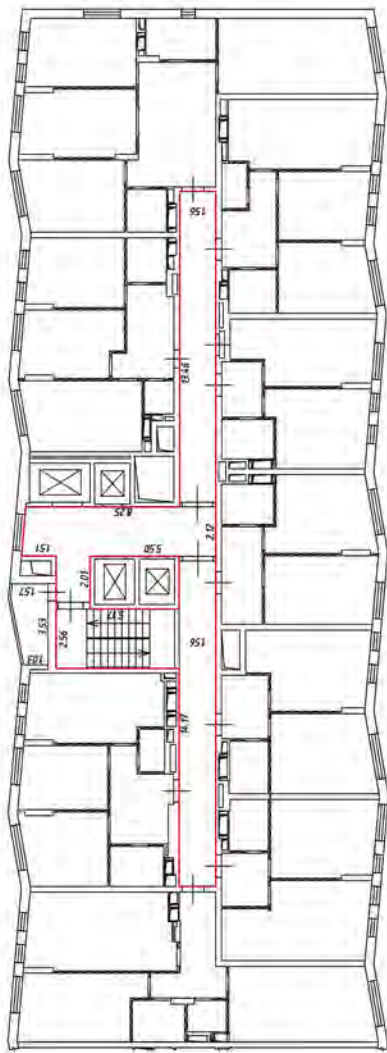

Масштаб 1:200

Условные обозначения

— часть границы дыма, обработанного помещения

— стены с окном и дверью

— лестница

— дверь остекленная (на балконе, лоджии)

— перегородка

15 этаж
5 подъезд

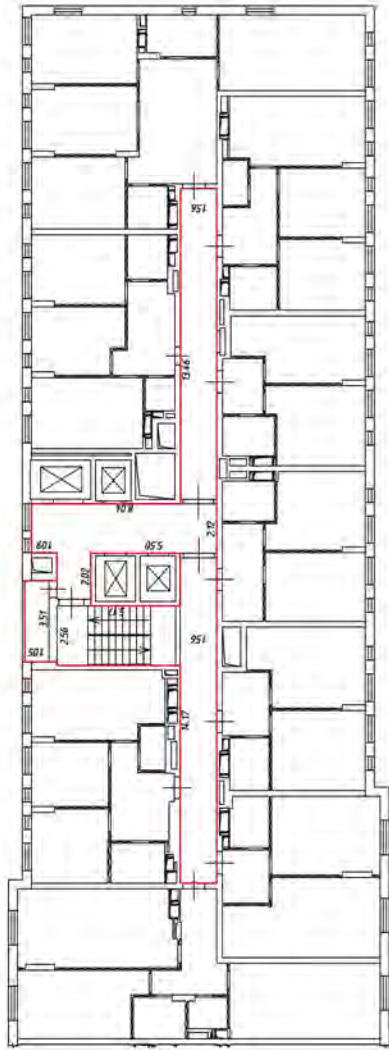

Масштаб 1:200

Условные обозначения

— часть границы вновь образованного помещения

— стена с окном и дверью

— лестница

— дверь-остекленная (на балконе, лоджии)

— перегородка

16 этаж
5 подъезд

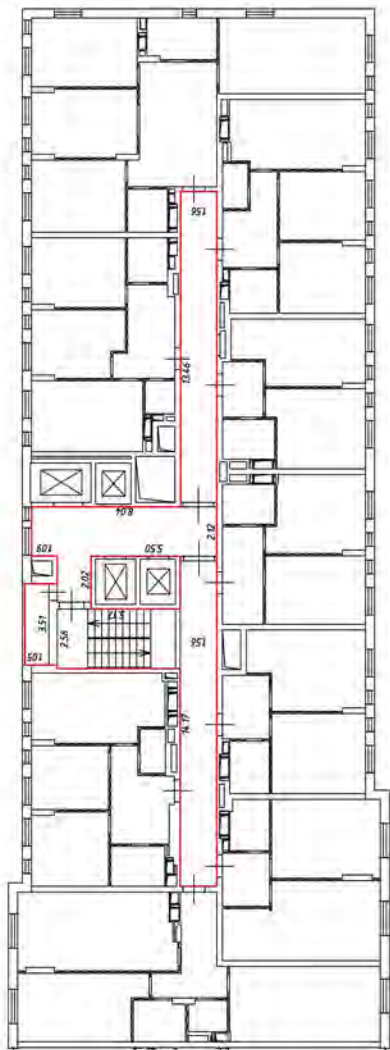

Масштаб 1:200

Условные обозначения

— часть границы вновь образованного помещения

— стена с окном и дверью

— лестница

— дверь-остекленная (на балконе, лоджии)

— перегородка

17 этаж
4 подъезд

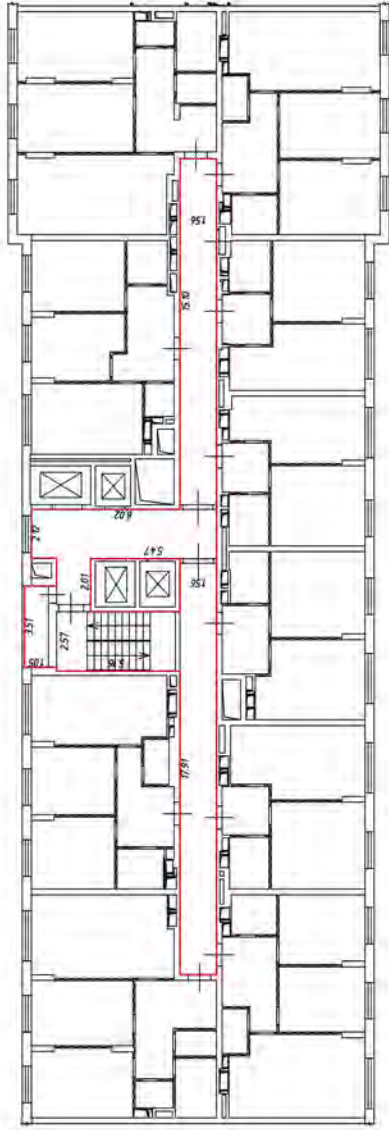

Масштаб 1:200

Условные обозначения:

- часть границы янтарь образующего помещения

- стена с окном и дверью

- лестница

- дверь остекленная (на балконе, лоджии)

- перегородка

19 этаж
5 постройка

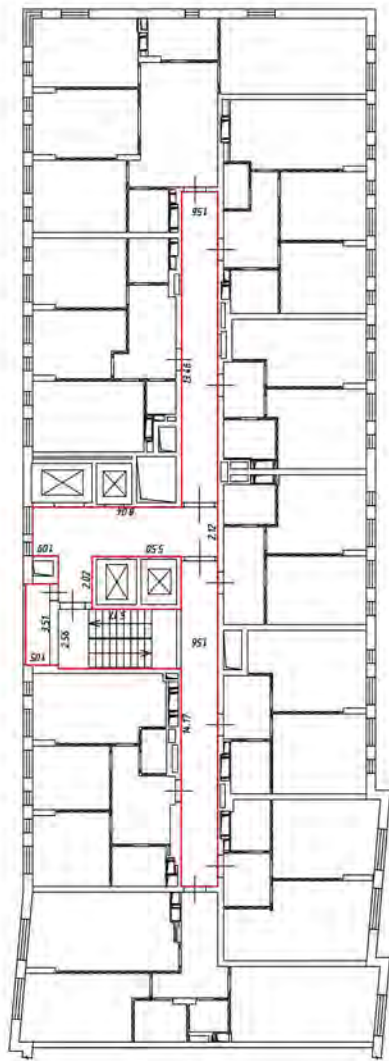

Масштаб 1:200

Условные обозначения

— часть границы ямды, образованного помещения

— стена с окном и дверью

— лестница

— дверь-ослабляющая (на балконе, лоджии)

— перегородка

20 этаж
5 постройка

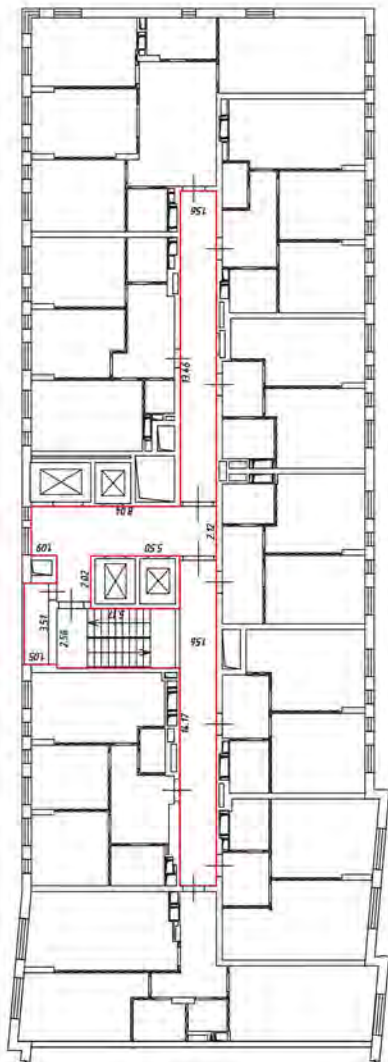

Масштаб 1:200

Условные обозначения

— часть границы вновь образованного помещения

— стена с окном и дверью

— лестница

— дверь-остекленная (на балконе, лоджии)

— перегородка

21 этаж
5 подъезд

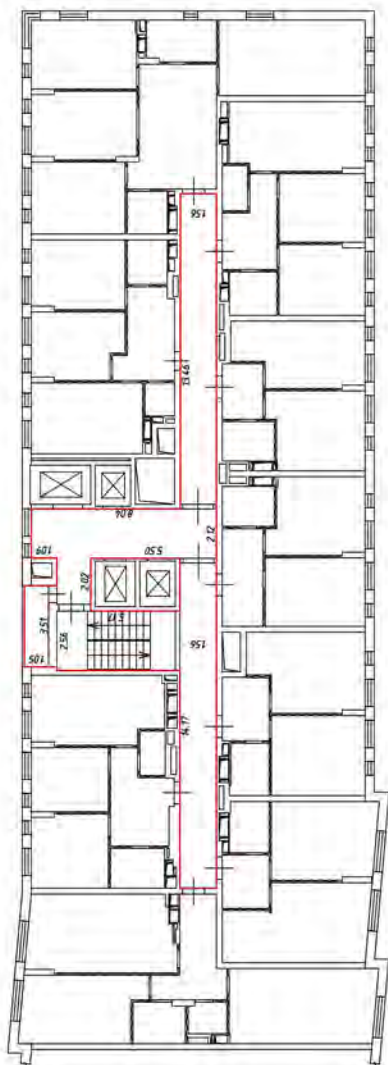

Масштаб 1:200

Условные обозначения

— часть границы ямды, образующего помещения

— стена с окном и дверью

— лестница

— дверь остекленная (на балконе, лоджии)

— перегородка

22 этаж
5 постройка

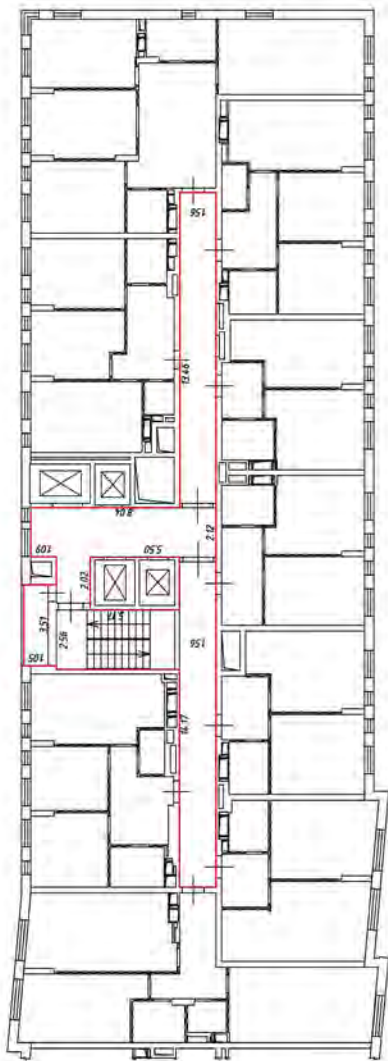

Масштаб 1:200

Условные обозначения

— часть границы двора, образованного помещением

— стена с окном и дверью

— лестница

— дверь остекленная (на балконе, лоджии)

— перегородка

План этажа (часть этажа)

1 этаж
5 подъезд

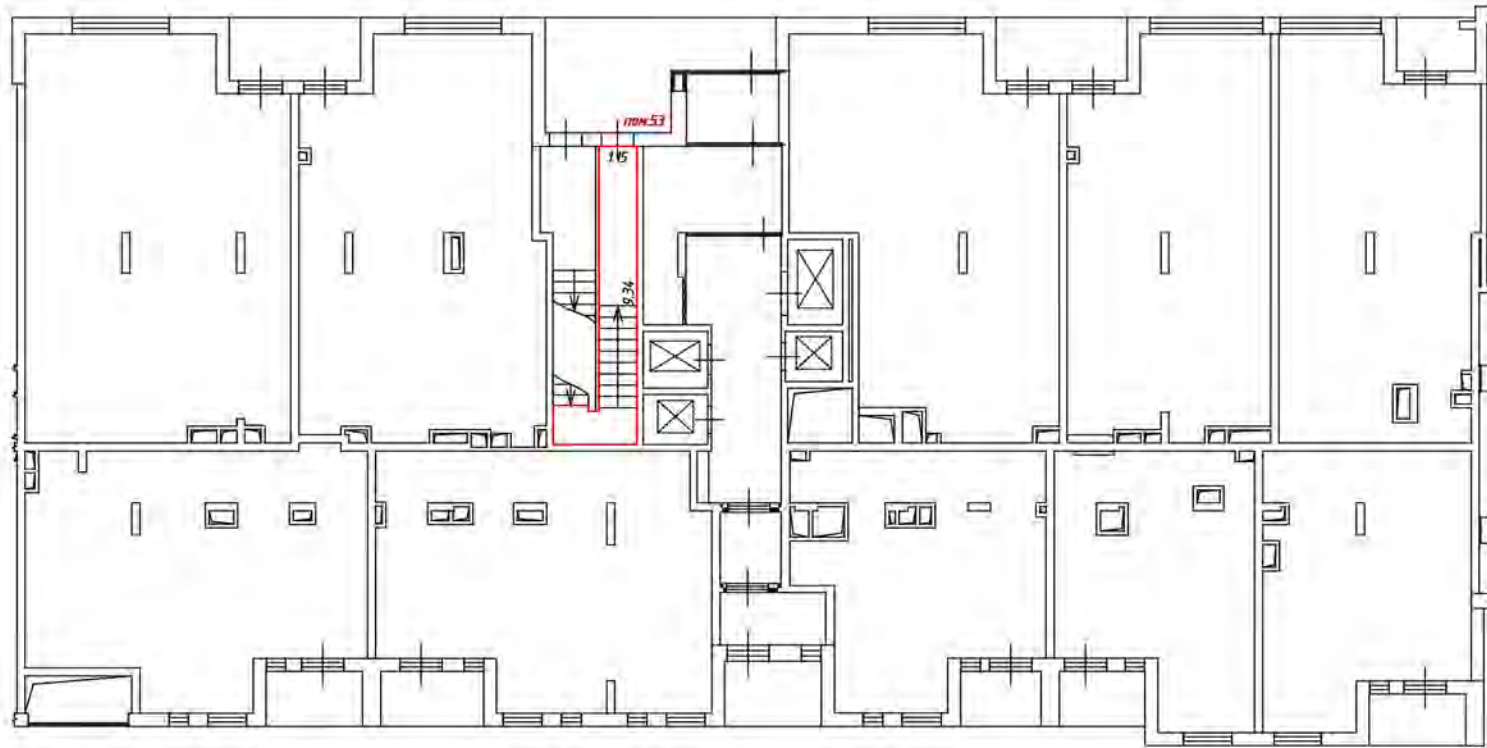

Масштаб 1:200

Условные обозначения:

 - часть границы вновь образованного помещения

 - стена с окном и дверью

 - лестница

 - дверь остекленная (на балкон, лоджия)

 - перегородка

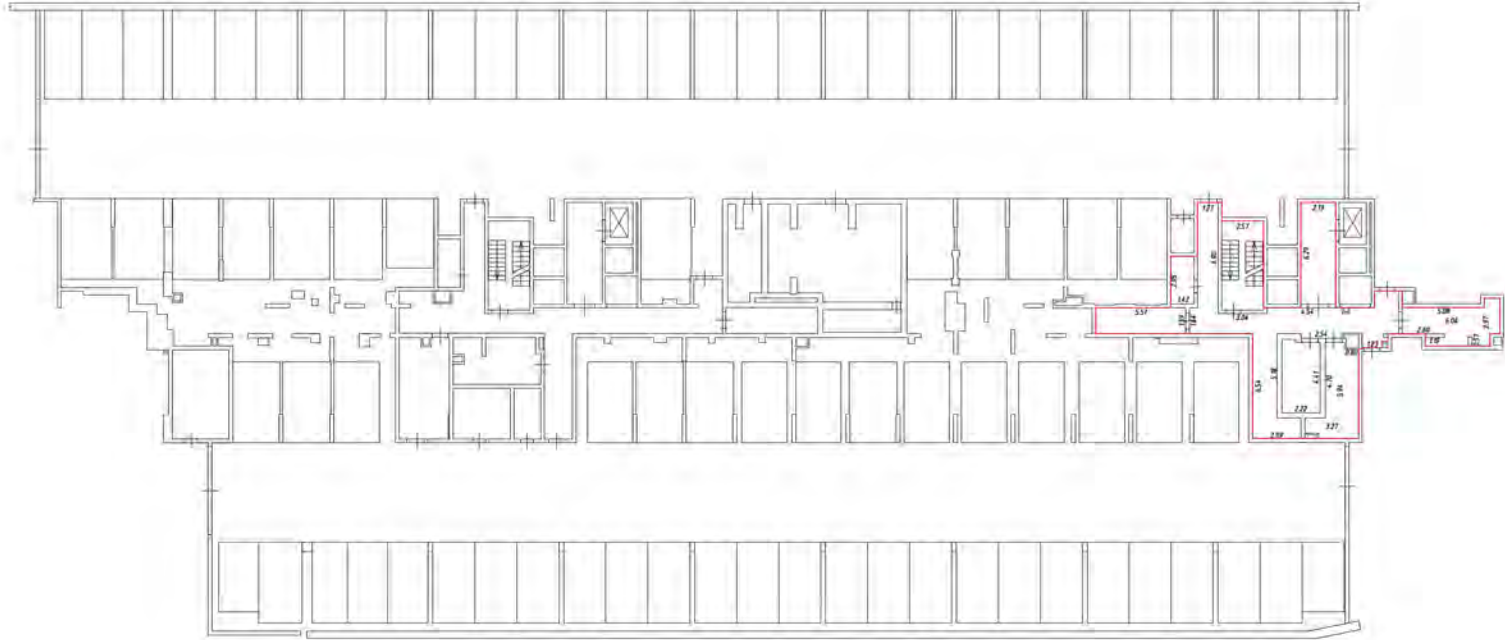

Масштаб 1:200

Условные обозначения:

- часть здания, форма которой изменена относительно
- стены с окнами и дверями
- лестница
- объект, расположенный на этаже, катящийся

Этаж на котл (часть этажа)

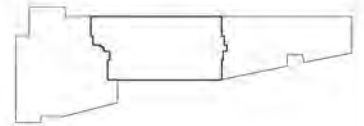

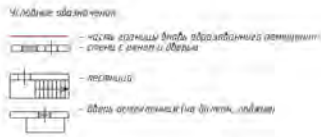
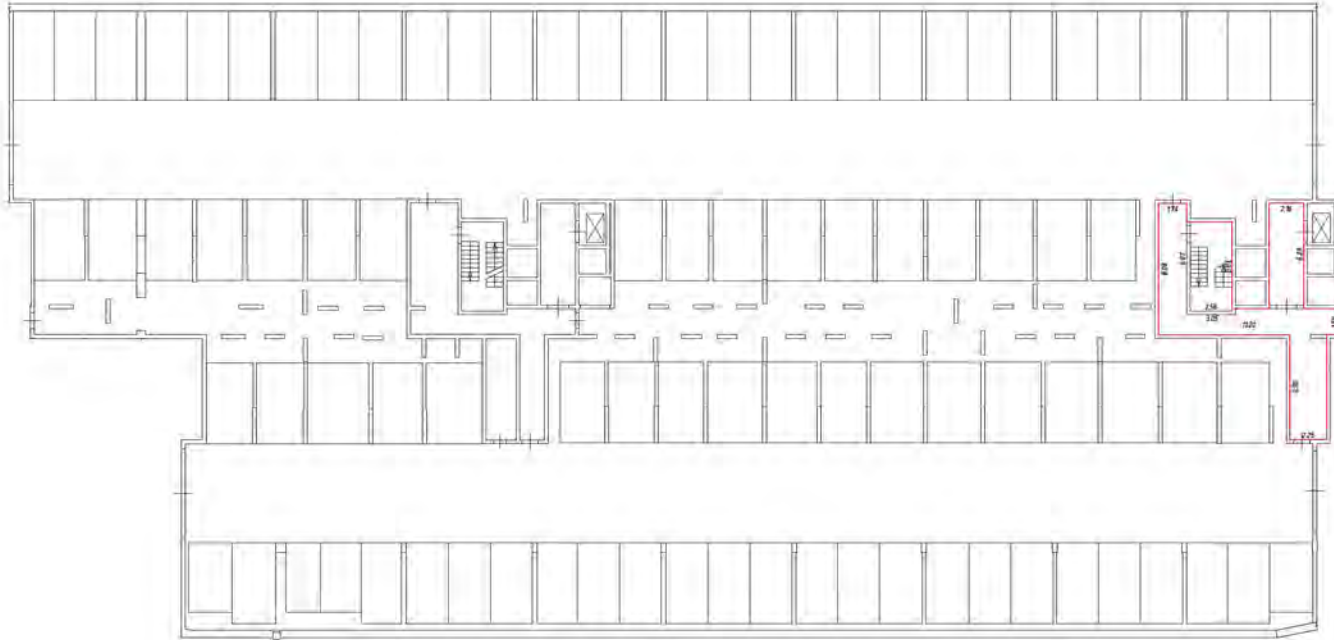

Масштаб 1:200

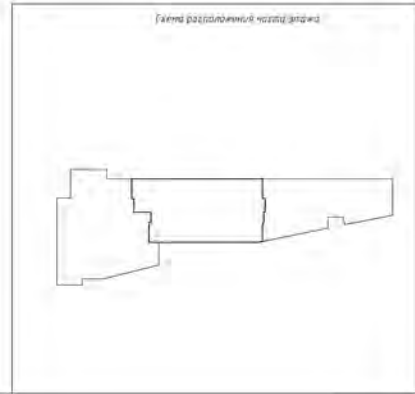

План этажа (общий вид)

План этажа (части этажа)

1 этаж
5 подъезд

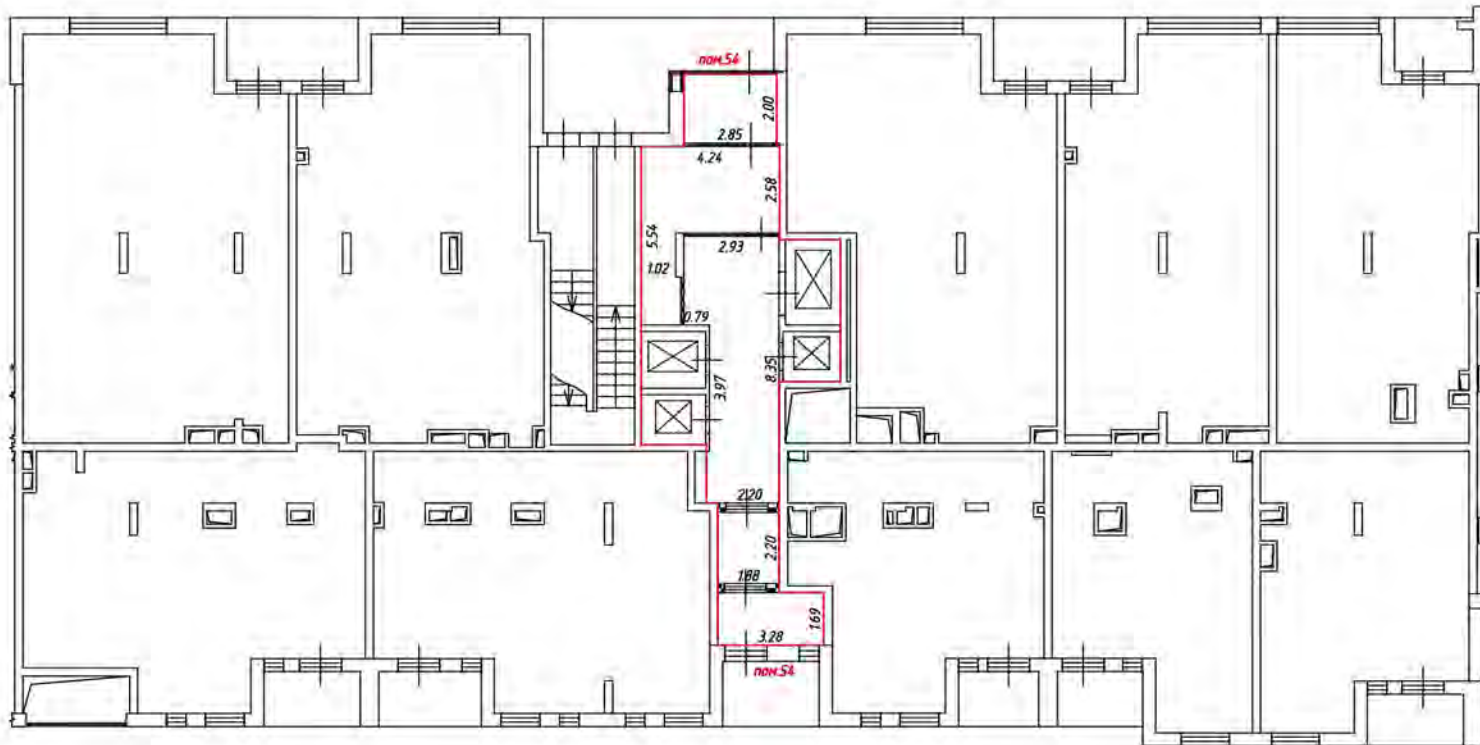

Масштаб 1:200

Условные обозначения:

 - часть границы вновь образованного помещения

 - стена с окном и дверью

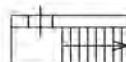
 - лестница

 - дверь остекленная (на балкон, лоджию)

 - перегородка

План этажа (части этажа)

1 этаж

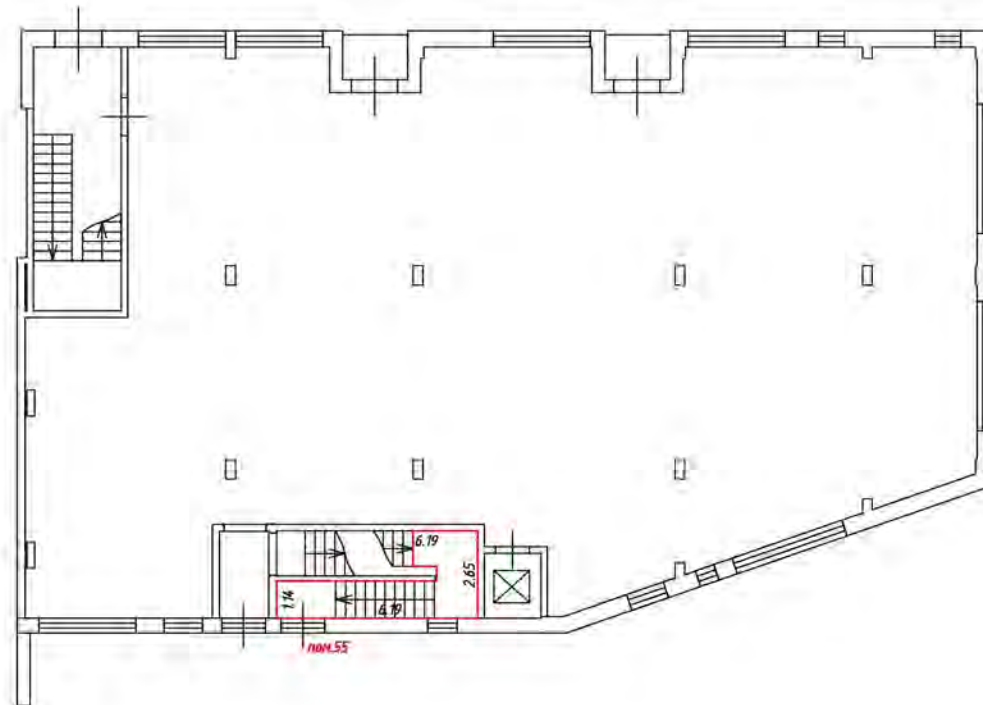

Масштаб 1:200

Условные обозначения:

— часть границы вновь образованного помещения

— стена с окном и дверью



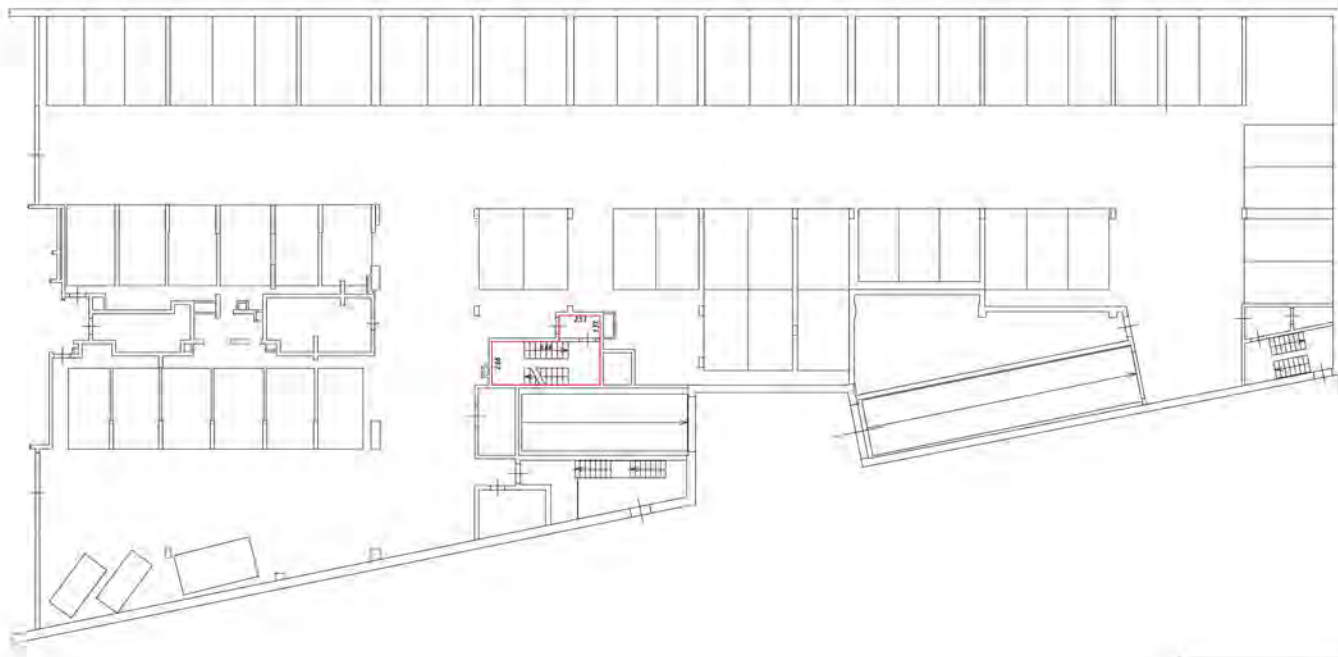

— лестница

— дверь остекленная (на балкон, лоджию)

— перегородка



Условные обозначения

-  - контур здания
-  - стены с перегородками
-  - лестница
-  - лифт

1:100 план размещения помещений

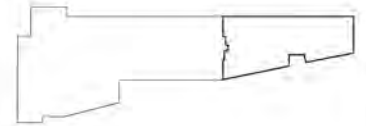

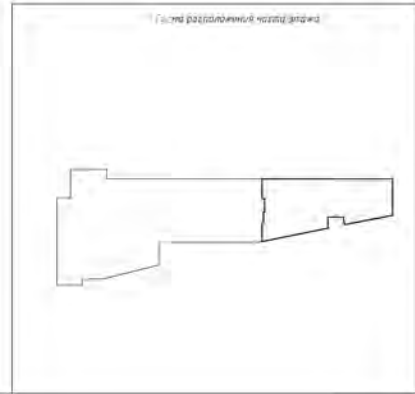
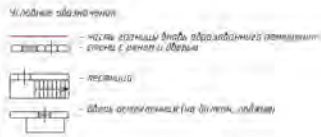
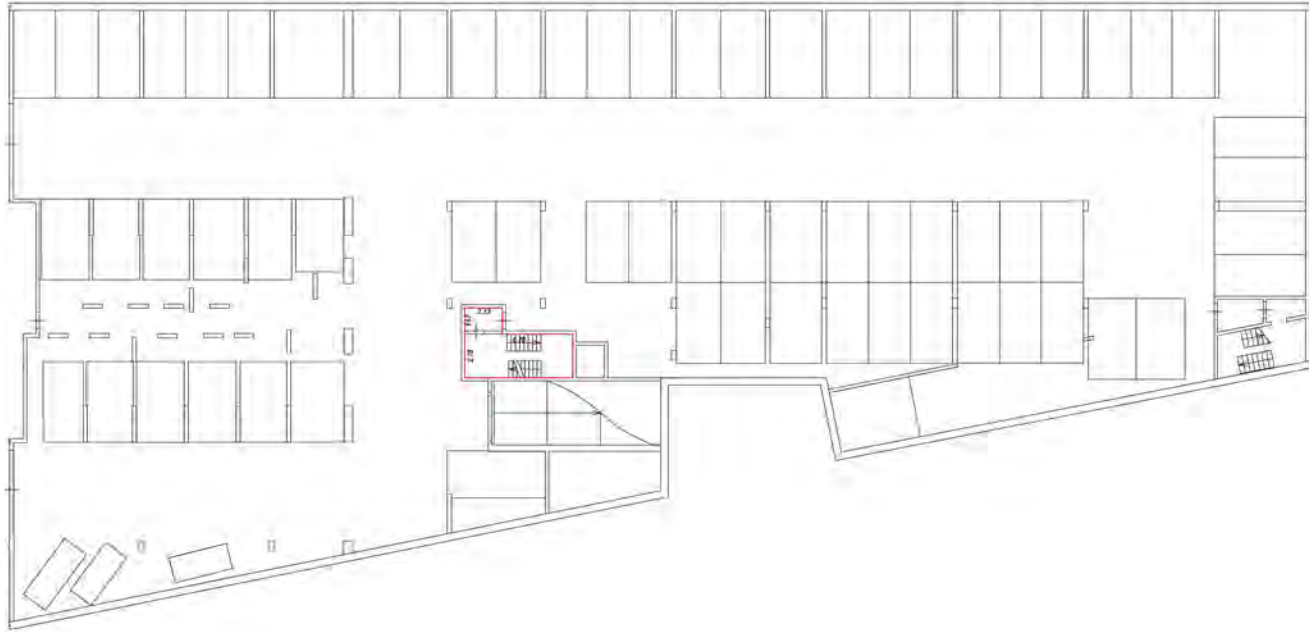

Этаж № 01 - 4.950

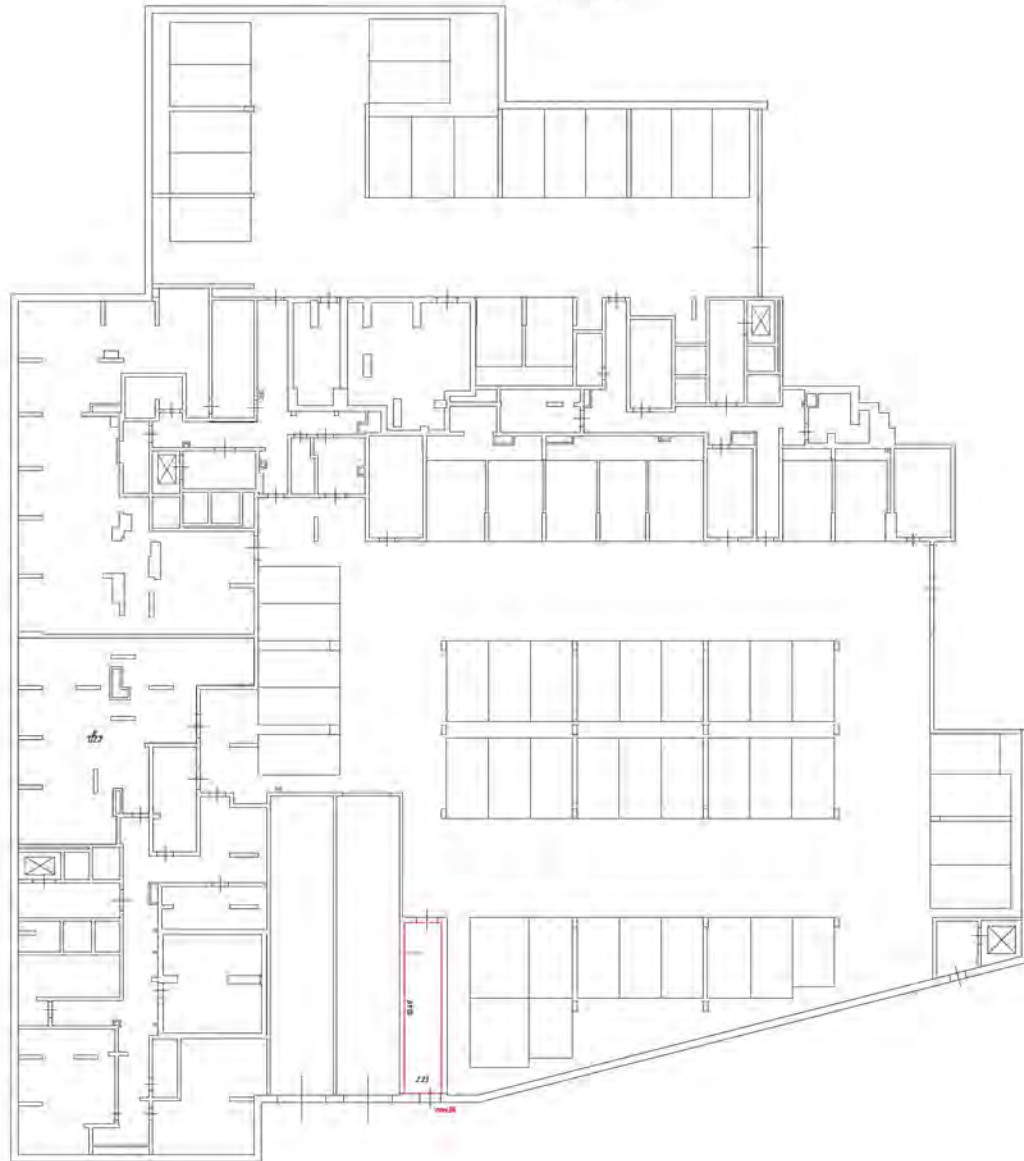

- Условные обозначения
- линия стен и перегородок
 - линия окон и дверей
 - лестница
 - дверь (открытая/закрытая)

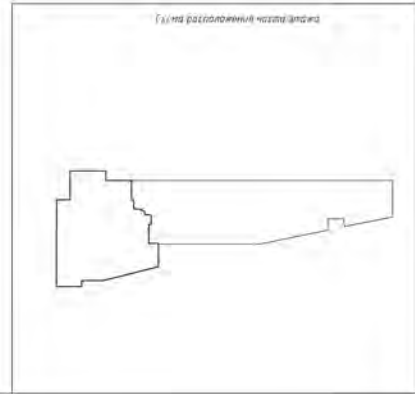

Этаж № 4 (итог)

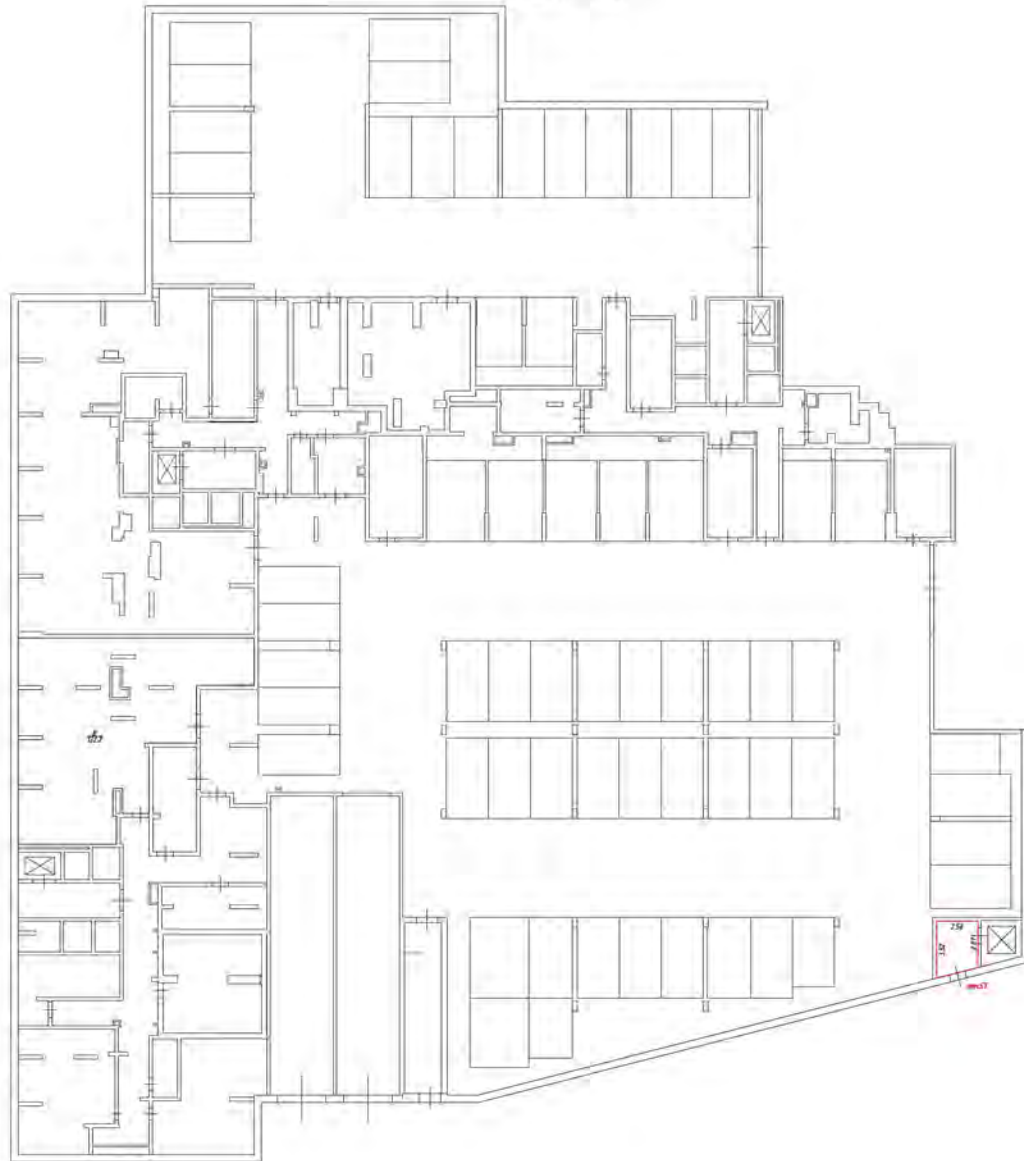

- Условные обозначения
- линия стен
 - линия перегородки
 - линия двери
 - линия окон
 - линия пола
 - линия потолка
 - линия вентиляции
 - линия сантехники
 - линия электропроводки
 - линия связи
 - линия отопления
 - линия кондиционирования
 - линия лифта
 - линия эскалатора
 - линия лестницы
 - линия пандуса
 - линия поручня
 - линия перил
 - линия ограждения
 - линия мебели
 - линия оборудования
 - линия инвентаря
 - линия декора
 - линия озеленения
 - линия водоснабжения
 - линия канализации
 - линия газоснабжения
 - линия вентиляции
 - линия кондиционирования
 - линия лифта
 - линия эскалатора
 - линия лестницы
 - линия пандуса
 - линия поручня
 - линия перил
 - линия ограждения
 - линия мебели
 - линия оборудования
 - линия инвентаря
 - линия декора
 - линия озеленения
 - линия водоснабжения
 - линия канализации
 - линия газоснабжения

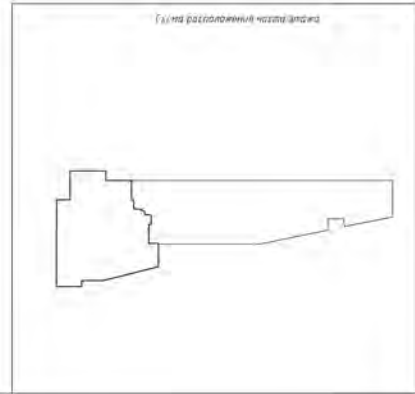

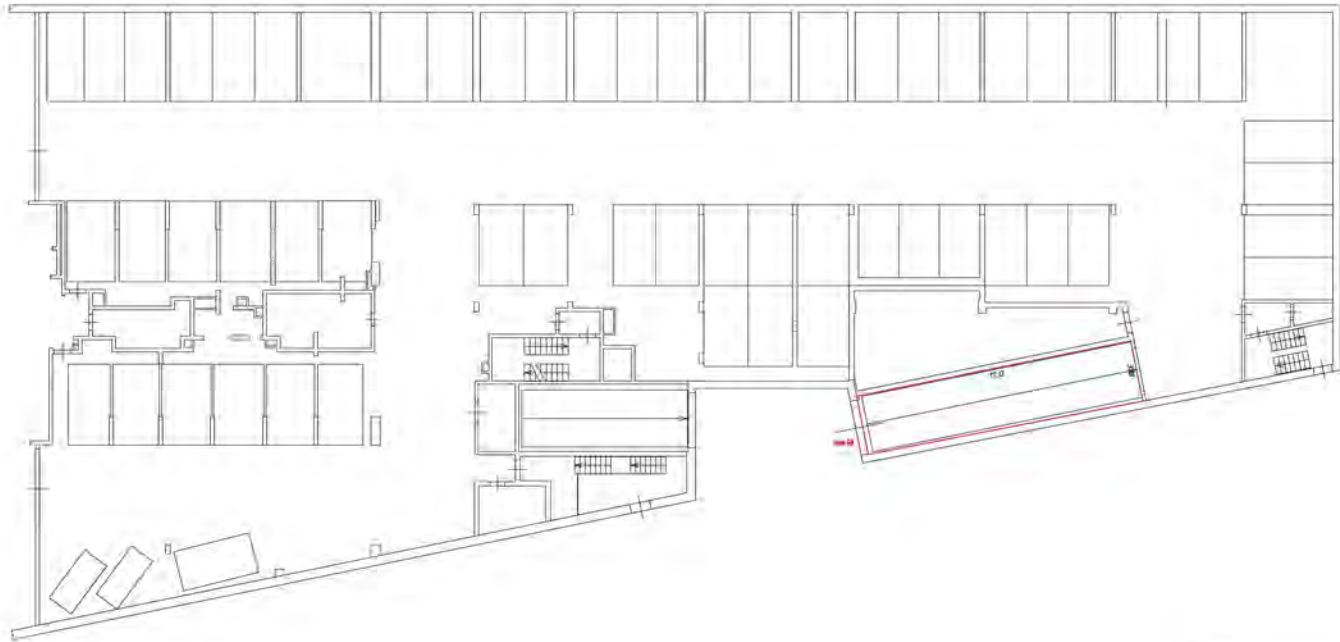

Условне ознаке чети:

- црвена линија - граница зграденог подручја
- црна линија - граница зграда
- црна линија - граница простора
- црна линија - граница простора

Географски положај зграде

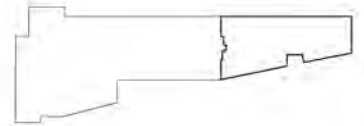

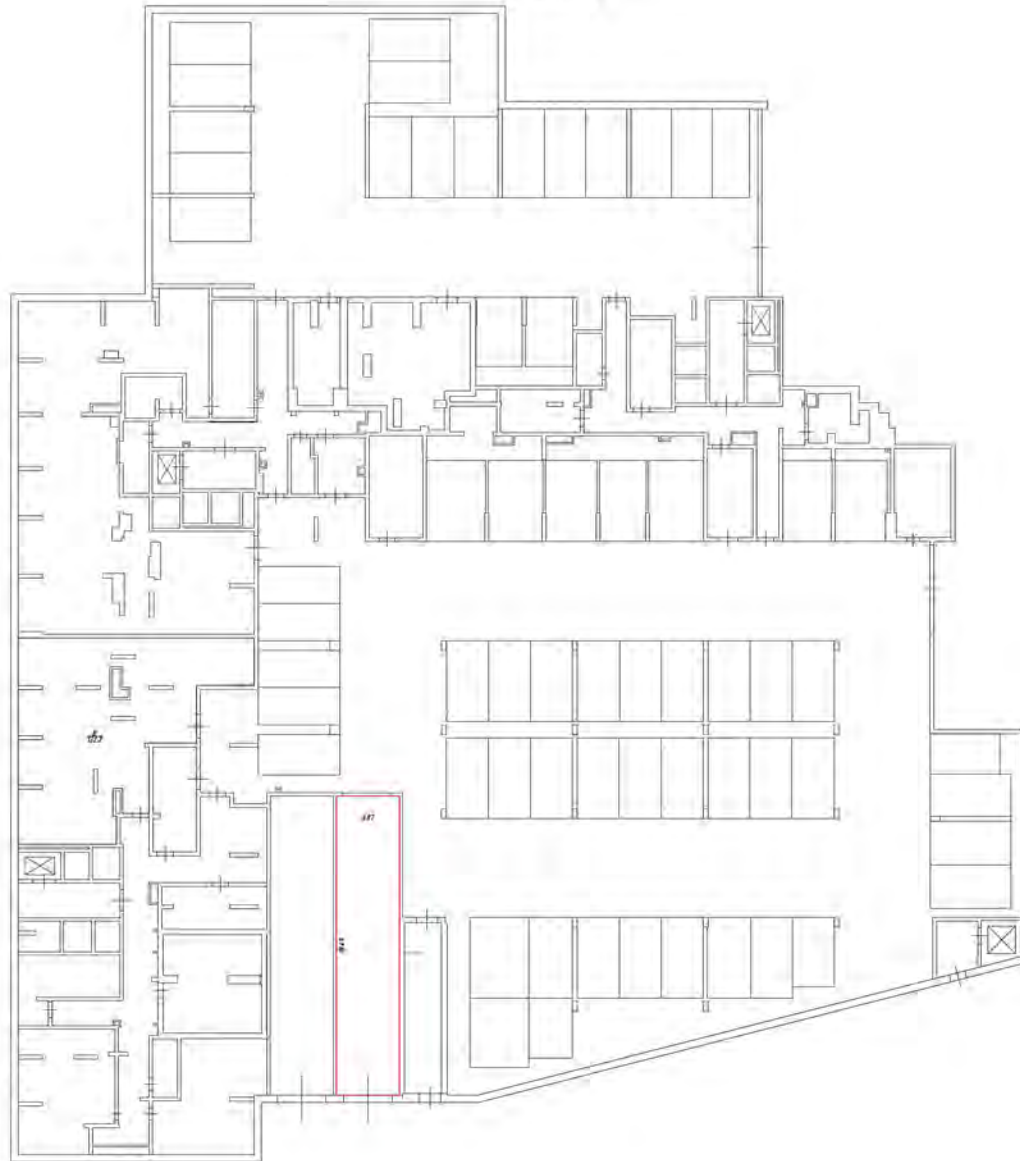

- Условные обозначения
- часть здания, подлежащая сносу
 - стены с окнами и дверями
 - лестница
 - двери, арки, ниши (на балконе, лоджии)

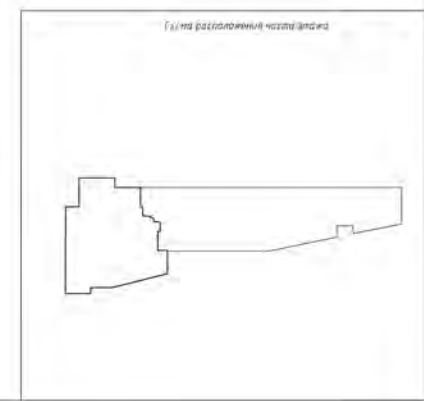

План этажа (деталь этажа)

Этаж на входе - 9 (5/)

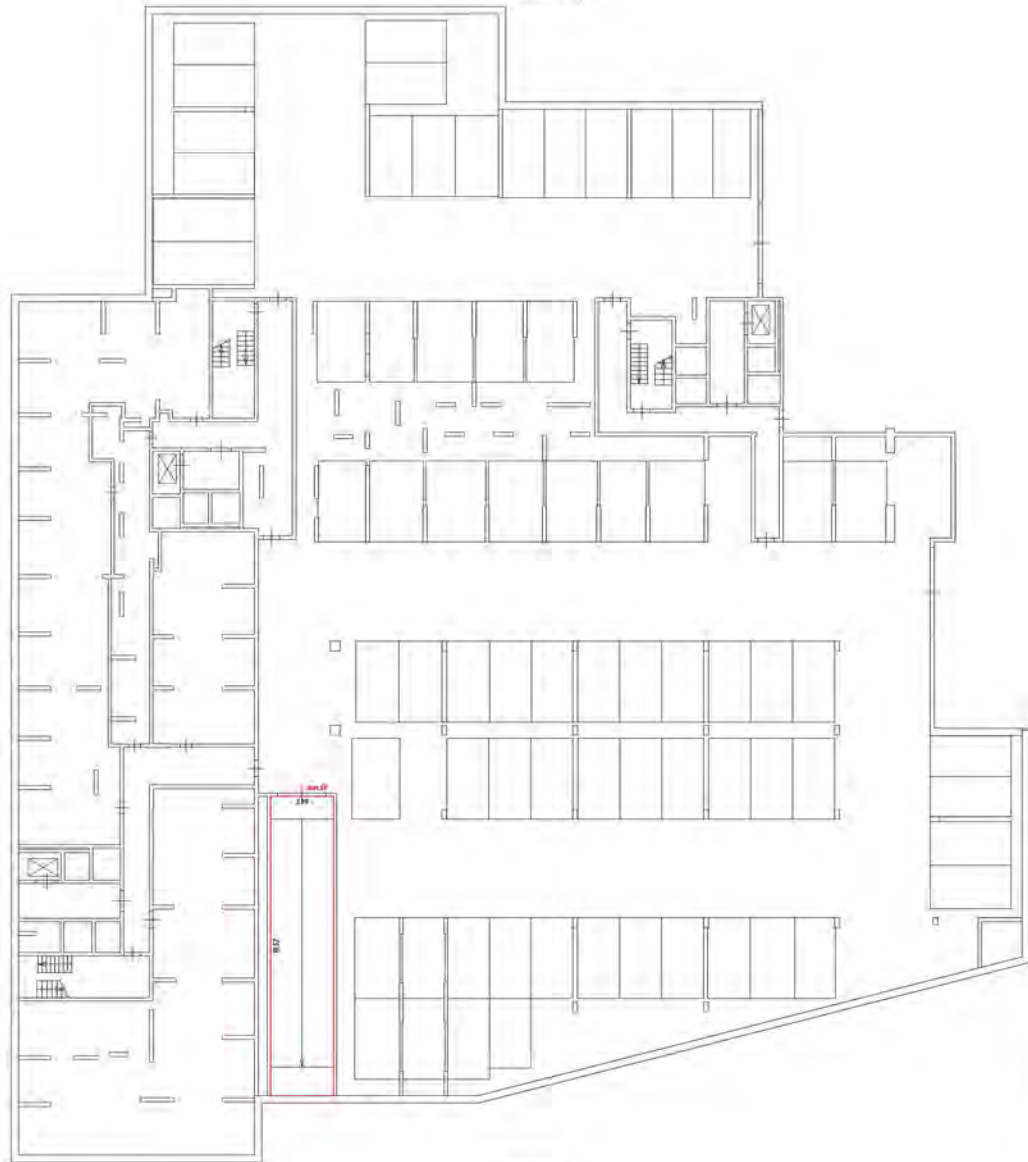

- Условные обозначения:
- часть здания, подлежащая сносу
 - стены с перегородками
 - лестница
 - двери (открытые/закрытые)

Масштаб 1:200

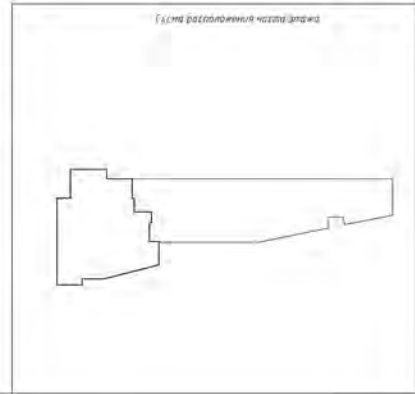

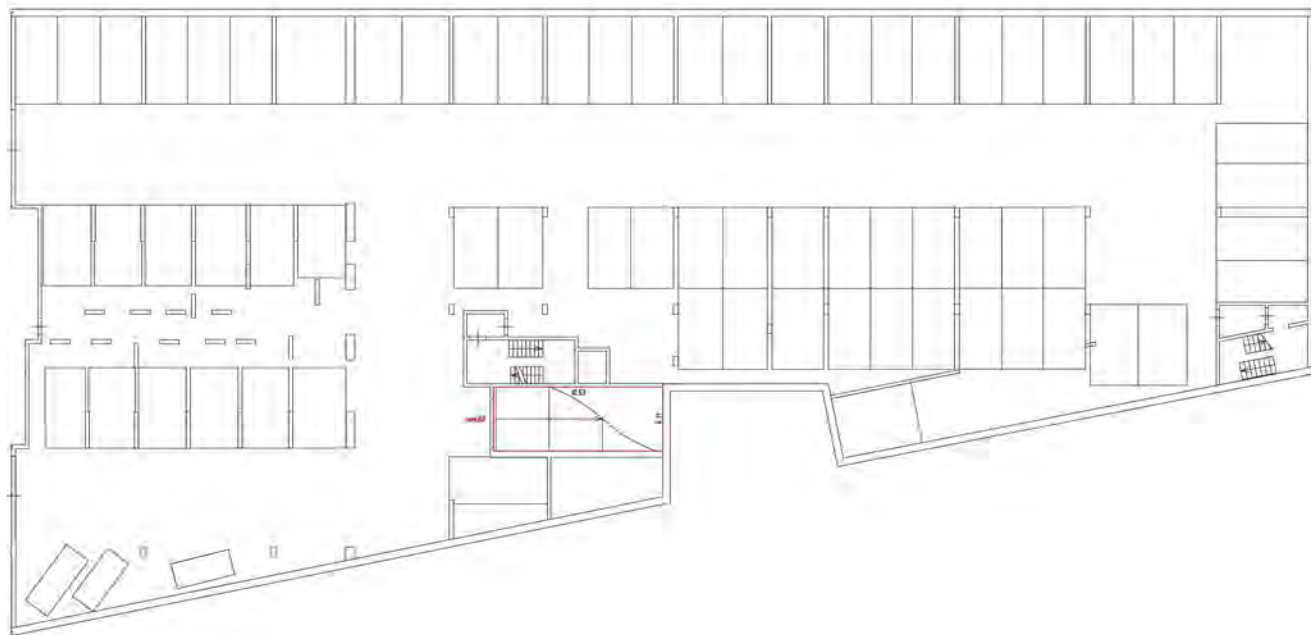



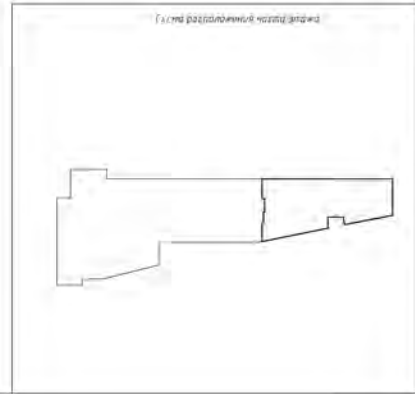

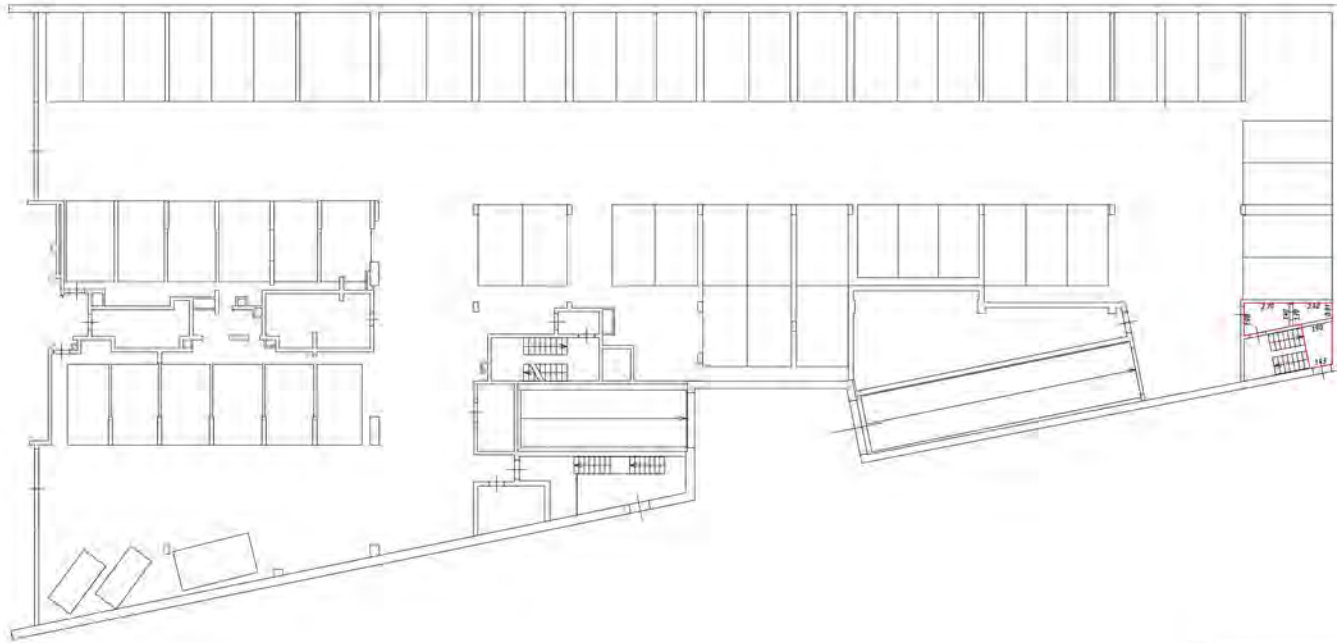
- Условные обозначения:
- линия разделения помещений
 - — комната с мебелью
 - лестница
 - вход в здание





Условные обозначения

-  - контур здания (внутренний/внешний)
-  - стены с окнами и дверями
-  - лестница
-  - лифт

1:100 (общий вид)

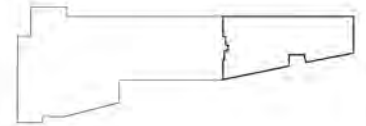

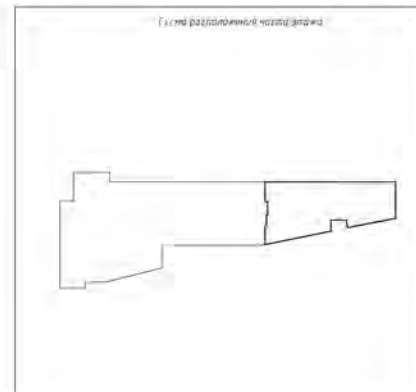
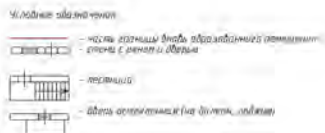
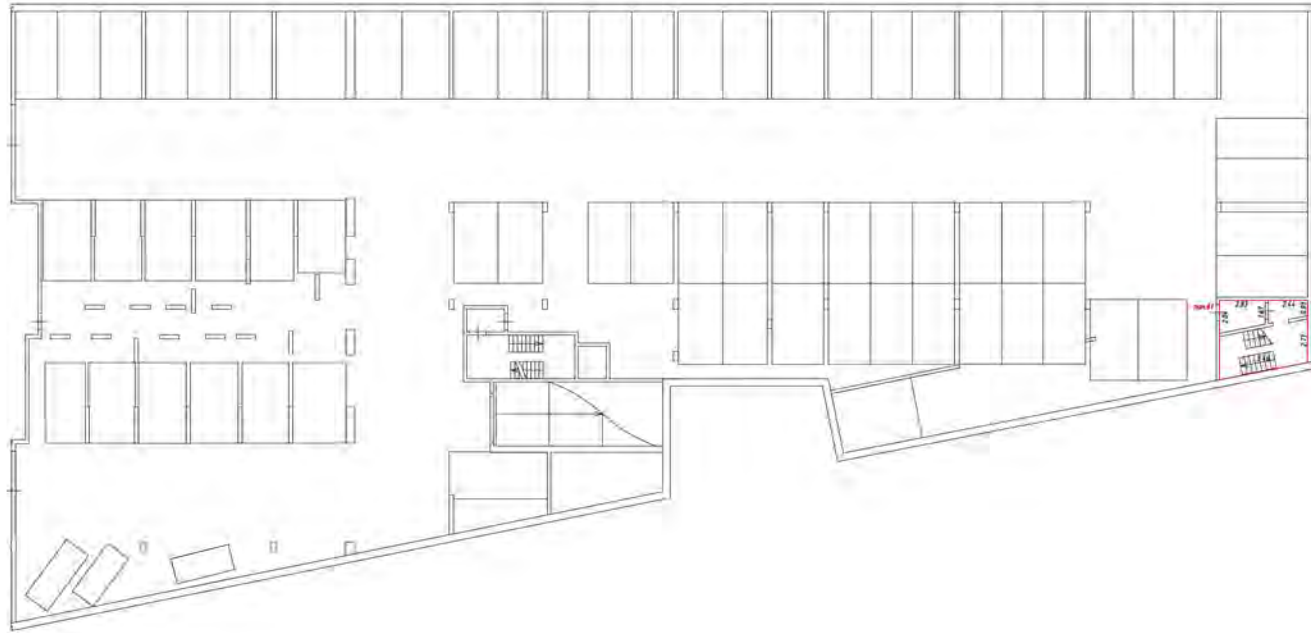

Стаж
А. Гуськов

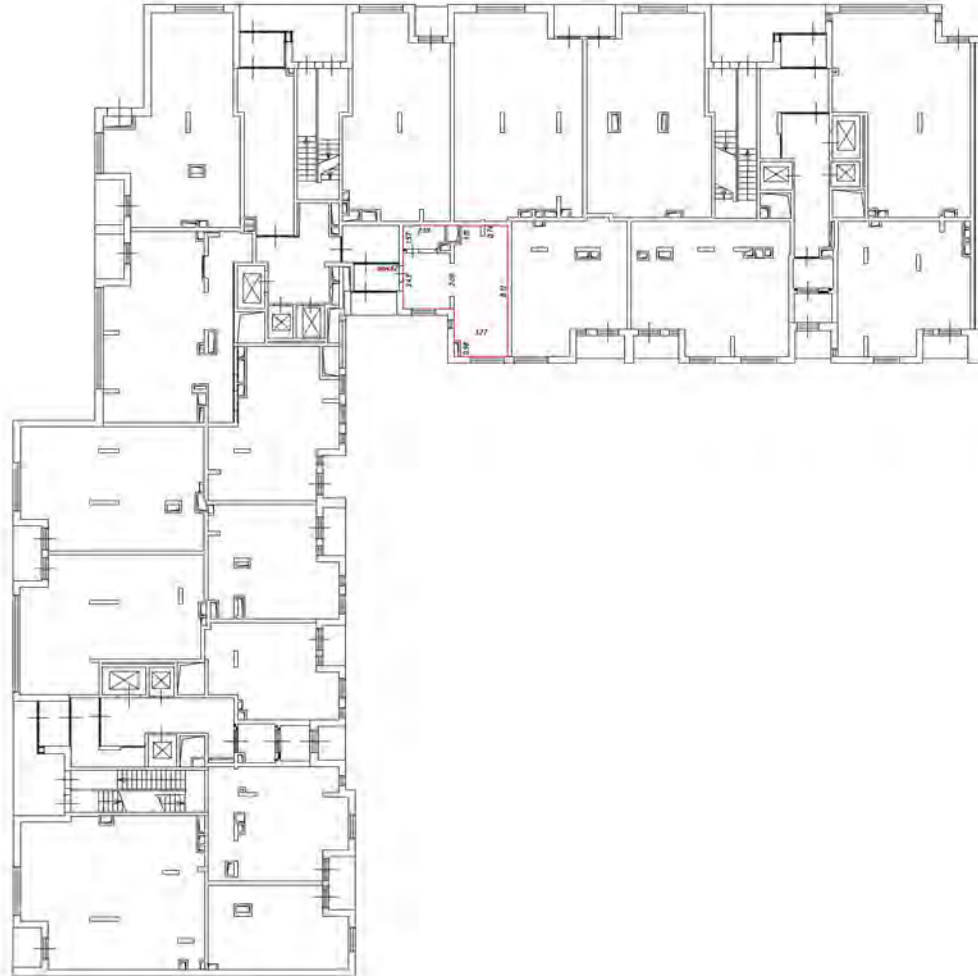

Масштаб 1:200

Условные обозначения

— часть здания, которую образует этот этаж

— стены с окнами и дверями

— лестница

— двери остекленные (на балконе, террасе)

— перегородка

Этаж №000 - 4 950

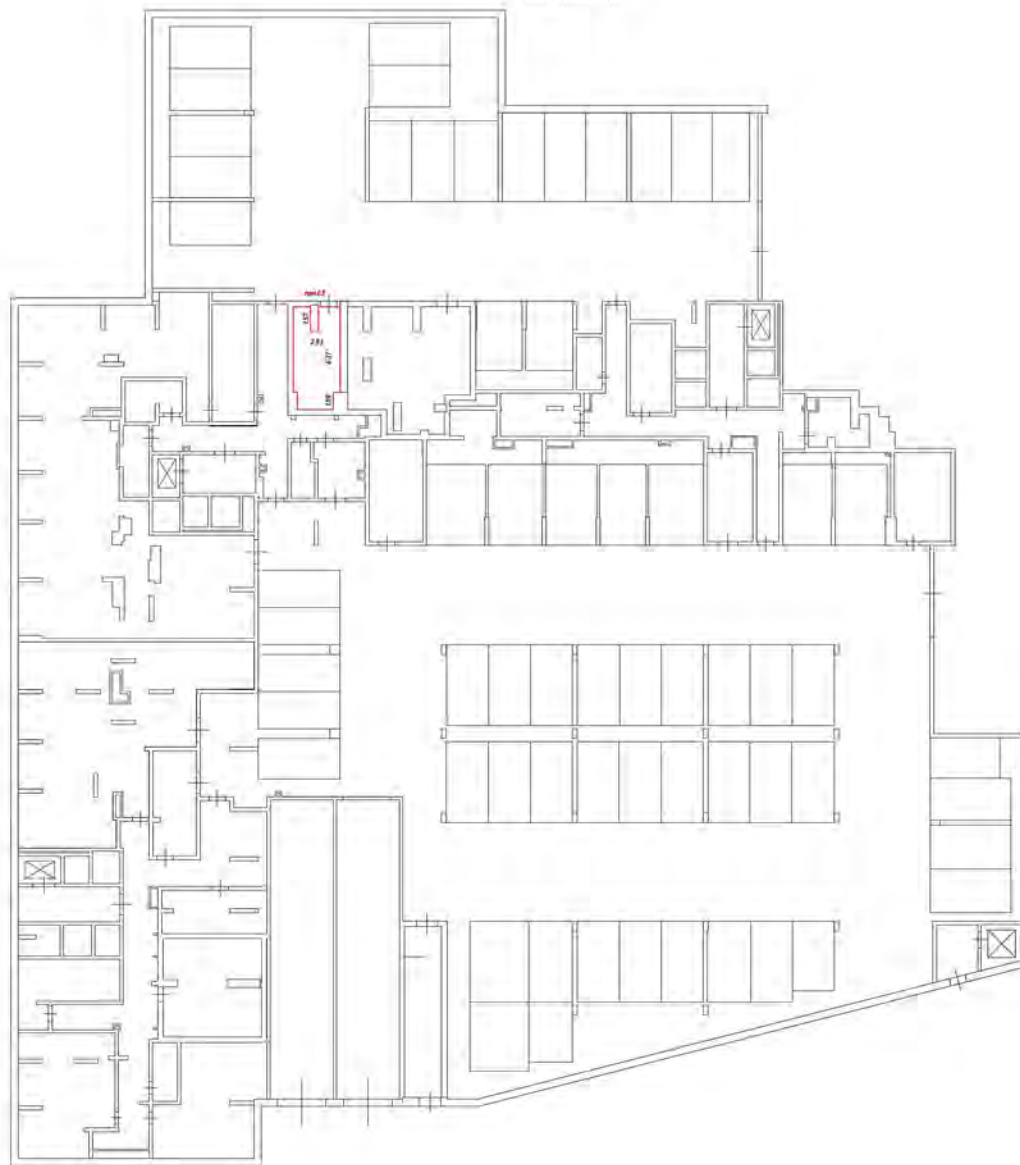

Символическое обозначение:





-  - части здания, являющиеся объектами охраны
-  - стены, колонны и перекрытия
-  - лестницы
-  - двери, расположенные на балконах, лоджиях

Схема расположения части этажа



Эвакуационный - 4 950

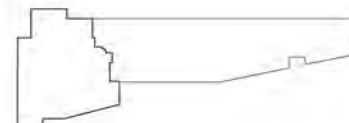
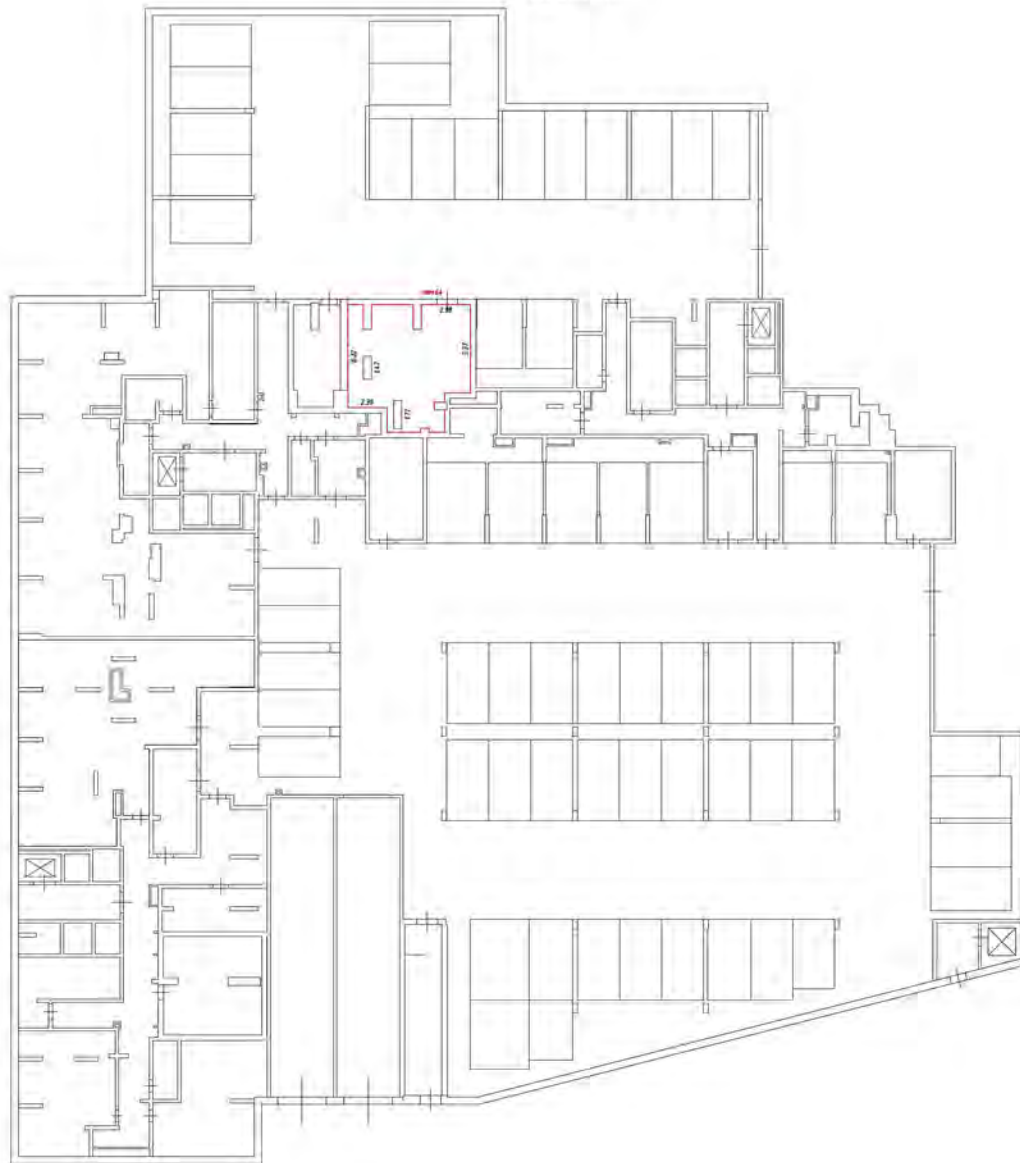

Символические обозначения:

- штриховая линия обозначает границу функционального назначения
- штриховая линия с точками обозначает лестницу
- штриховая линия с крестиком обозначает лифт
- штриховая линия с крестиком обозначает вход в здание

Эвакуационный - 4 950

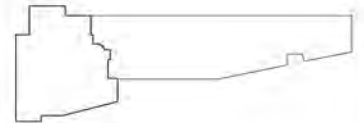

Этаж наполь-4 900

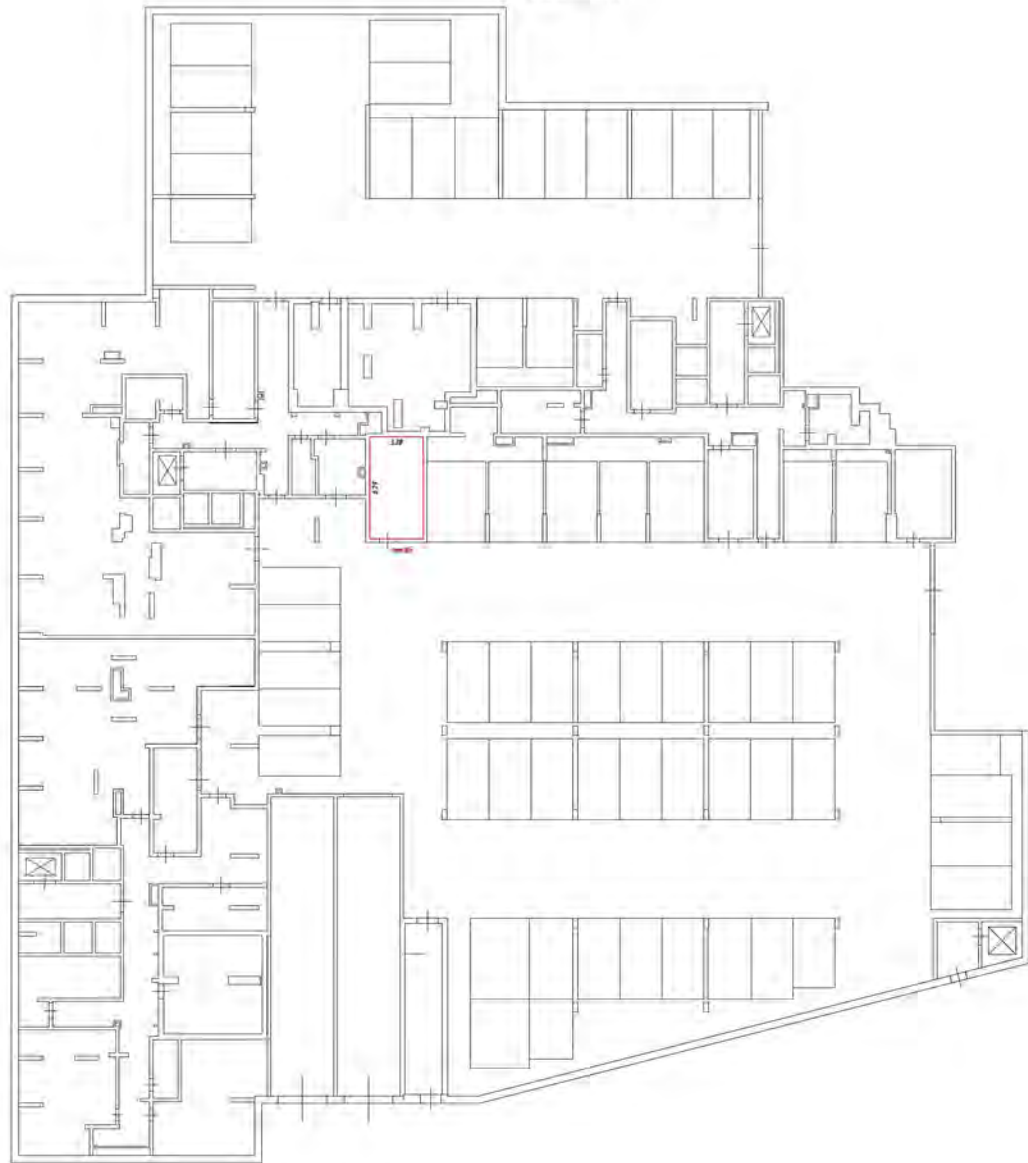

Целевые обозначения:

- цитаты вранний фойе (обозначены пунктиром)
- план 1 (внутри двери)
- лестница
- дверь (направление вна сторону, левый)

Схема расположения помещений

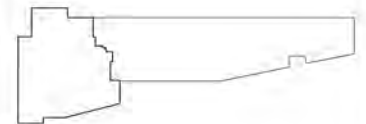

Этаж на оси -4.950

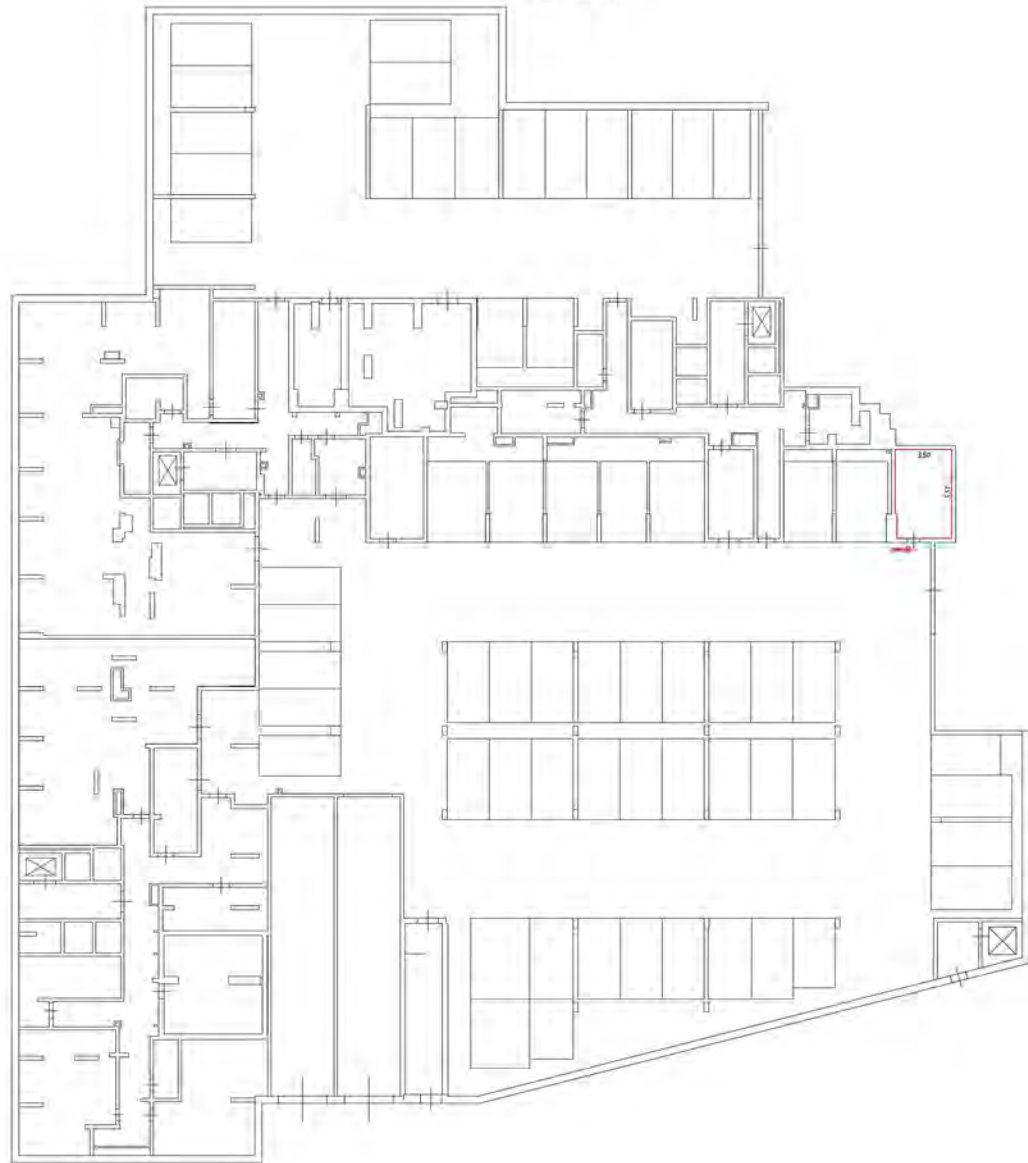

Условные обозначения:

- часть здания (фунд. обработано)
- стены с окнами и дверями
- лестница
- дверь (открытие на балкон, лоджия)

Схема размещения части этажа

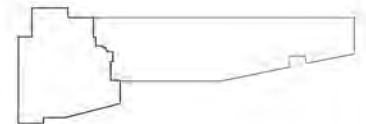

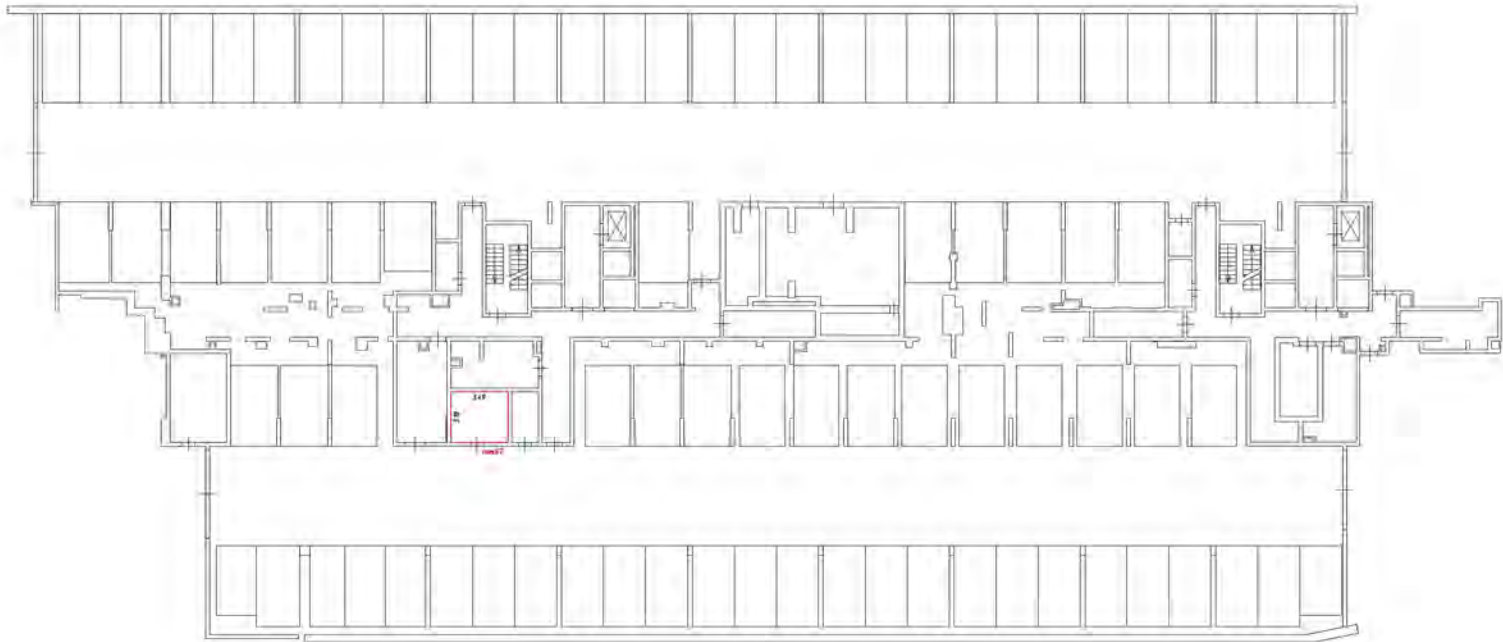

Условные обозначения:



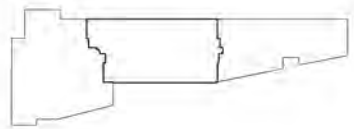

- часть здания, форма обслуживания административная
- стены с окнами и дверями
- лестница
- дверь остекленная (на балконе, лоджии)

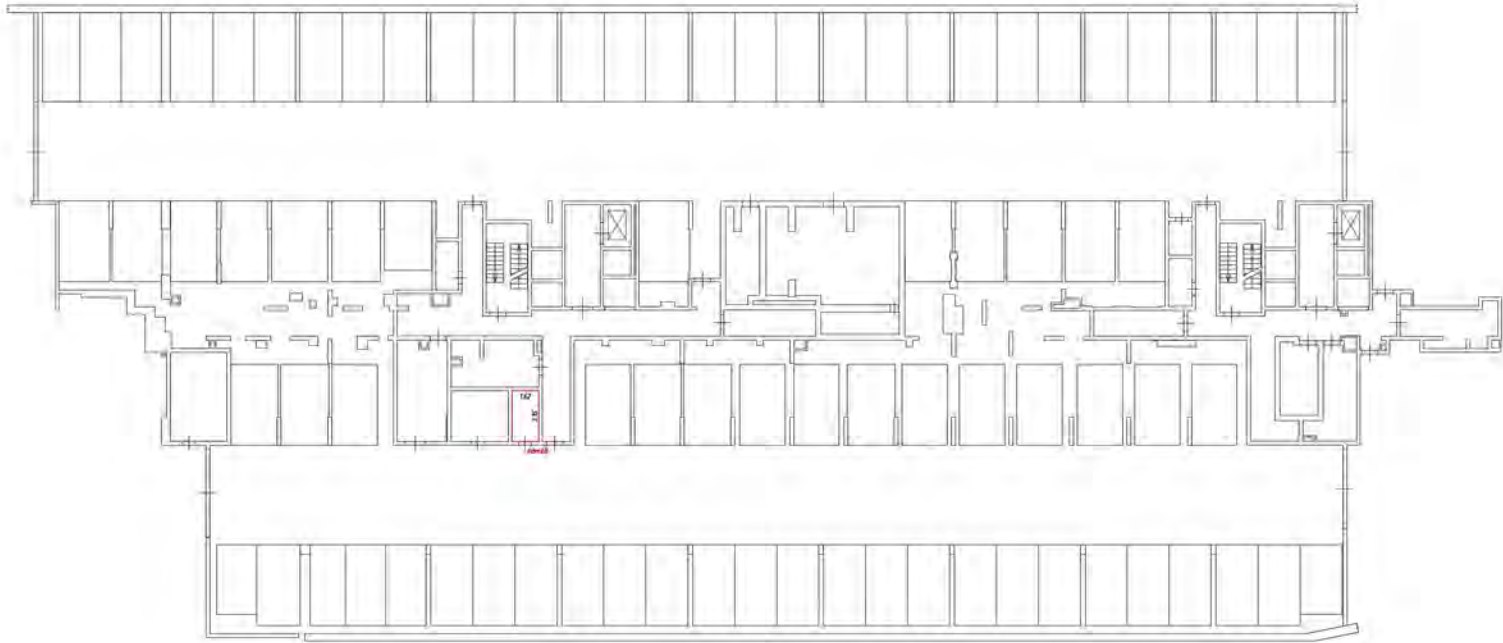
План расположения части этажа





Символьные обозначения

-  - часть внешнего фасада, облицованная панелями
-  - стены с окнами и дверью
-  - лестница
-  - здесь расположенные (или бывшие) подъемники

Граница расселения части этажа

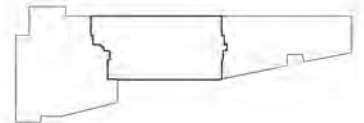

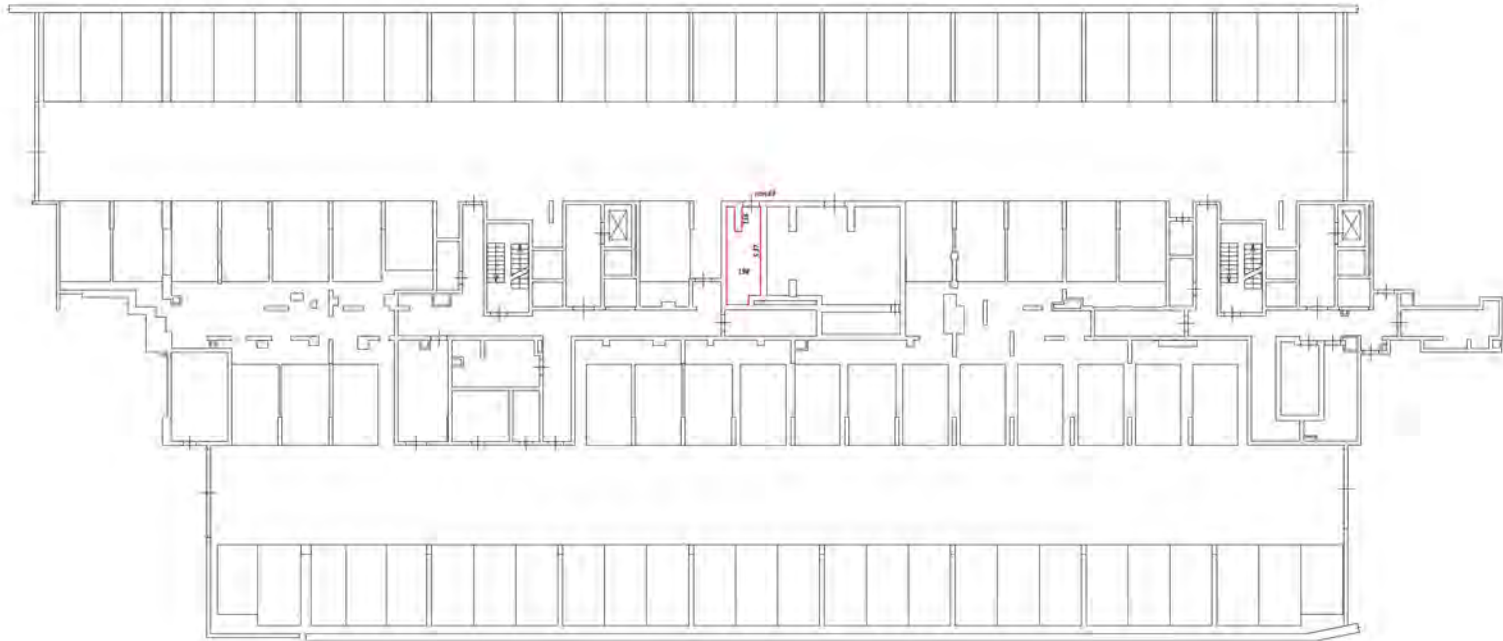

Условные обозначения





-  - часть этажной плиты, обработанная герметиком
-  - стены с окнами и дверями
-  - лестницы
-  - область размещения (на плане) лифта

Схема расположения части этажа



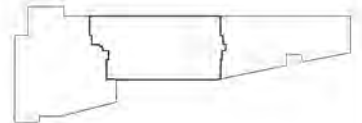
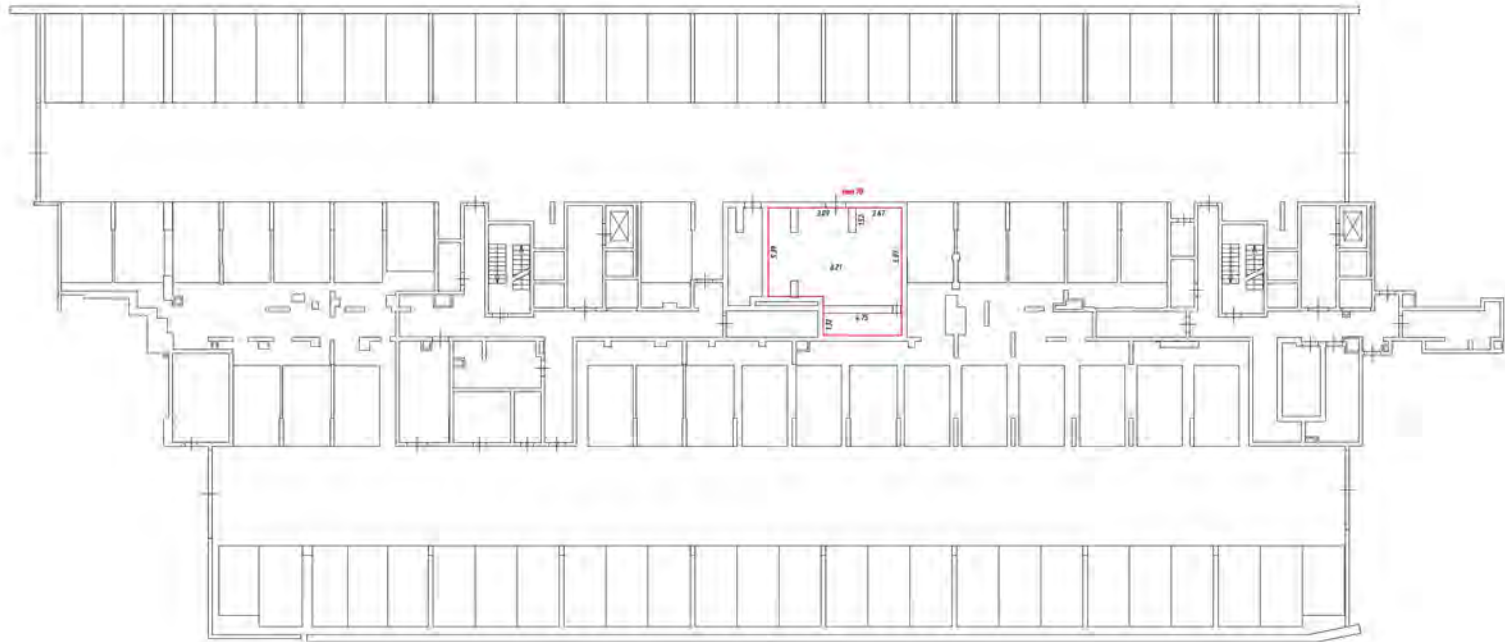

Условные обозначения:

- часть границы объекта строительства (аннотация)
- стена с окном и дверью
- лестница
- дверь (откидная или безрамная, откидная)

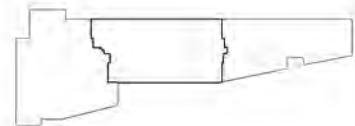

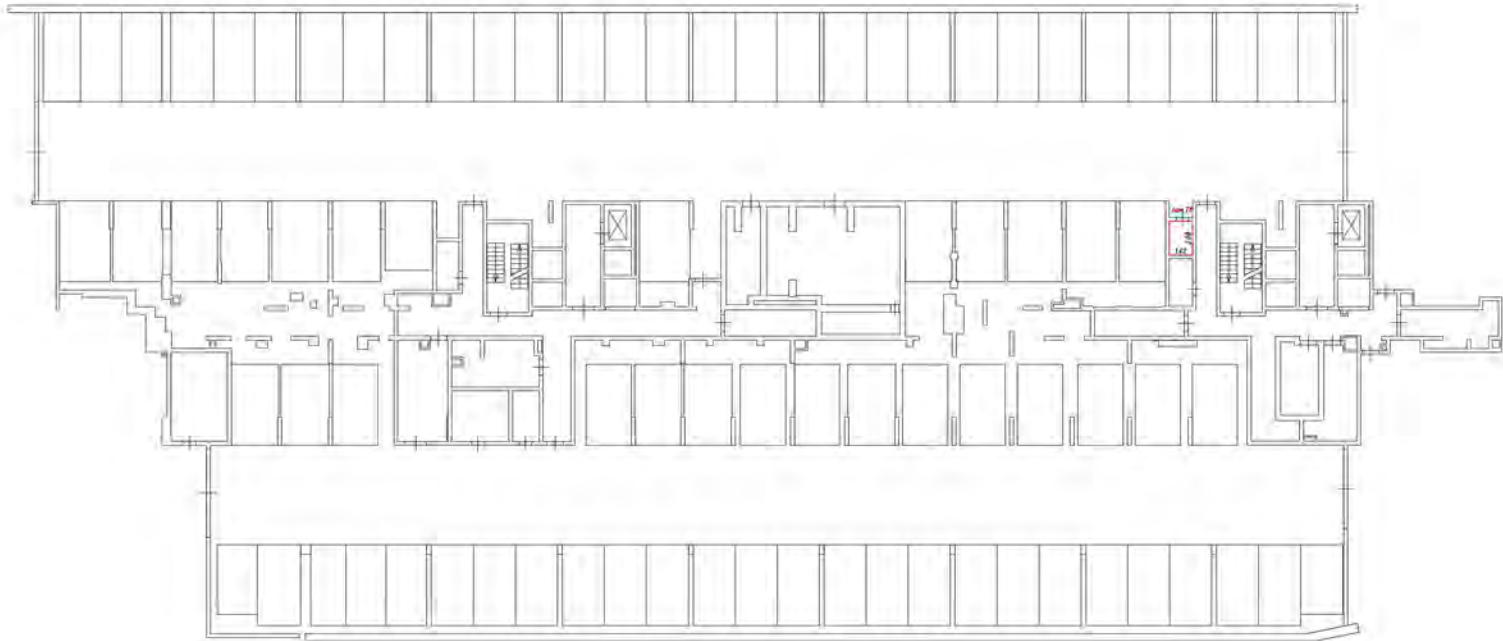

Условные обозначения:





-  - часть стены или фойе, образованная колоннами
-  - стены с окнами и дверями
-  - лестница
-  - двери, установленные на одном из полов

Схема расположения части этажа







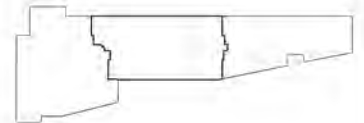
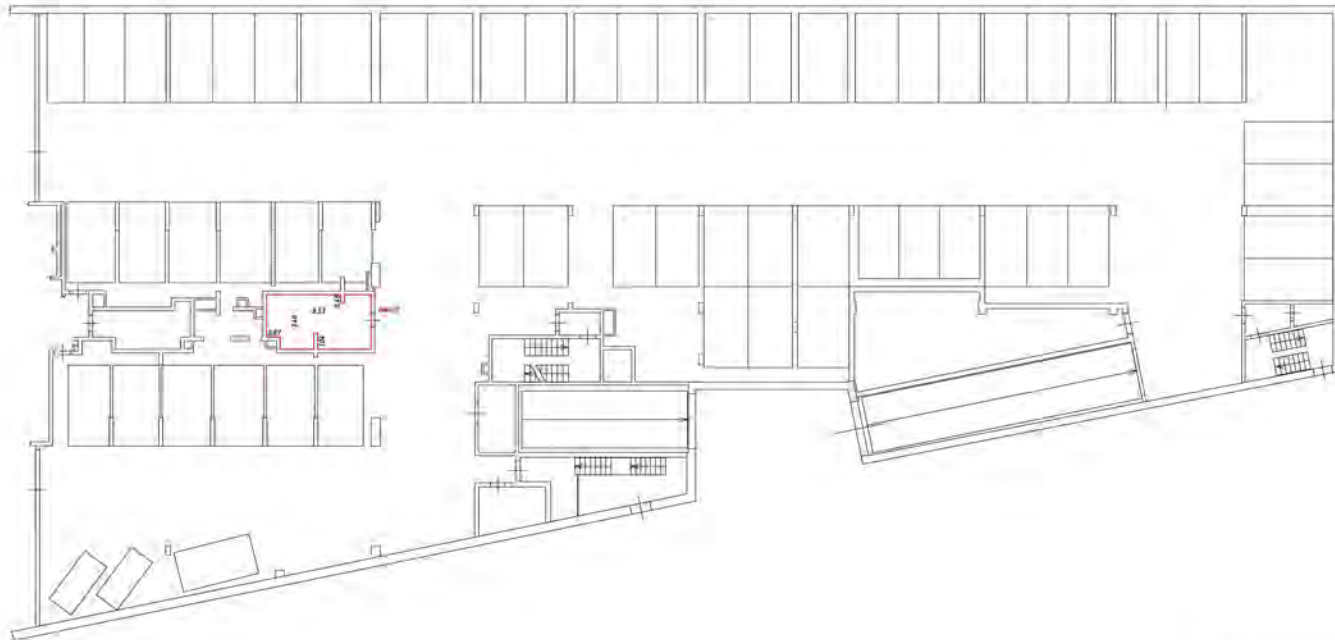

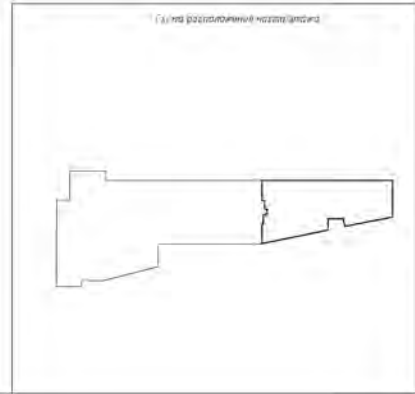
Условне ознаке:

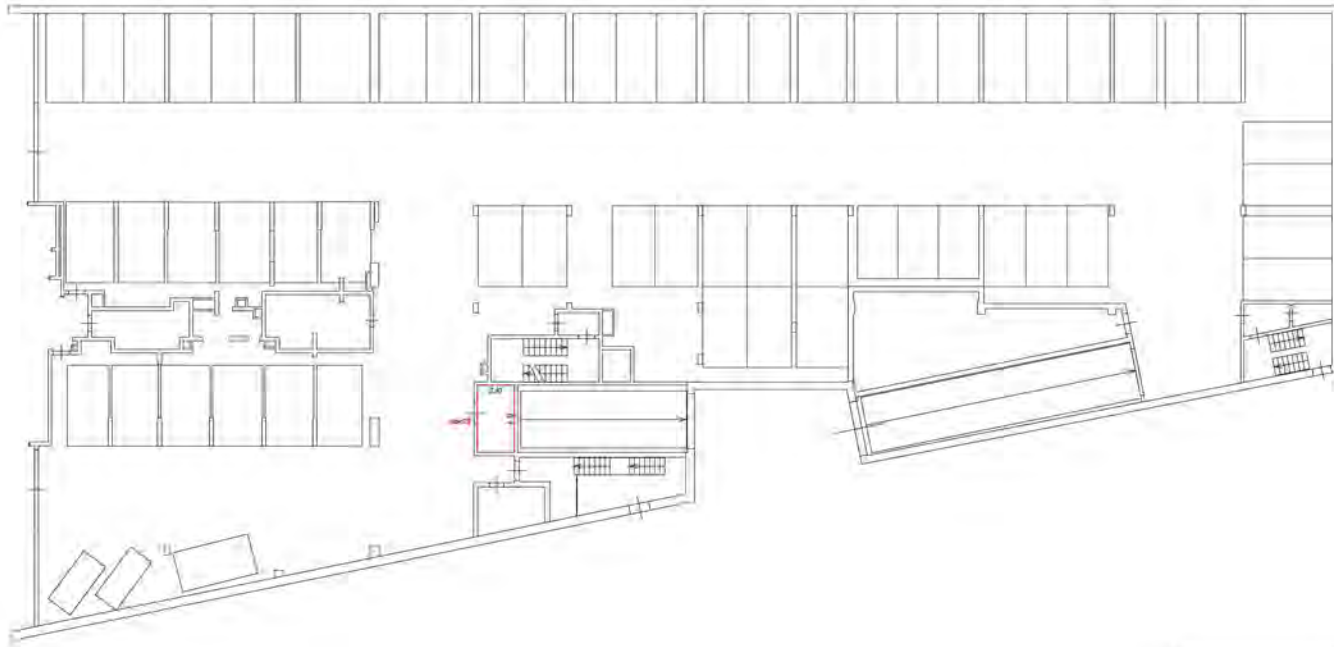
- црвена линија означава простор за пројекат
- линије са тачкама означавају пројекат
- линије са тачкама означавају пројекат
- линије са тачкама означавају пројекат





Специальные обозначения

-  - часть границы фасада, подлежащего отделке
-  - стена с окном и дверью
-  - лестница
-  - объект, предназначенный для размещения мебели

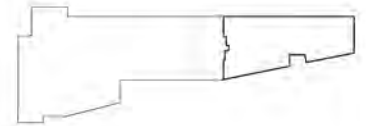

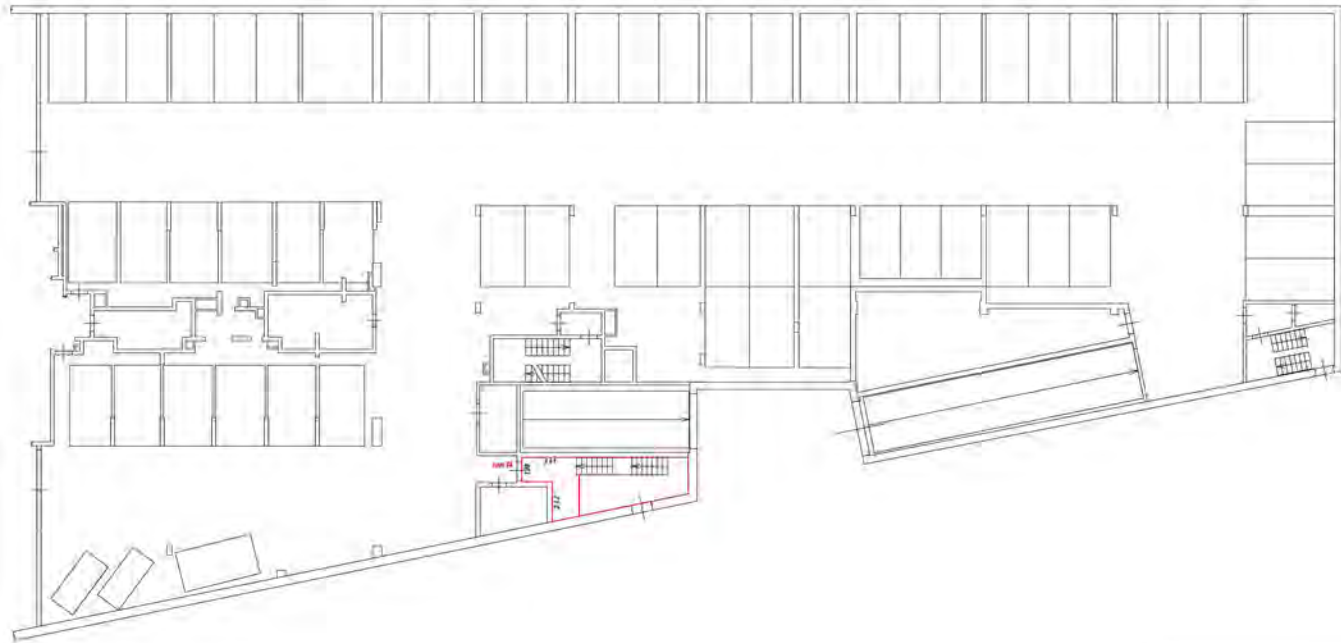

Условные обозначения



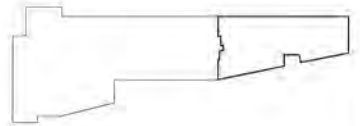

- часть здания и форма существующего помещения
- стены с окнами и дверями
- лестницы
- образ архитектурных форм (балконы, террасы)

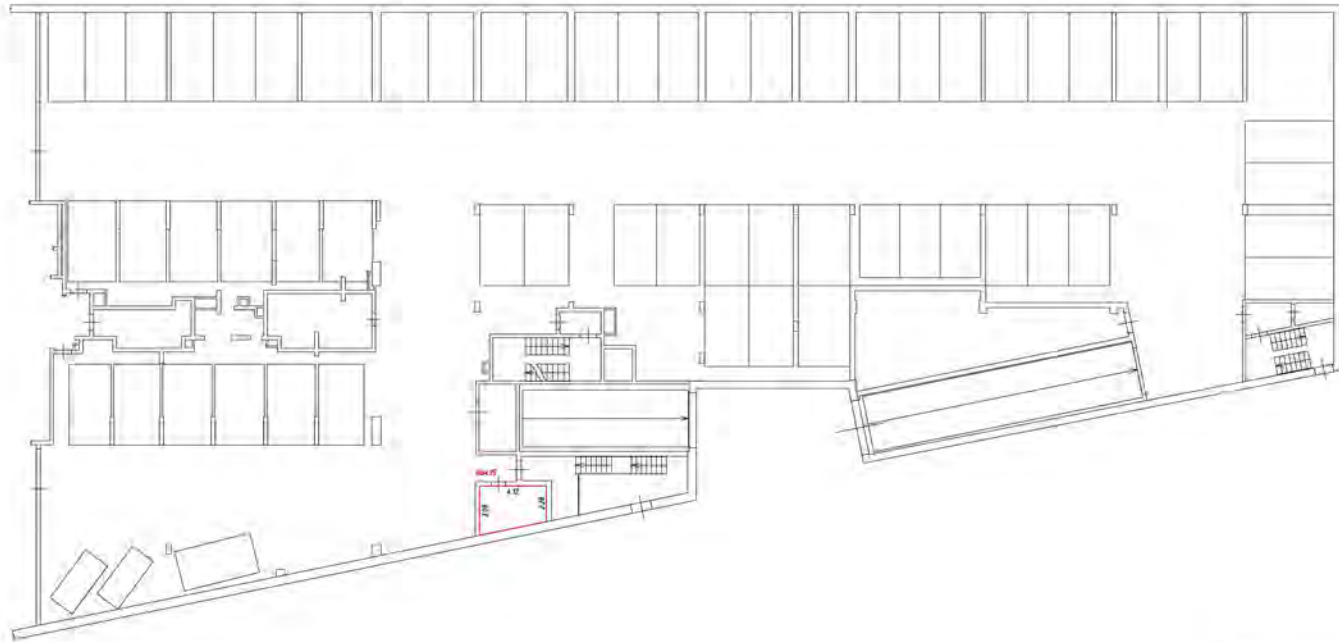
План этажа (надстройка)





Условные обозначения:

-  - часть границы этажа, подлежащая демонтажу
-  - стены с окнами и дверями
-  - лестница
-  - объект, предназначенный для размещения мебели

План расположения частей этажа

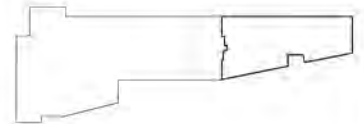

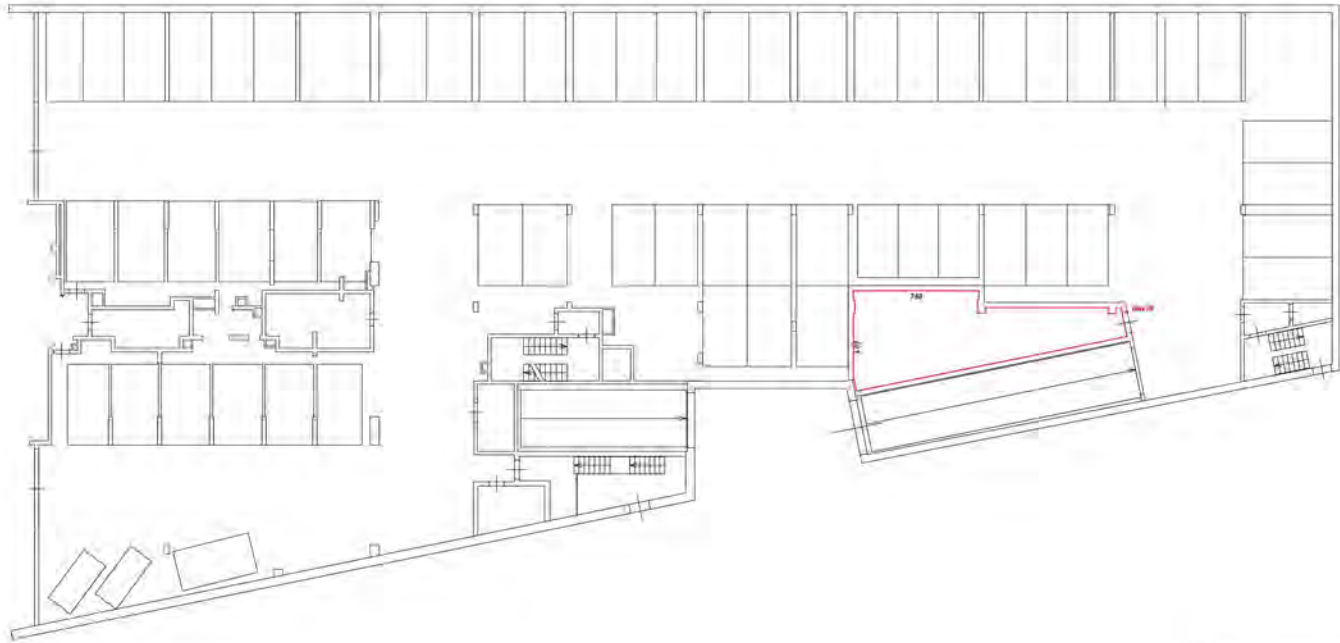

Условне ознаке чина:

- црвена линија означава изградњу новог објекта
- црна линија означава постојећи објект
- линија са тачкама означава границу парцеле
- линија са тачкама означава границу земаљског поседу

Слика 1.1. - План зграда (уопште)

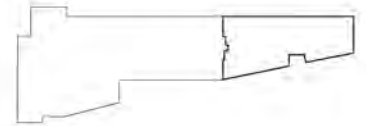

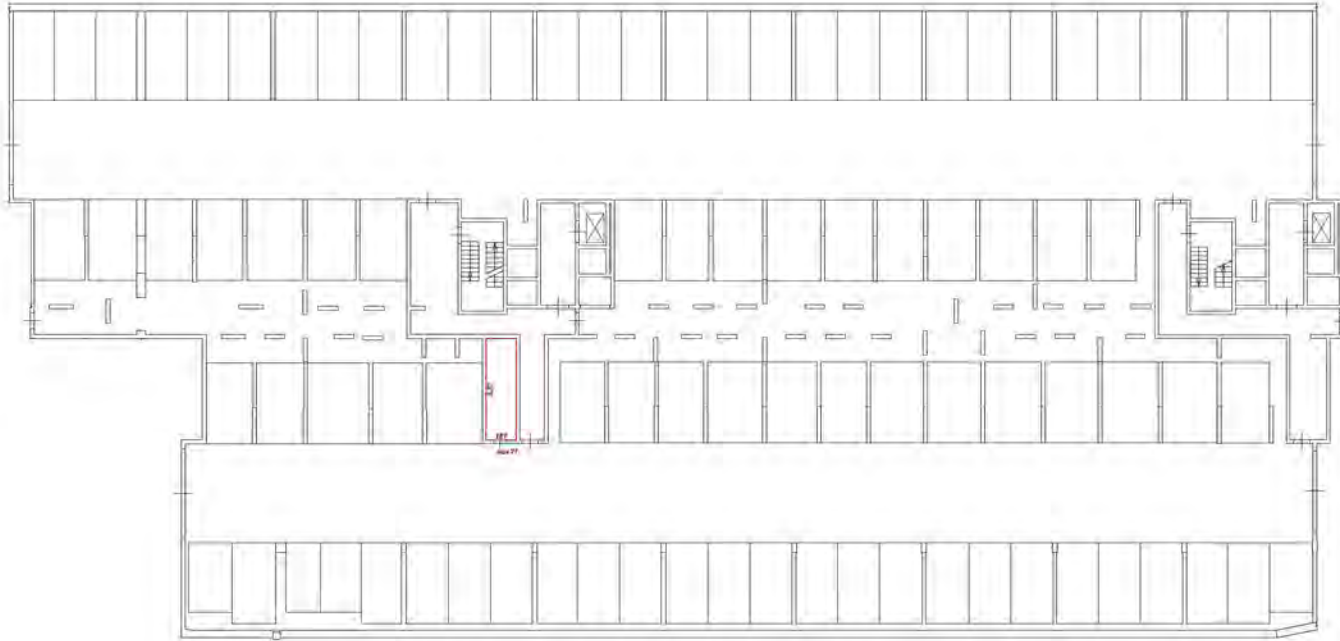

Условные обозначения

- контур здания
- стены с перегородками
- лестница
- лифт

Масштаб 1:200

План этажа (деталь здания)

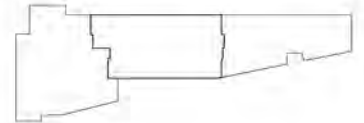

Этаж № 4 (лиш. 4.95)

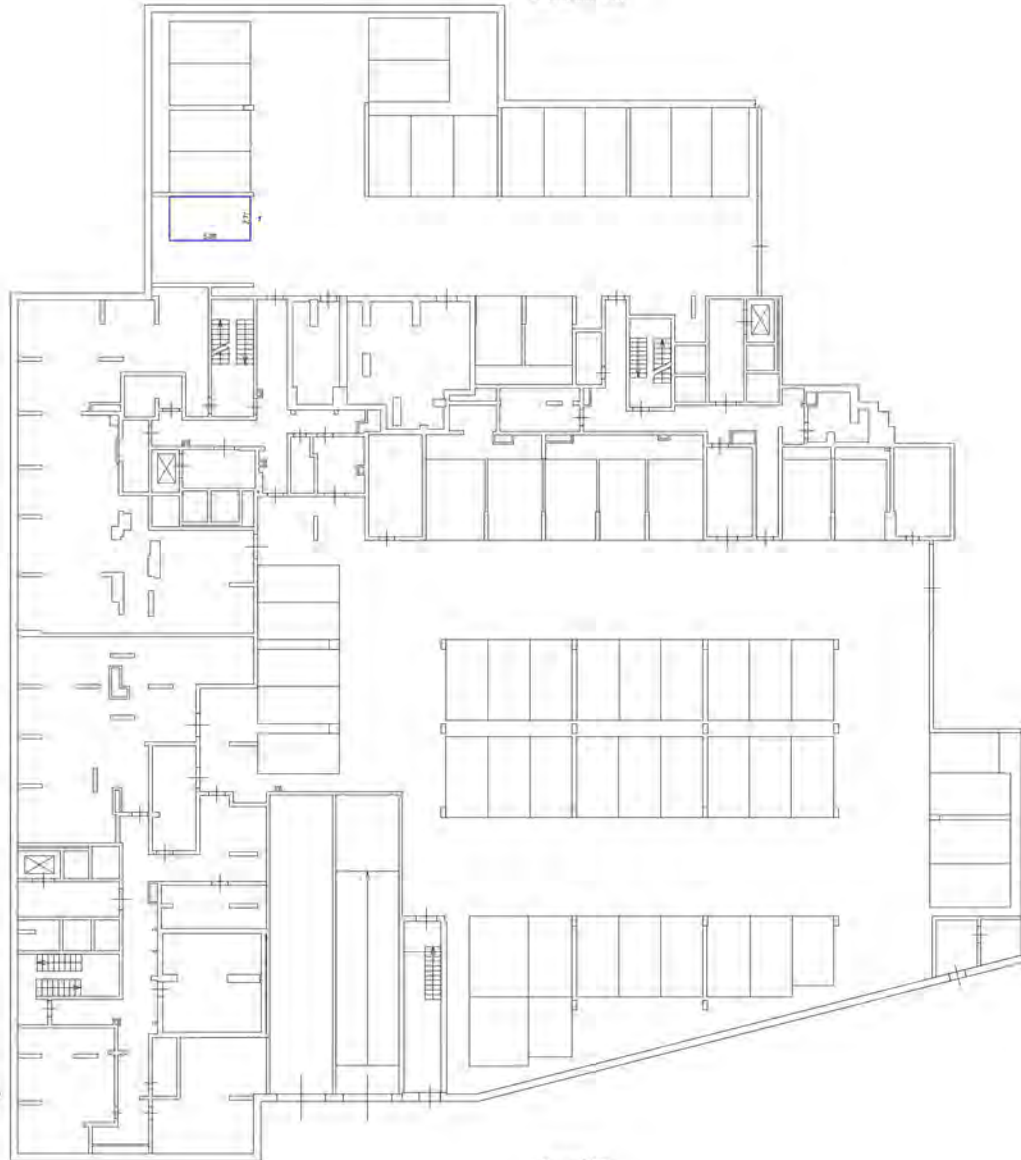

- Условные обозначения:
- чистый пол
 - стена с окном
 - лестница
 - дверь

Масштаб 1:200

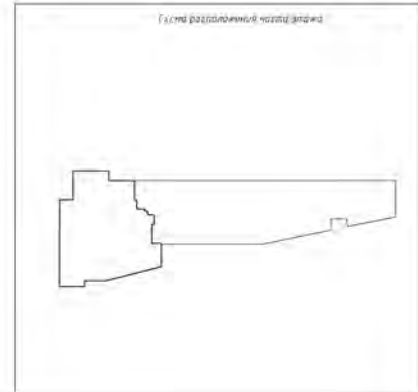

План этажа (деталь здания)

Этаж на уровне +0,950'

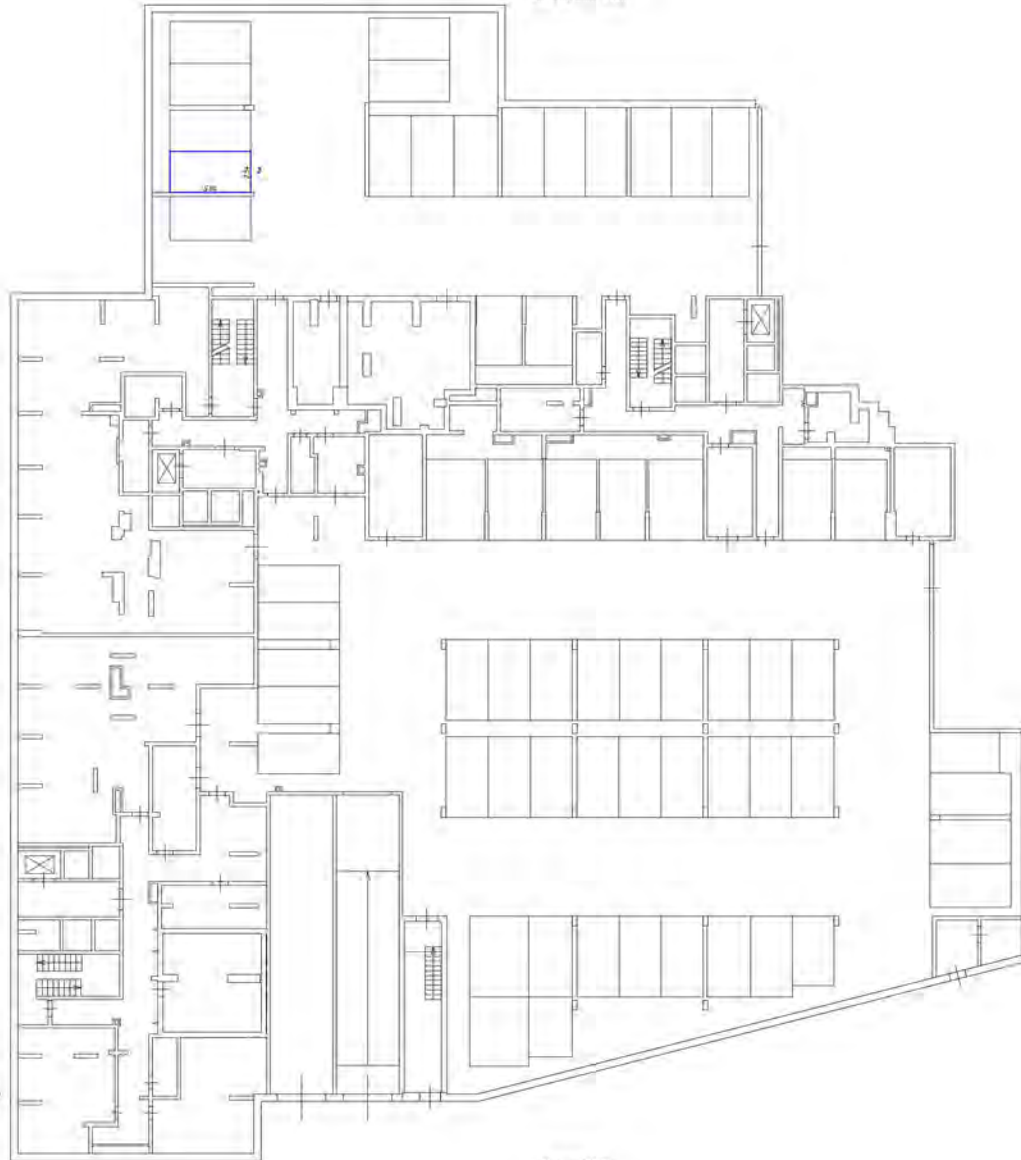

Символические обозначения:

- часть оконной фронты, обозначенная машино-контуром
- стены с окнами и дверями
- лестница
- часть вентиляционной системы (вентилятор)

Масштаб 1:200

План здания (детский вариант)

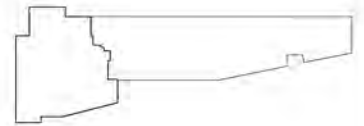

Этаж на уровне 0.50

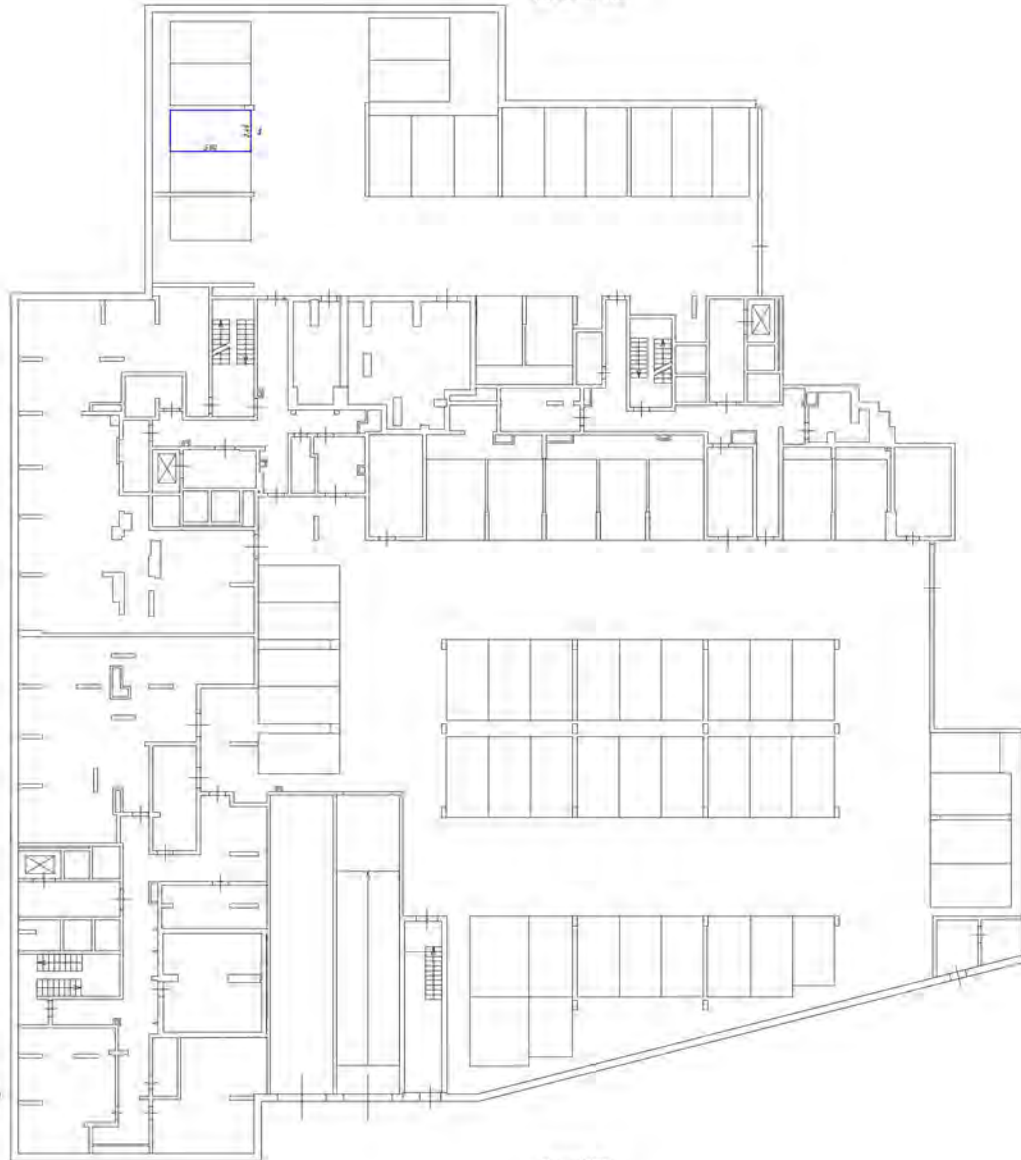

- Условные обозначения
- часть здания, подлежащая сносу
 - стена с окном и дверью
 - лестница
 - дверь остекленная (на балконе, лоджии)

Масштаб 1:200

Этаж на уровне 0.50

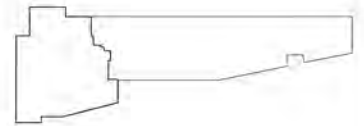

Этаж на вѣст - 1.250'

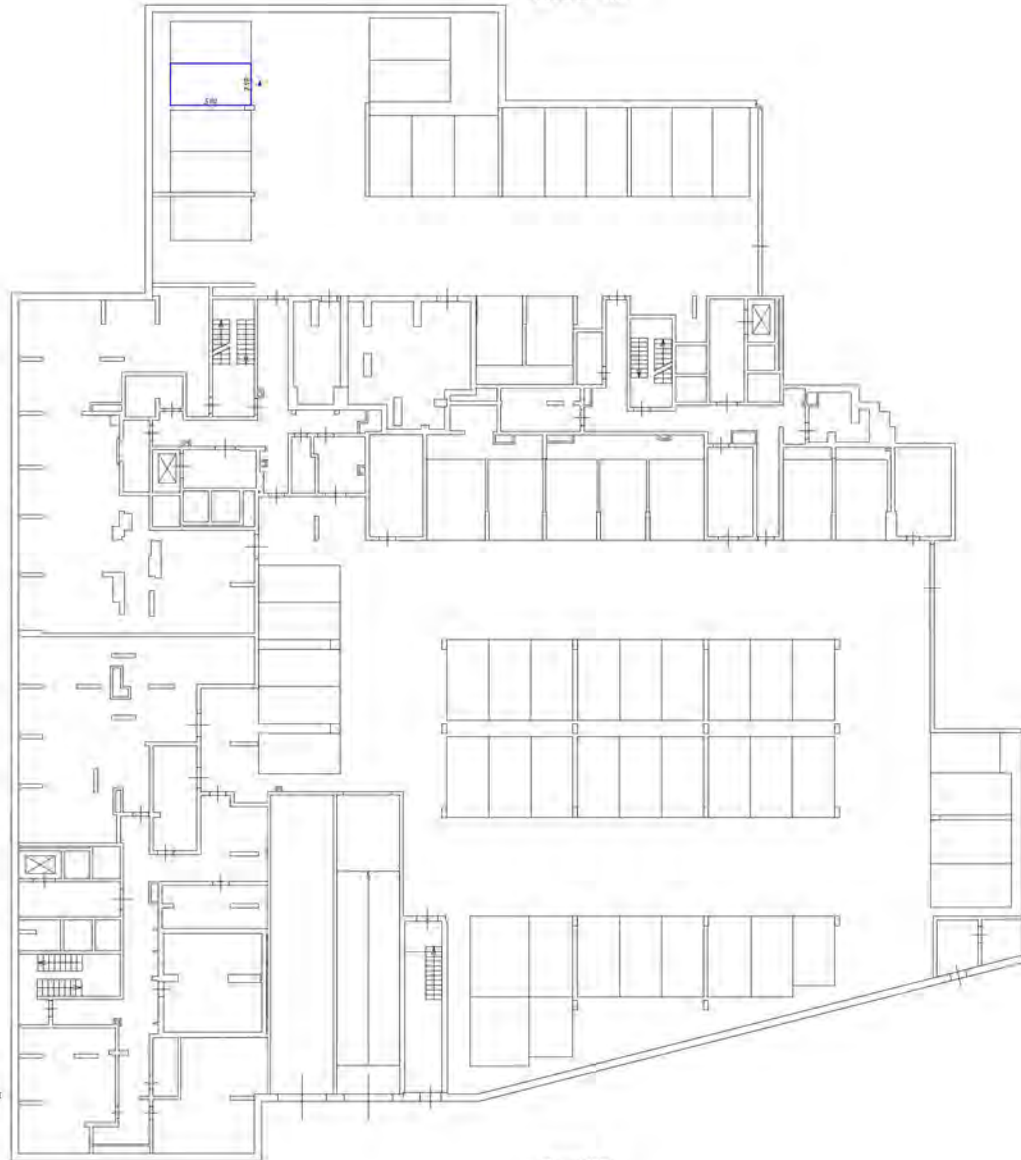

- Исполненъ обозначенъ:
- часть границъ фойе, принадлежало мѣщанамъ-руссамъ
 - стена съ окномъ и дверью
 - лестница
 - двери въспаленныя (на балконахъ, издѣланы)



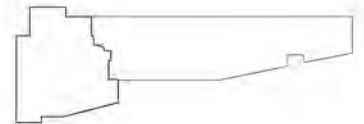

Масштабъ 1:200

Легенда разположеніе части этажа

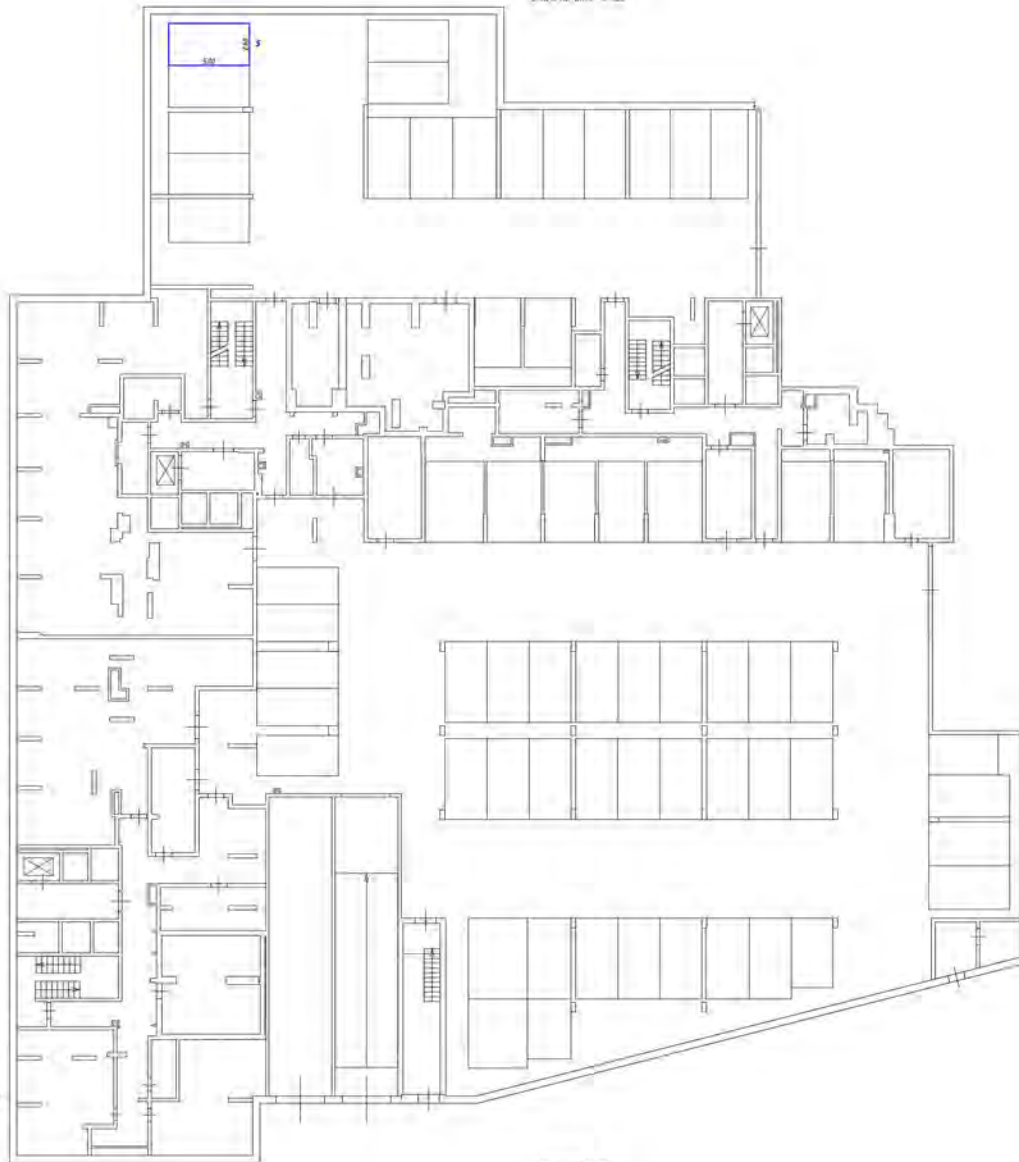

Этаж на сите - 1/20



- Условные обозначения
-  - часть комнаты для необходимого машинно-технического оборудования
 -  - стены с окнами и дверями
 -  - лестница
 -  - обзор архитектурного для лифтов, эскалаторов

Масштаб 1:100

Этаж прилегающей территории

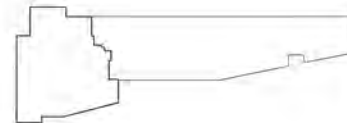

Этаж на снт - 1/20

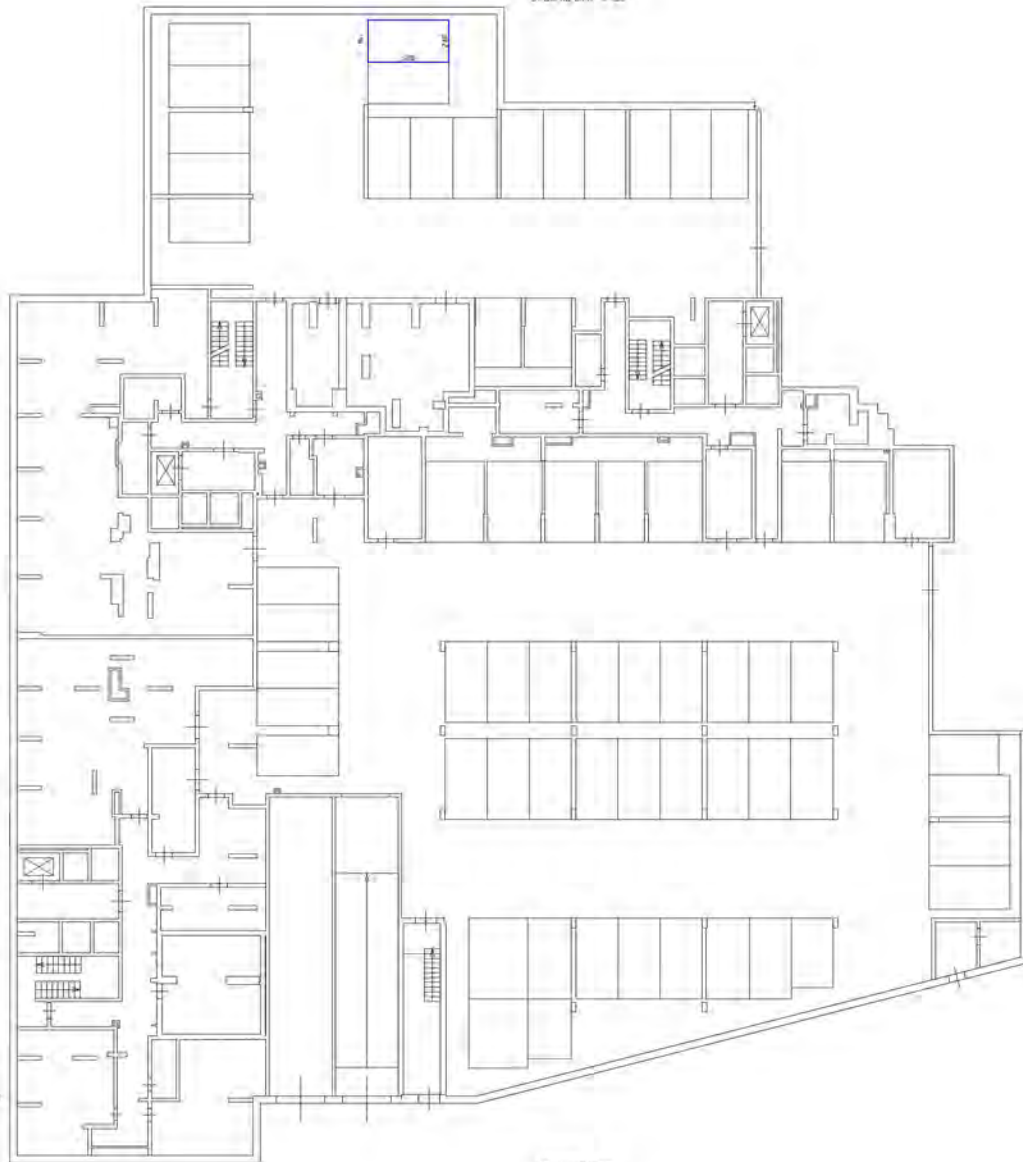

- Условные обозначения
- стены, перегородки, двери, оконные проемы
 - лестницы
 - лифты
 - другие обозначения (по плану, спецификации)

Масштаб 1:100

План размещения системы

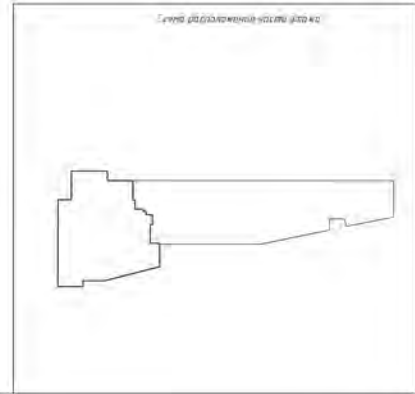

Этаж 1000-1000

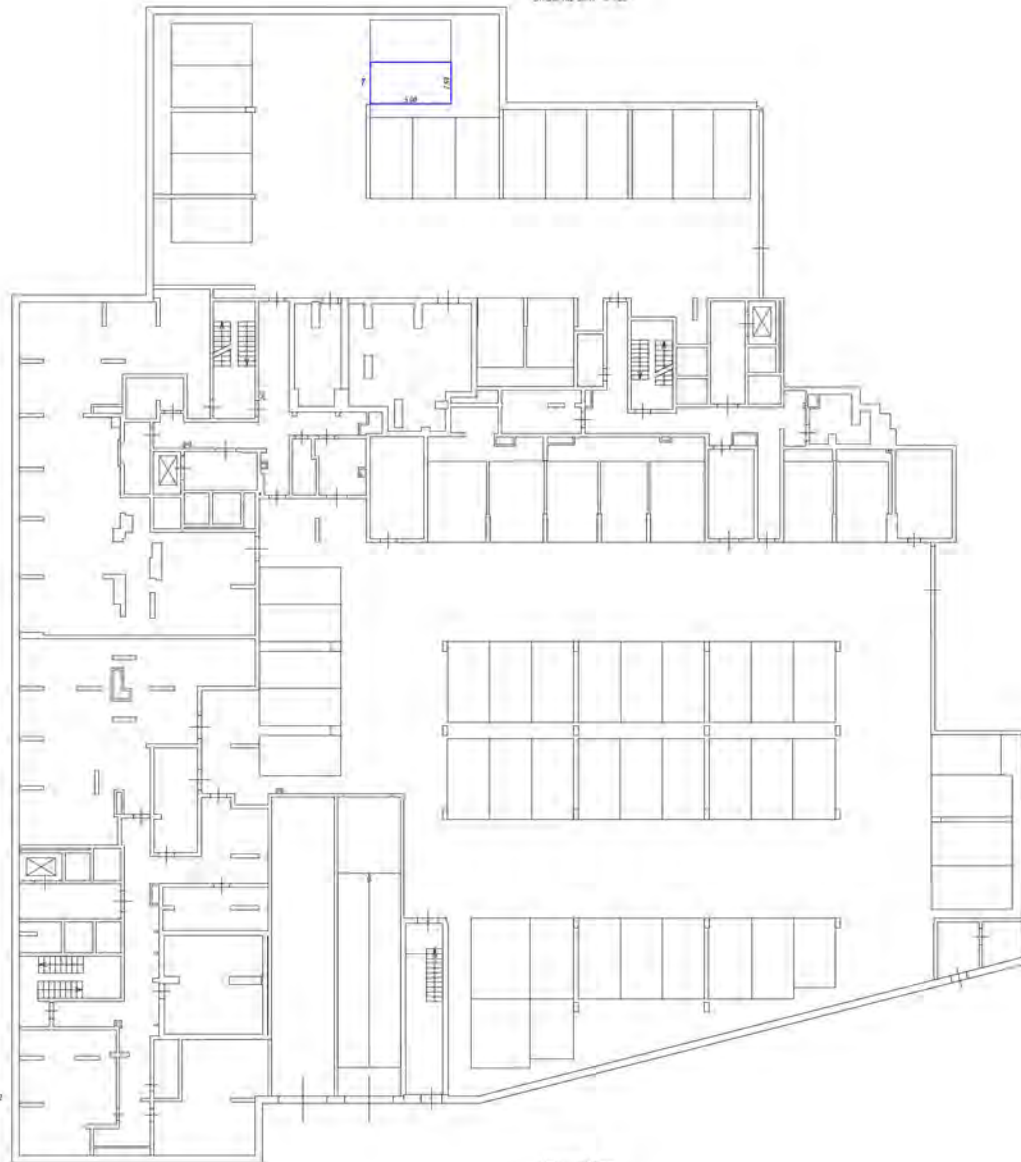

- Символьные обозначения:
- место установки мебели (подразделенного рабочего места)
 - стены с окнами и дверями
 - лестничная
 - область обслуживания (на балконе, лоджии)

Начало 1000

Схема размещения мебели, этажа

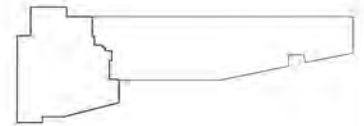

Этаж на уровне -1.000

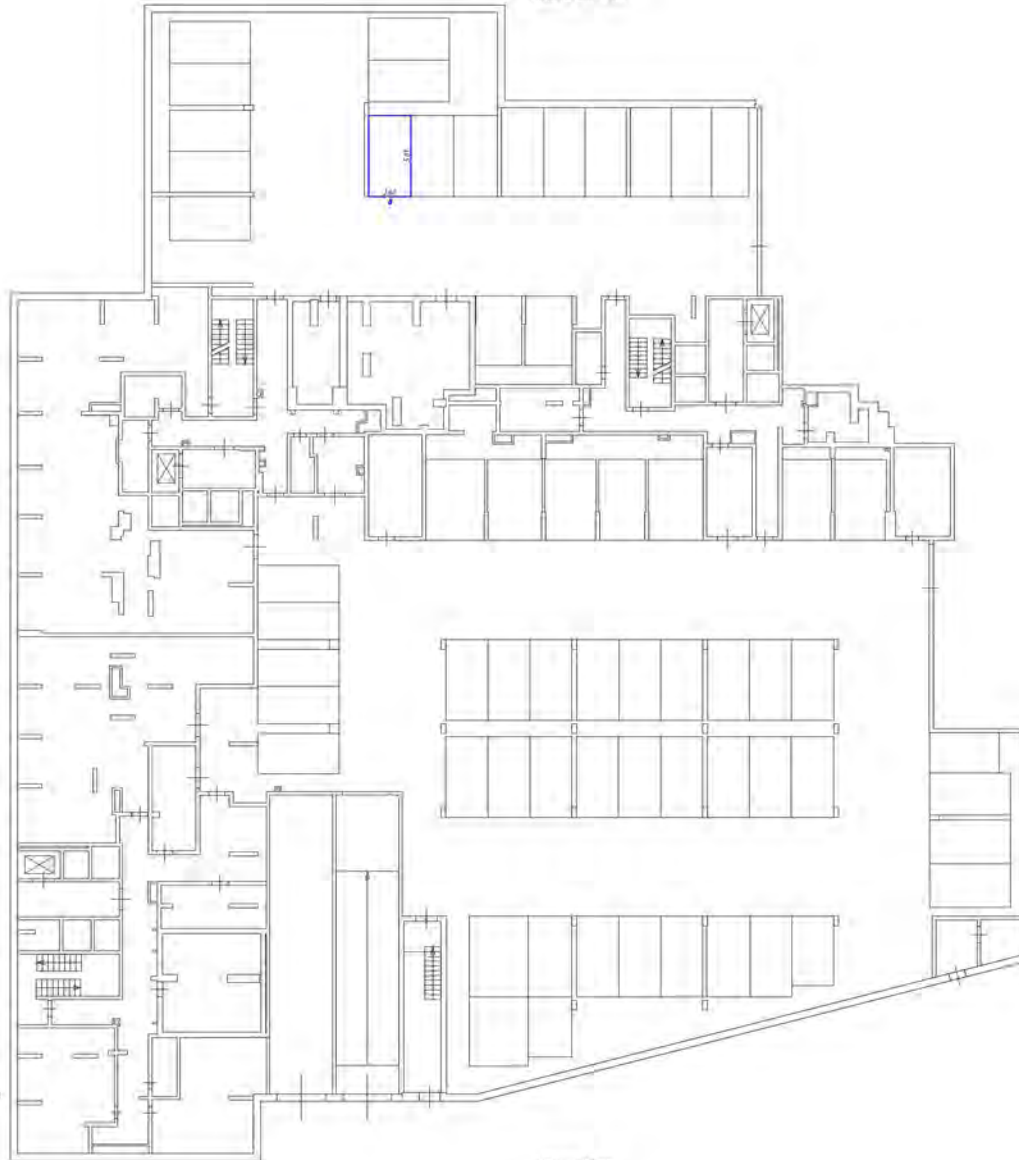

Символы обозначения

- часть ступеней для обслуживания лестничного марша
- стены с окнами и дверями
- лестница
- объект обслуживания (назначение, название)

Масштаб 1:200

Схема расположения этажа

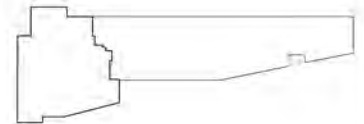

Этаж на уровне -1.550

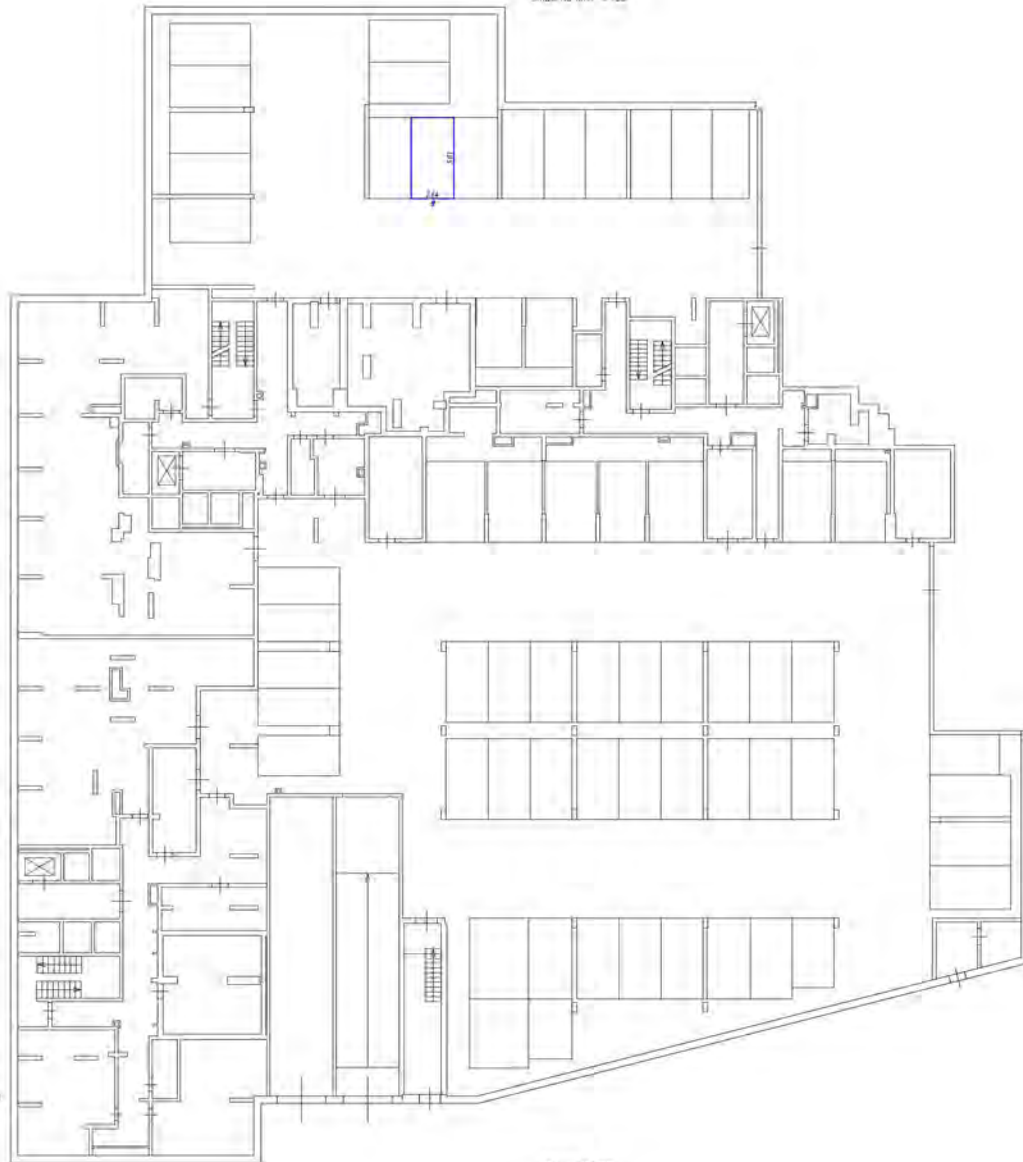

- Символьные обозначения
- часть стены или дверь с раздвижной частью - лест.
 - стена с окном и дверью
 - лестница
 - дверь с раздвижной частью - лест.

Масштаб 1:200

План этажа (места вставки)

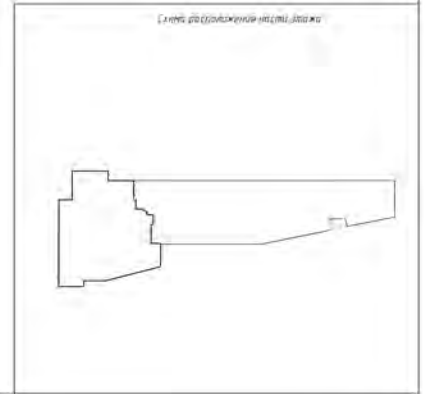

ЭМЖ на 2000 - 4 950

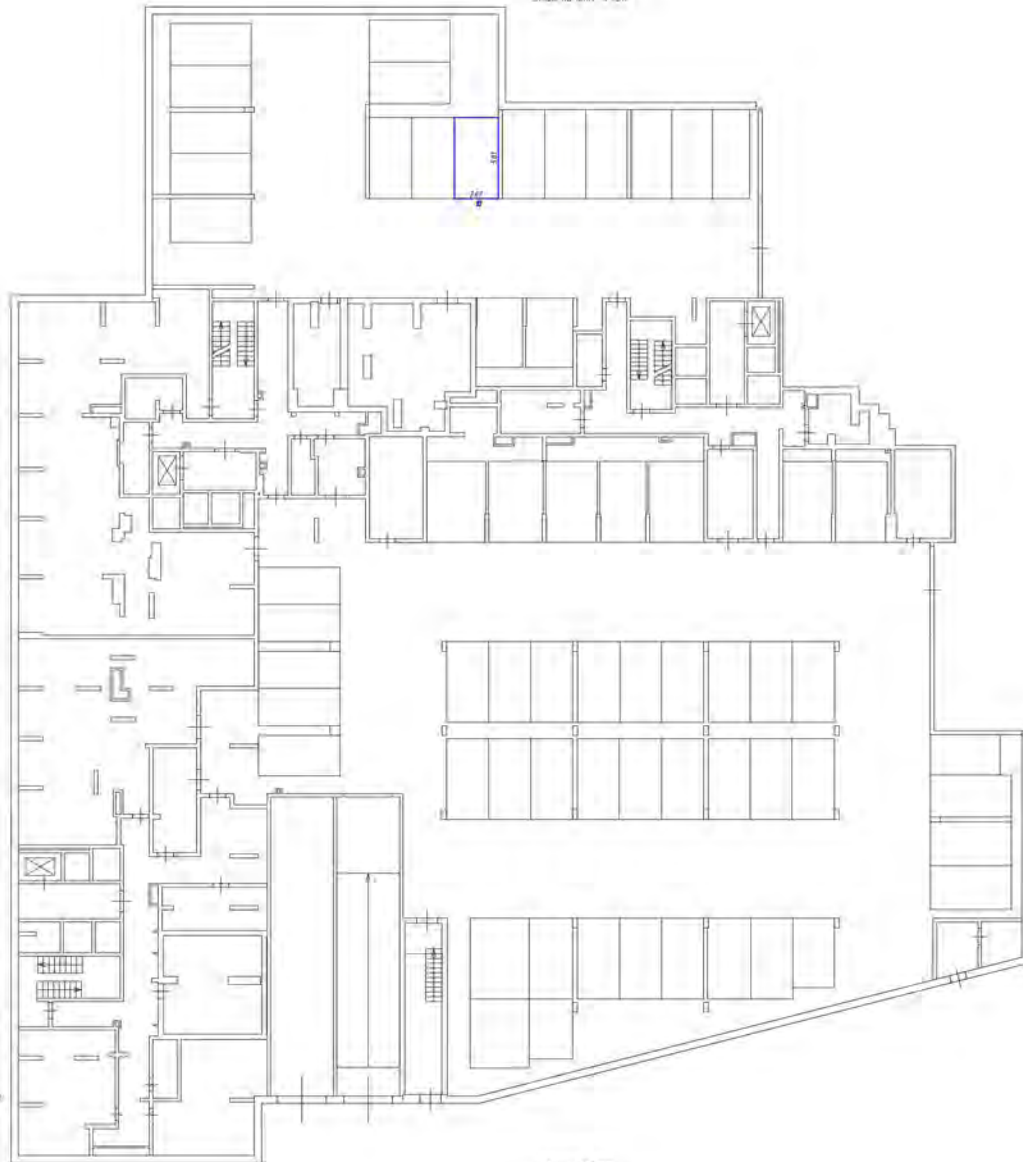

Символическое обозначение

- часть границы, являясь принадлежностью машины-места
- стены с окнами и дверями
- лестничная
- область обслуживания или доставки, разгрузки

Масштаб 1:200

Схема расположения участка ЭМЖ.1

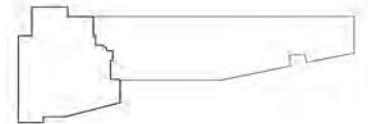

Этаж на шп. - 4.550

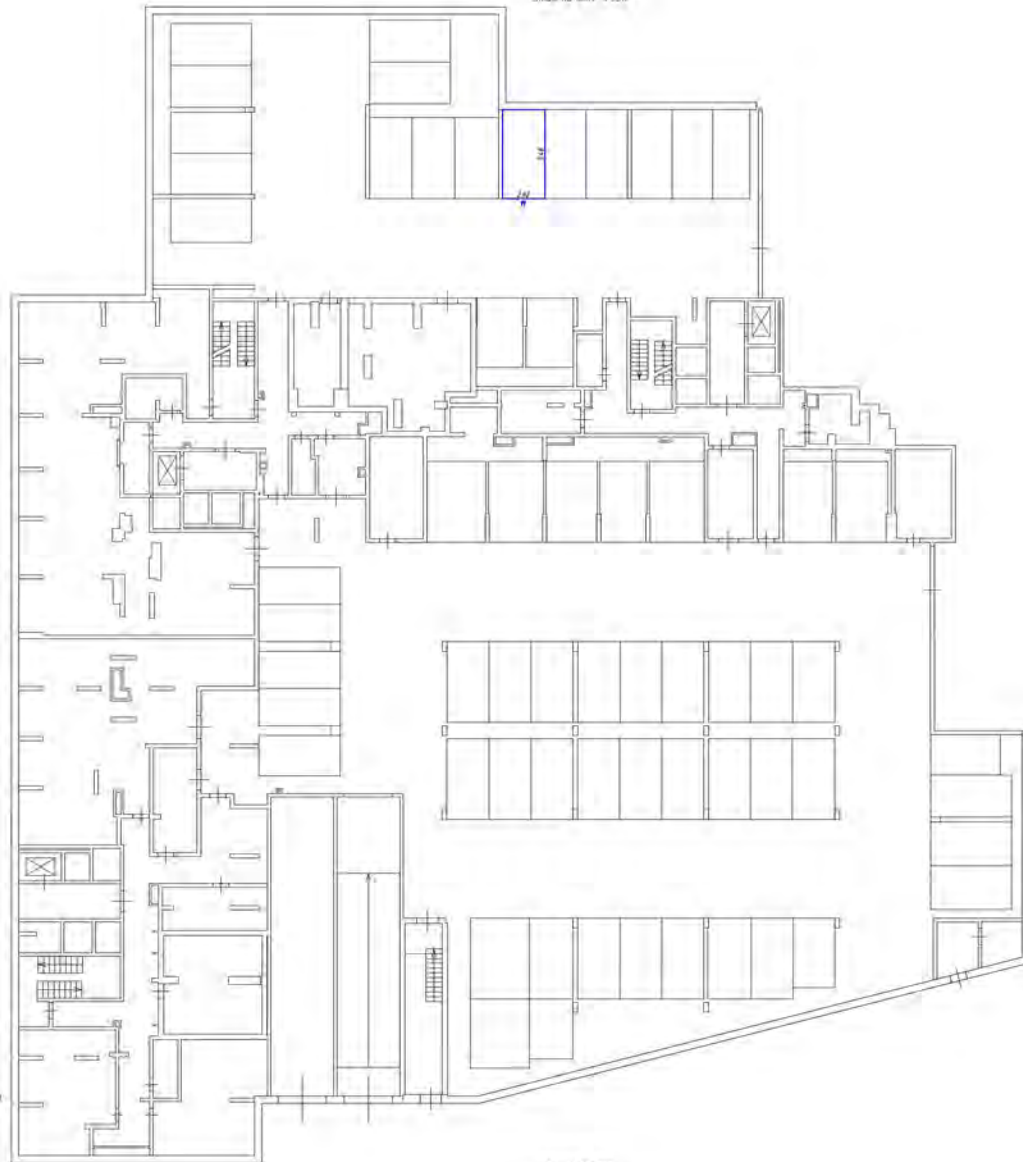

- Символика обозначения
- часть системы вент. оборудования механич.-теплов. пункта
 - стена с окном и дверью
 - лестница
 - дверь автоматическая для пожарной службы

Масштаб 1:200

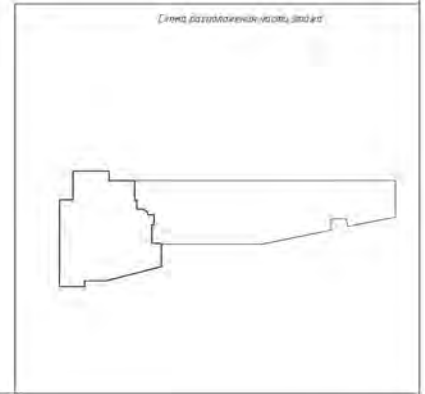

Этаж на уровне 0.500

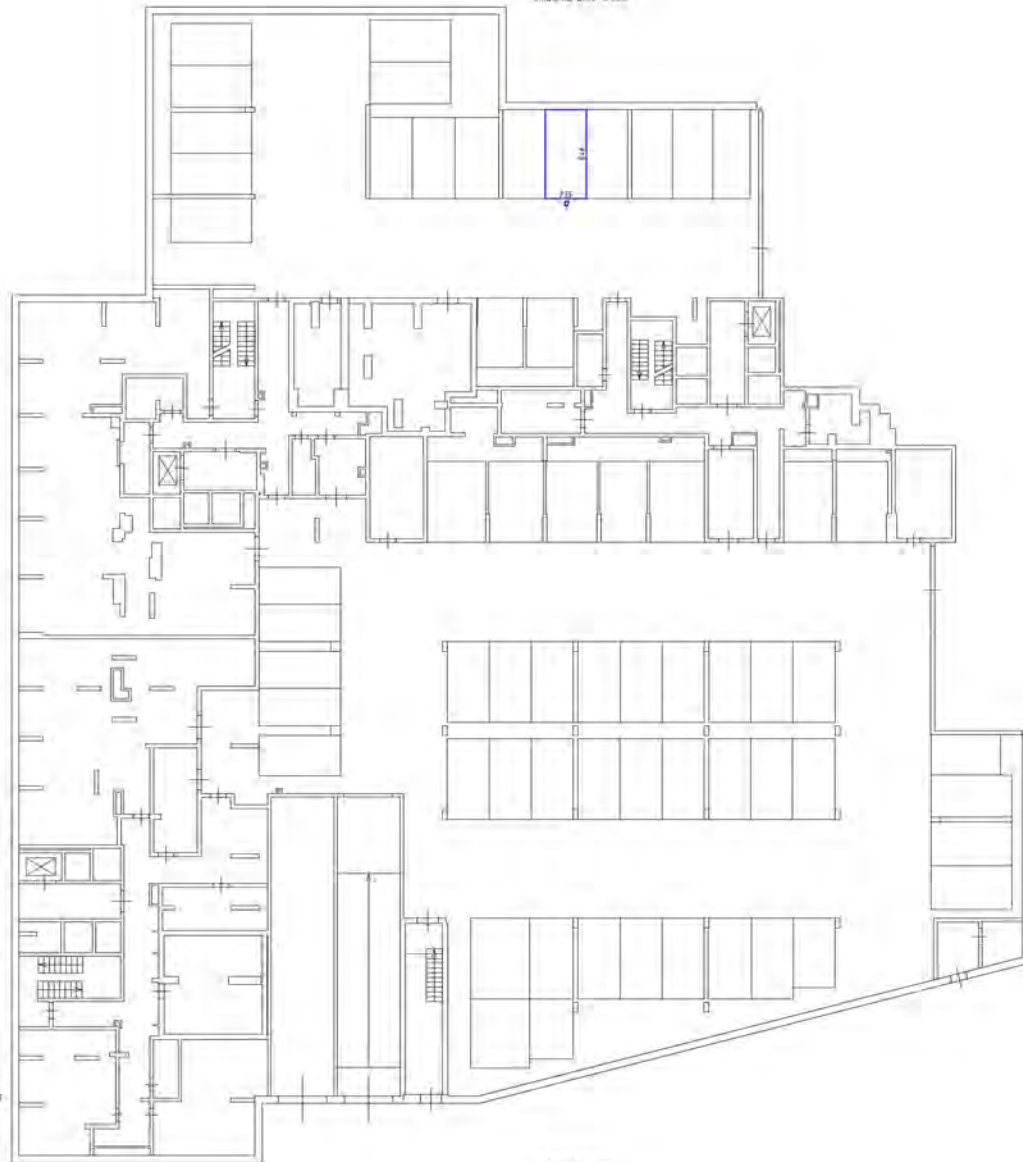

- Символы обозначения
- часть стены или дверь (обозначение по ГОСТ)
 - стена с окном и дверью
 - лестница
 - дверь (обозначение по ГОСТ)

Масштаб 1:200

Схема расположения на плане участка

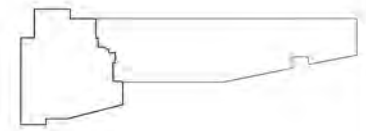

Этаж на с/м - в 950

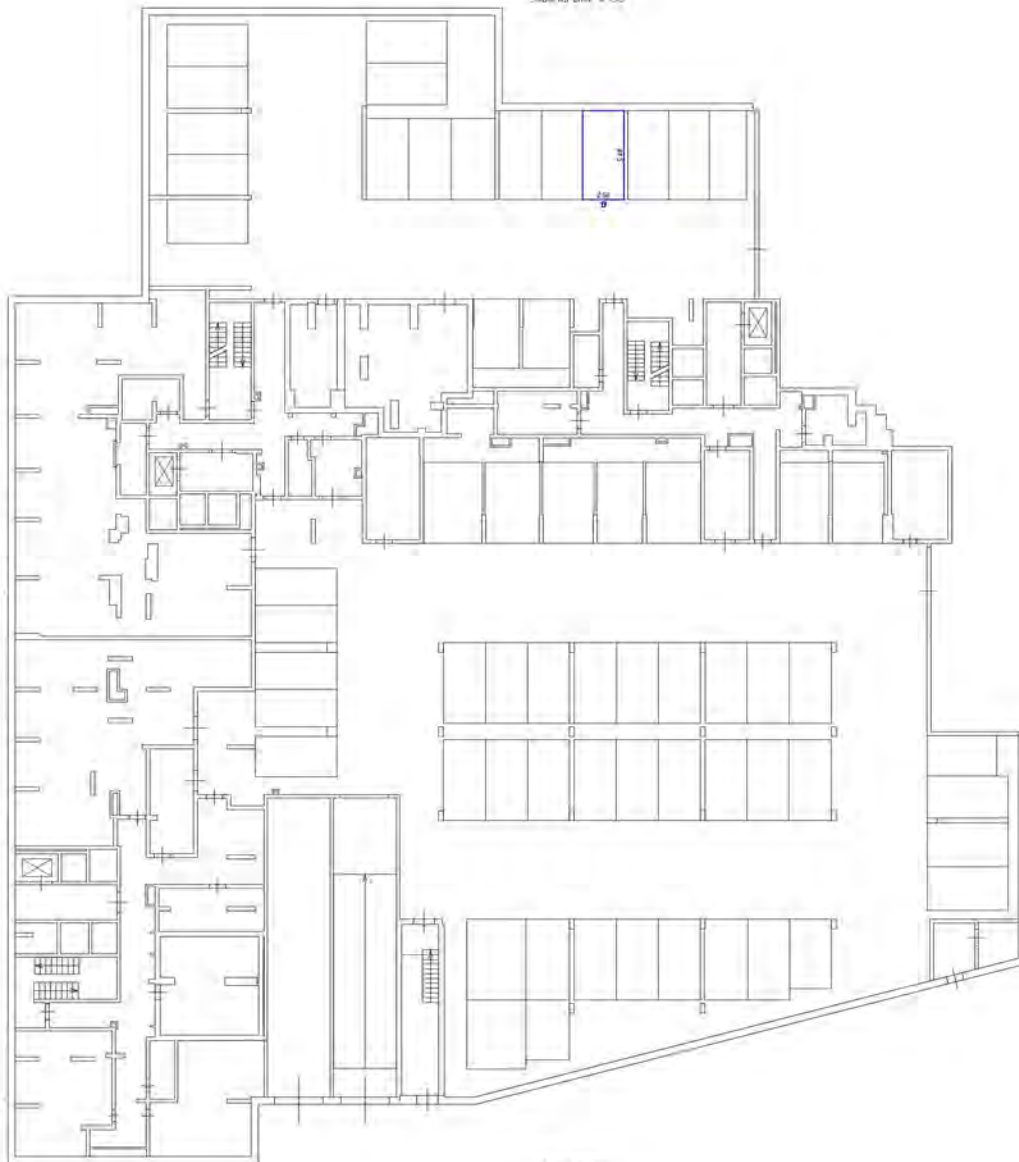

- Специальные обозначения:
- часть оконной рамы одноэтажного помещения-теплицы
 - стена с окнами и дверями
 - лестница
 - дверь с автоматич. (или ручная) запирочкой

Начислен 1,00%

С. 1000/1000/1000/1000/1000/1000

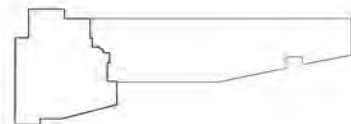

Этаж на снв - в 950

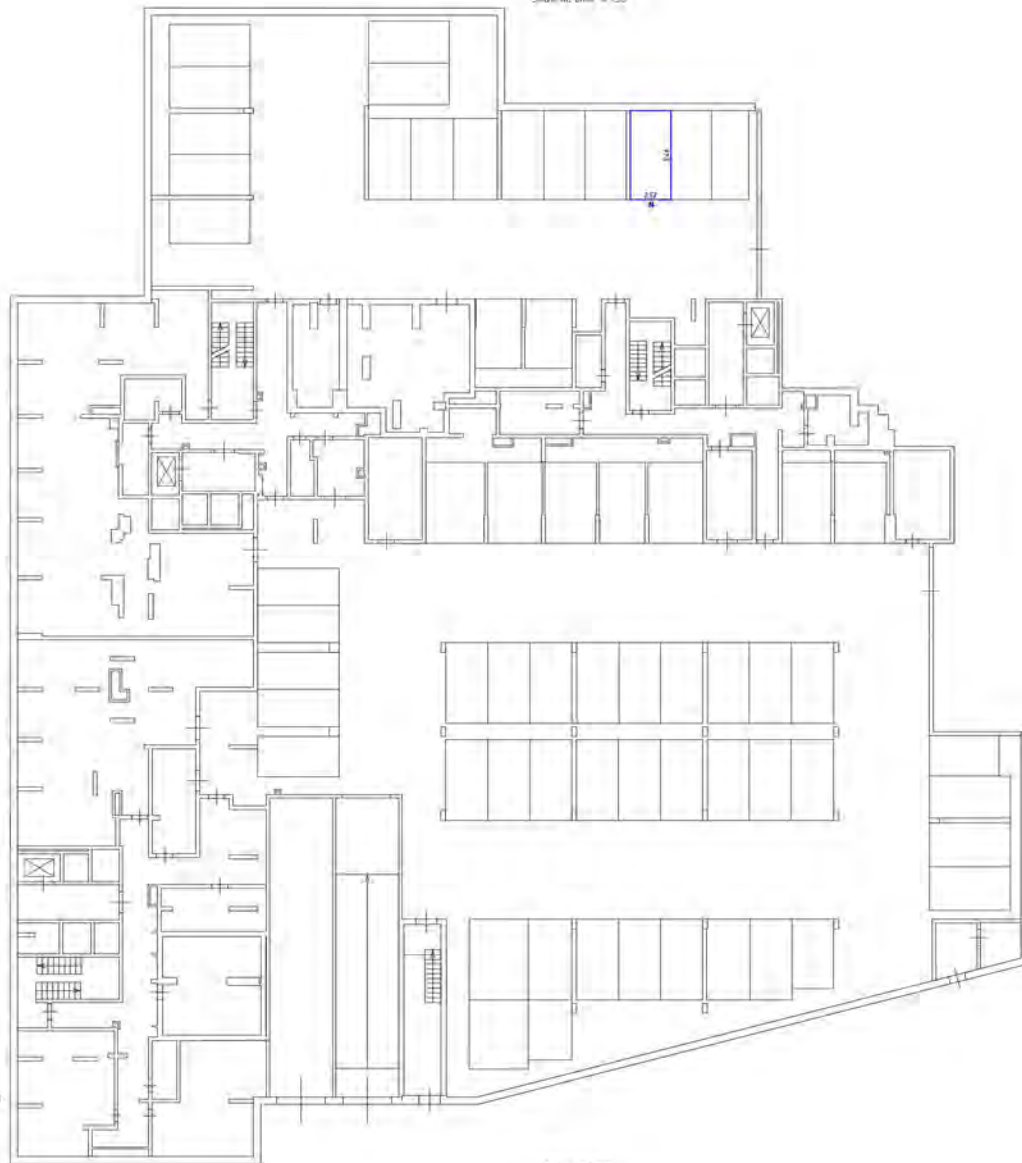

- Специальные обозначения:
- часть колонны, выходящая за пределы габаритов помещения
 - стена с окнами и дверями
 - лестница
 - обозначение помещений (на чертеже, выделены)

На плане в м/м

Генеральный план (частично поэтаж.)

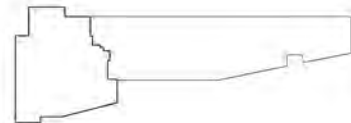

Этаж на уровне +0.000

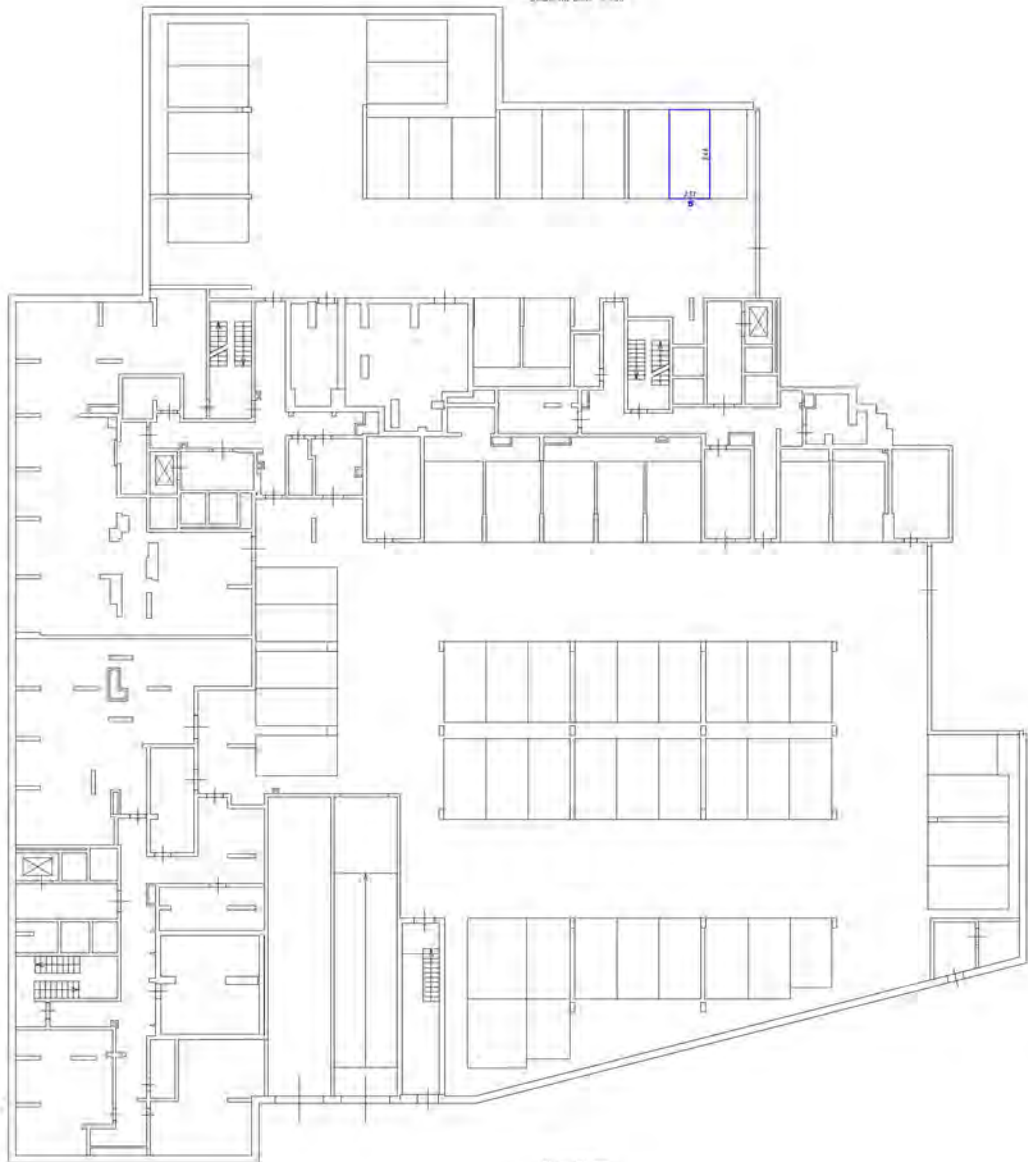

Символьное обозначение

- часть границы фасада, обрабатываемая парадно-лестная
- система отопления и вентиляции
- лестничная
- обзор с территории (на балконе, террасе)

Масштаб 1:1000

Схема расположения на плане участка

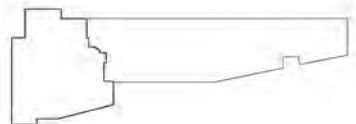

Этаж на уровне - 4.00

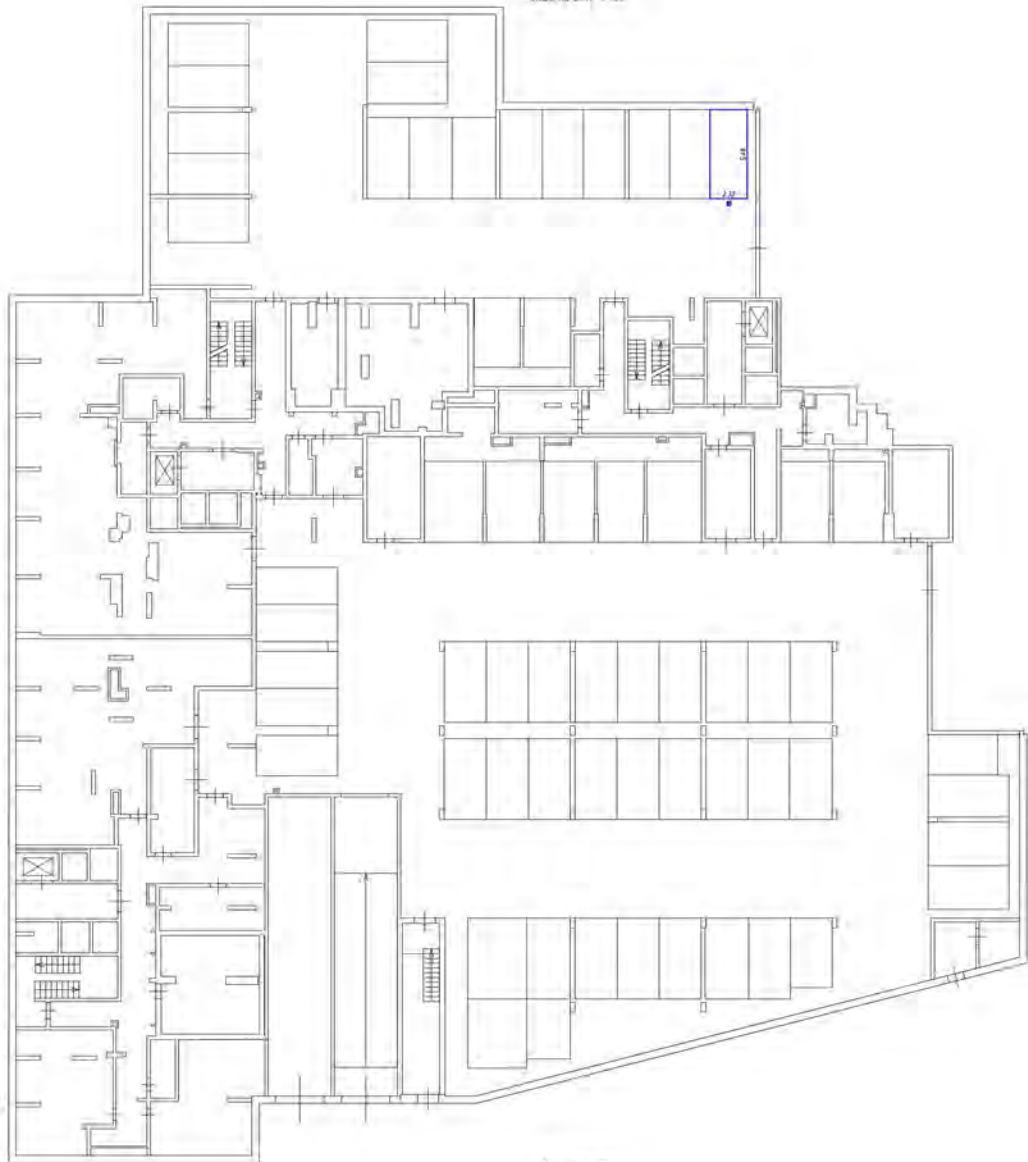

Специальные обозначения

- часть границы фойе, подв. подземной парковки-места
- стена с окнами и дверями
- лестница
- дверь служебная (для бытовых нужд)

Масштаб 1:200

Генеральный план размещения объектов

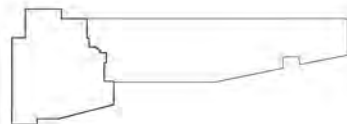

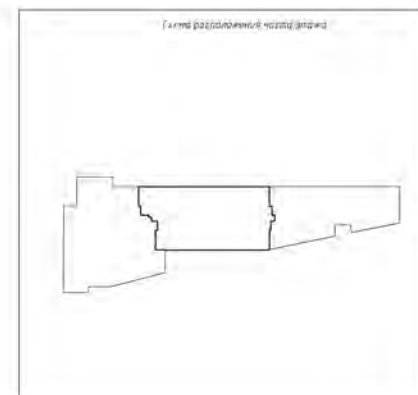
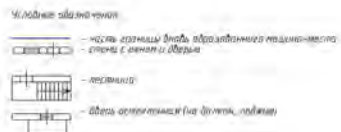
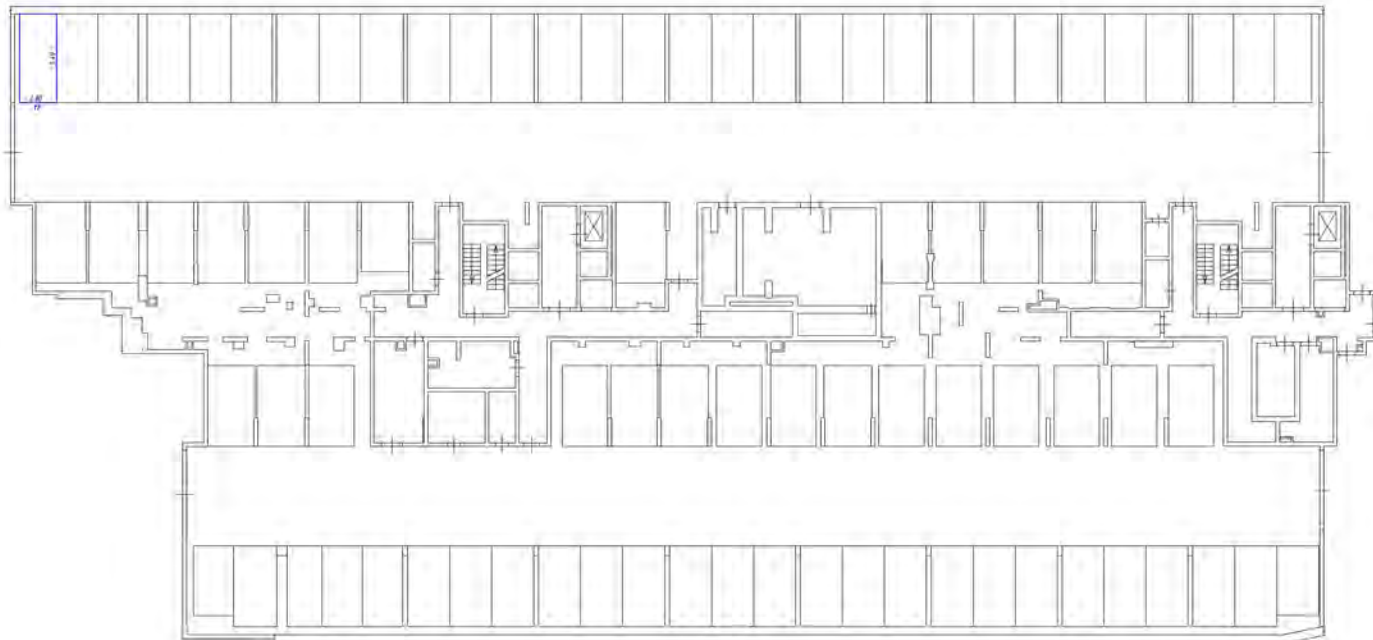

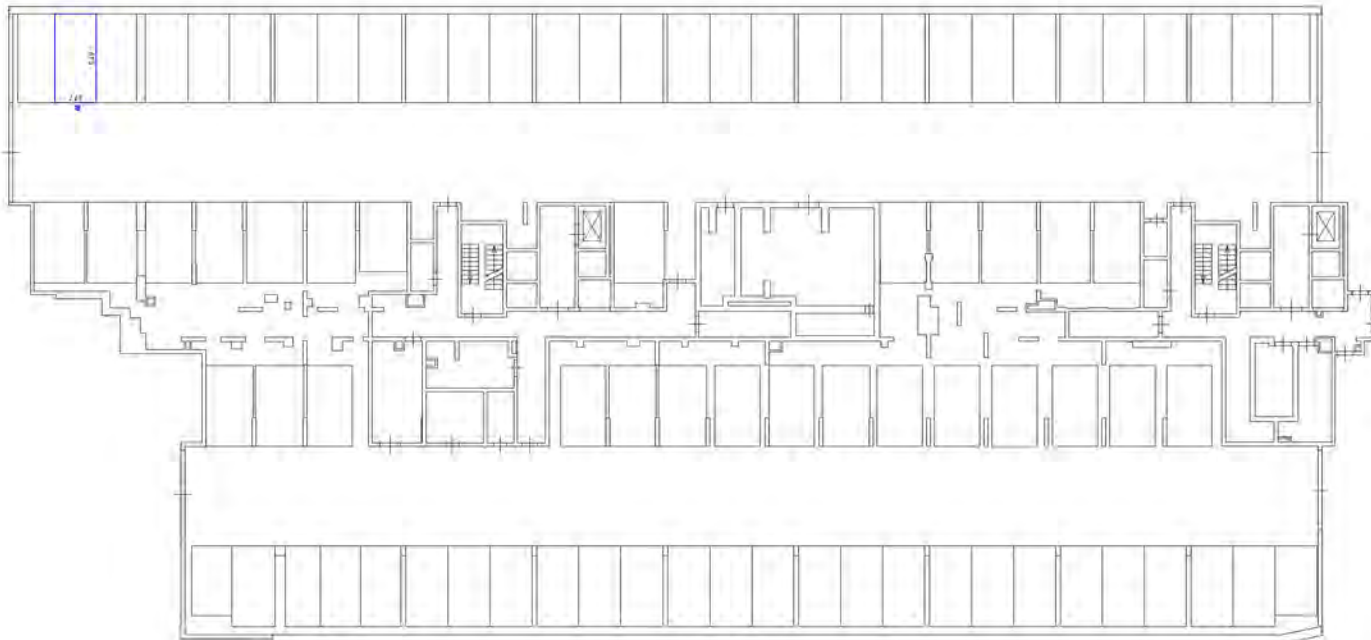

Символическое обозначение





-  - часть внешней фасада оборудования машинного зала
-  - стены с окнами и дверями
-  - лестница
-  - область вентиляционных ductов, воздуховодов

Схема расположения здания



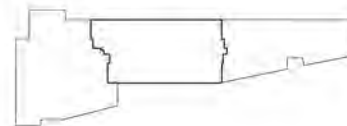
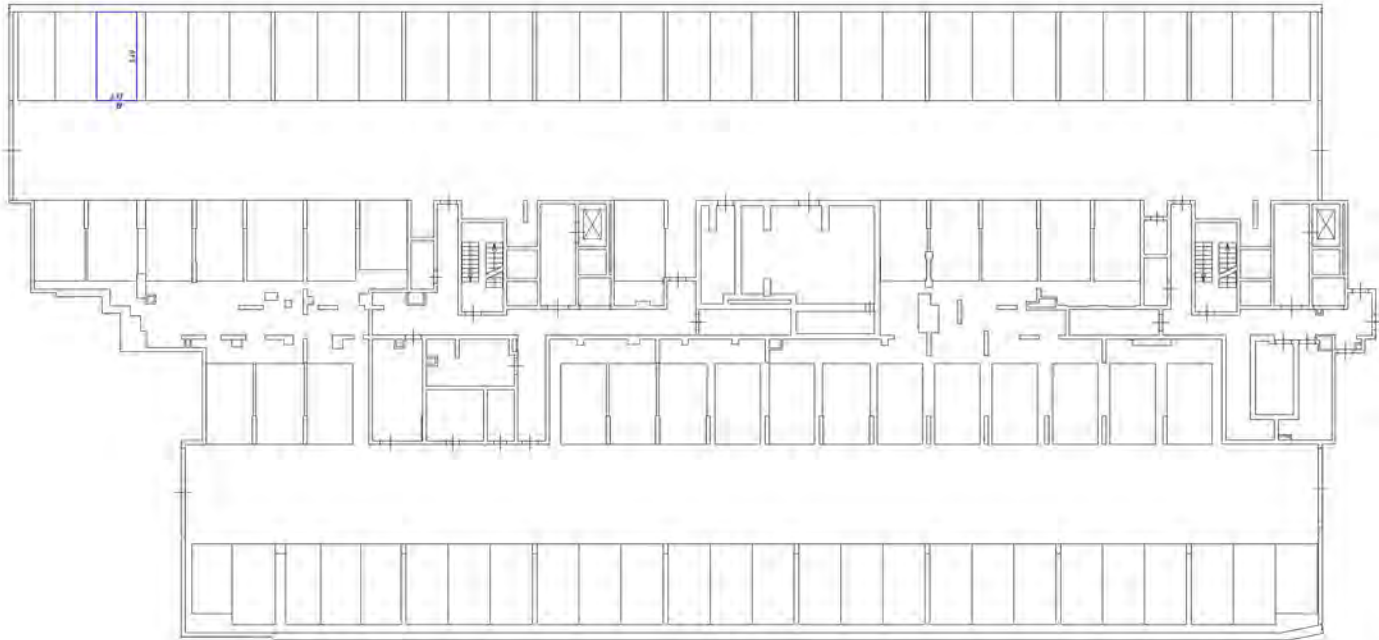

Условные обозначения

- часть здания, фойе, холл, коридоры, лестничные клетки
- стены с окнами и дверями
- лестница
- объект, расположенный вне здания, участка

Формат размещения чертежа этажа

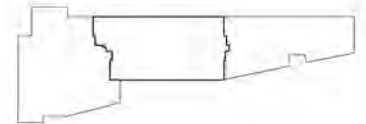

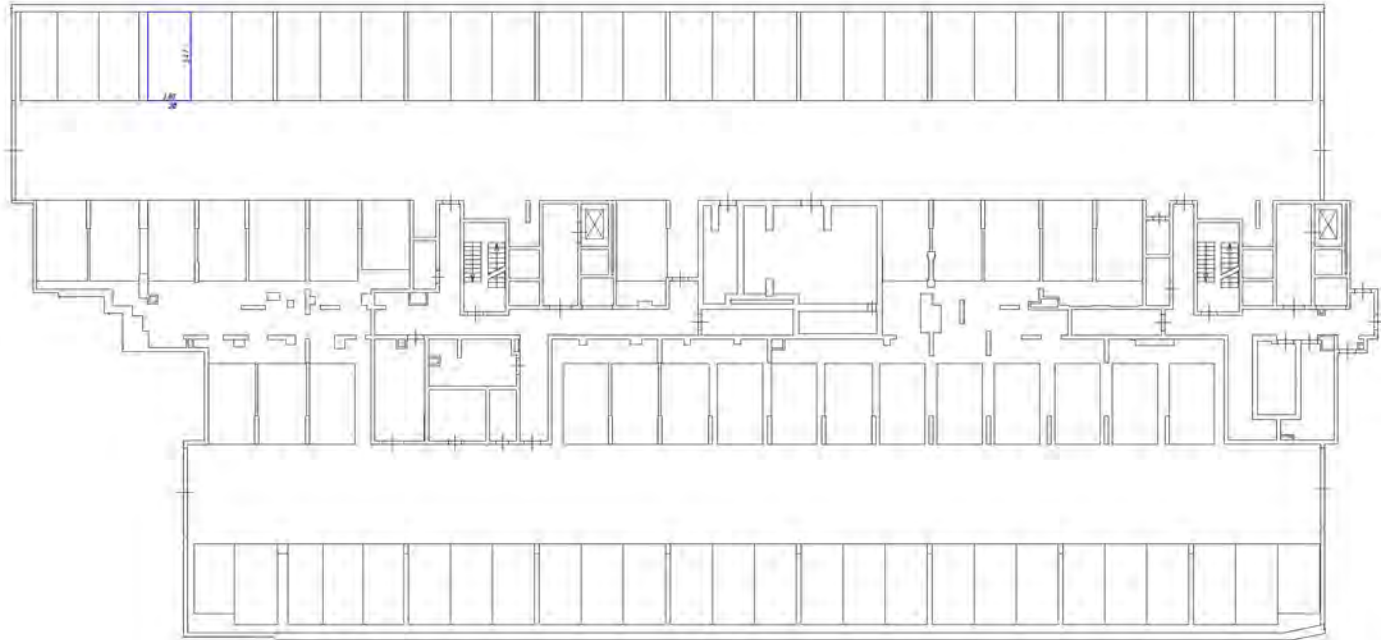

Условные обозначения

- стена, границей фойе, перегородки межкомнатные
- стена с окном и дверью
- лестница
- двери (открытые для здания, остальное)

Безразмерный план этажа

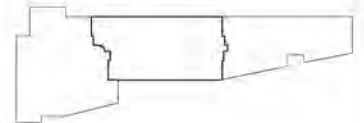

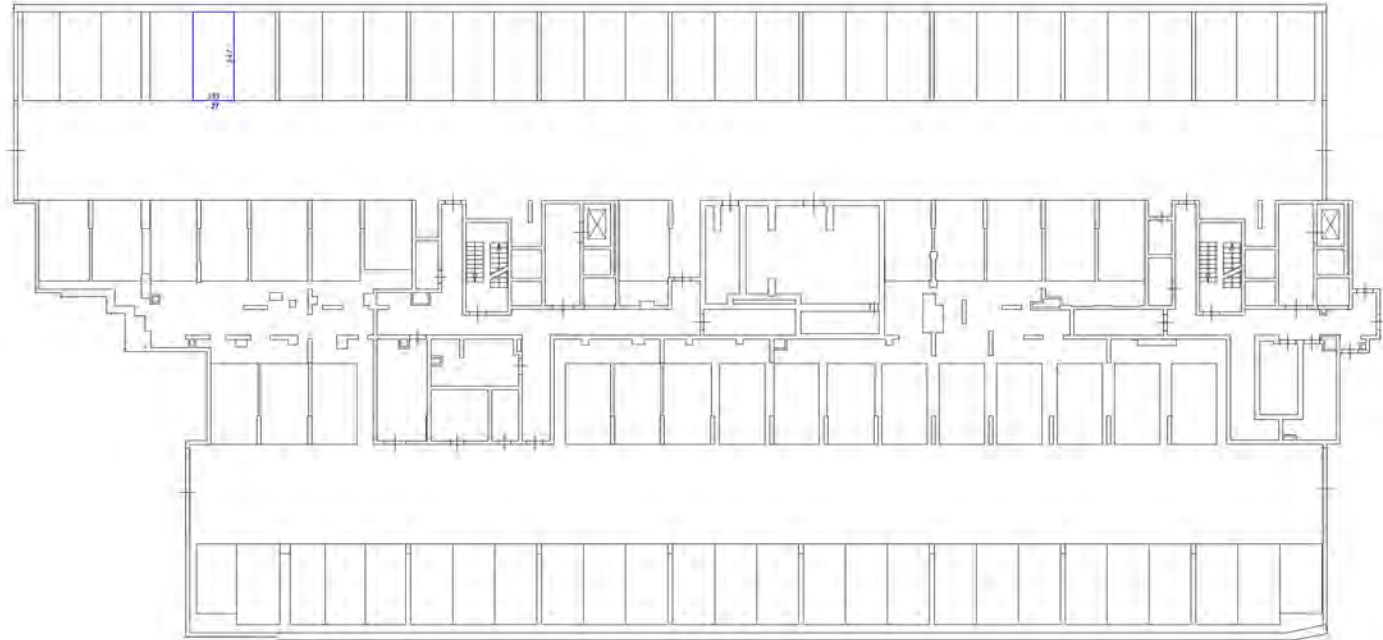

- Условные обозначения:
- часть границы этажа за пределами машино-места
 - стена с окном и дверью
 - лестница
 - обзор архитектурный (на террасу, садик)

Схема расположения этажа 01/01

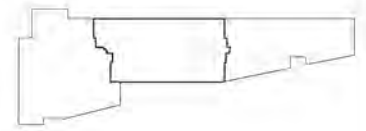

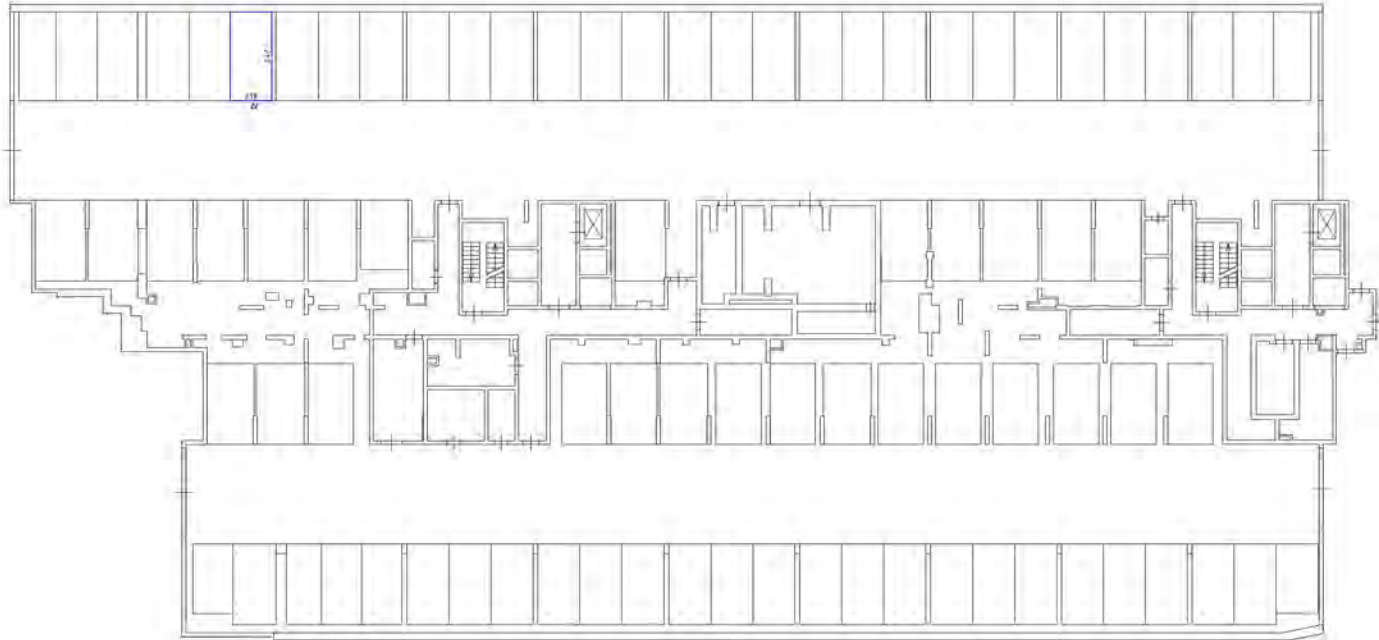

Условные обозначения

- часть системы вентилирования (вентиляционная решетка)
- стены с окнами и дверями
- лестница
- объект строительства (на плане, невидим)

План расположения системы вентилирования

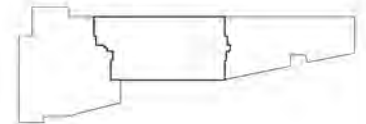

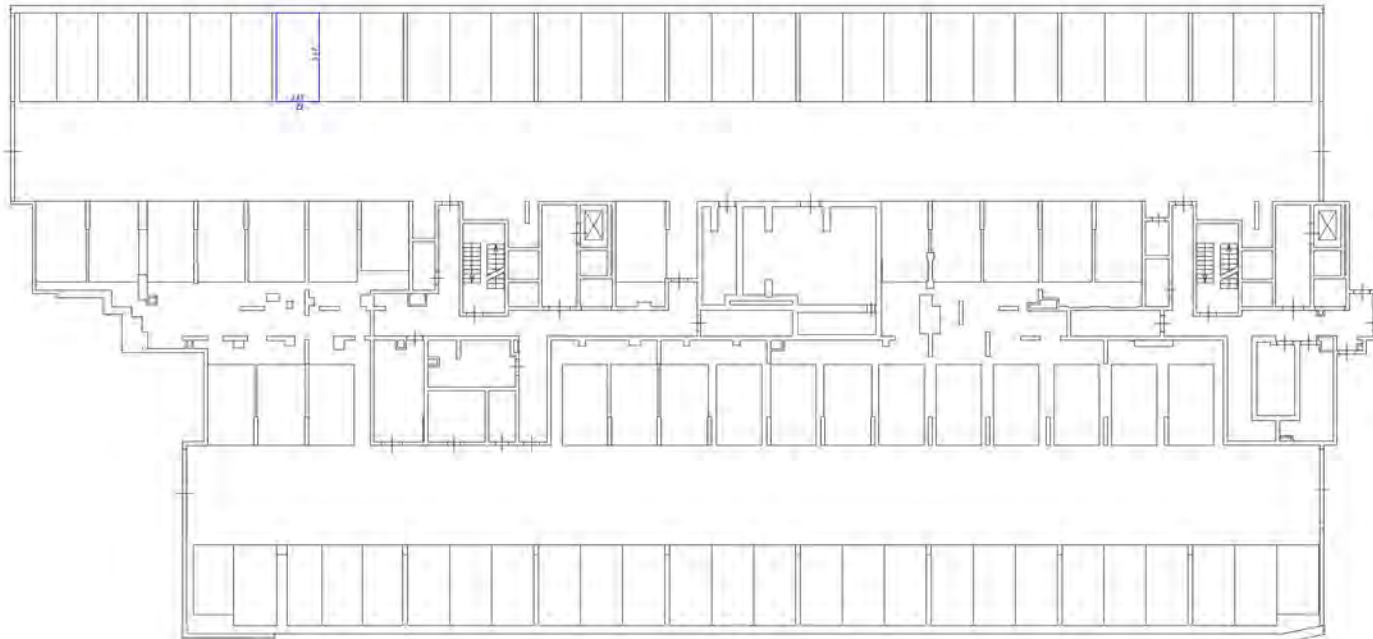

- Условные обозначения
- стены с окнами (или без)
 - стены с окнами (или без)
 - лестница
 - лифт

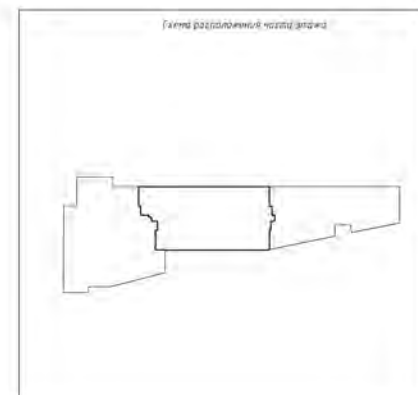

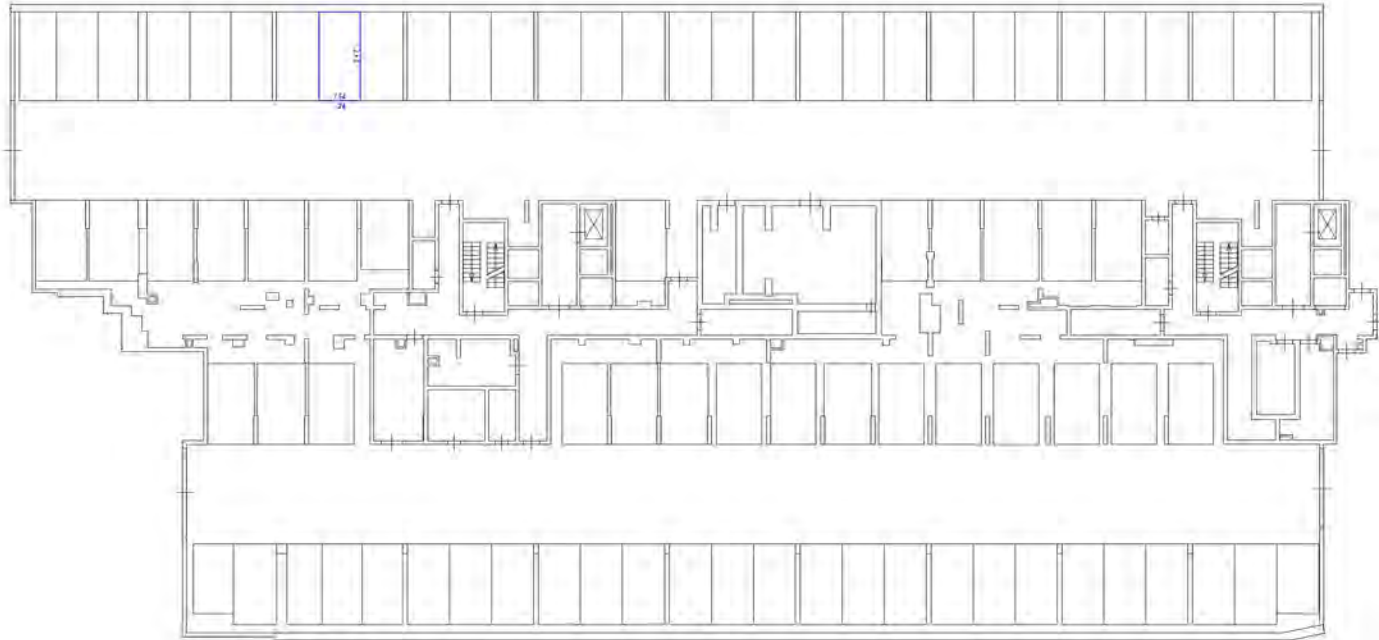

Символьное обозначение





-  - часть системы линий организационного назначения
-  - стены с окнами и дверями
-  - лестница
-  - дверь (открытая или закрытая)

Схема расположения этажа в плане



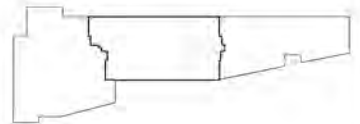
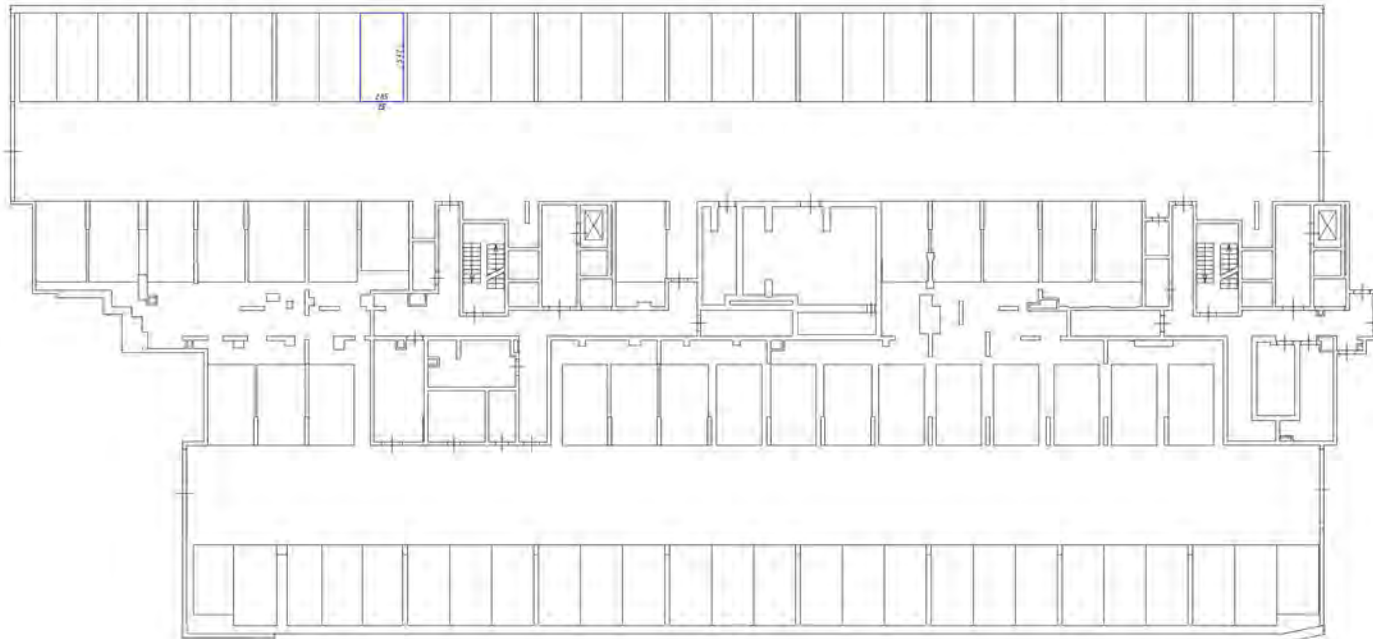

Условные обозначения

- линия с точками - перегородка
- линия с штрихами - стена с окном
- линия с штрихами - лестница
- линия с штрихами - дверь

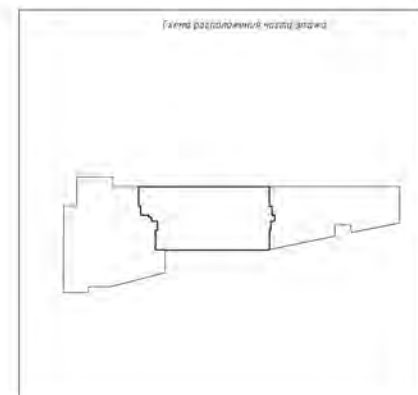

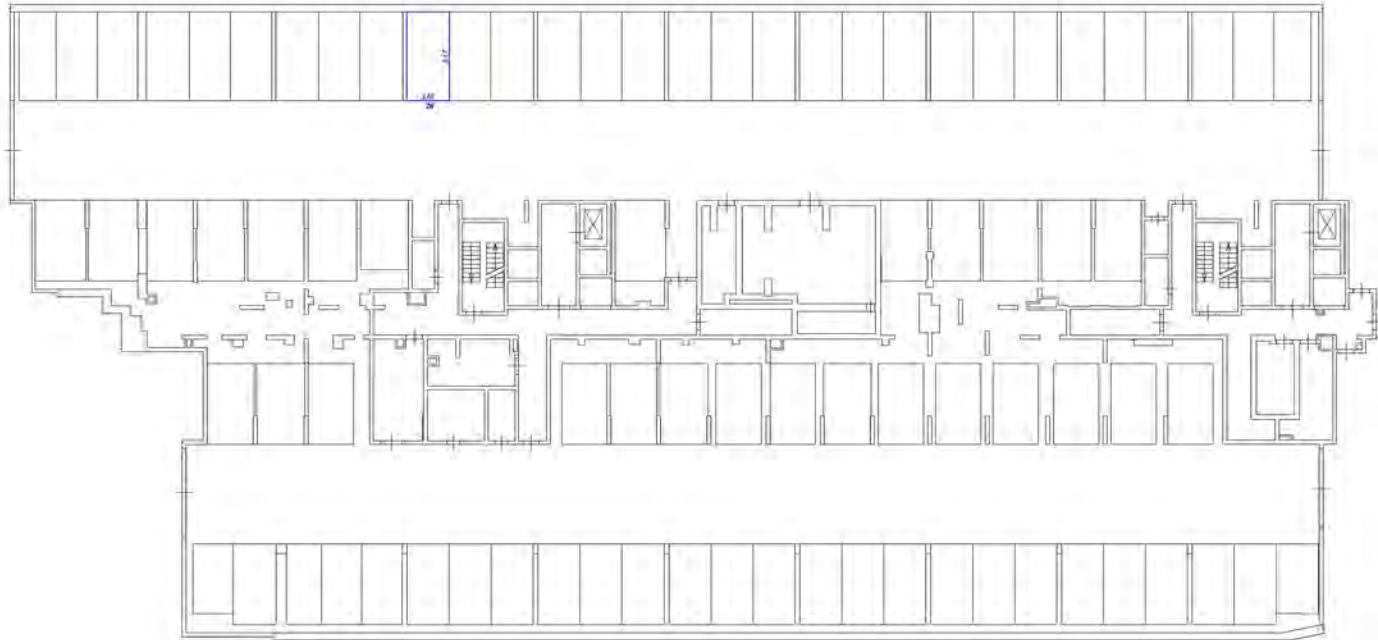

Масштаб обозначения

- число стрелки длина обозначения масштаба
- стены с окном и дверью
- лестница
- двери открывающиеся на балкон, террасу

Схема расположения части здания

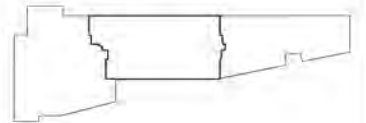

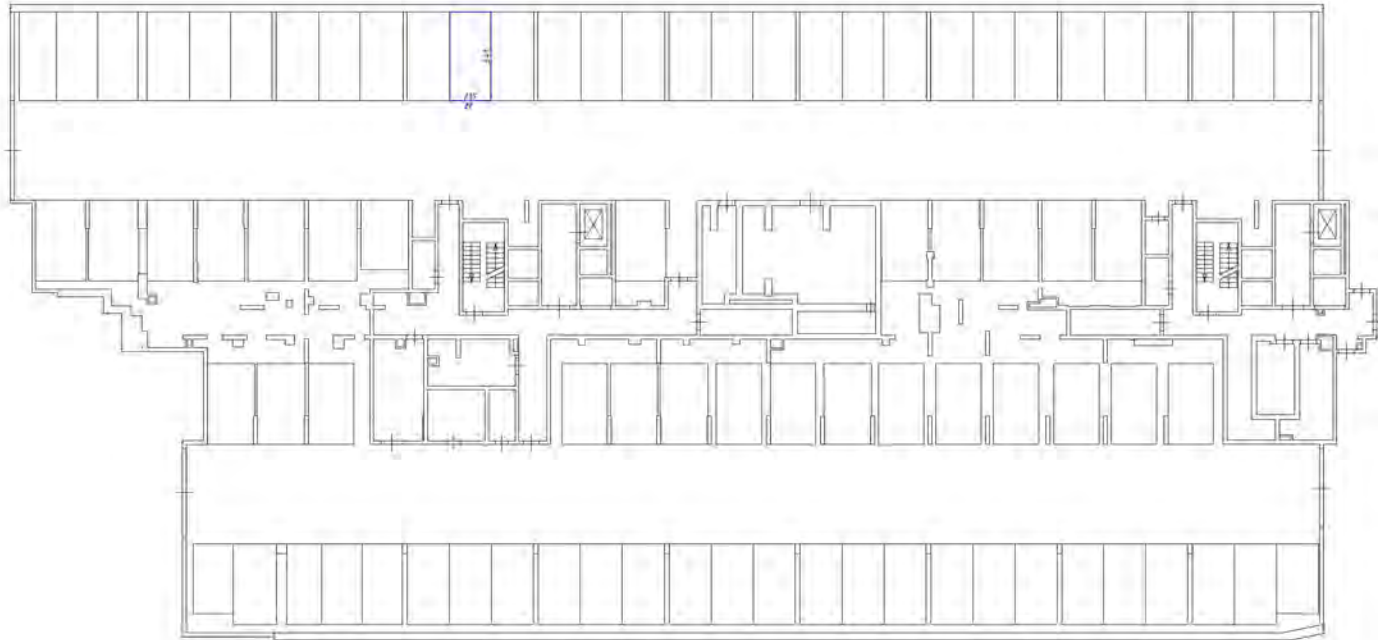

Символическое обозначение

- часть границы, длина которой превышает максимальную
- стены с окнами и дверями
- лестницы
- двери, расположенные на длине, равной 1

Схема расположения этажа здания

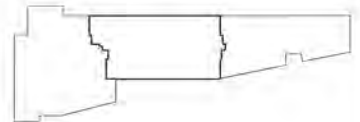

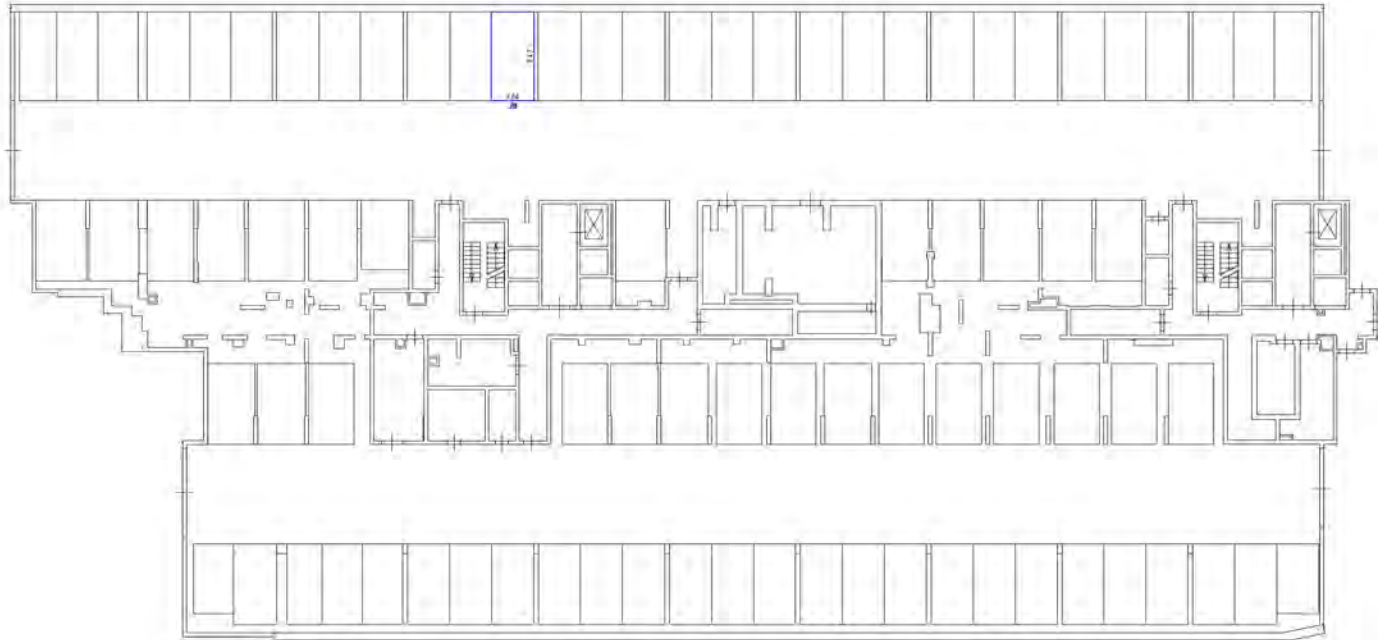



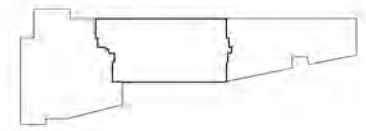

- Символика обозначения
- часть стены и/или двери с обозначением функционального назначения
 - стена с окном и дверью
 - лестница
 - дверь автоматическая для двустворчатой створки

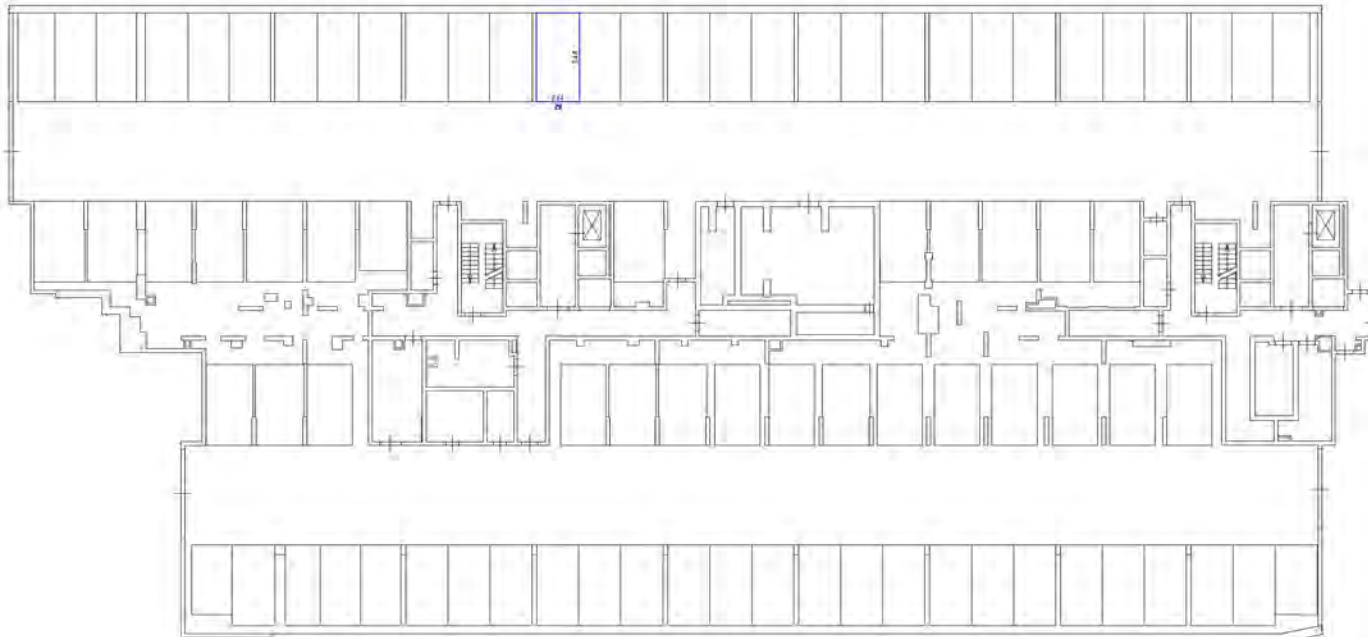
Схема размещения в здании





Символы обозначения

-  - часть стены и двери (или окна) - стена-перегородка
-  - стена с окном и дверью
-  - лестница
-  - дверь (открытая или закрытая)

Наименование

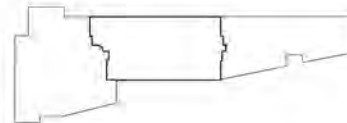

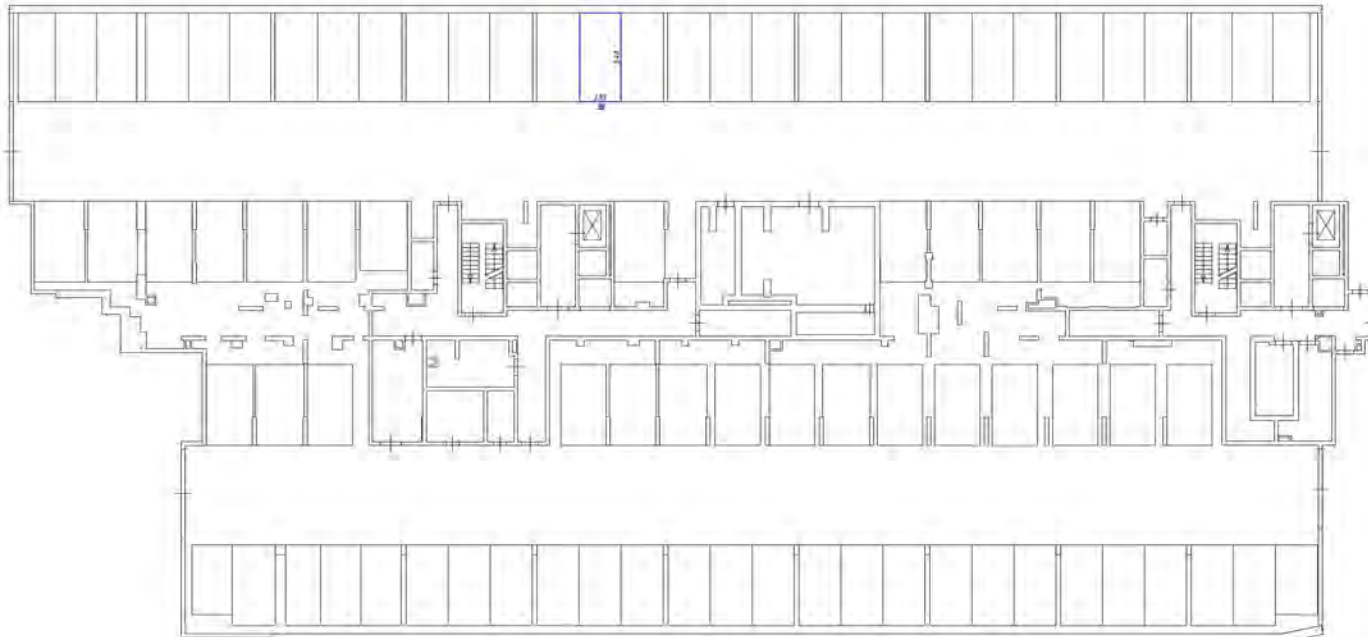

Специфические обозначения

- часть колонны в виде обрешетки (по плану этажа)
- стена с окном и дверью
- лестница
- дверь (по плану этажа)

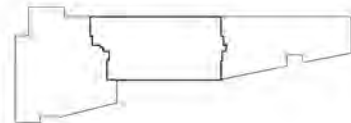

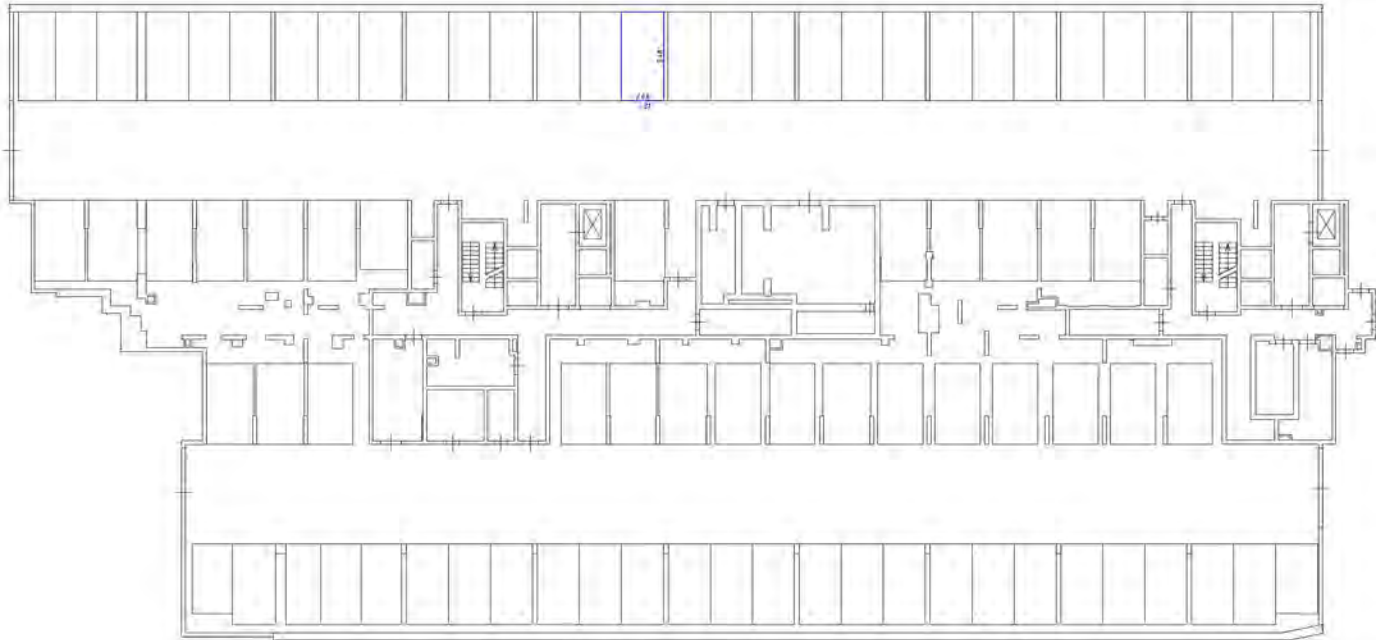

Символические обозначения:

- часть стены или фальш-оборудование (радиоприемник)
- стена с окном и дверью
- лестница
- дверь (открытая или закрытая)

Генеральный план участка застройки

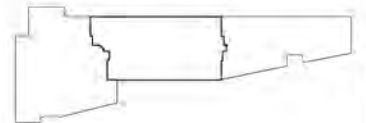

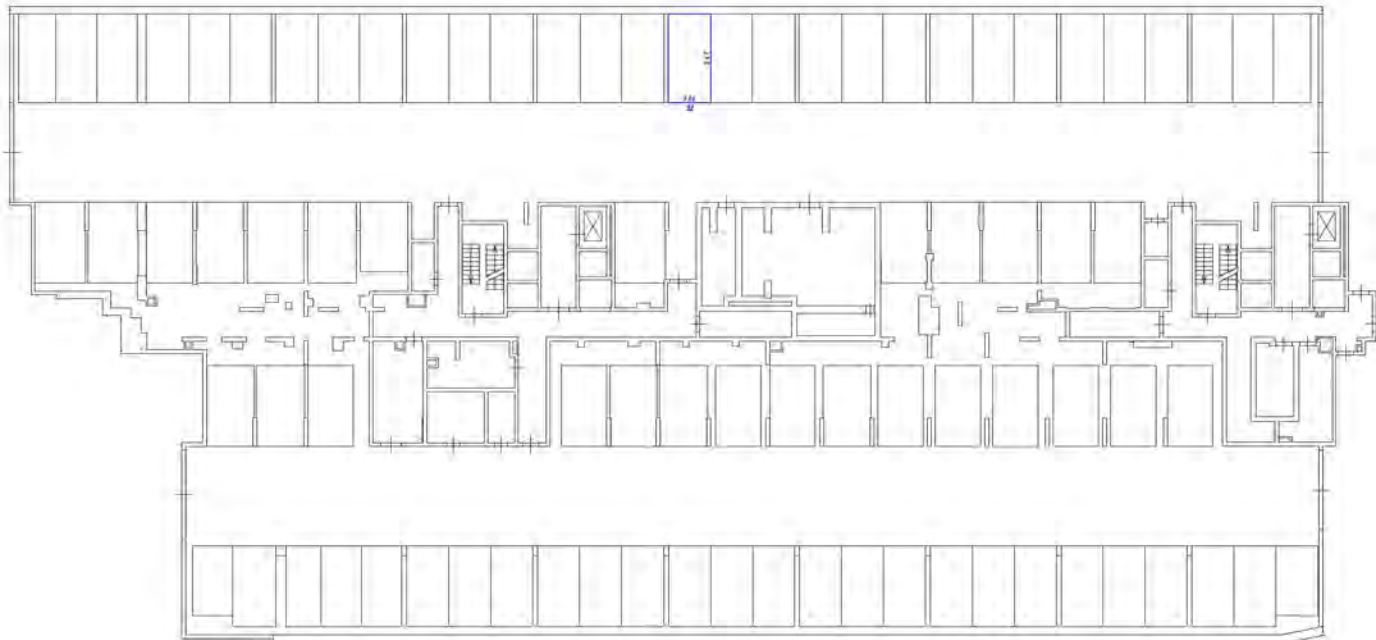

Условные обозначения

- часть здания, выходящая за границы машиноместа
- стена с окнами и дверями
- лестница
- дверь с автоматическим запиранием (на балконе, террасе)

Масштаб 1:1000

Схема расположения на плане здания

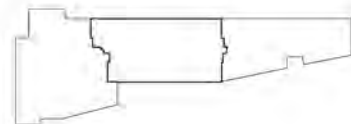

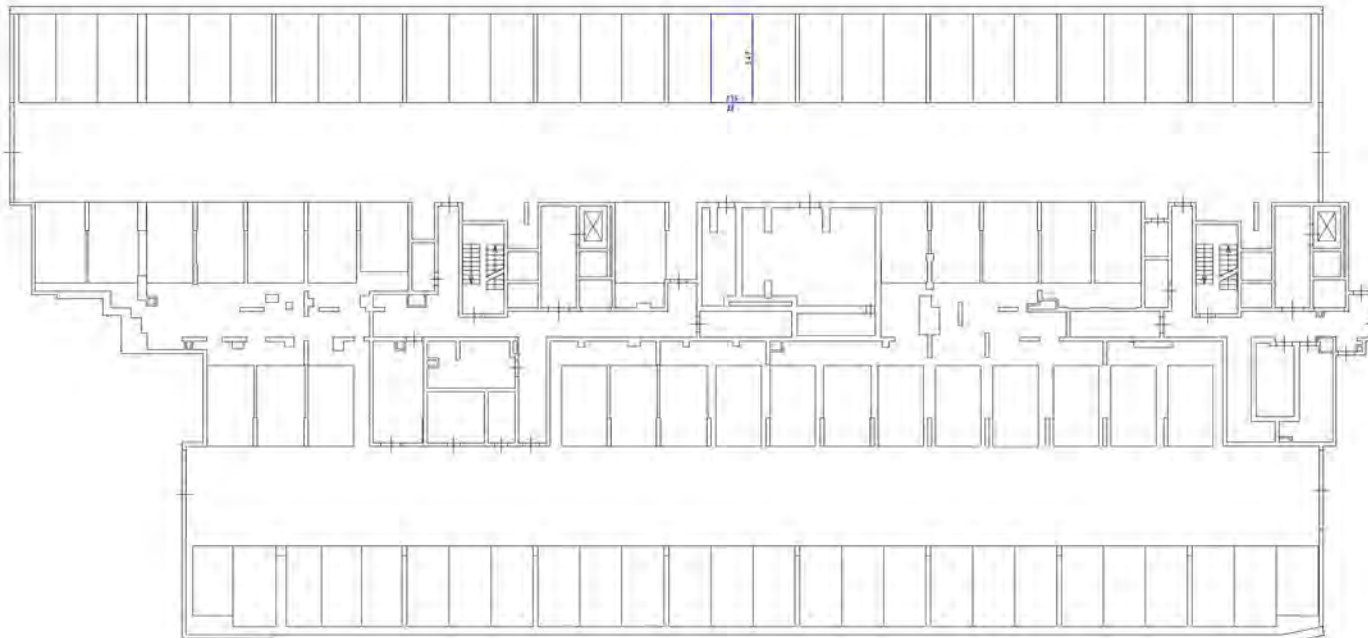

Человеческие обозначения

- часть комнаты (дверь, окно, радиатор, мебель)
- стена с окном и дверью
- лестница
- дверь (открытая и закрытая)

План расположения напольного уровня

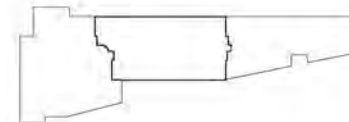

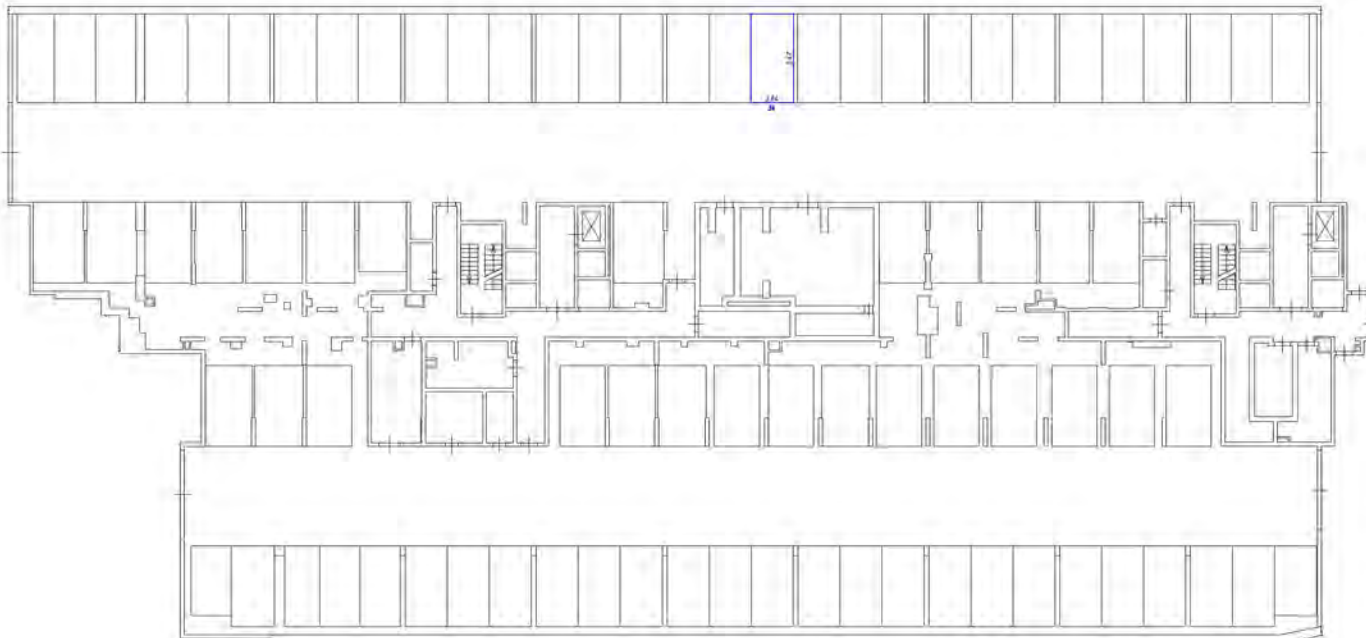

Числовые обозначения

- число границы вала образованного машино-местом
- стена с окном и дверью
- лестница
- стена с колоннами или бутоном, колонна

План расположения этажа в здании

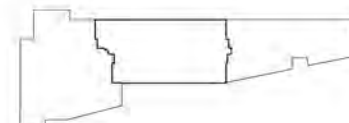

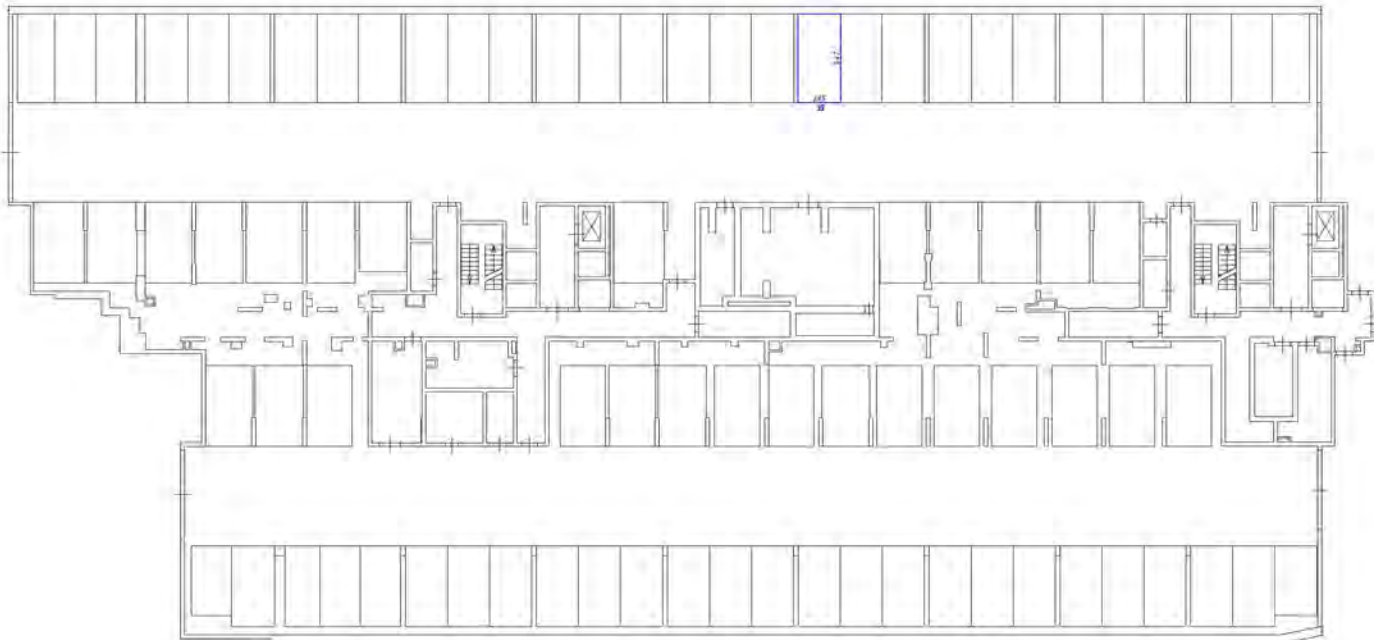

Символические обозначения

- часть санузла либо образованная туалетом-местом
- стены с окнами и дверями
- лестница
- область обслуживания для буфета, кухни

План размещения мебели

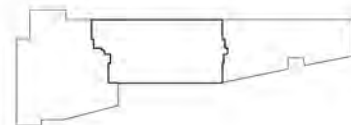

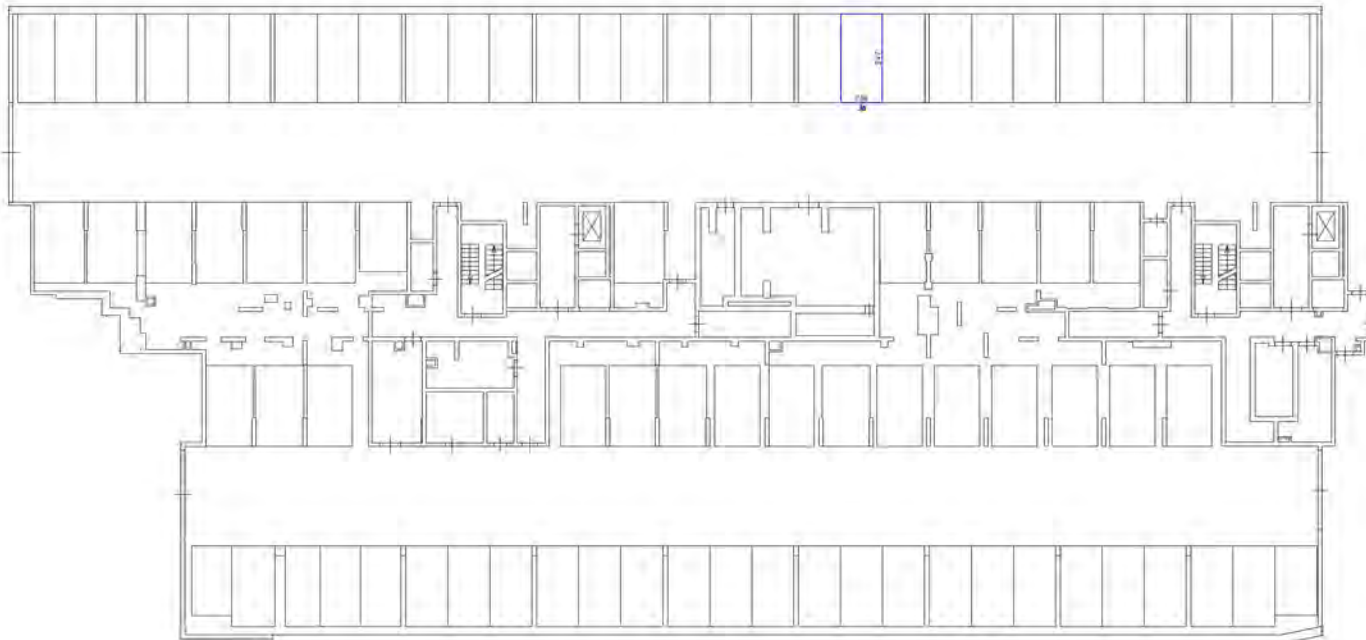

Условные обозначения:

- часть здания, подлежащая реконструкции
- стены с окнами и дверями
- лестница
- область обслуживания для других этажей

Схема размещения помещений (этаж)

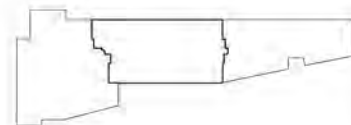

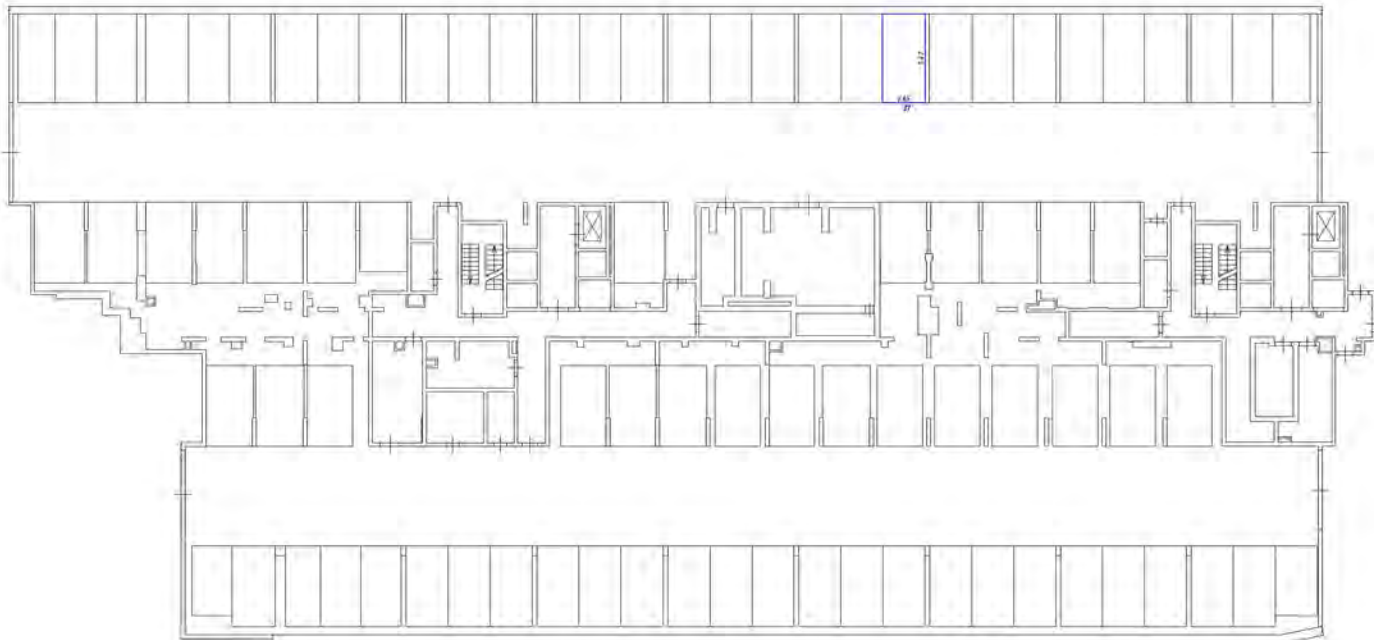

Условные обозначения:

- часть комнаты для обслуживания машинистов
- стояночные места и въезд
- лестница
- область обслуживания для детских автобусов

Схема расположения здания

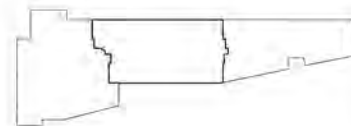

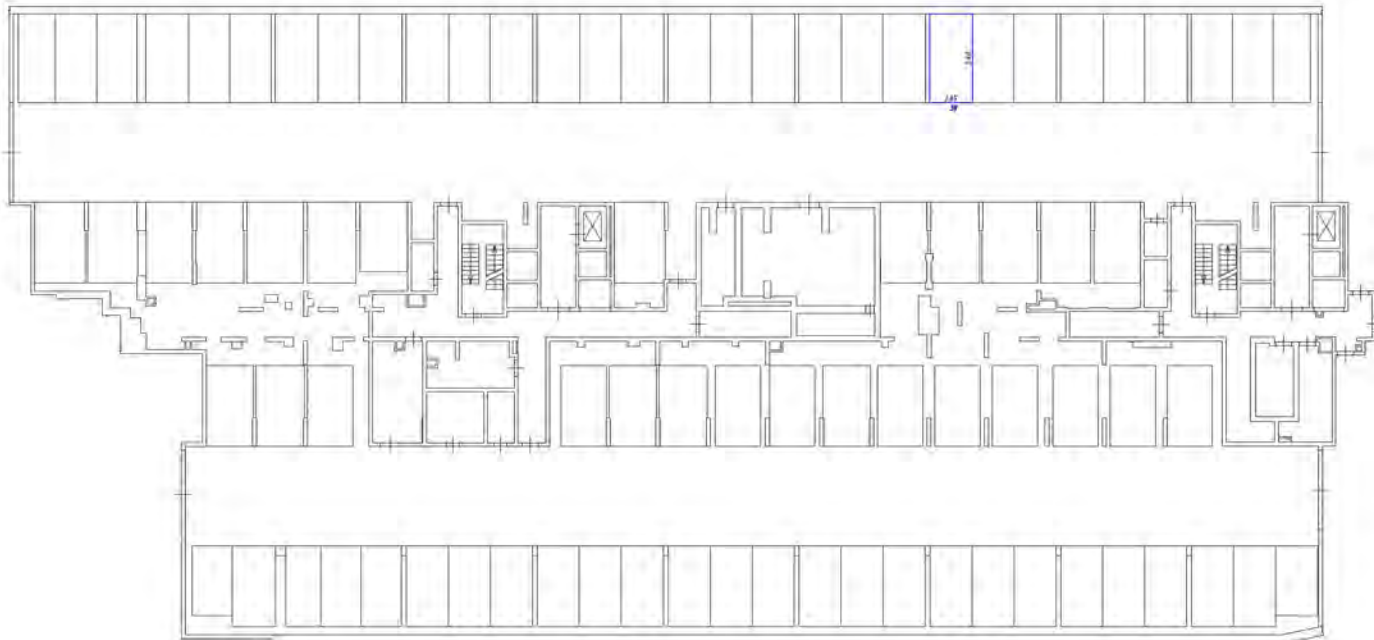

Условные обозначения:

- часть границы между смежными машино-местами
- стена с окном и дверью
- лестница
- дверь (отражена без доп. элементов)

Схема размещения этажа

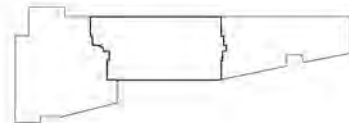

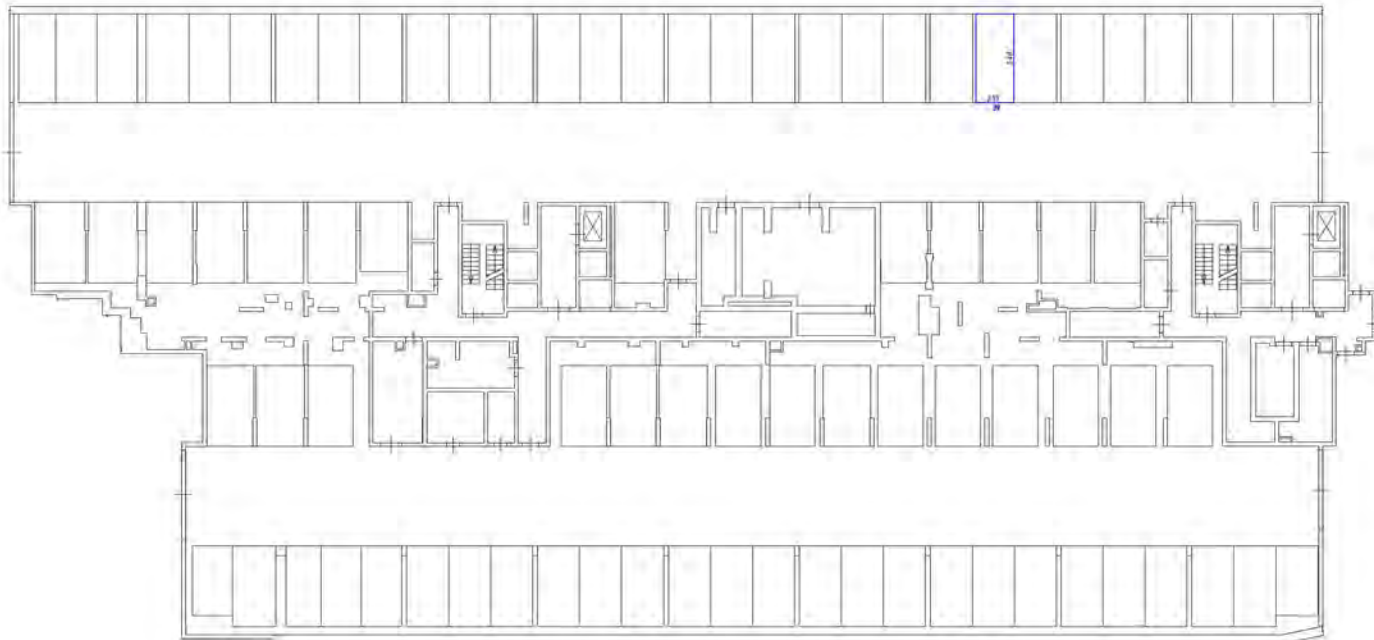

Условные обозначения:

- часть границы этажа относительно машино-места
- стена с окнами и дверями
- лестница
- область ответственности (на лестнич. площадке)

Схема разбивочной части этажа

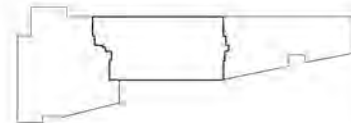

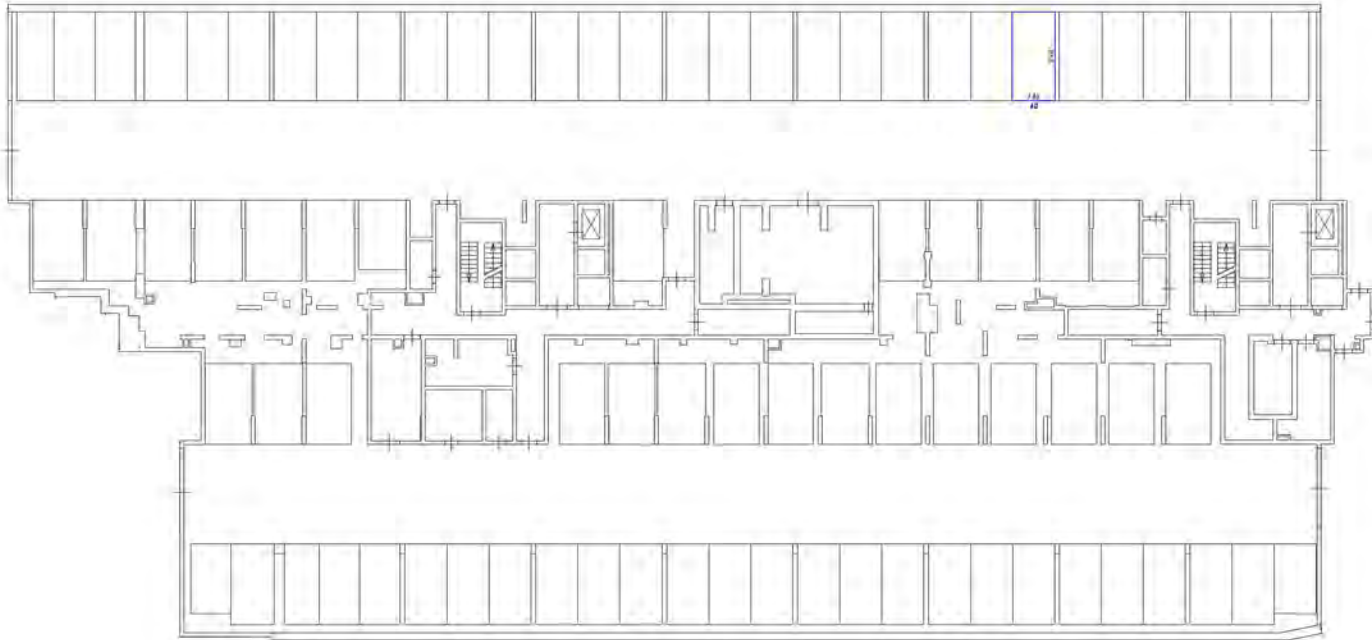

Условные обозначения



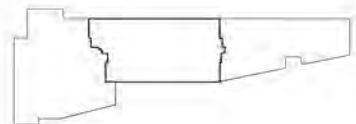

- часть границы этажа, обозначенная индентацией
- стена с окном и дверью
- лестница
- дверь, открываемая без ключа, запирка

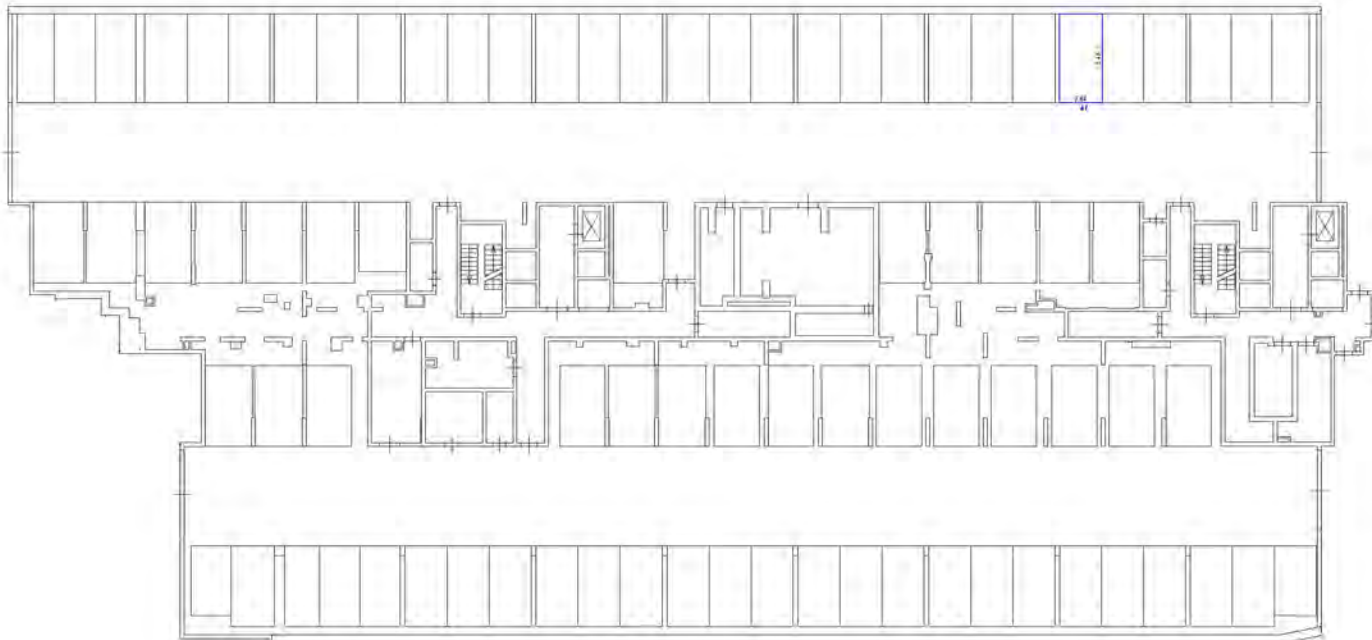
Гдега разоблажения части этажа





Условные обозначения

-  - часть здания без обозначенного назначения
-  - стена с окном и дверью
-  - лестница
-  - дверь, открывающаяся на балкон, лоджию

Масштаб: 1:100

Генеральный план здания

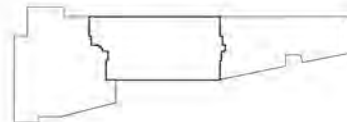

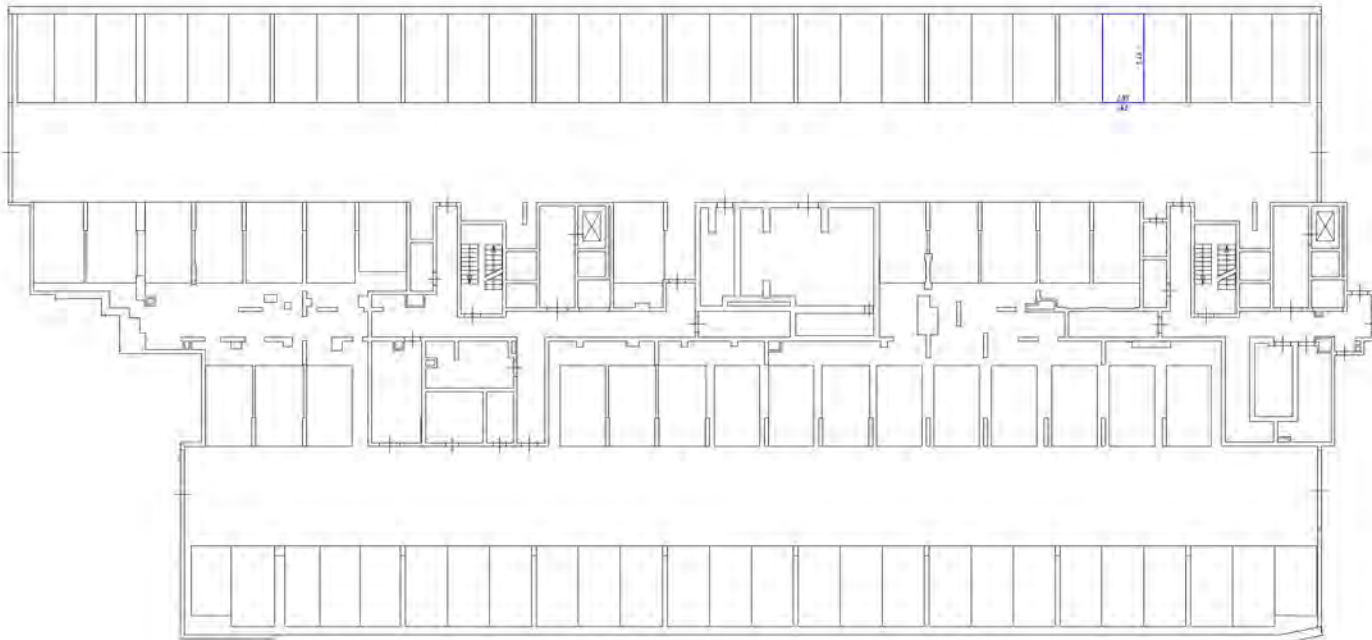

Условные обозначения



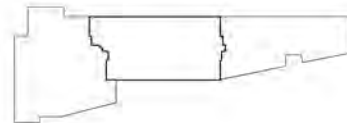

- линия граница между разделительного назначения
- стена с окном и дверью
- лестница
- дверь, открываемая на балкон, подвал

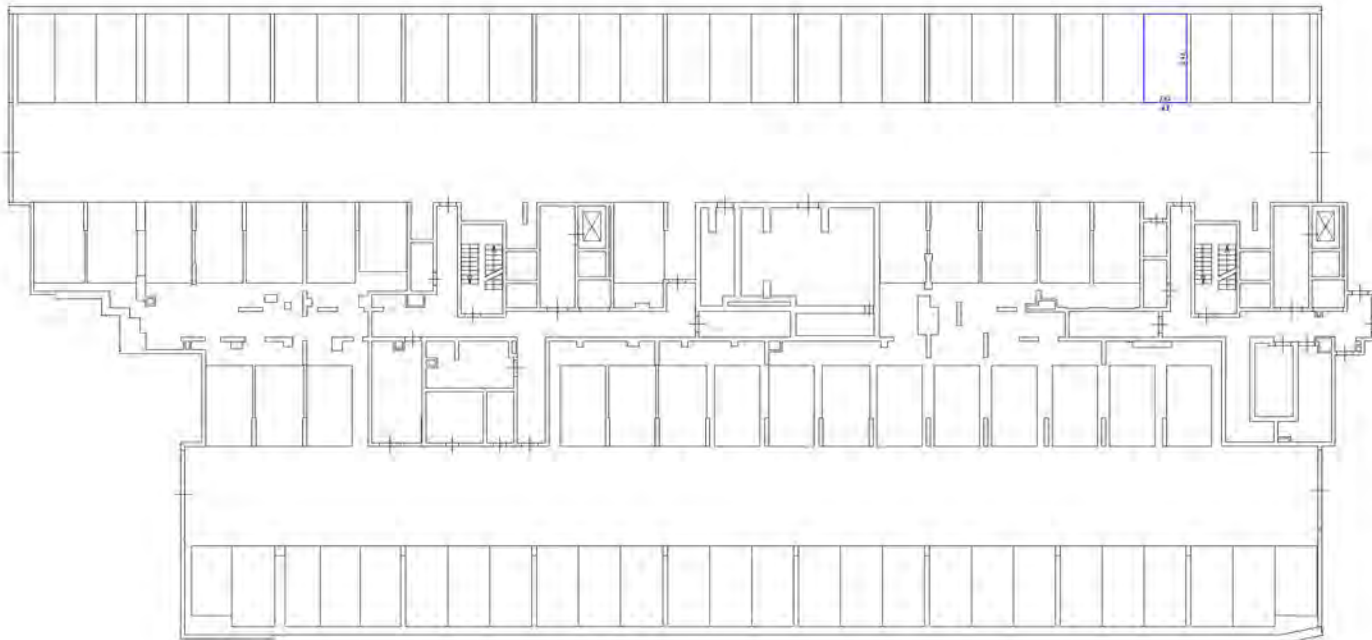
Г. план по условной линии разреза





Условные обозначения

-  - часть комнаты (комната) с окном и дверью
-  - окно с окладом (дверь)
-  - лестница
-  - дверь (открытая для движения, закрытая)

Генеральный план участка 1/05

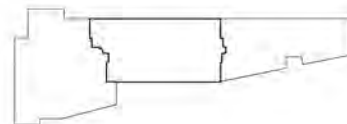

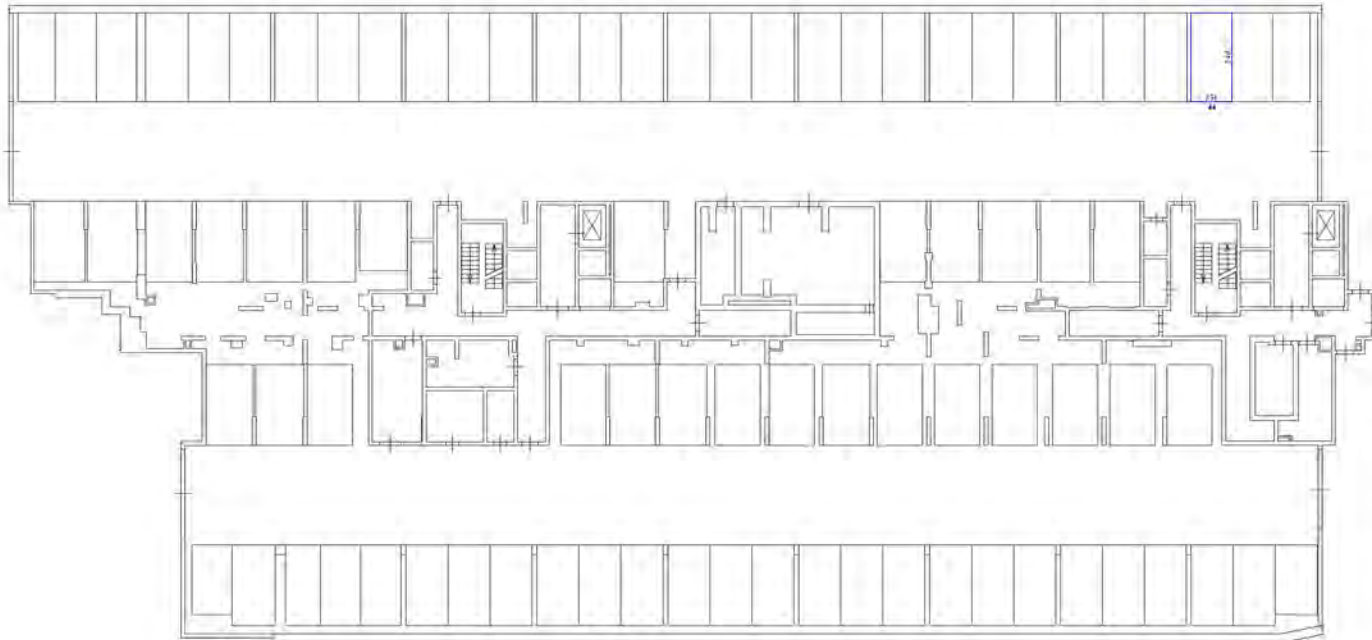

Методы обозначения

- стены, границы входов, обрабатываемых помещений
- стены с дверями и окнами
- лестницы
- двери, открывающиеся для детей, инвалидов

Генеральный план участка 1000/001

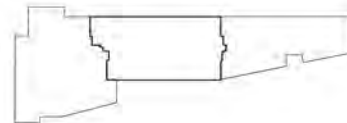

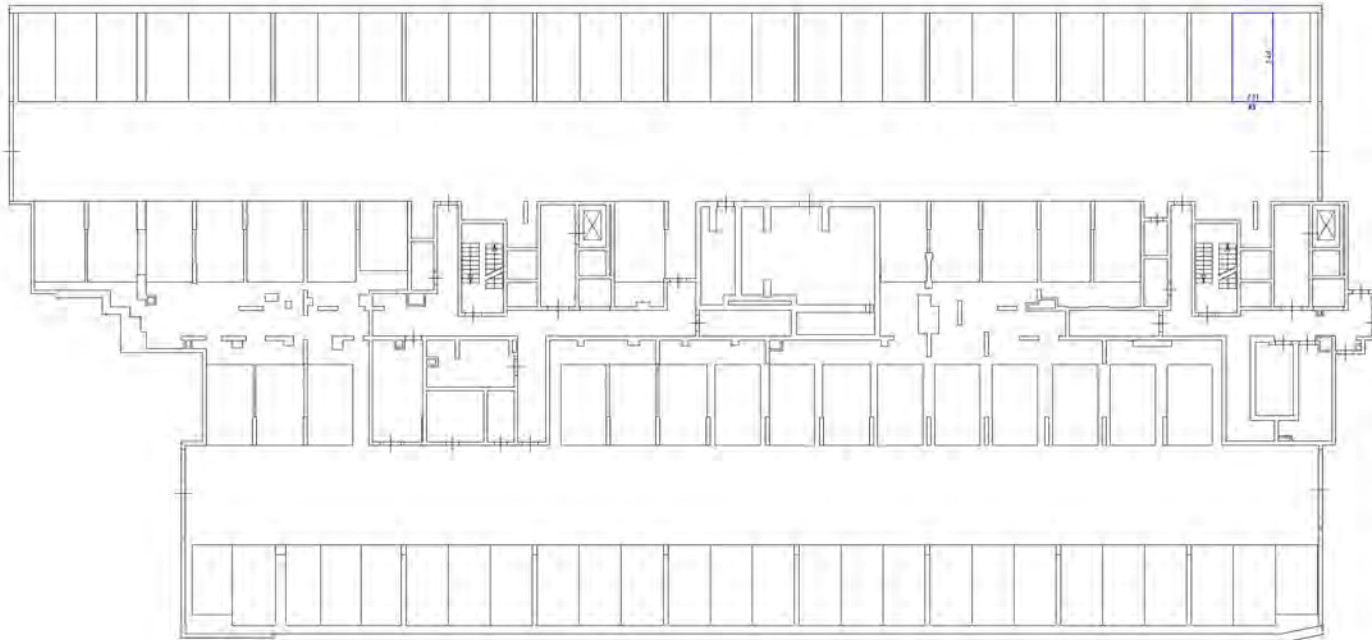

Условные обозначения

- часть границы здания обрабатываемого земельного участка
- стены с окнами и дверями
- лестничные
- двери автоматические (на уровне 0,000)

Генеральный план земельного участка

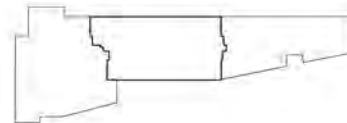

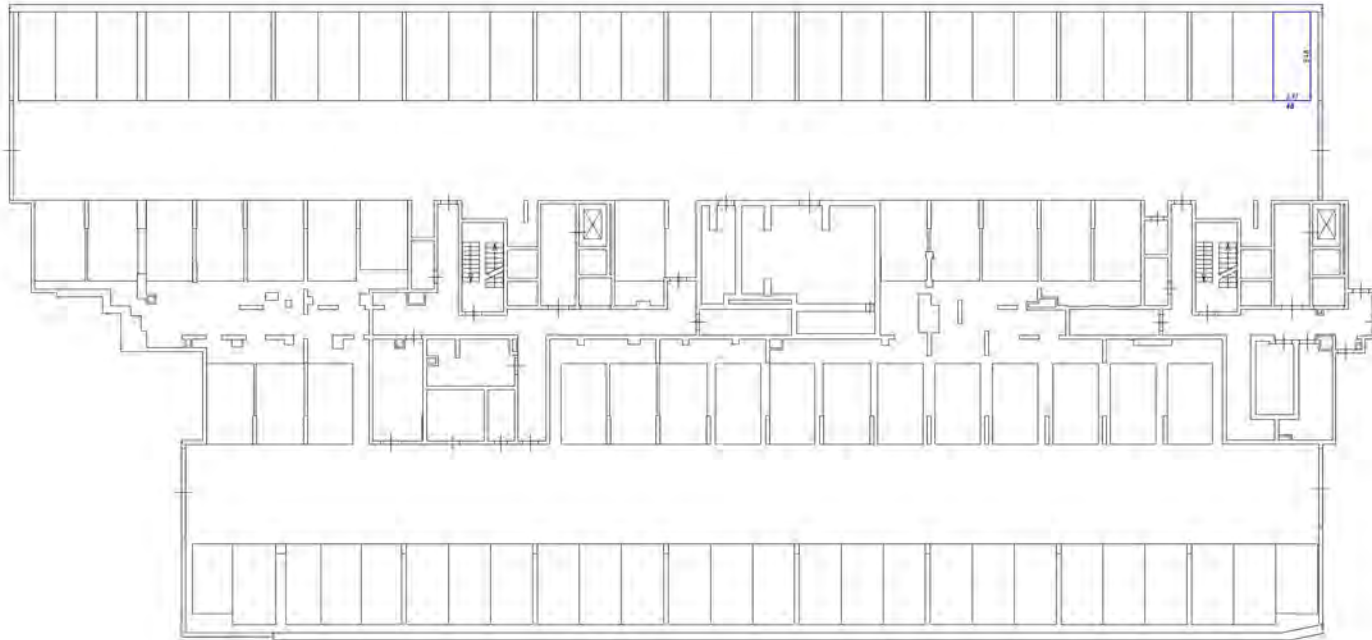

Условные обозначения

- стены с окнами и дверями
- перегородки
- двери



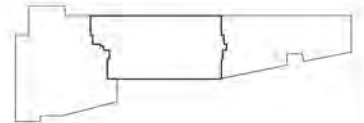

Масштаб 1:100

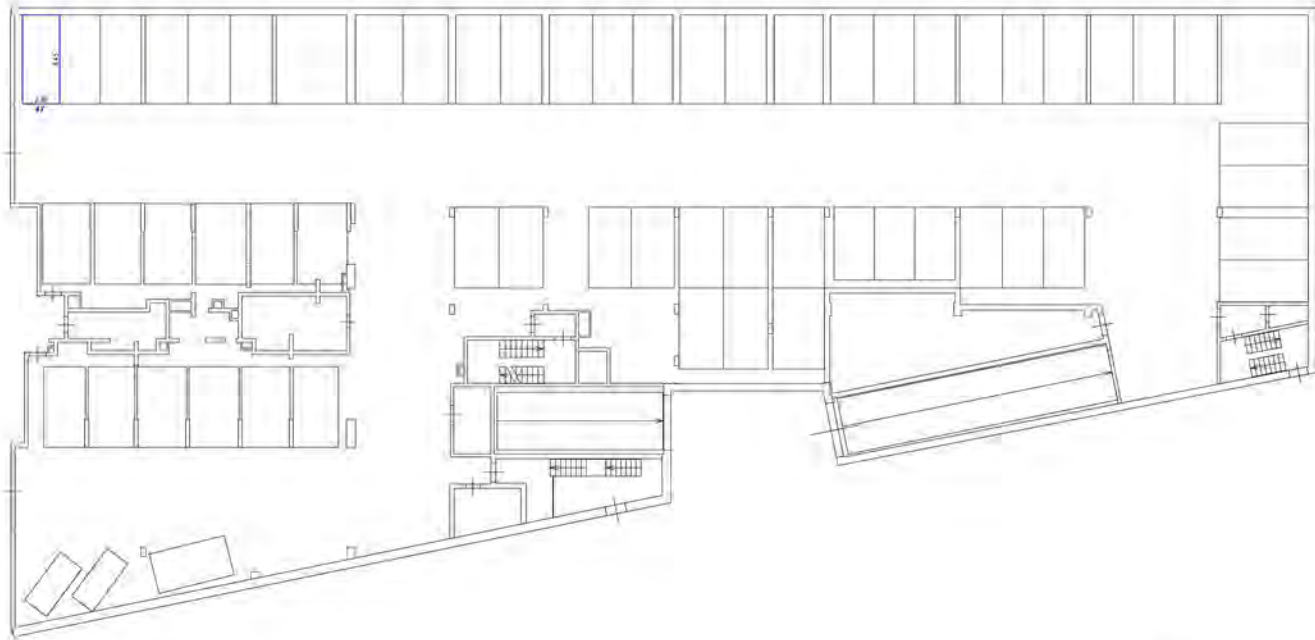
План размещения помещений





Условные обозначения

-  - конструкция из бетона
-  - конструкция из стали
-  - лестница
-  - дверь

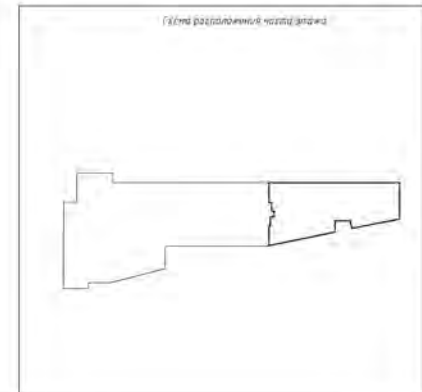

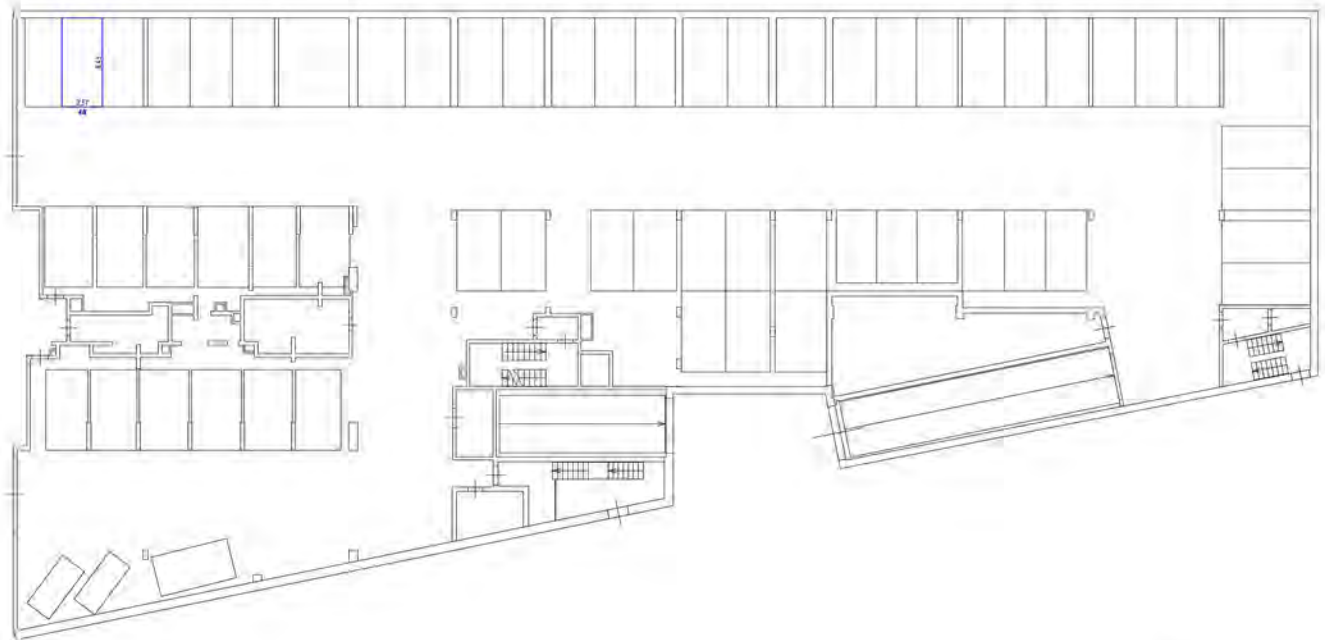



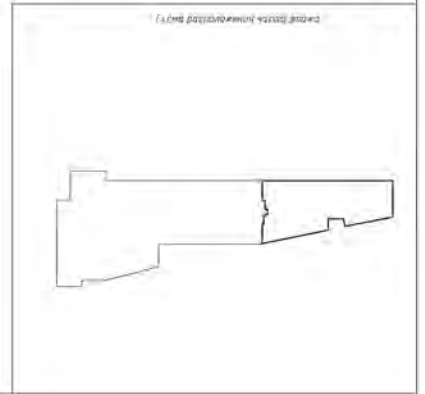

- Символическое обозначение:
- часть здания, которая будет использоваться временно
 - стены с окнами и дверями
 - лестница
 - объект, предназначенный для хранения вещей

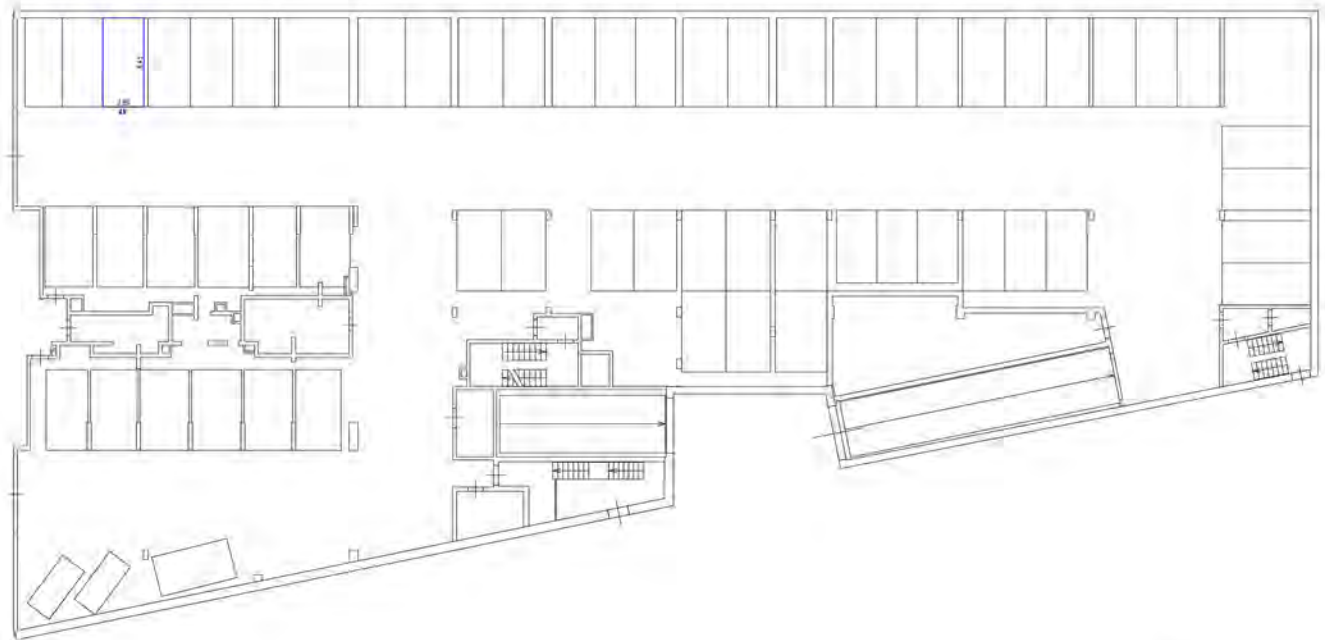
Масштаб 1:200





Условные обозначения

-  - стены здания (внутренние и наружные)
-  - окна и двери
-  - лестница
-  - опоры колонны для перекрытия

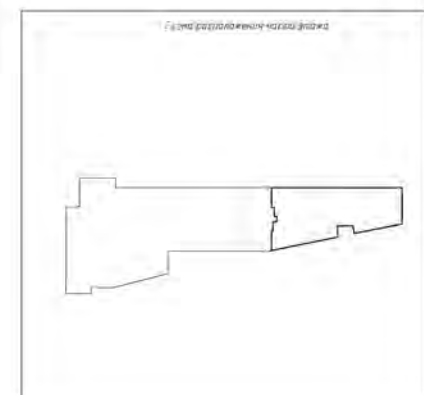

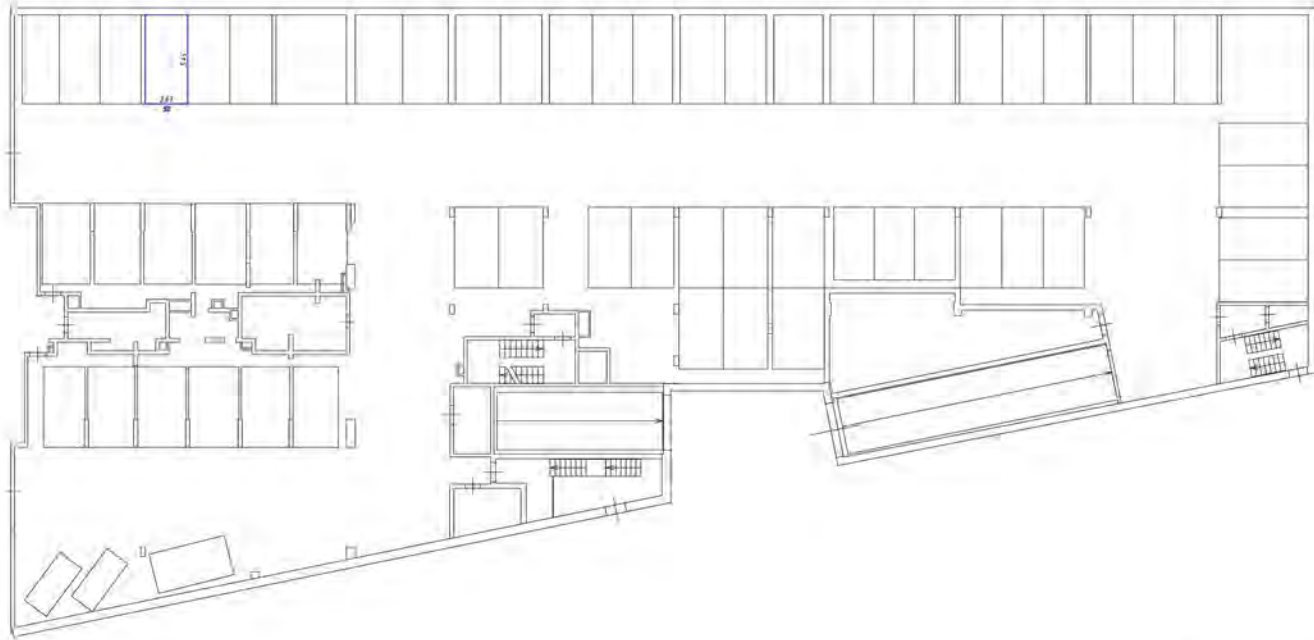

Исходные обозначения

- стены, перегородки, фартук, подоконники, радиаторы, столешницы
- стены с окнами и дверями
- лестницы
- двери, приспособления для инвалидов, пандусы

Схема расположения этажа на плане здания

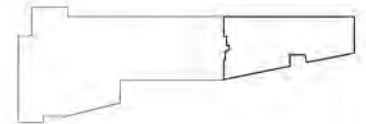

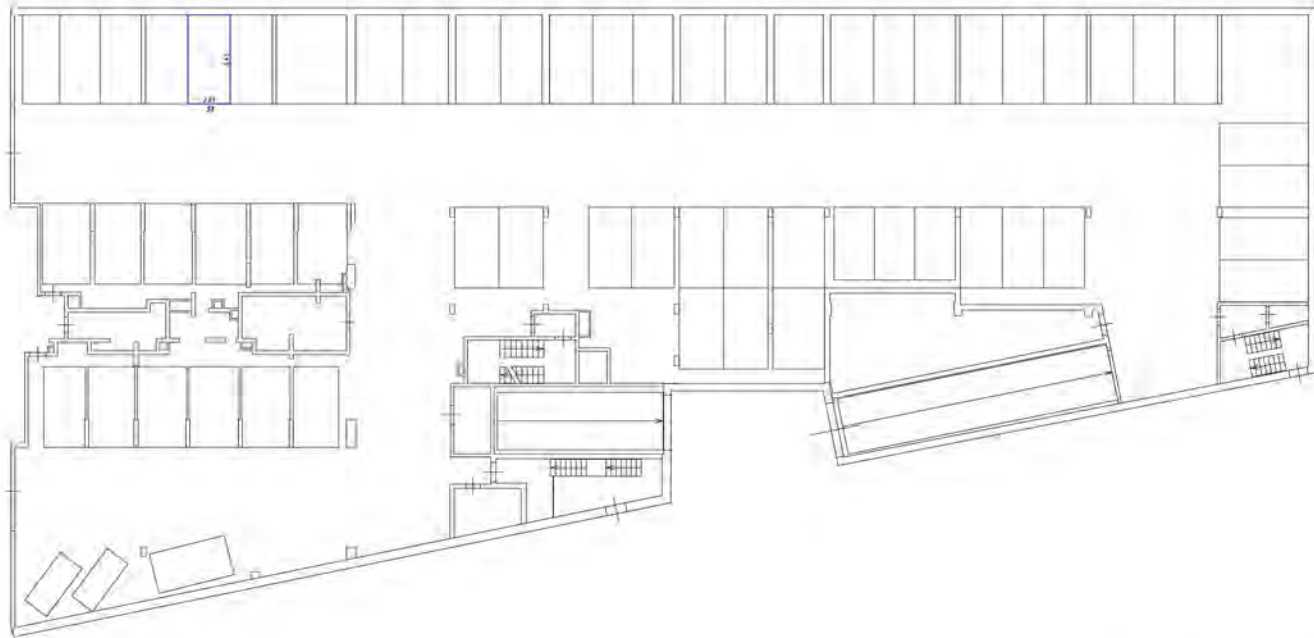

Условные обозначения

- часть комнаты для складского назначения
- стены с окнами и дверями
- лестница
- обзор оптического для датчиков, видеока

Этаж первоначальной планировки

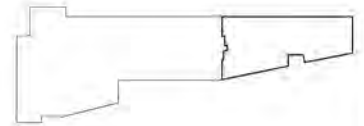

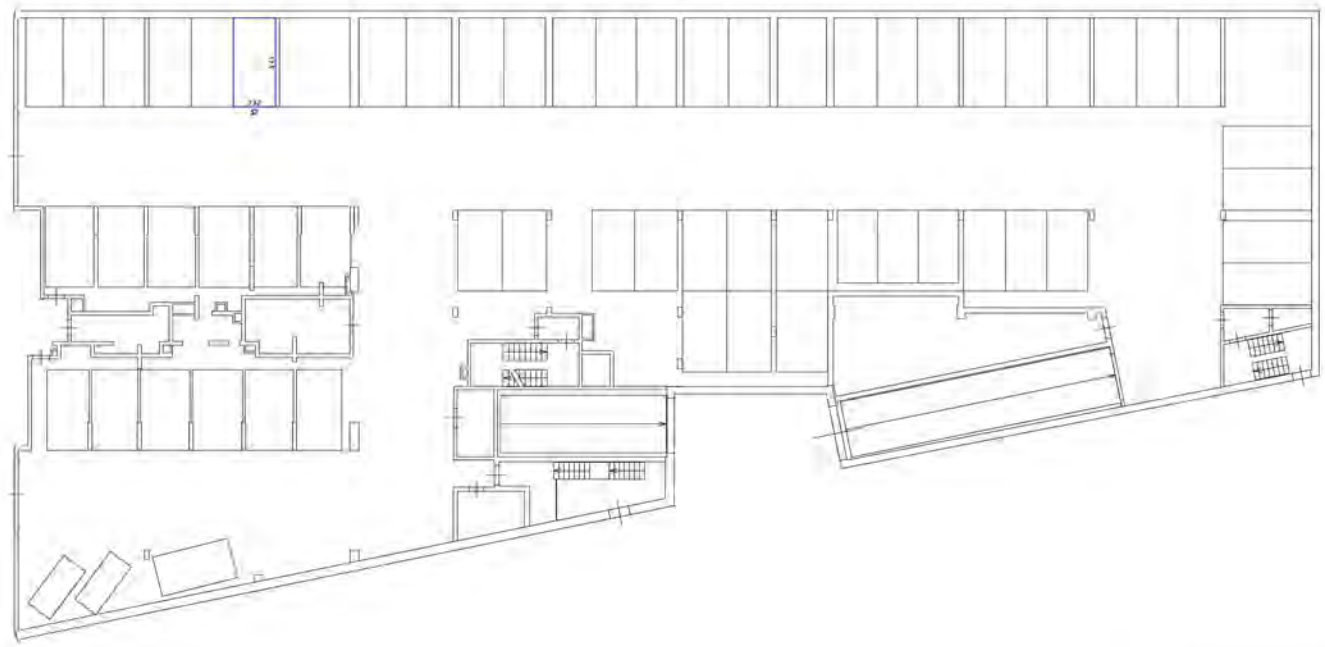

- Условные обозначения
- стены, перегородки, двери, окна, лестничные площадки
 - стены с окнами и дверями
 - лестницы
 - двери, ступени, пандусы, платформы

Начало 100м

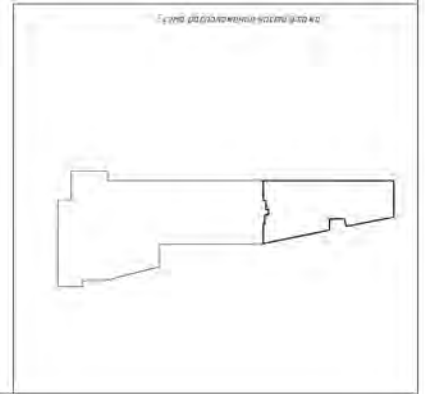

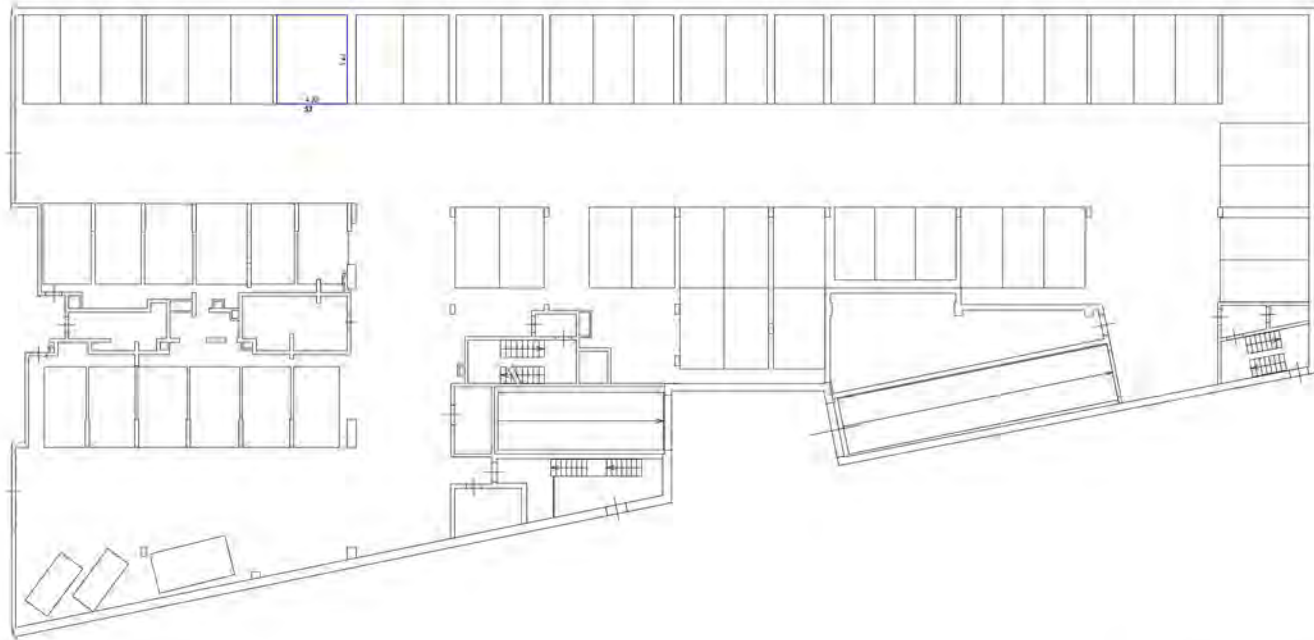

Символические обозначения:

- часть системы для обслуживания помещений
- стены с окнами и дверями
- лестница
- область обслуживания для мебели, техники

Схема размещения системы

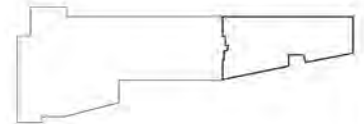

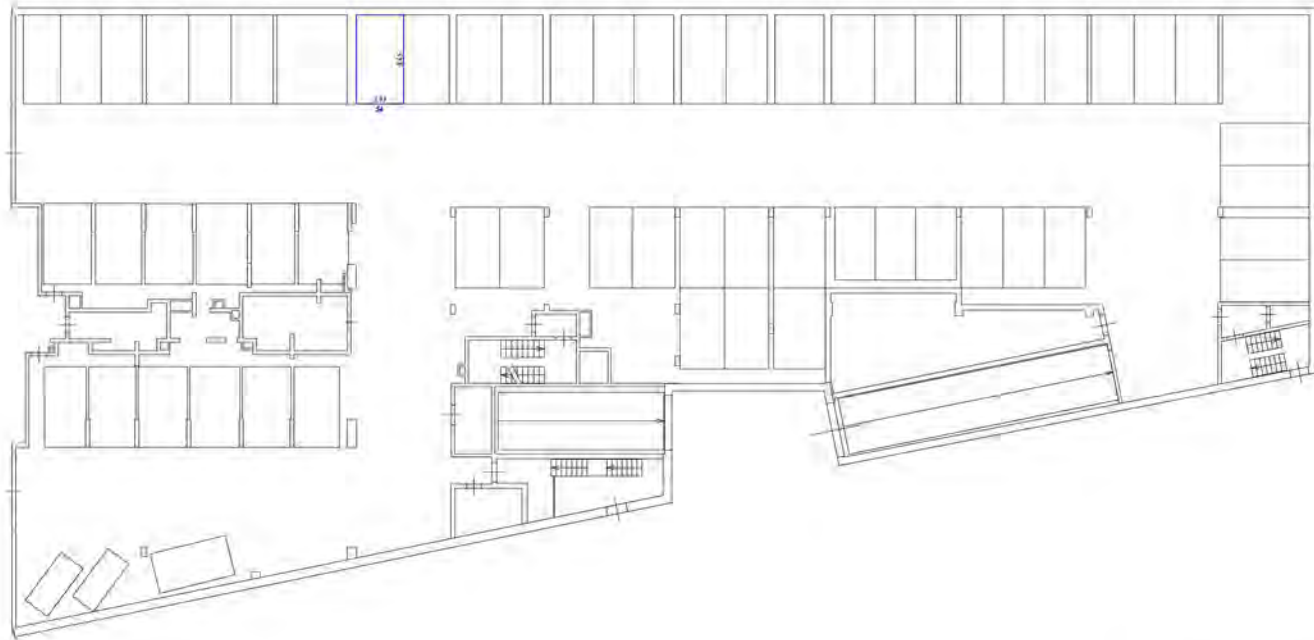

Символьное обозначение

- часть границы здания обделанного инсталляцией
- стены с окнами и дверями
- лестница
- образ архитектурный для фонтана, скамья

Исходный файл

Схема расположения помещений

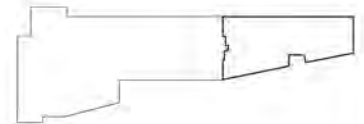

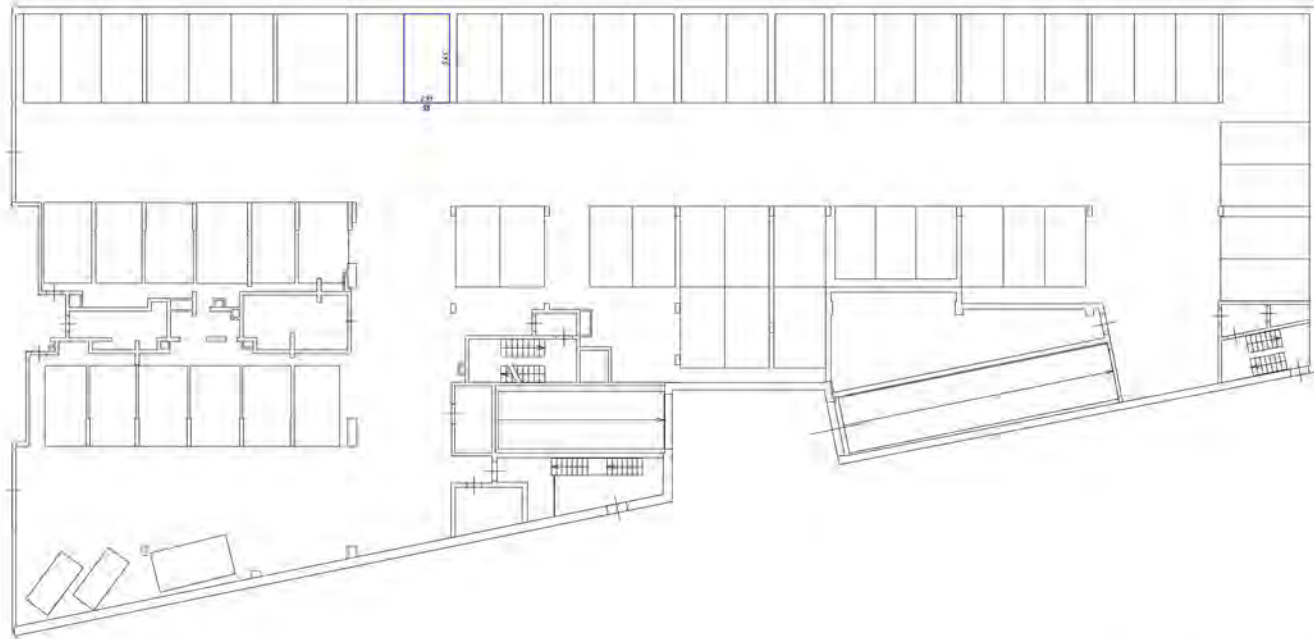

Условные обозначения

- часть стены/дверь с раздвижной механизацией
- стена с окном и дверью
- лестница
- дверь, расположенная для детей, инвалидов

Схема при проектировании системы отопления

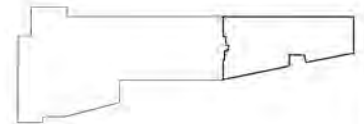

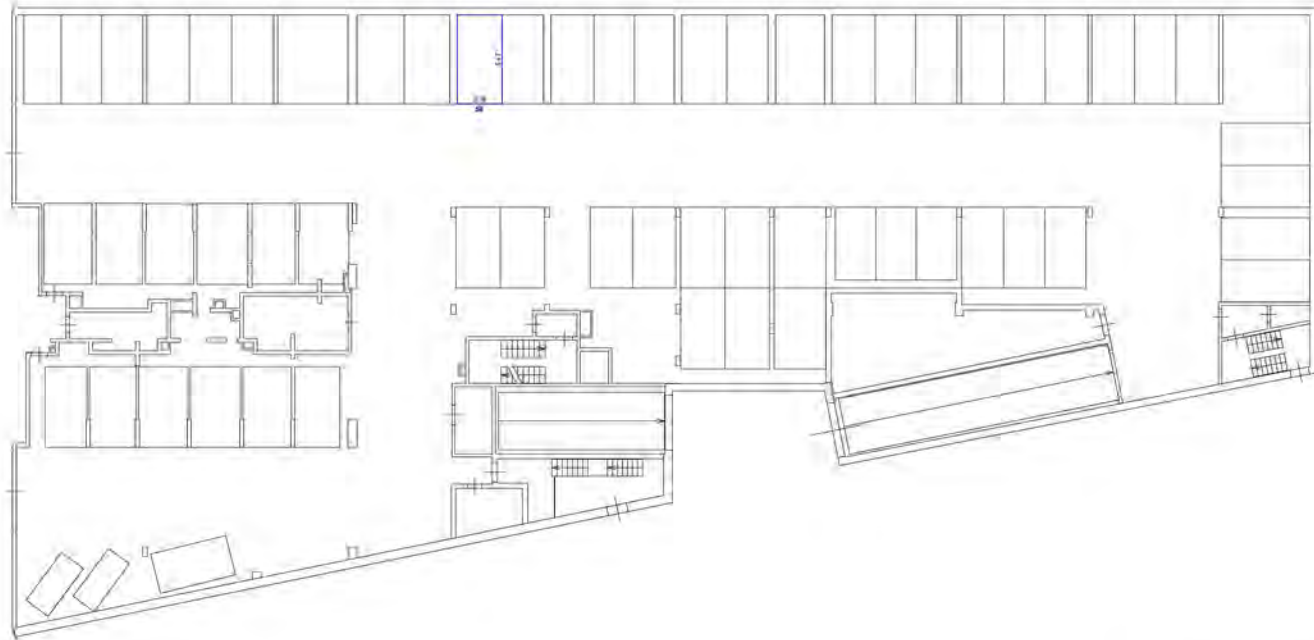

Масштаб обозначения



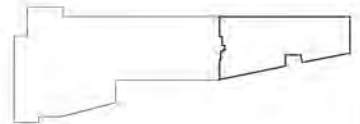

- число стрелки дает обозначение толщины стены
- стены с окном и дверью
- лестница
- дверь автоматическая (на входе и выходе)

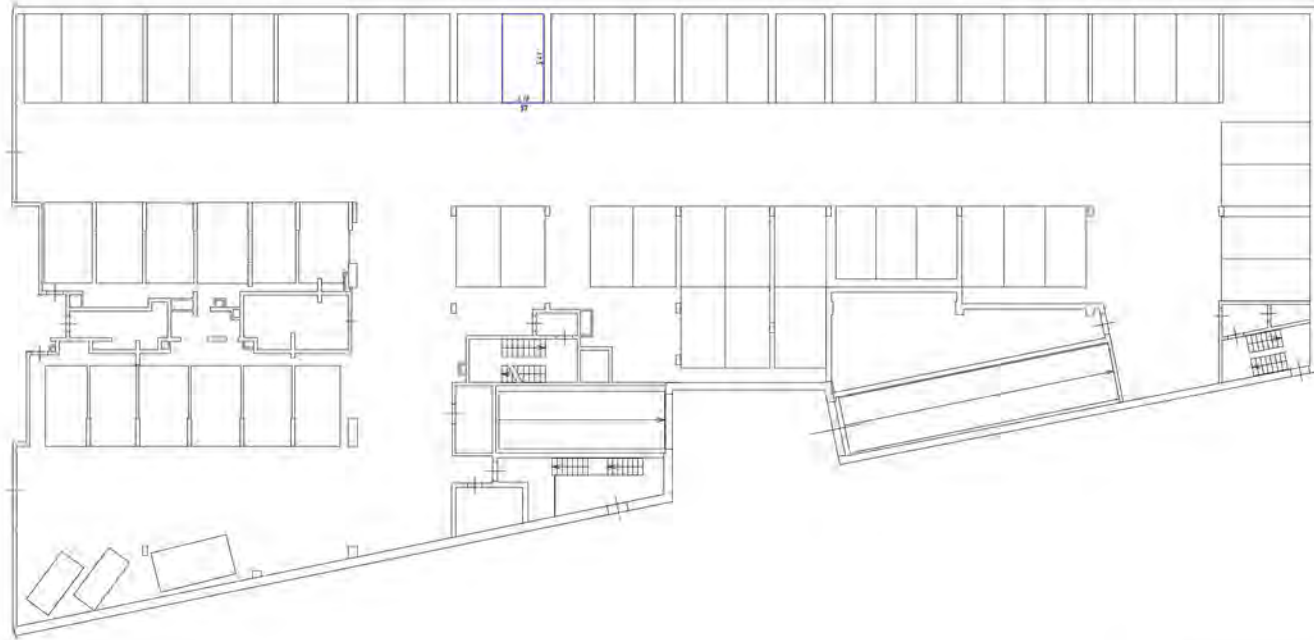
Схема расположения внутри здания







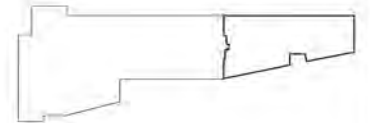

Символическое обозначение

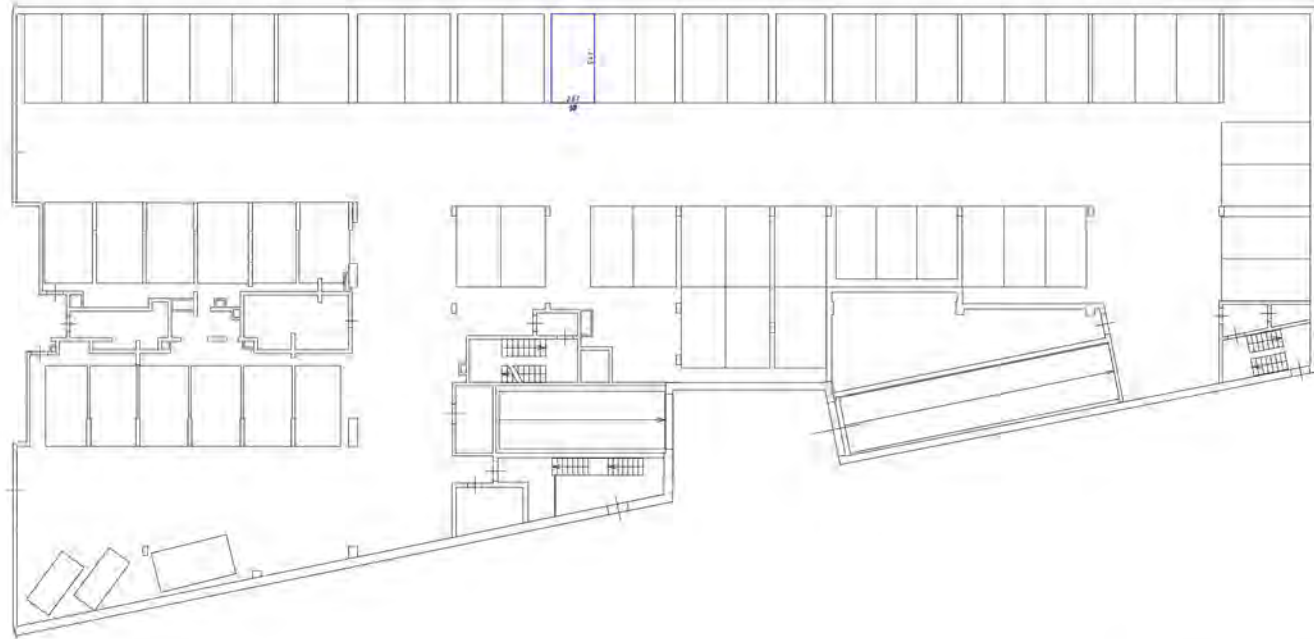
-  - часть строения, часть подразделения/технического
-  - стены и окна и двери
-  - лестницы
-  - кабины пассажирских лифтов, эскалаторы





Символика обозначения

-  - часть системы вальс сферическая массивности
-  - стена с окном и дверью
-  - лестница
-  - часть системы вальс сферическая массивности

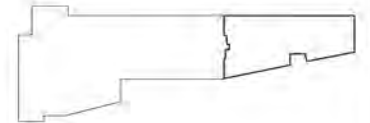

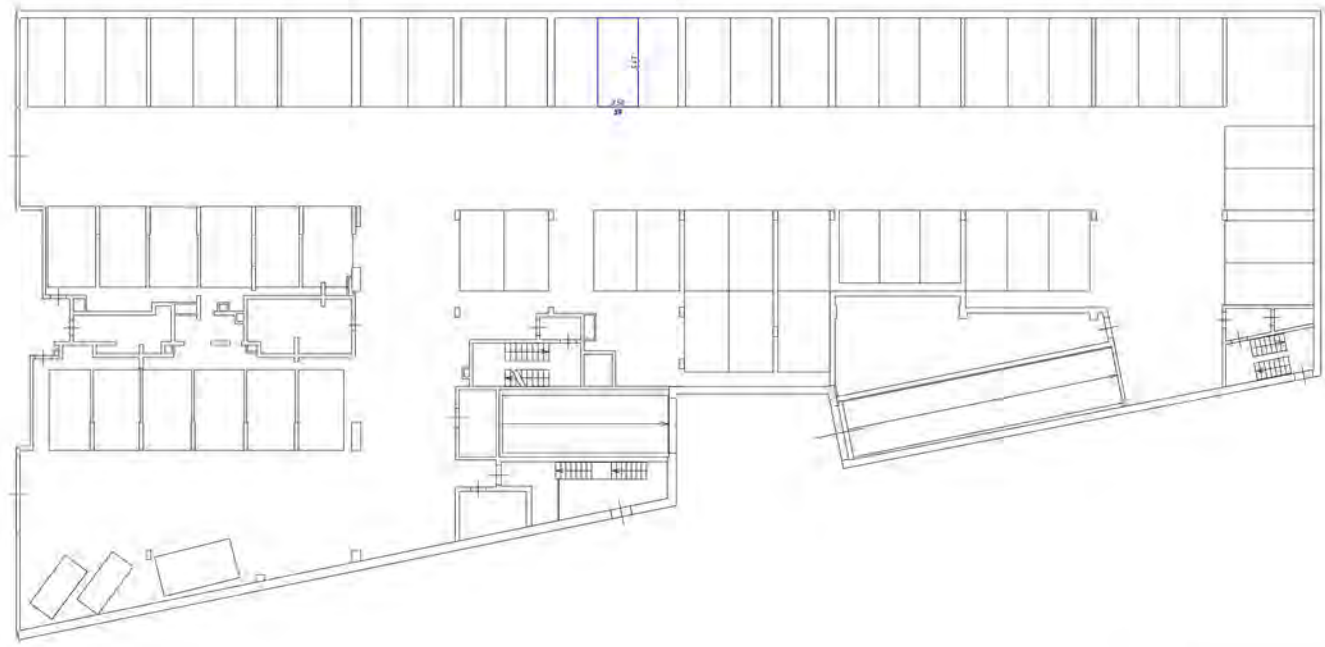

- Символика обозначения
- часть стены или двери с обозначением функционального назначения
 - стена с окном и дверью
 - лестница
 - обозначение мебели (или другого объекта)

Средняя перспектива этажа, 0,00 - 0,50

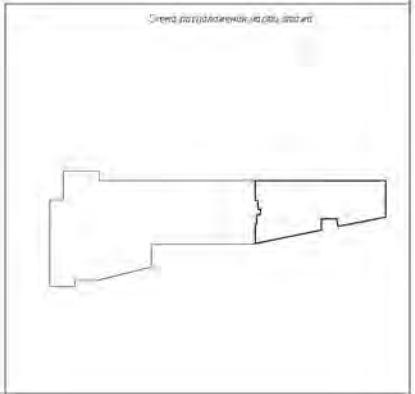

Этаж на стр. - в 550

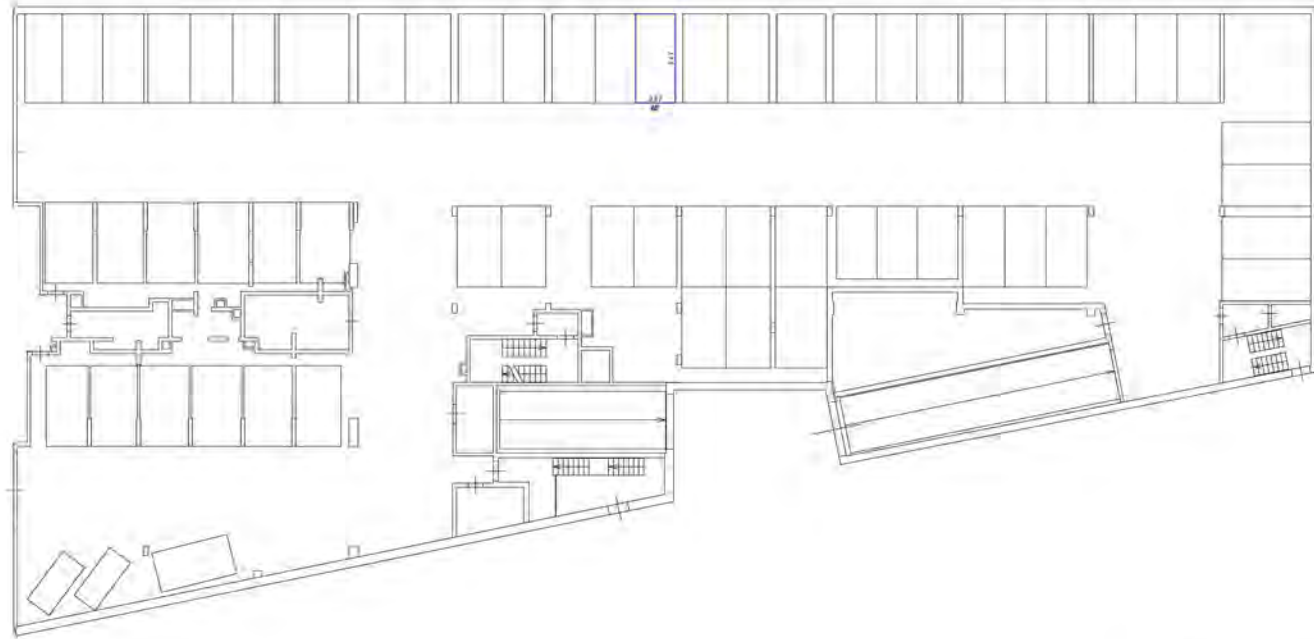

Способы обозначения

- часть колонны в виде обрешотки (техническое)
- стена с окном и дверью
- лестница
- дверь (открытая или закрытая, условно)

Масштаб 1:100

Схема расположения этажа в здании

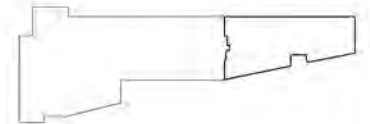

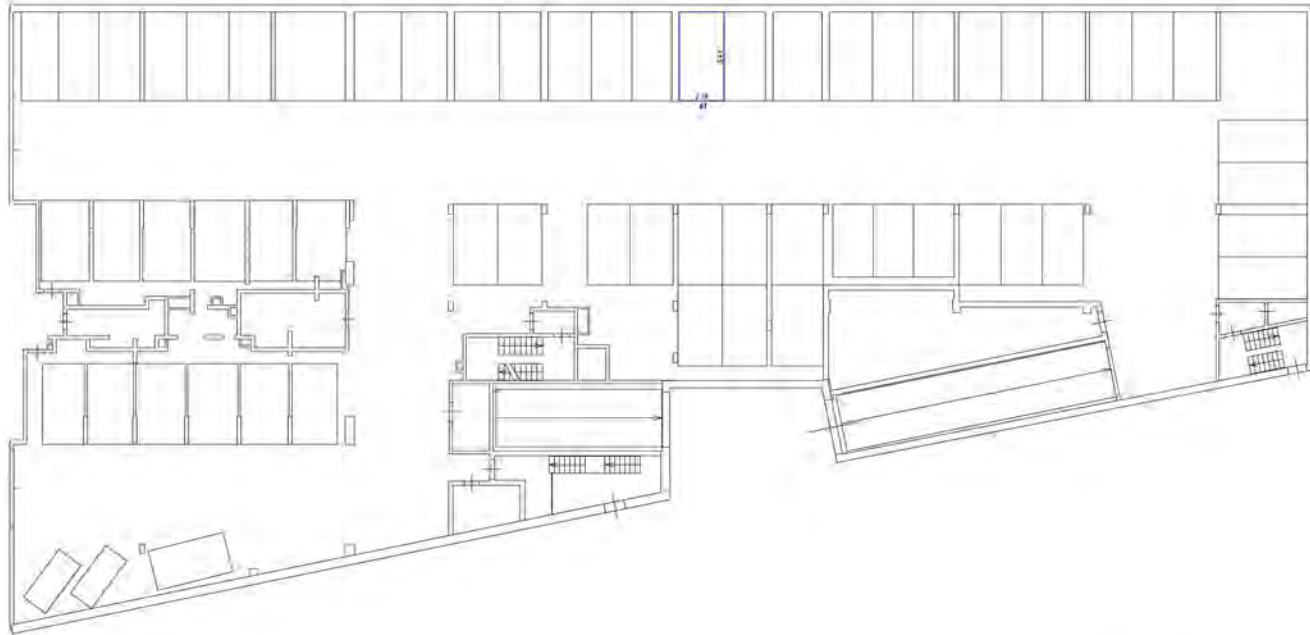

Символические обозначения:

- часть колонны в виде обрешеченного квадратного сечения
- стена с окном и дверью
- лестница
- обрешеченная (или фальшивая) плита

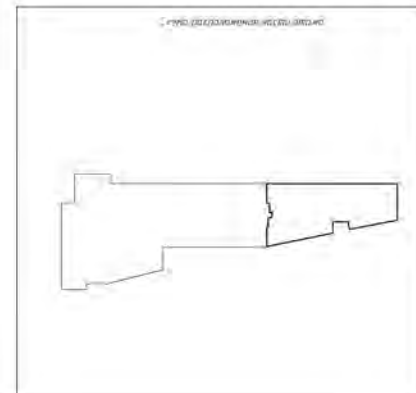

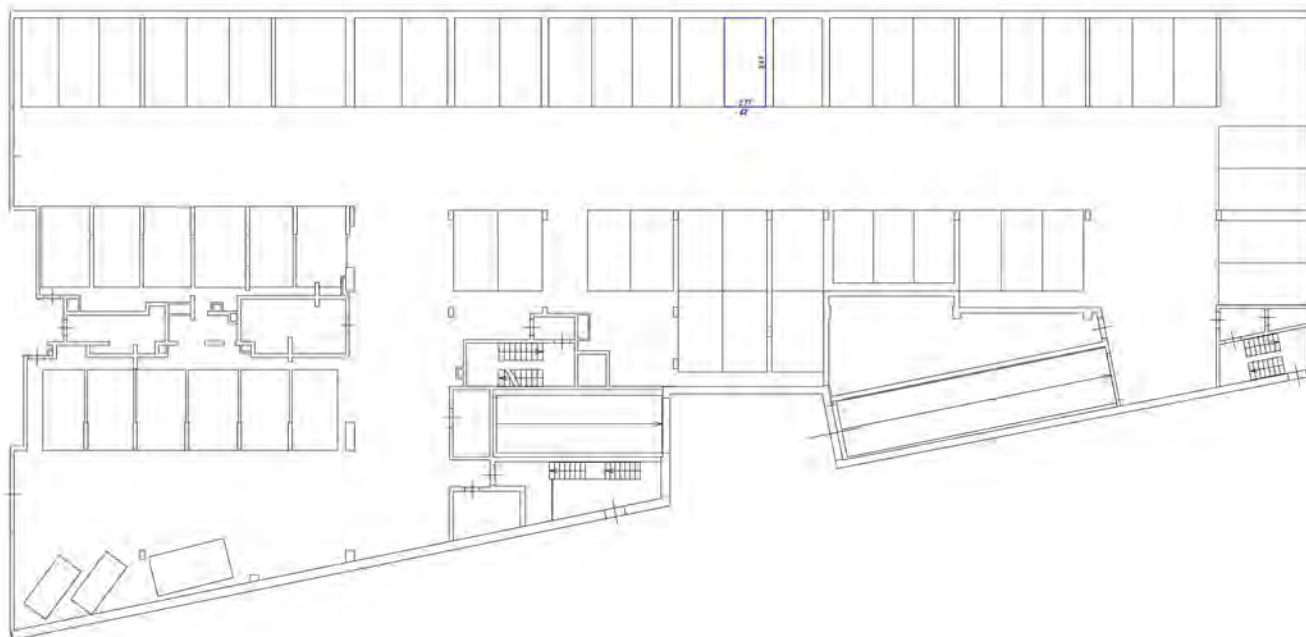

Символьная обозначения

- черная линия - контур здания
- тонкая линия - стены с окнами и дверями
- штриховая линия - лестница
- штриховая линия - область сантехнических узлов (туалеты, туалеты)

Масштаб 1:100

Схема расположения этажа на плане

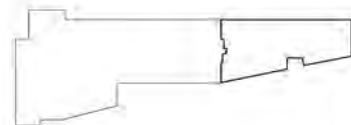

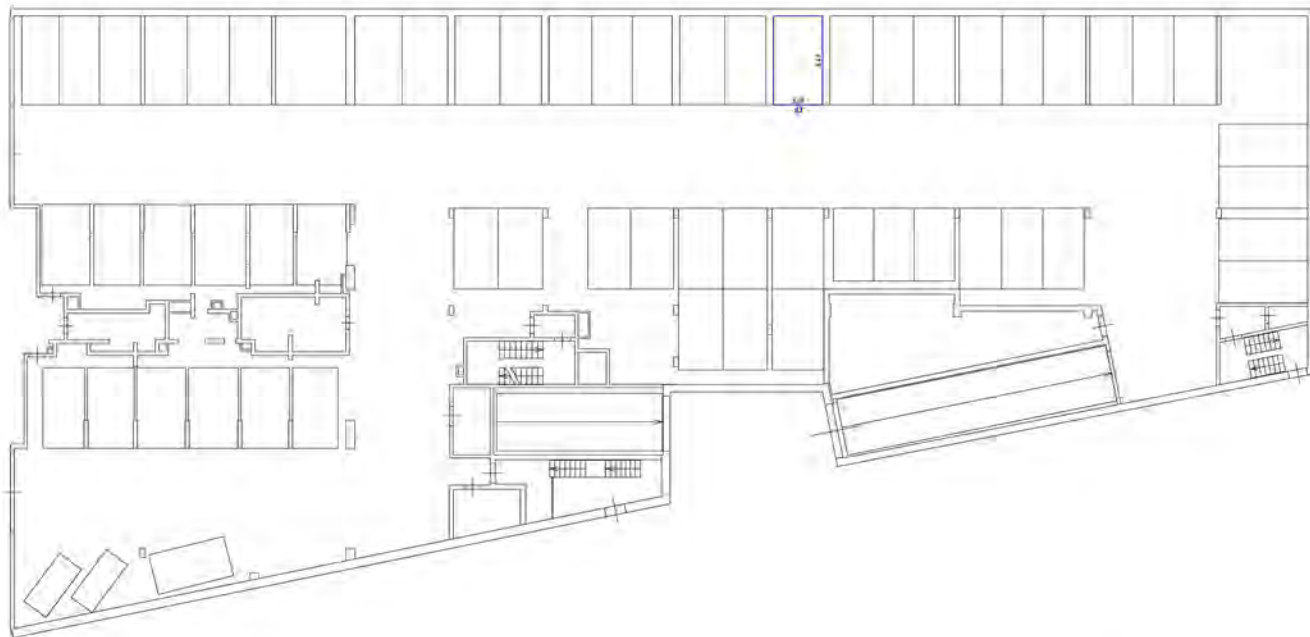

Человеческая обстановка

- часть рабочей зоны, под рабочим помещением
- зона с мебелью и оборудованием
- лестница
- зона обслуживания для буфета, туалета

Генеральный план размещения помещений

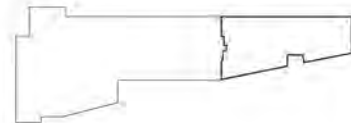

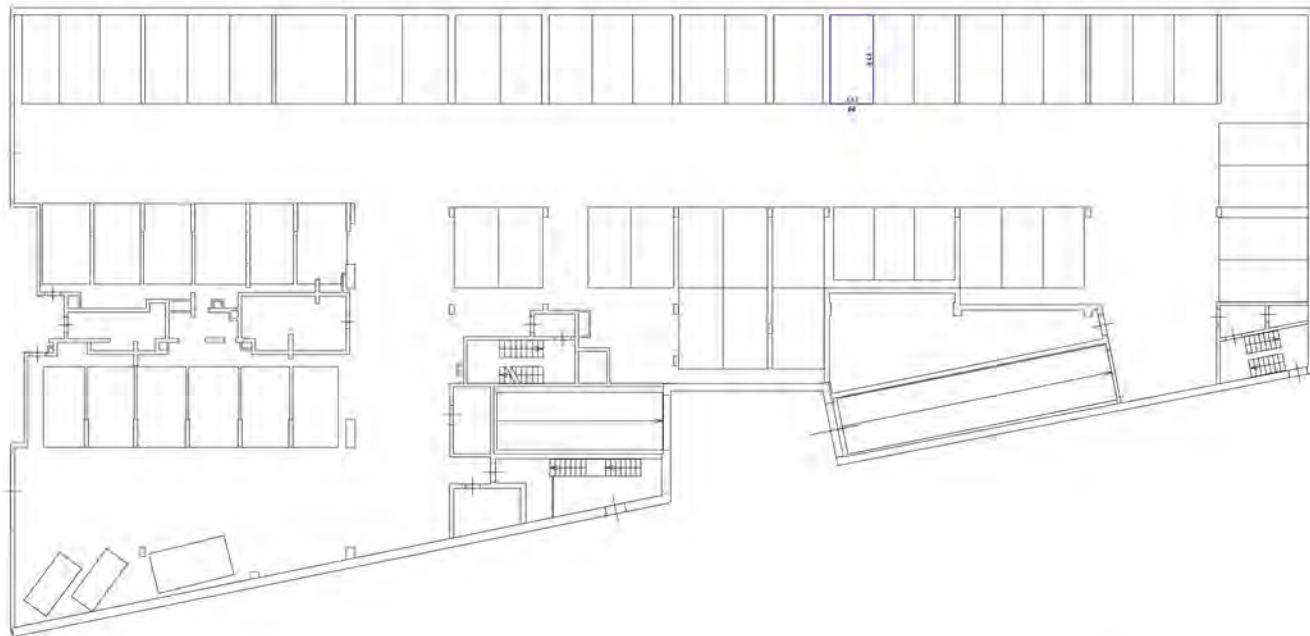

Числовые обозначения:



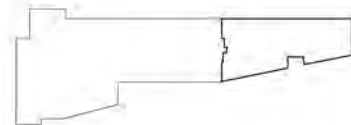

- число границы валь образованного машино-места
- стена с окном и дверью
- лестница
- дверь с открыванием в обе стороны

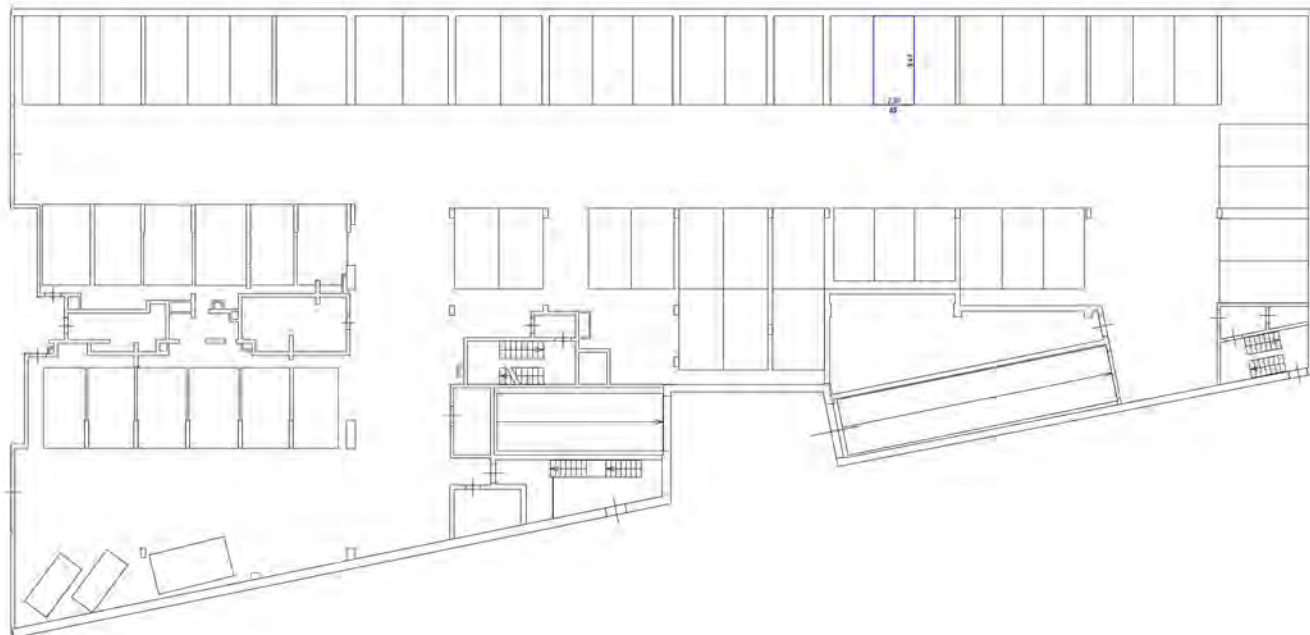
План расположения этажа на участке





Символические обозначения:

-  - часть стеновой перегородки с двойными остекленными окнами
-  - стена с окном и дверью
-  - лестница
-  - область зарезервированная под мебель, оборудование

План здания (этаж/подпол)

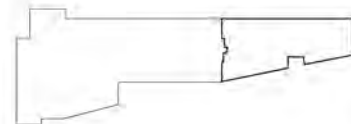

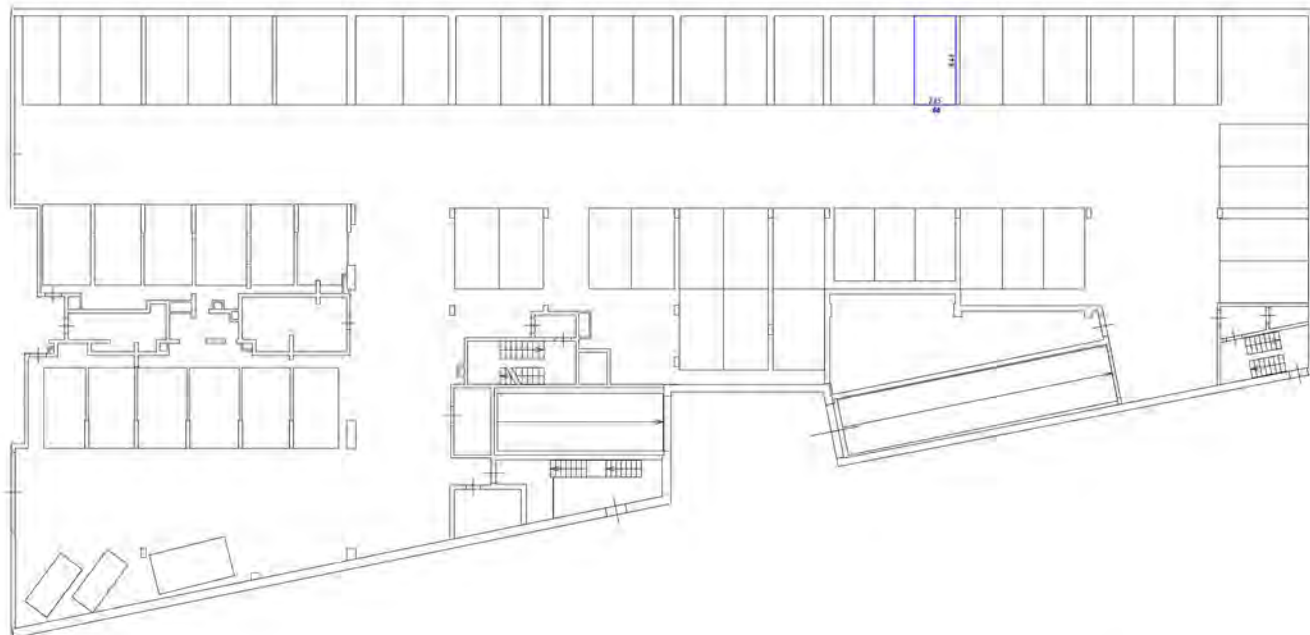

Условные обозначения

- часть здания, подлежащая сносу
- стены с окнами и дверями
- лестница
- дверь автоматическая для эвакуации

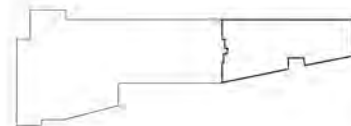

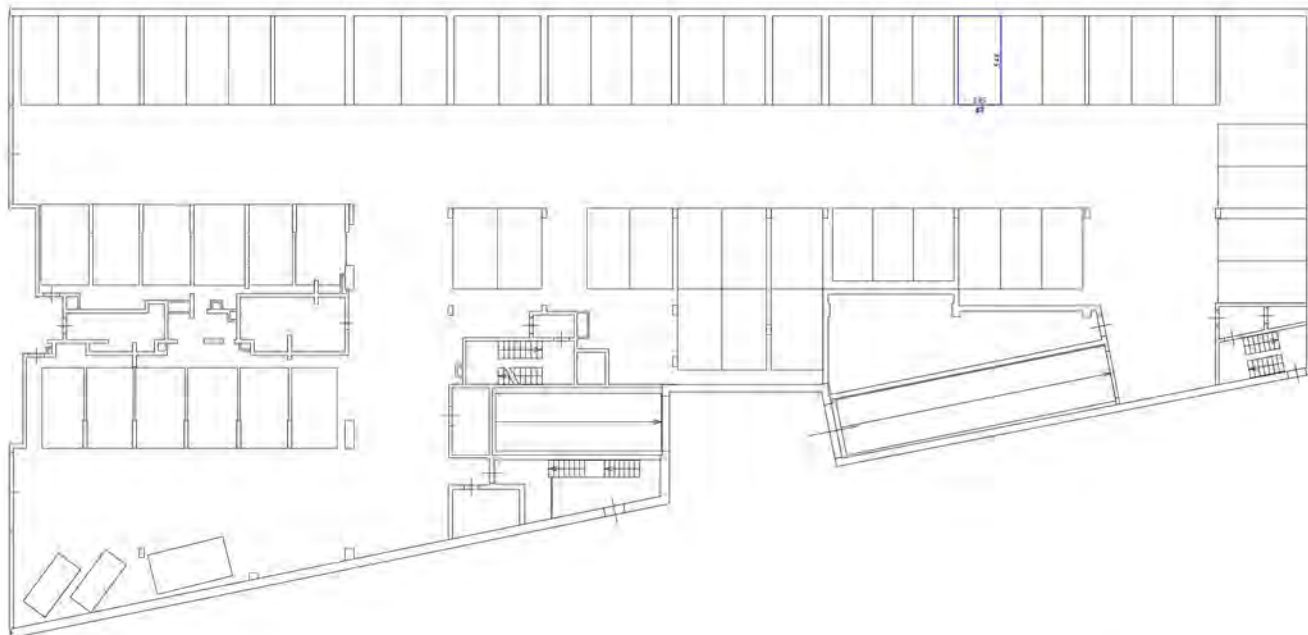

Условные обозначения:

- часть комнаты без обозначения назначения
- стены и перегородки
- лестница
- дверь, открывающаяся для детей, инвалидов

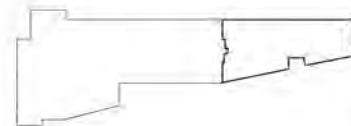

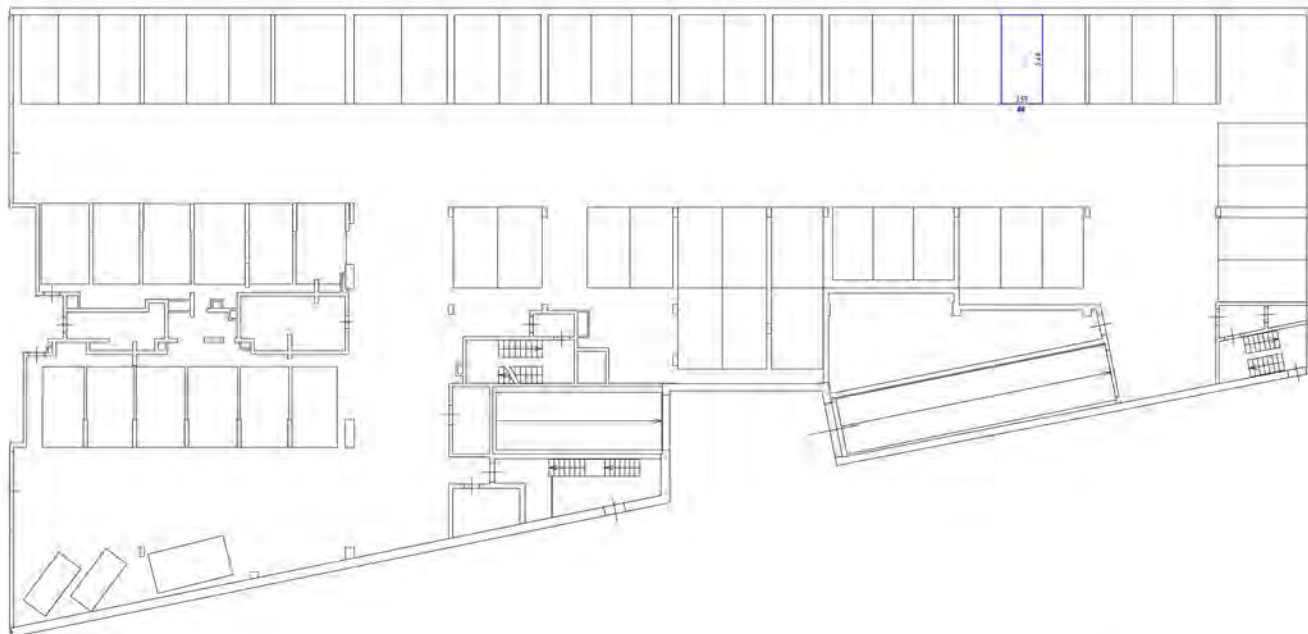

Символические обозначения:

- часть конструкции здания, обеспечивающая машинизируемость
- стена с окном и дверью
- лестница
- дверь, обеспечивающая быстрое удаление отходов

1. План разбивки помещений этажа

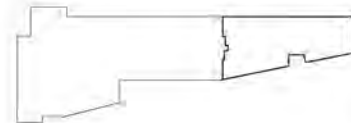

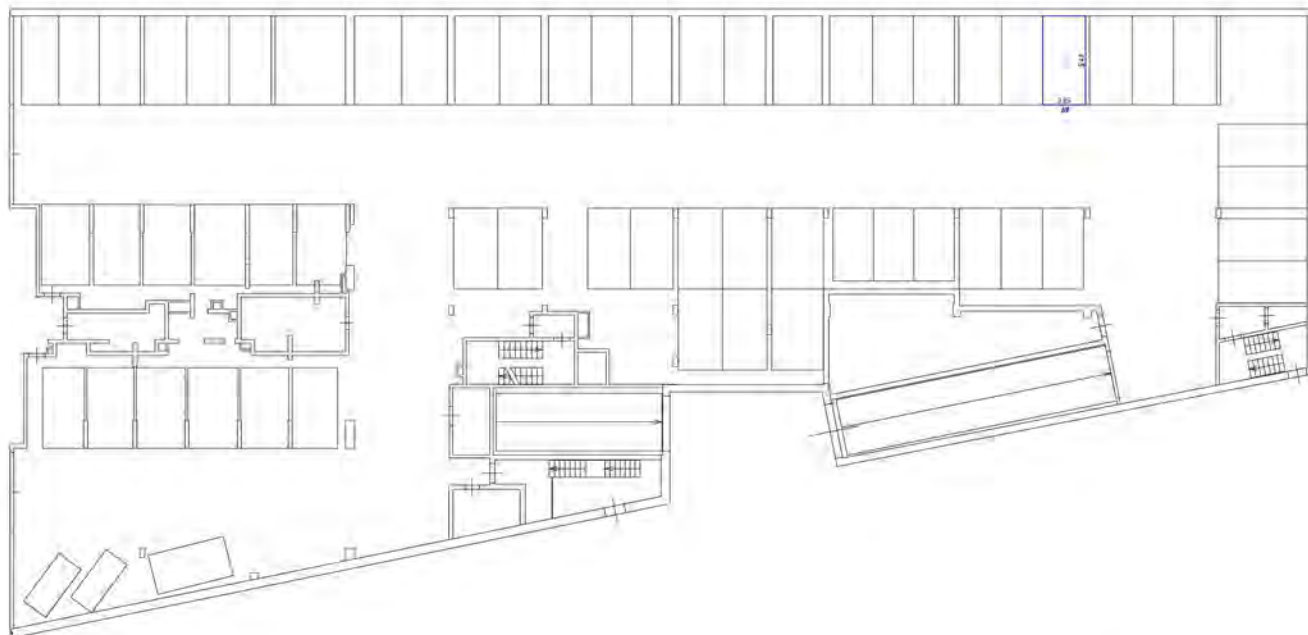

Символическое обозначение:





-  - часть границы этажа с обозначением окон и дверей
-  - стена с окнами и дверями
-  - лестница
-  - область обслуживания для сантехники, вентиляции

Схема разбивки этажа



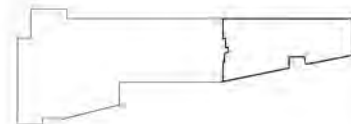
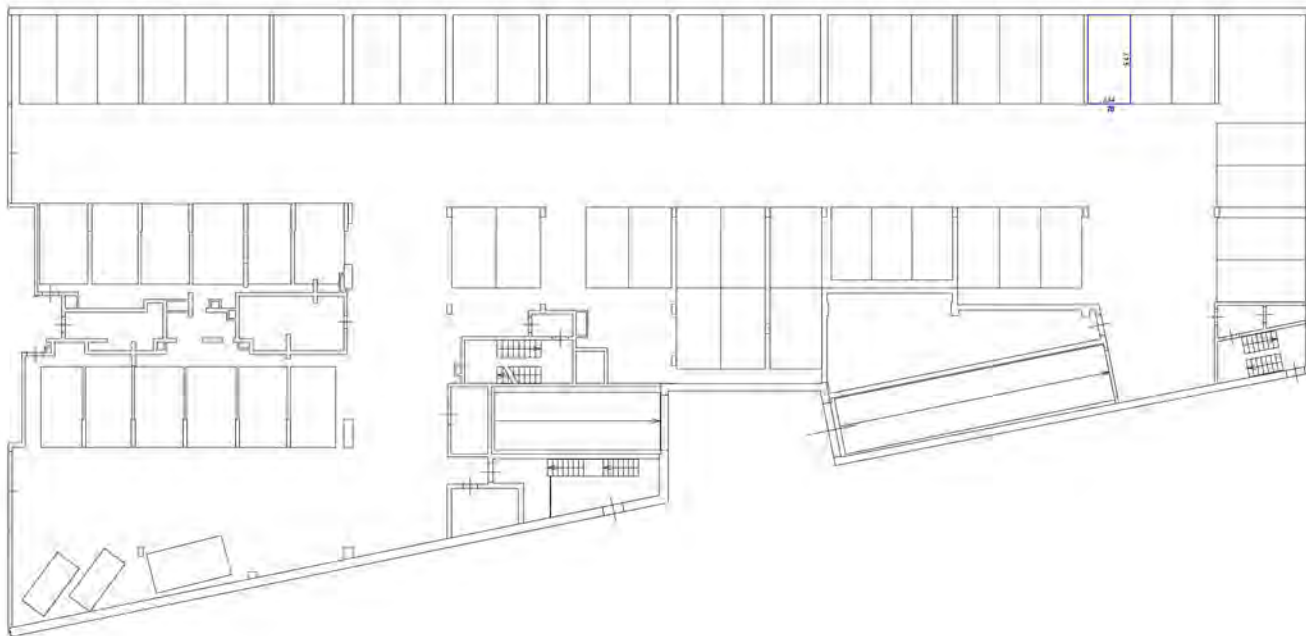

Символические обозначения

- часть стены или перегородки (в зависимости от толщины)
- стена с окном и дверью
- лестница
- обозначения для дверей, ступеней

Масштаб 1:200

Генеральный план участка

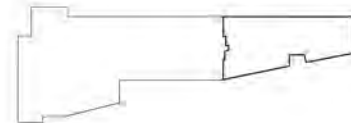

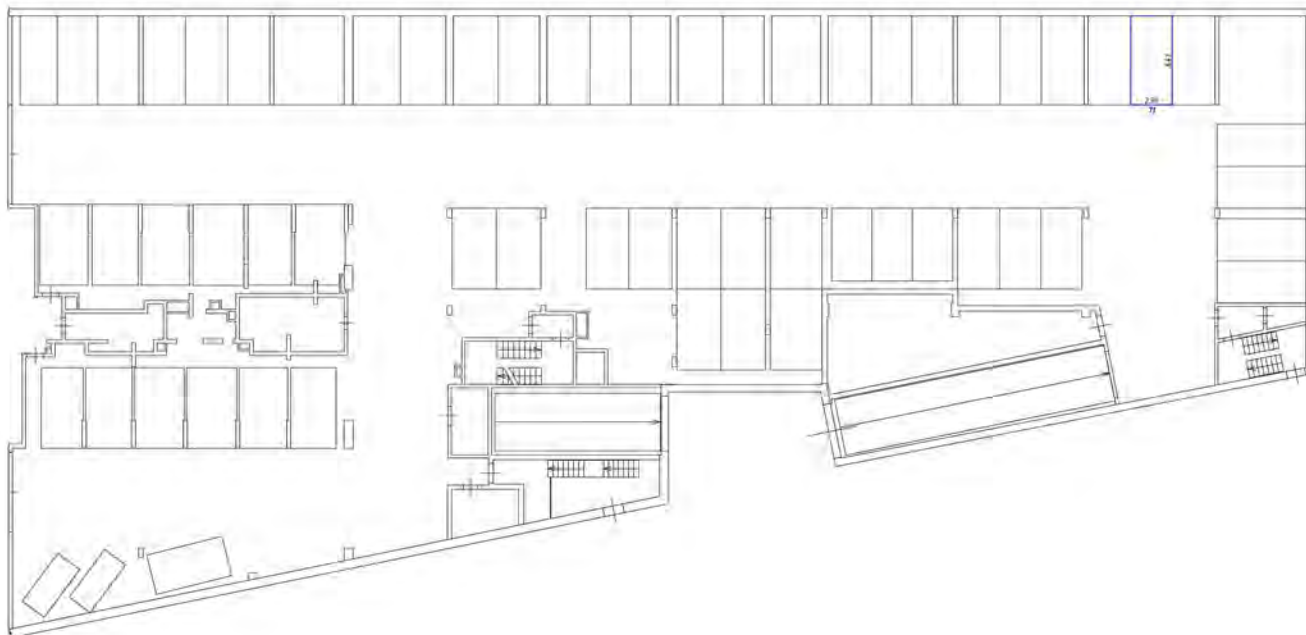

условные обозначения

- часть стены без обязательного ограждения
- стена с окном и дверью
- лестница
- дверь, открываемая в-п. (открыт, закрыт)

Масштаб 1:200

Генеральный план этажа

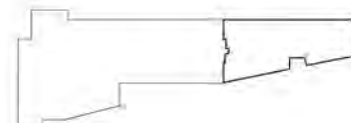

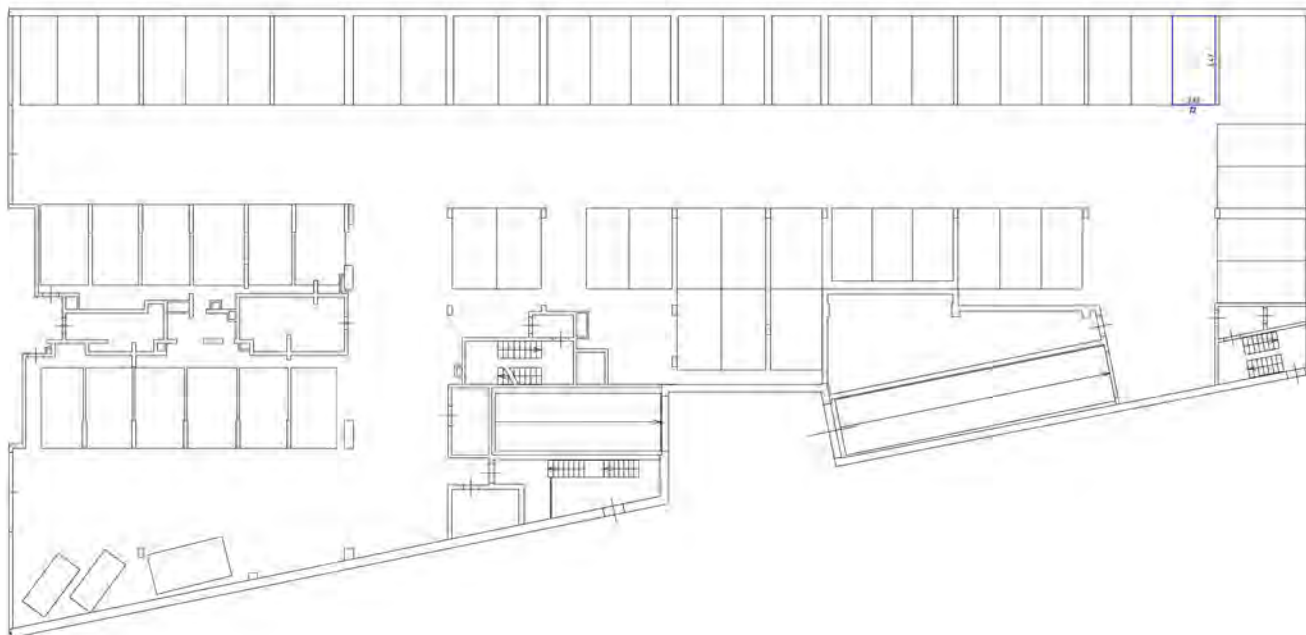

Условные обозначения

- линия граница между самостоятельными помещениями
- линия с точкой и штрихом
- лестница
- дверь, открываемая для движения транспорта

Генеральный план участка

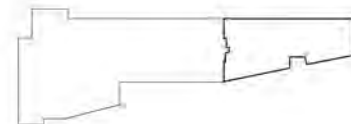

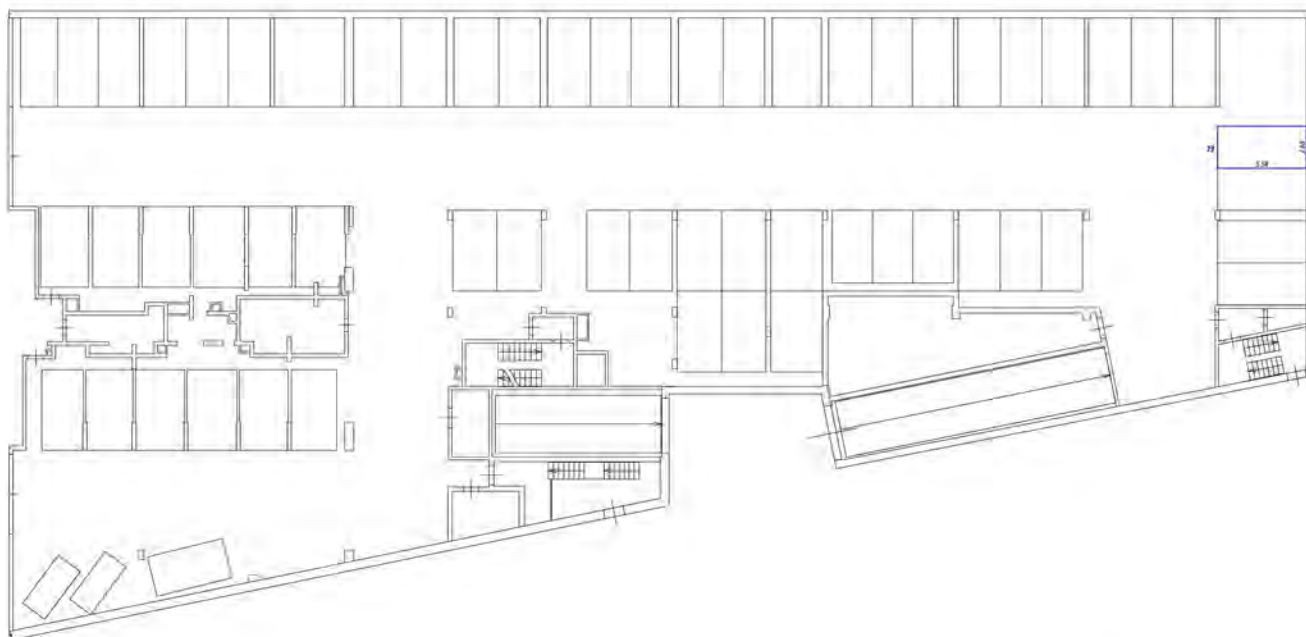

Условные обозначения

- часть системы связей, расположенных радиально
- стены с окнами и дверями
- лестница
- область, предназначенная для лифта, эскалатора

Генеральный план (уровень 1:50)

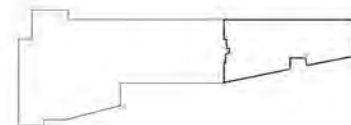

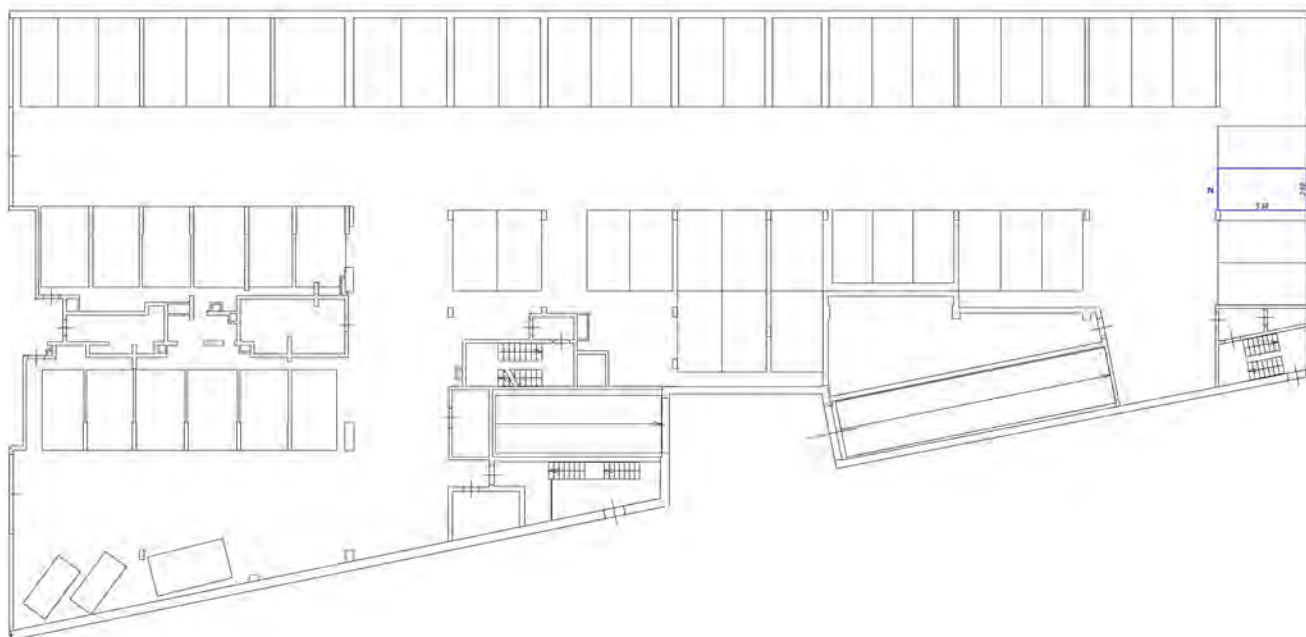

Масштаб и обозначения

- стены с окнами вальцованными стеновыми панелями
- стены с окнами вальцованными
- лестничная
- двери встраиваемые (не для открывания)

Схема расположения здания на плане

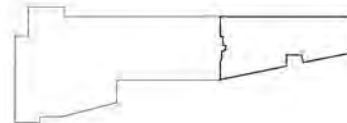

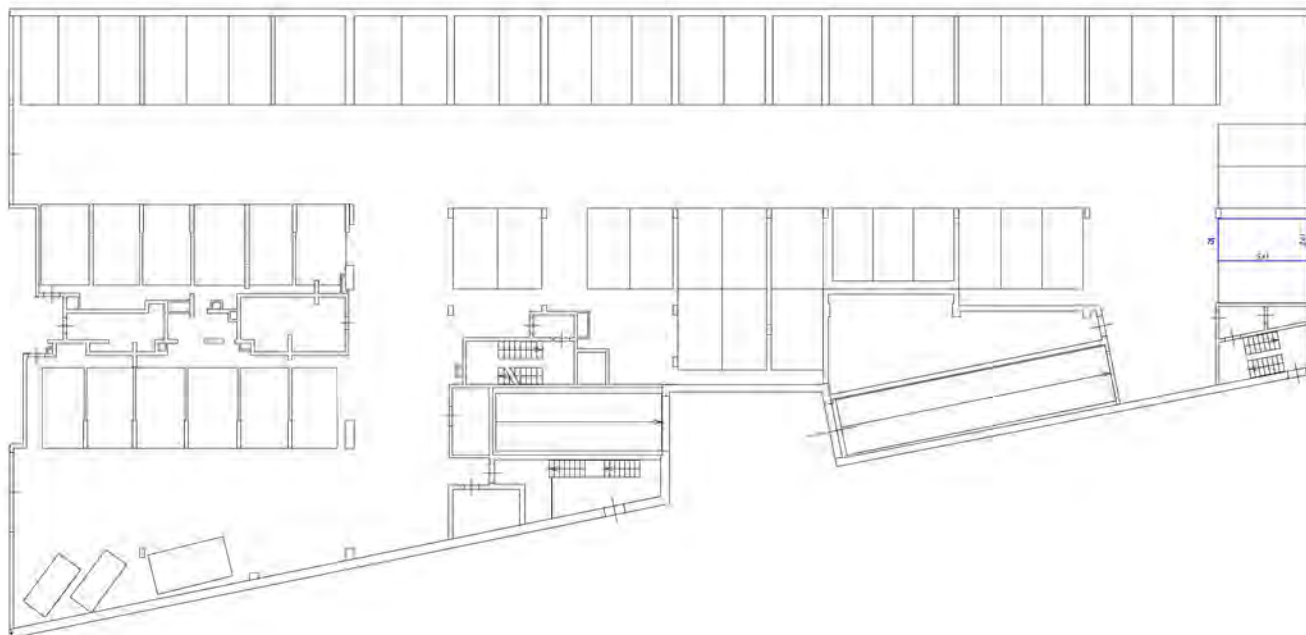

Условные обозначения

- часть стены, выходящая за пределы участка
- стена с окном и дверью
- лестница
- дверь автоматическая (по проекту заказчика)

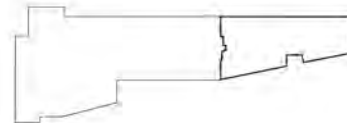

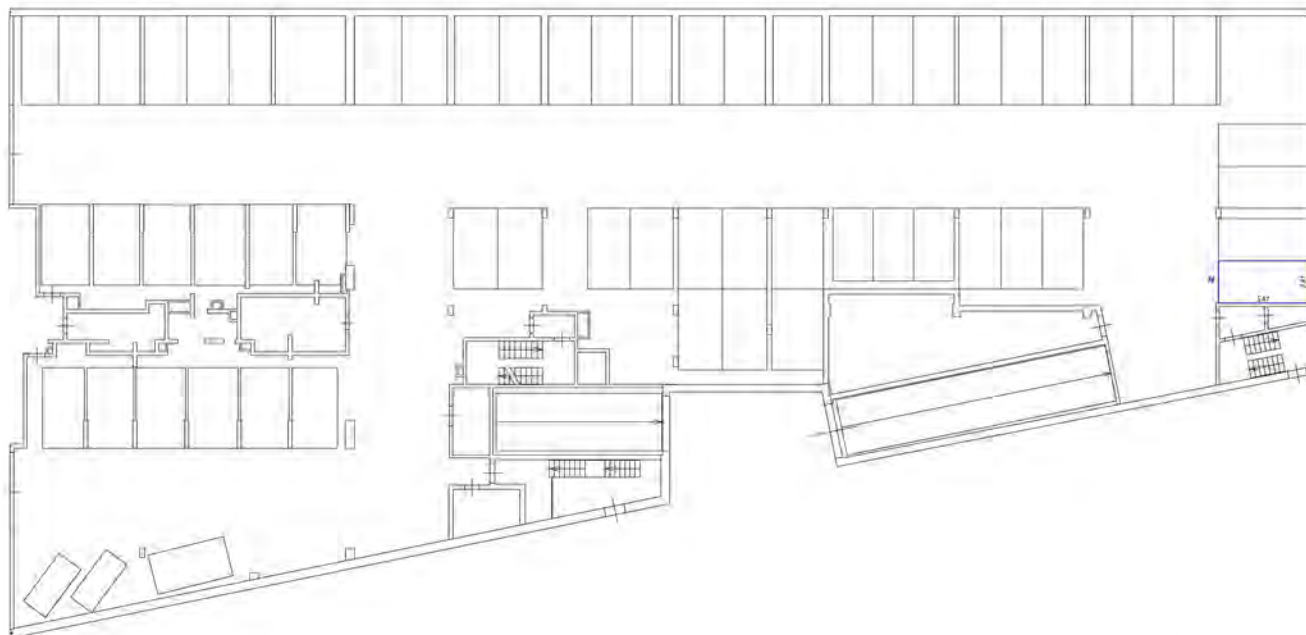

Условные обозначения

- стены с окнами и дверями
- стены с окнами и дверями
- лестница
- дверь с открыванием для движения транспорта

План застройки участка

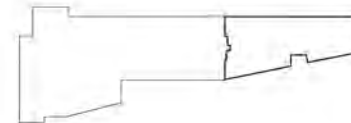

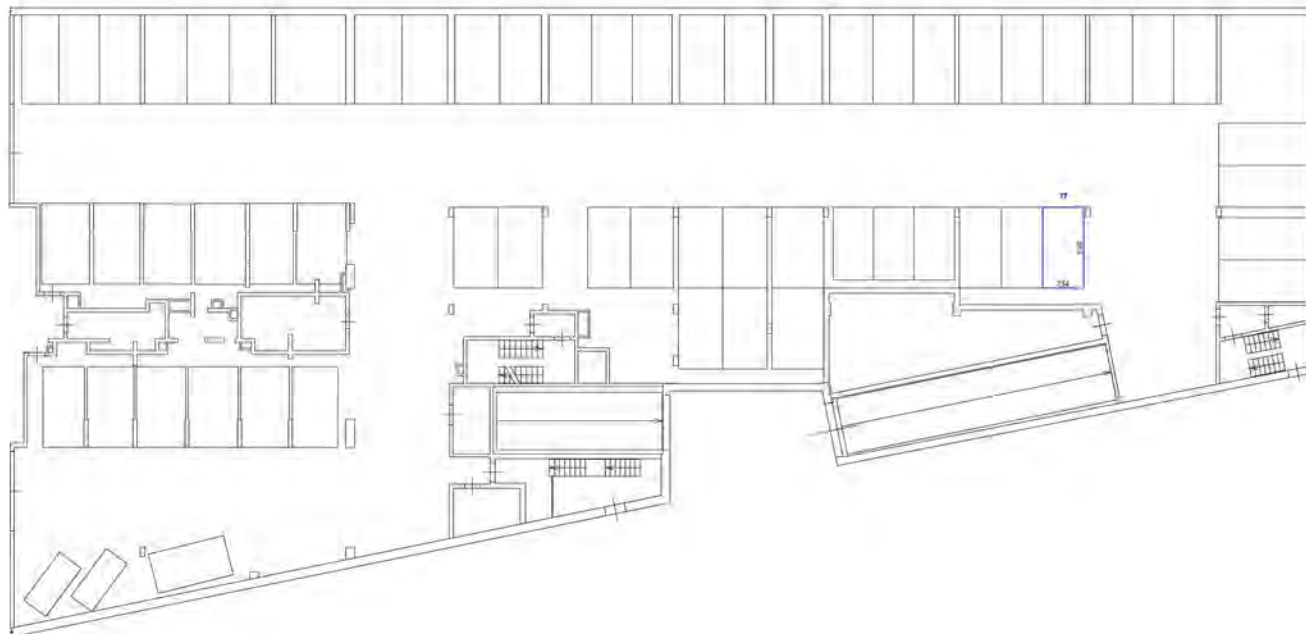

Условные обозначения

- часть здания, выделенная для размещения механизма
- стена, значительная ширина
- лестница
- дверь, открывающаяся для движения, ступени

План этажа (этаж 1-й)

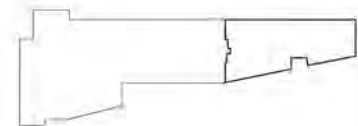

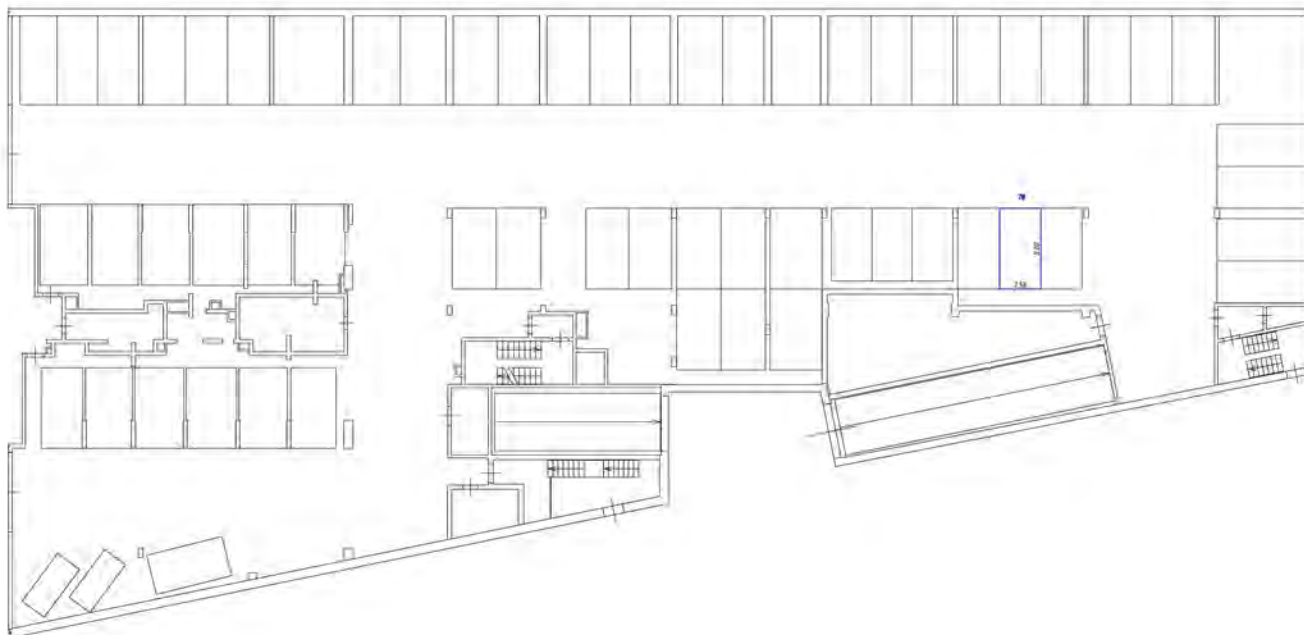

Условные обозначения:

- часть границы являясь объектом машинного чтения
- стена с окнами и дверями
- лестница
- дверь остекленная для лучшего освещения

План разобранной фасадной части

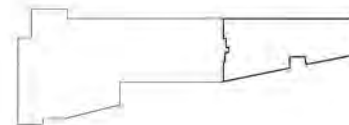

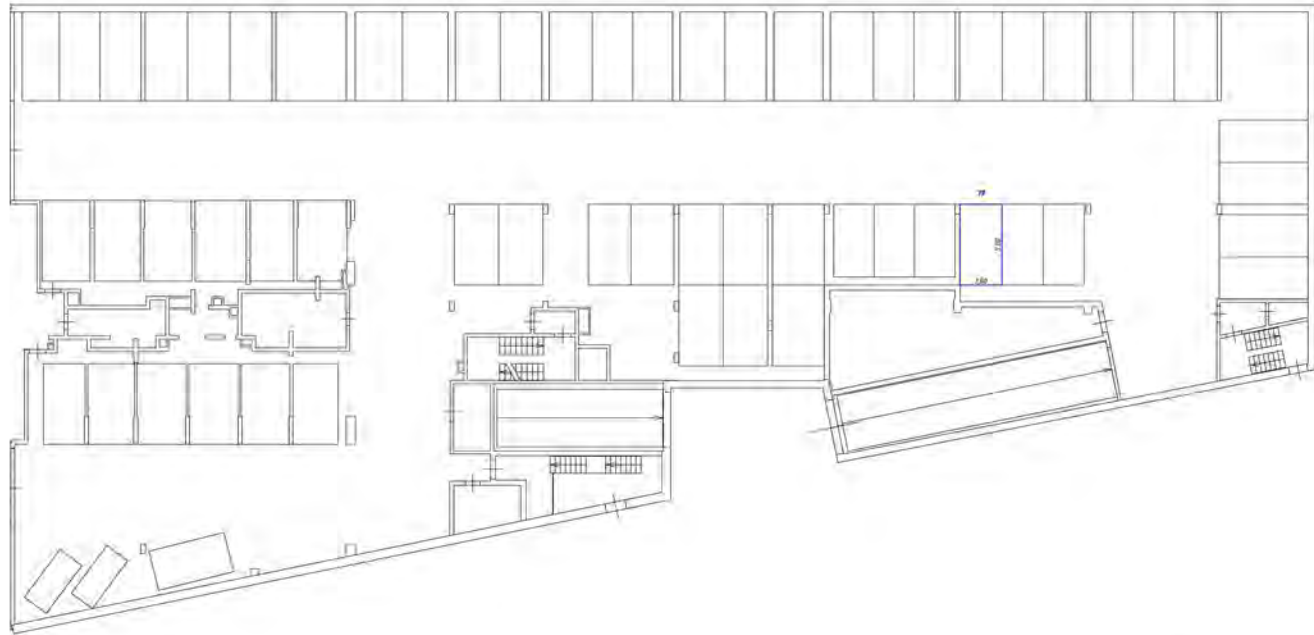

Символы обозначения

- части стенных вент. устройств механического
- плиты с окнами и дверями
- лестницы
- двери автоматич. (на входе, тамбуре)

План по обьекту № 100 (этаж 10-й)

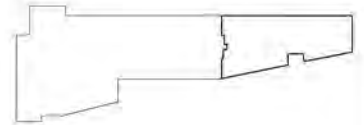

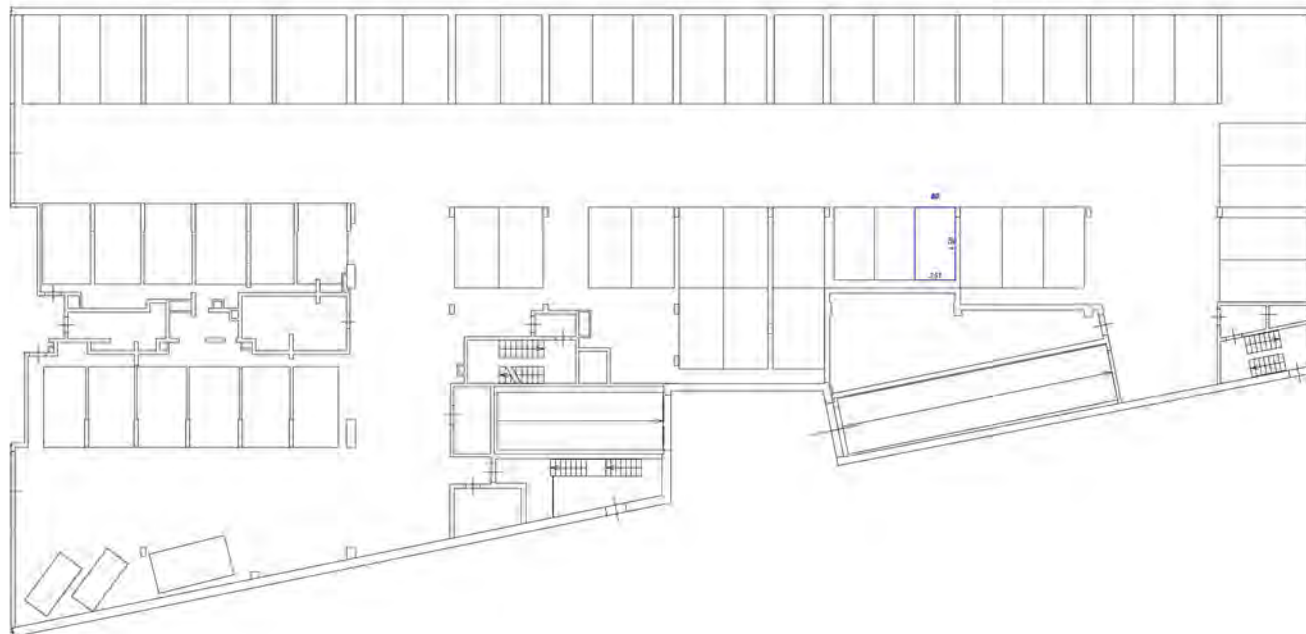

Условные обозначения:

- стены с окнами и/или дверями
- стены с окнами и дверями
- лестница
- дверь с открыванием (на вправо, влево)

Генеральный план здания

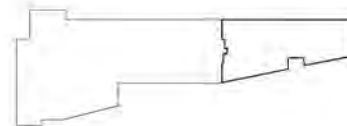

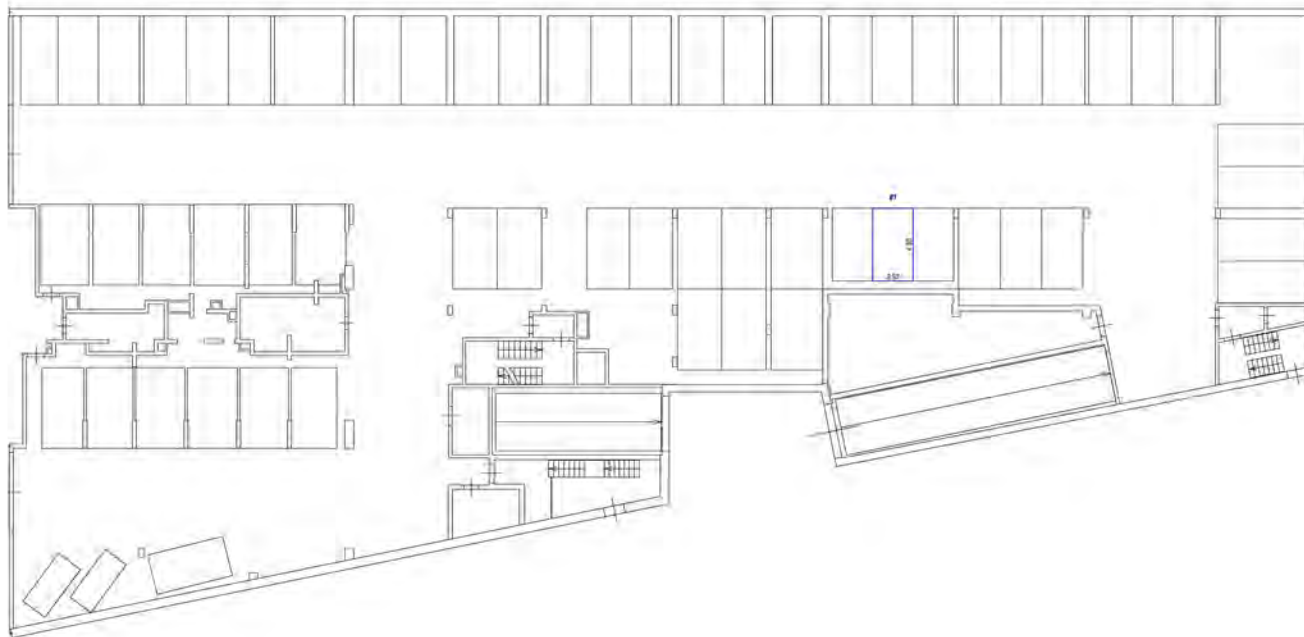

Символьное обозначение:

- стены с окнами и дверями
- лестничная клетка
- двери с открыванием (от двери - наружу)

План разнесенной части здания

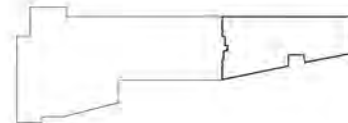

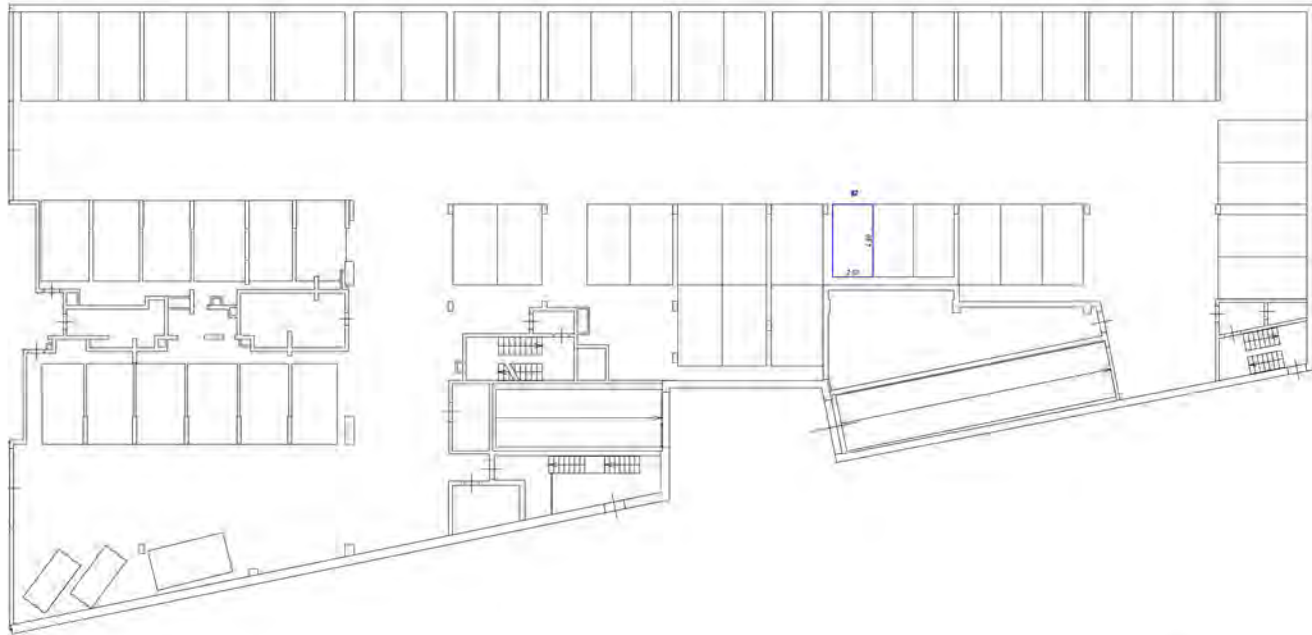

Числовые обозначения

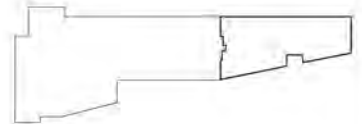

- часть стальной двери, образующая ступень-порог
- стена с окном и дверью
- лестница
- дверь остекленная (из стекла, пластика)

План разрывной части здания

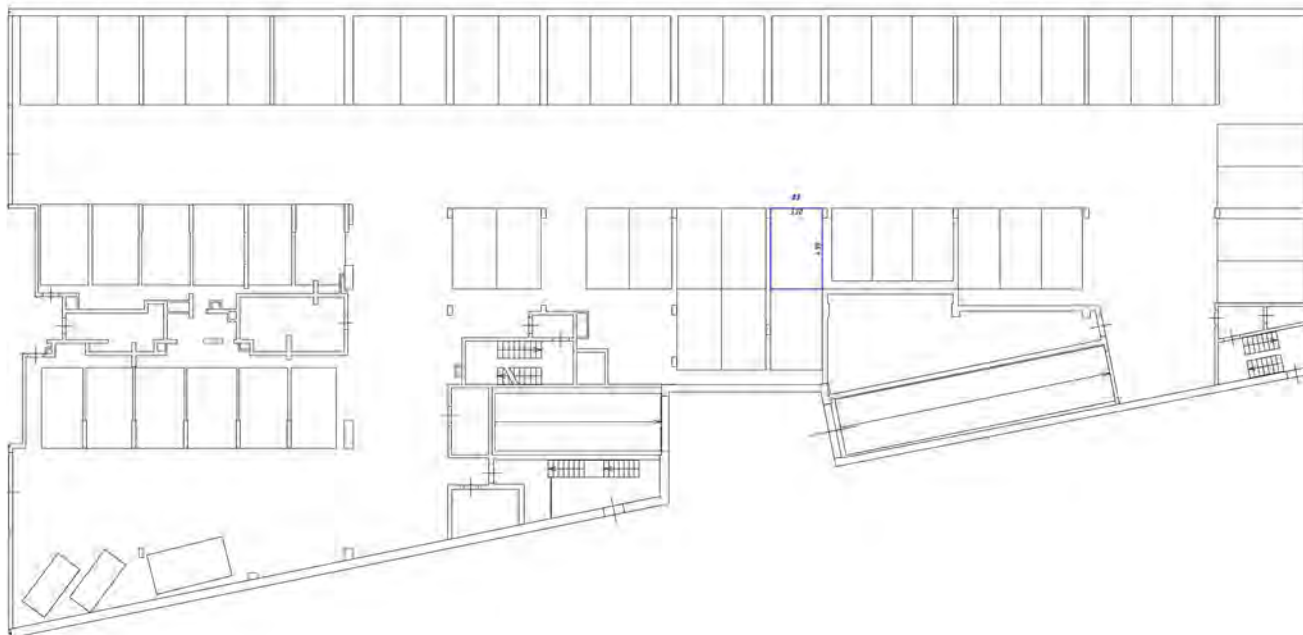



Числовые обозначения:

-  - колонны, несущие стены, перегородки, ступени
-  - лестницы
-  - стены, перегородки, плиты

Генеральный план здания

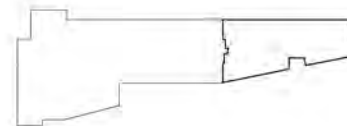

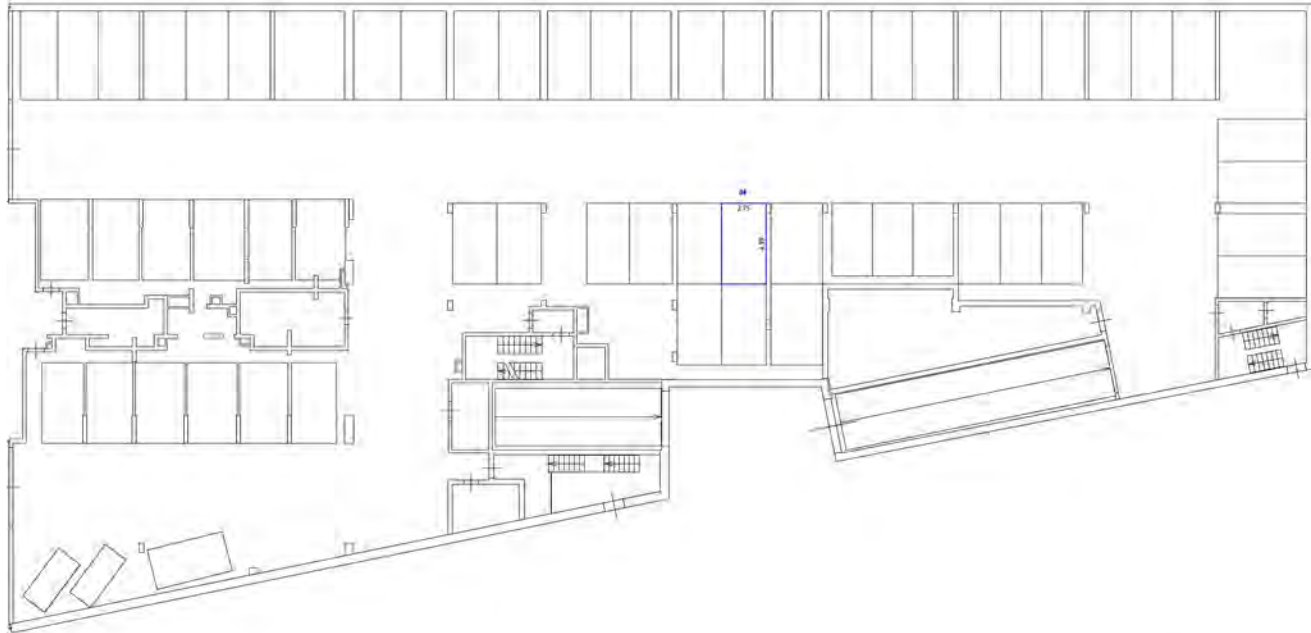

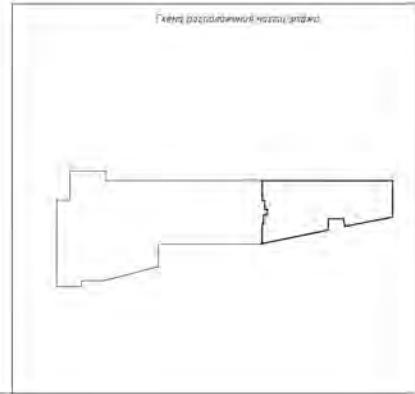

- Словные обозначения
- часть кровли, вальс, плоскостная кровля, металл-бетон
 - стены с окнами и дверями
 - лестница
 - входы, остекленные (на крыльце, подвезе)

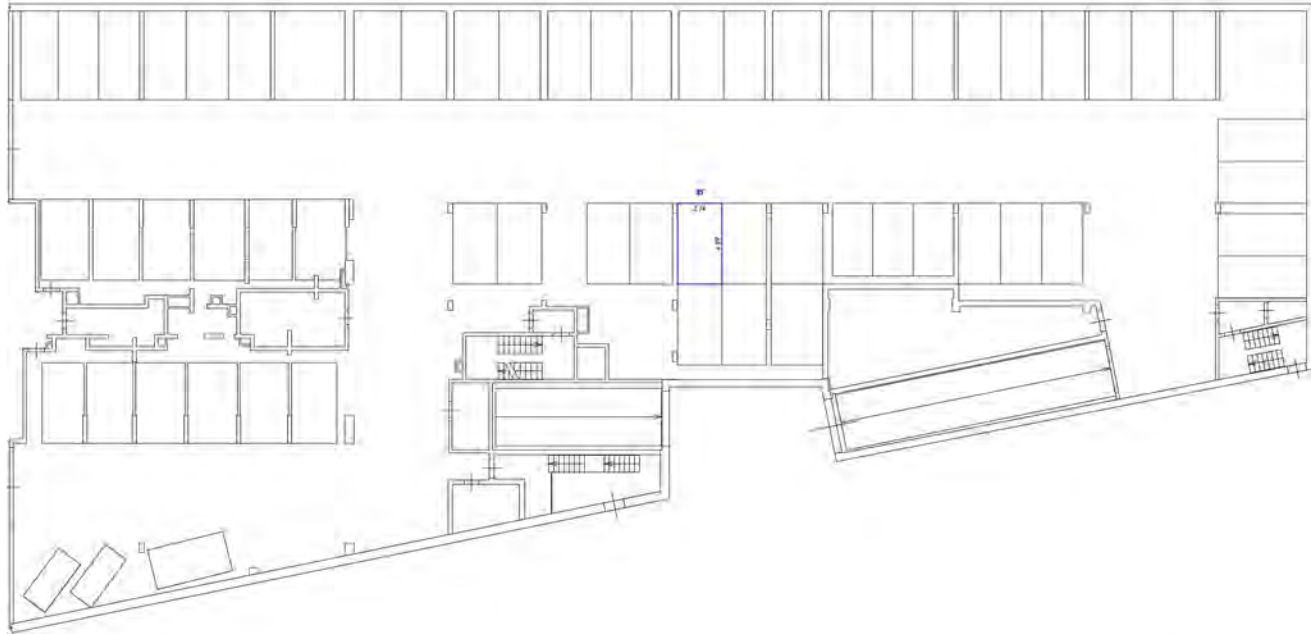



Условные обозначения

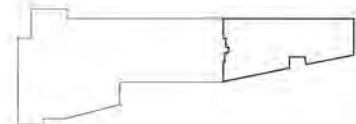

-  — стены, перегородки, двери, окна, двери
-  — лестница
-  — лифт, эскалаторы (или другие виды)

План размещения мебели

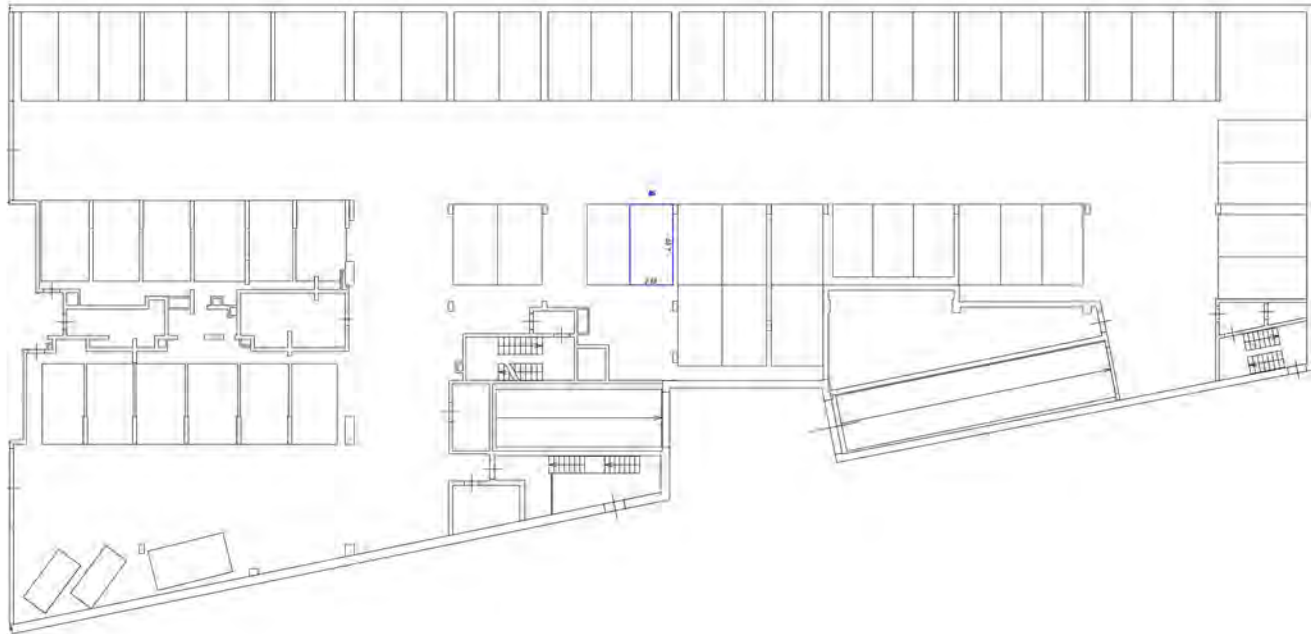





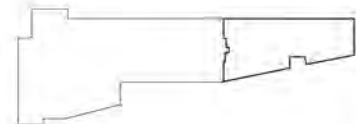

Условные обозначения

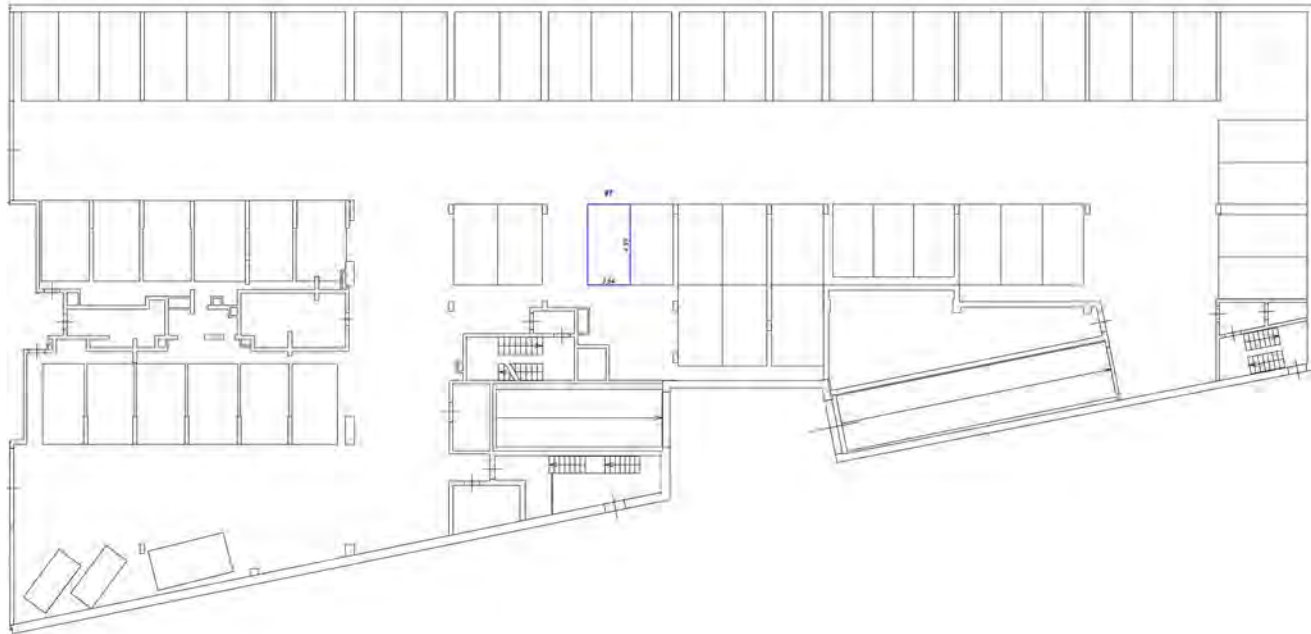
-  - остекленный фасад, остекленные двери и окна с двойным остеклением
-  - лестница
-  - другие конструктивные элементы





Символическое обозначение

-  - стены, колонны фунда, стержни арматуры, колонны-несущие
-  - стены с окнами и дверями
-  - лестницы
-  - двери, отверстия для труб, т.п.

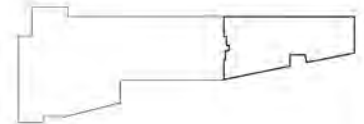

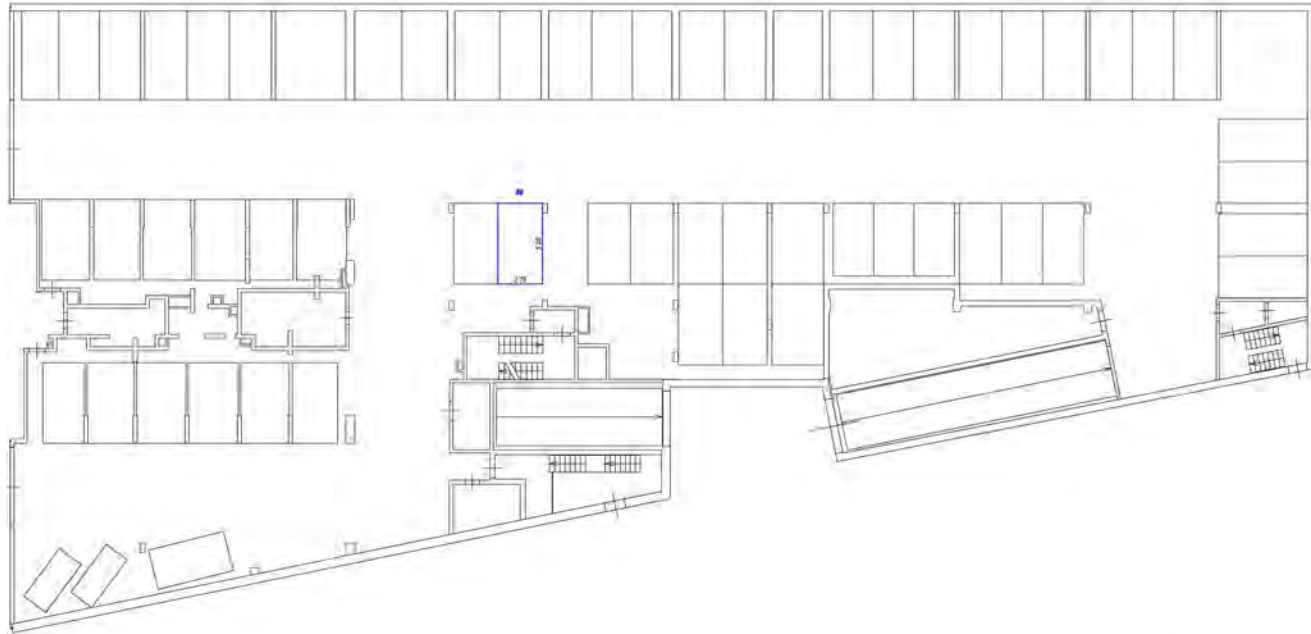

Условные обозначения

- часть колонны выше уровня пола — несущая стена с окнами и дверями
- лестница
- обзор архитектурными (или другими) объектами

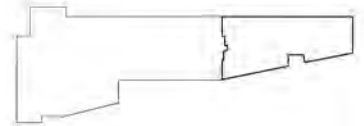

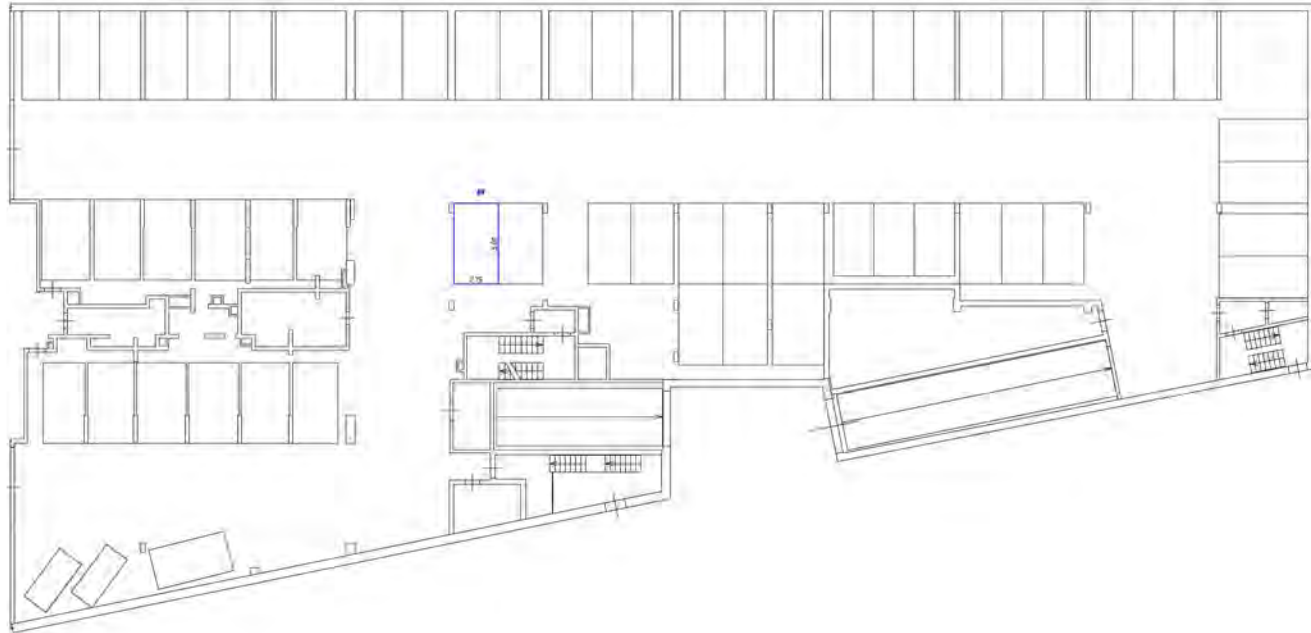

Символические обозначения



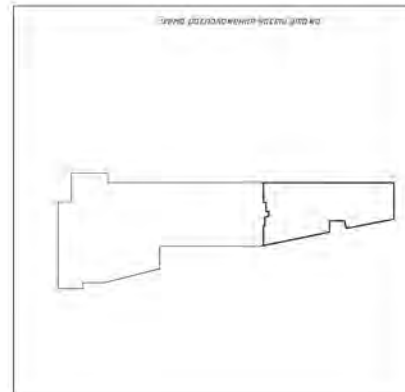

- часть станции вноса, вертикальные конструктивные сетки с осевыми и обрешечными
- лестница
- обрешечные сетки для колонн, балок

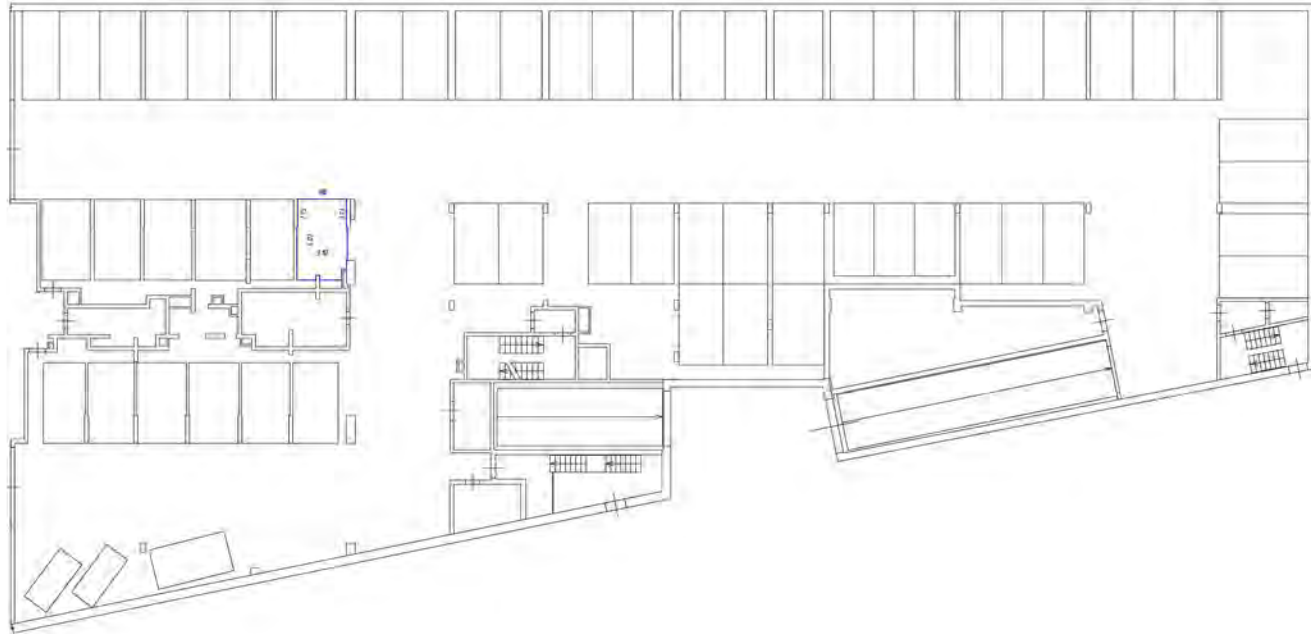
Масштаб 1:200





Условные обозначения

-  - путь эвакуации вдоль основной эвакуационной лестницы
-  - лестница с анкером и дверью
-  - лестница
-  - дверь эвакуационная (или другая, специальная)

План размещения эвакуационных путей

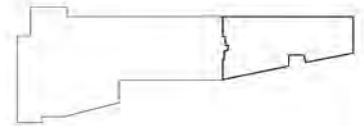

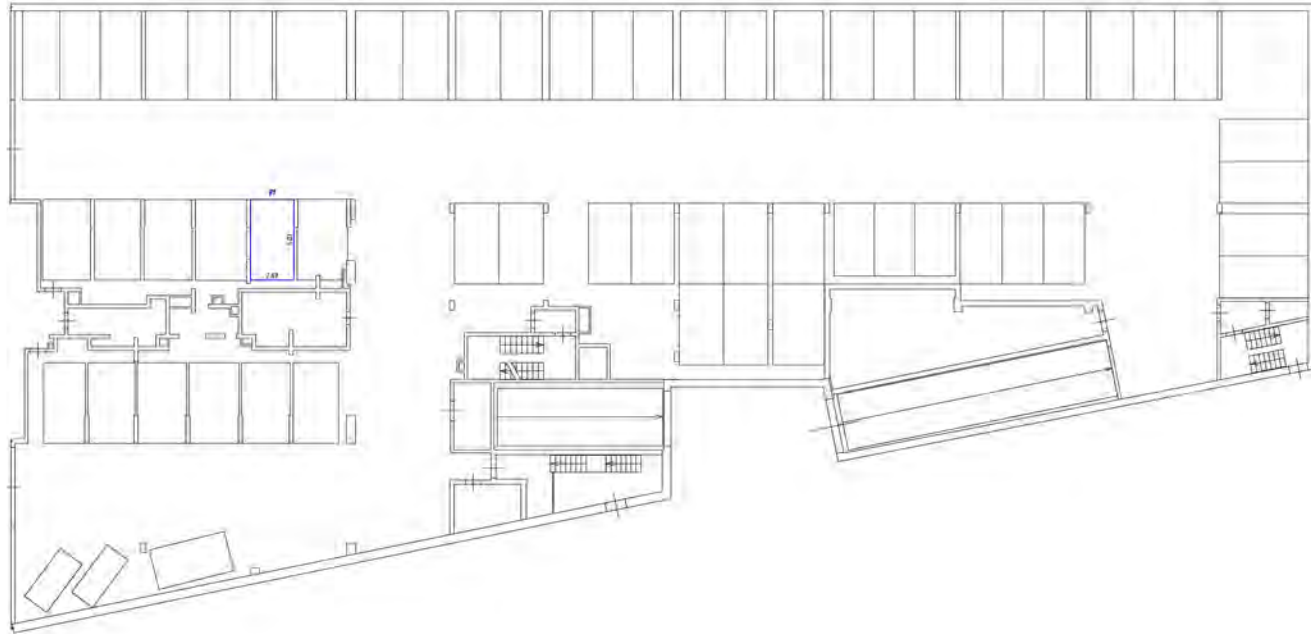

Ключевые обозначения

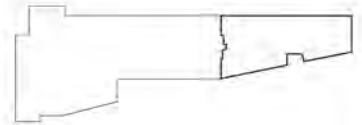

- стены, перегородки, двери, оконные проемы
- стены с окнами и дверями
- лестница
- область обслуживания для балконов, террас

Схема размещения помещений

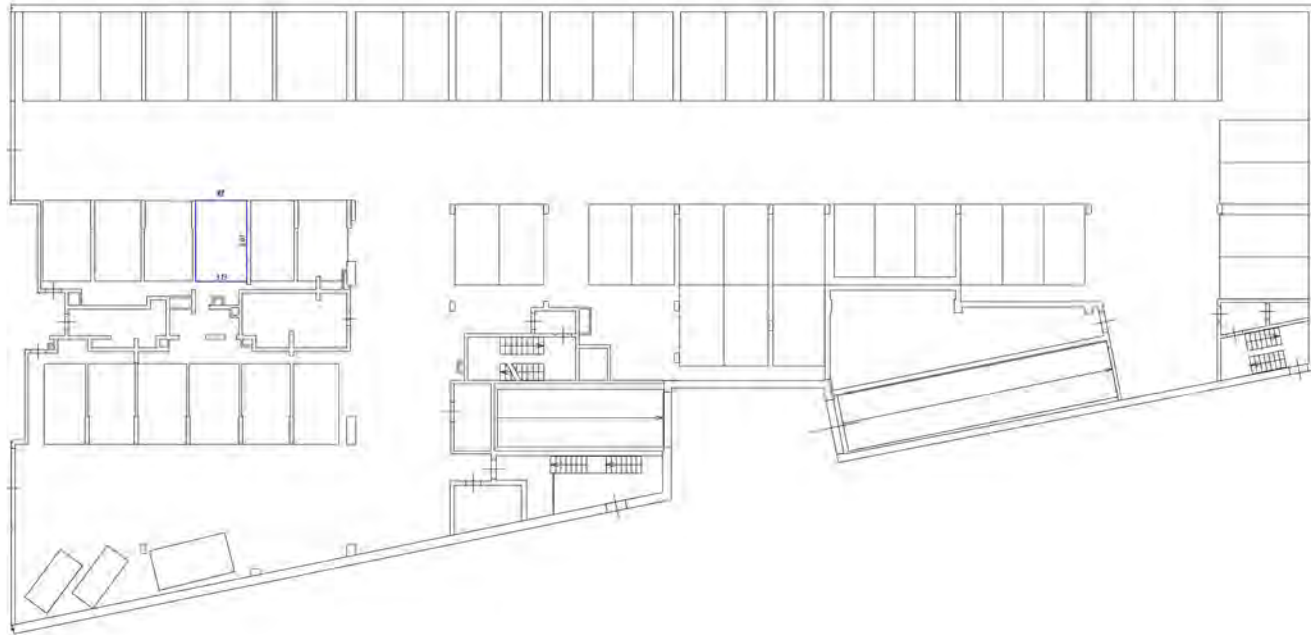



Условные обозначения

-  - стены с окнами и дверями
-  - лестница
-  - опоры, балки, колонны и др.

План по состоянию на 01.01.2012

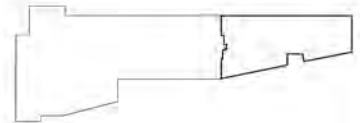

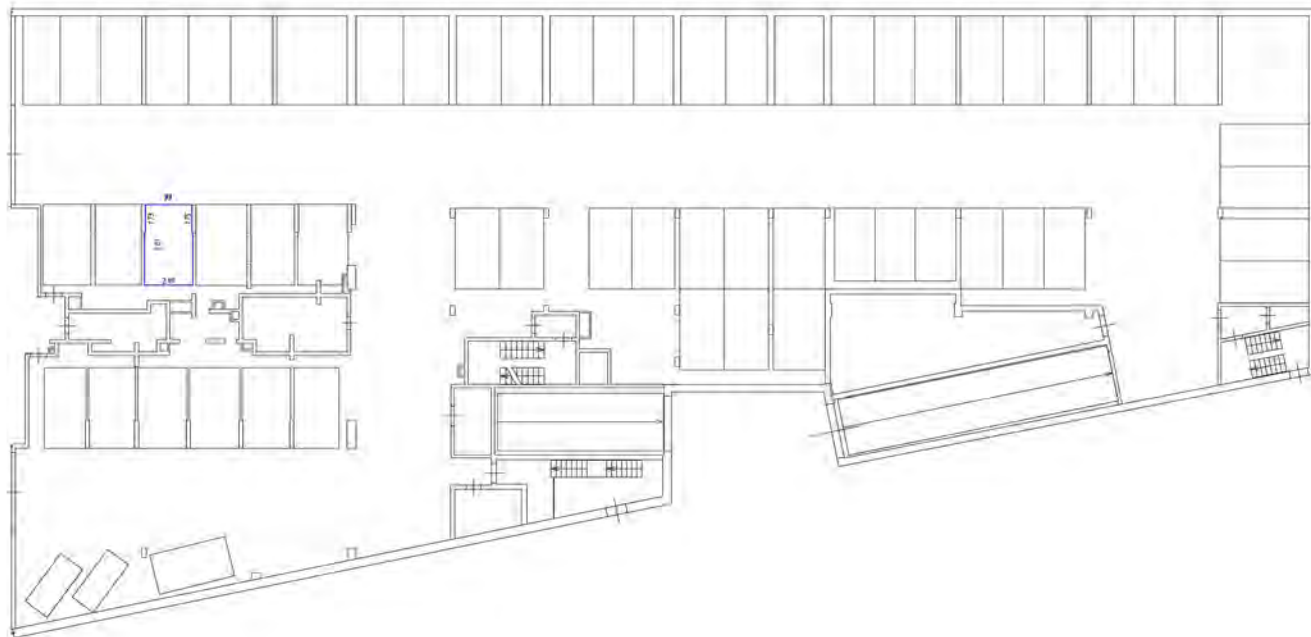

Масштаб обозначения

- линия, граница между сборными конструкциями
- стены с окнами и дверями
- лестница
- область отделочных или других работ

План размещения мебели

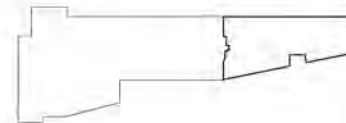

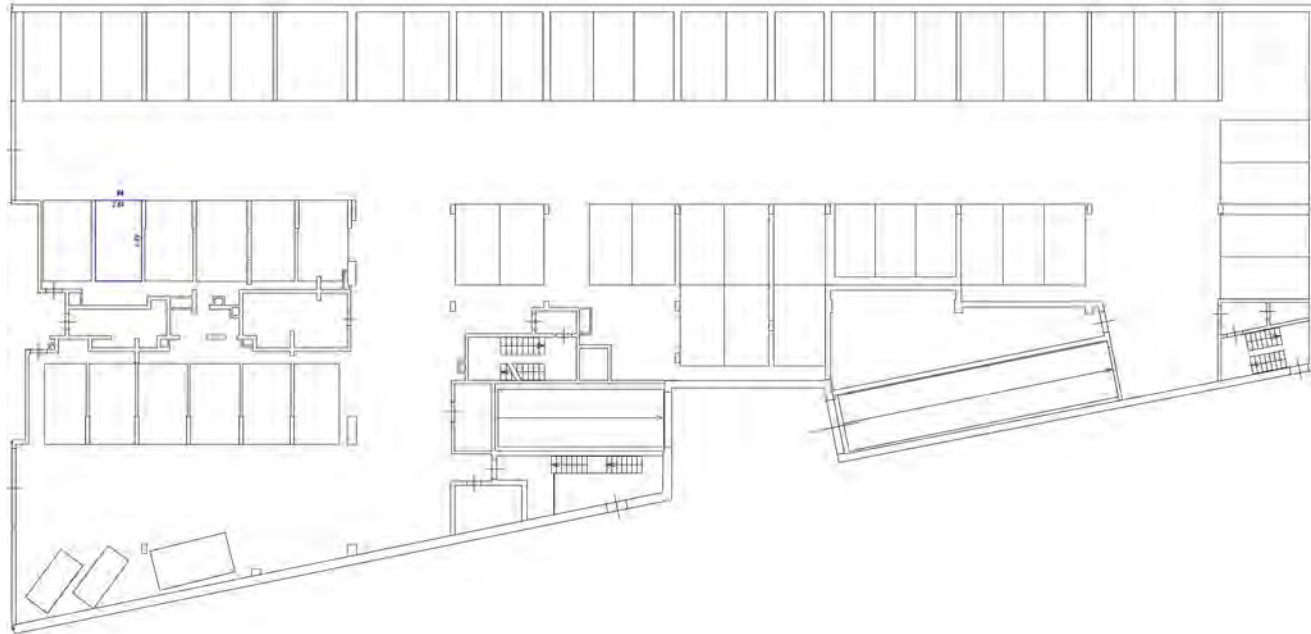

Числовые обозначения

- часть здания, для которой определены основные размеры
- стены с окнами и дверями
- лестница
- область обслуживания (или другая область)

План размещения мебели

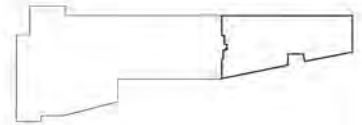

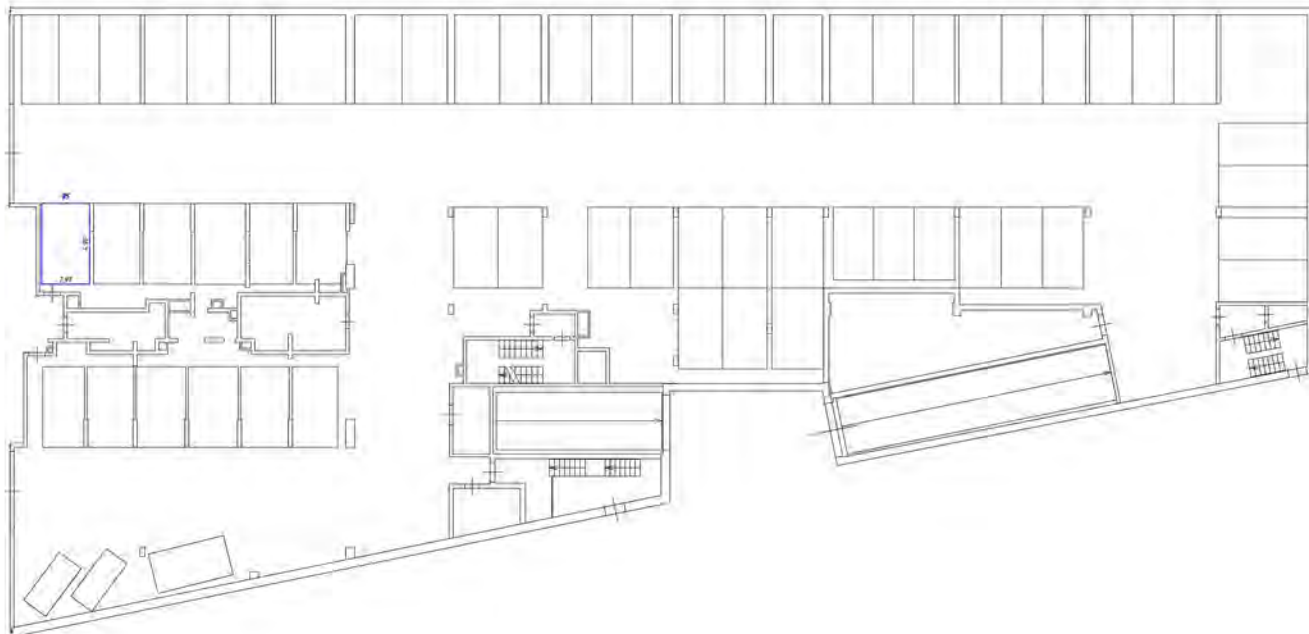

Условные обозначения

- часть ступеней для удобства пользования
- стены с окном и дверью
- лестница
- дверь, остекленная (или другая, специальная)

Схема расположения этажа здания

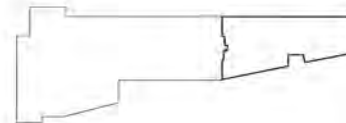

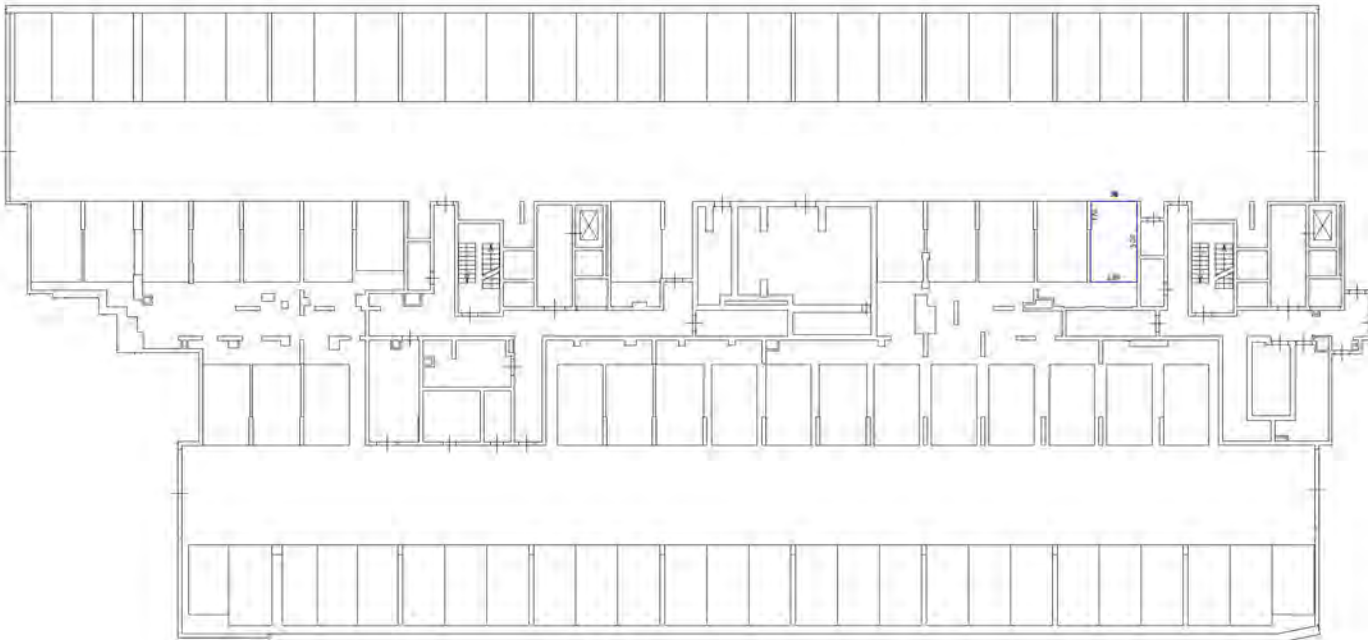

Условные обозначения

- часть здания, выходящая за пределы машиностоянок
- стена, оконный проём
- лестница
- дверь, оконное отверстие для двери, ступени

Генеральный план участка

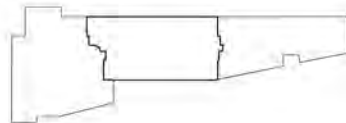

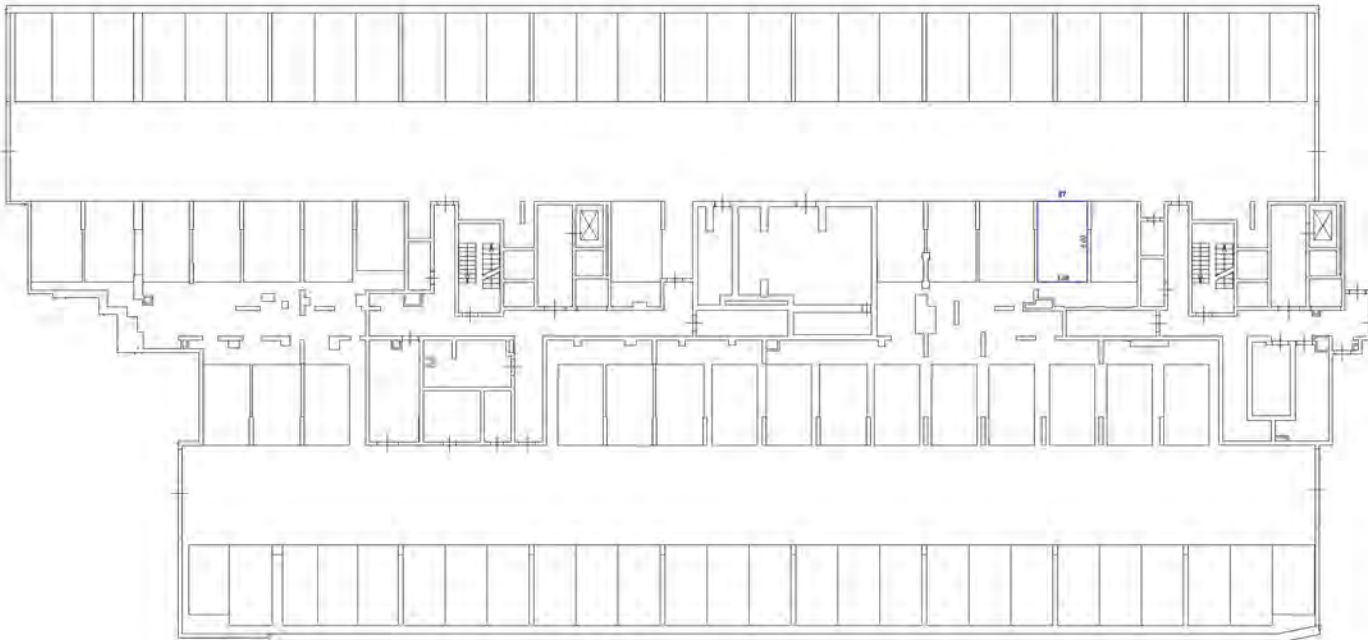

Условный обозначения:

- часть границы вольного обслуживания машин-терек
- стена с окнами и дверью
- лестница
- дверь автоматическая (на входе, выходе)

План здания (деталь здания)

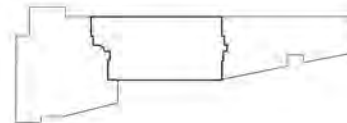

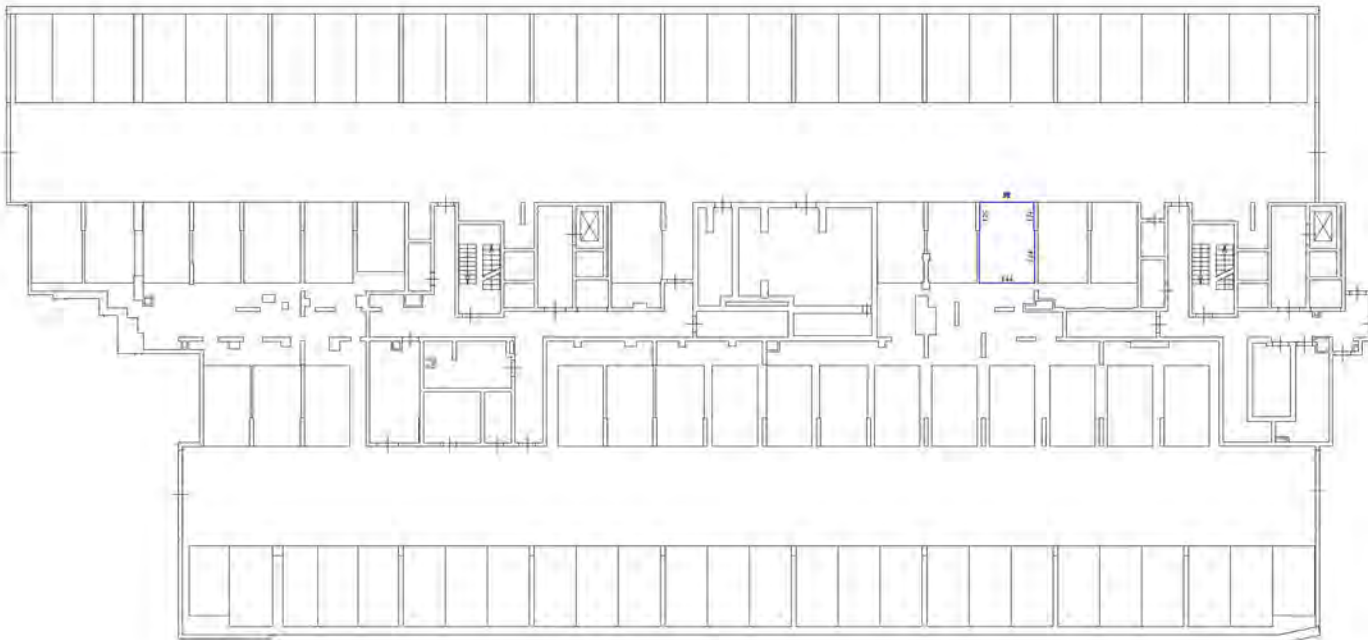

Символы обозначения

- части стенных входов (разделенные машинами)
- окна с окладами и дверями
- лестница
- двери автоматические (на входы, подходы)

Генеральный план участка

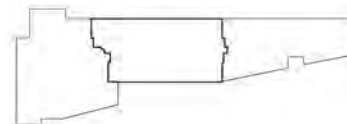

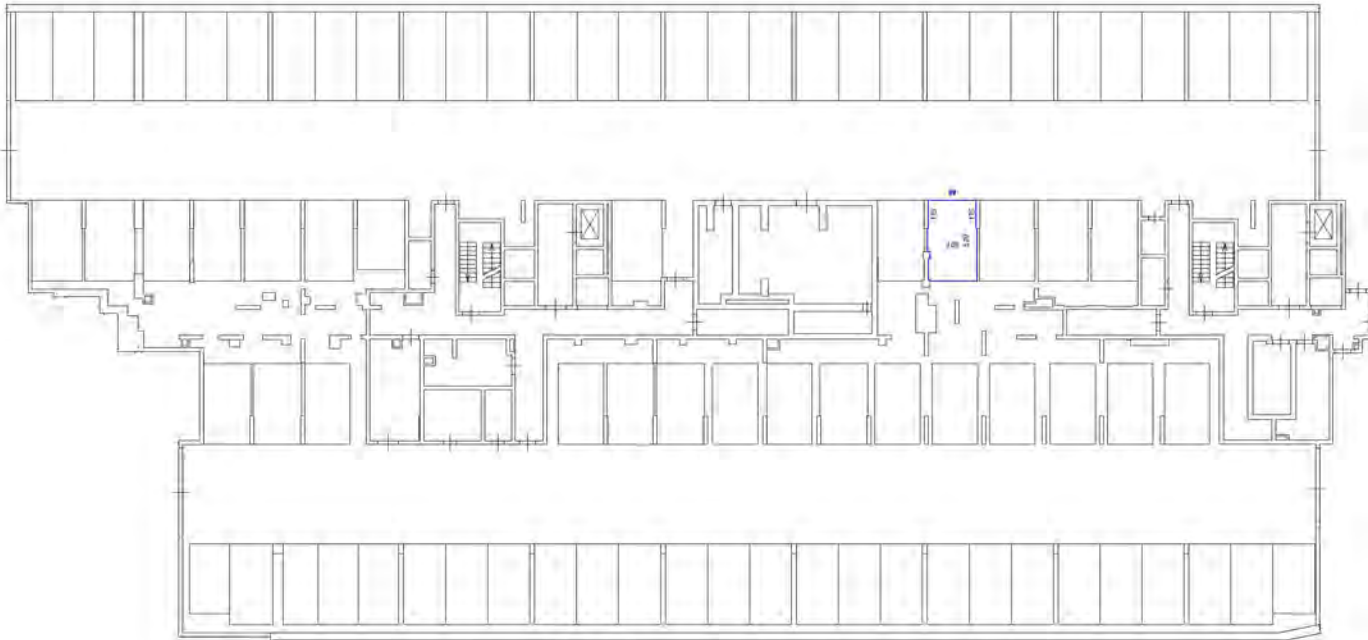

Условные обозначения



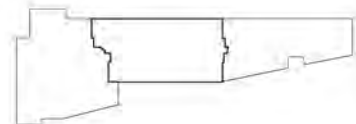

- стены с окнами вальсированного типа (панорамные)
- стены с окнами и дверью
- лестница
- дверь с остеклением (на балконе, лоджии)

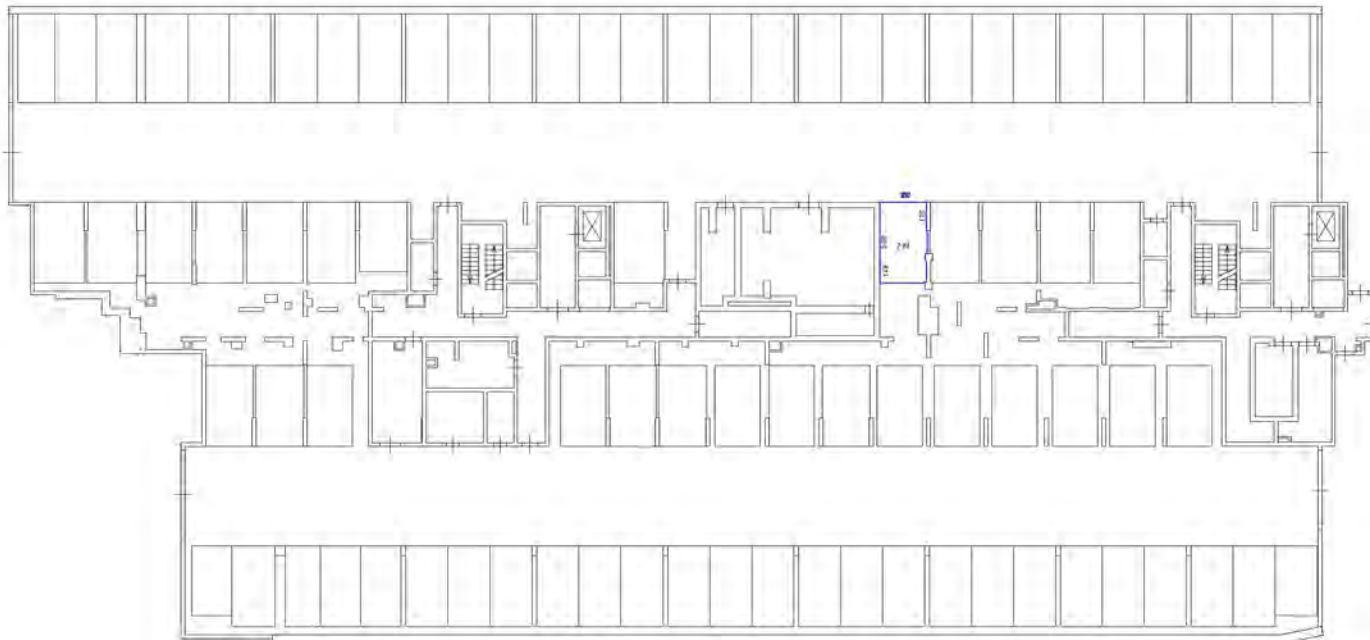
Генеральный план здания





Символьное обозначение:

-  - стена с дверью и окном
-  - лестница
-  - дверь
-  - дверь с замком
-  - дверь с ручкой

План расположения этажа здания

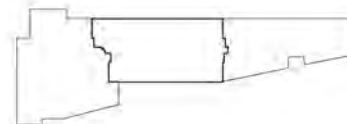

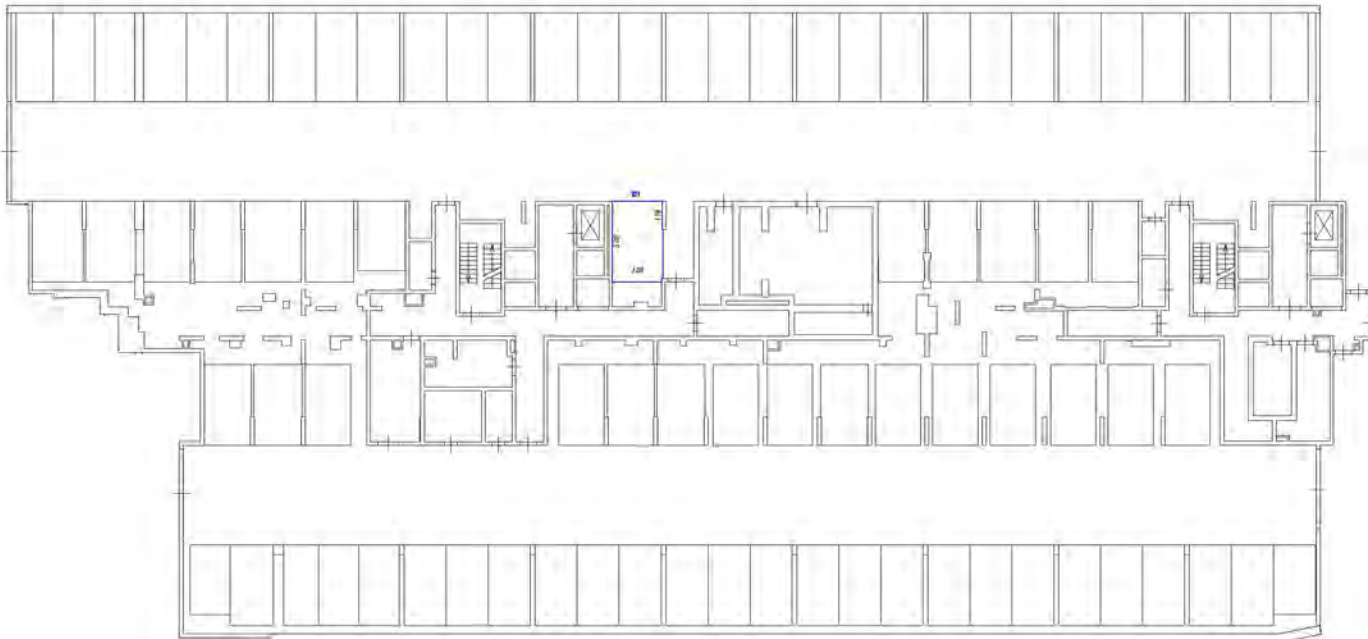

Условные обозначения

- часть здания, форма, размеры, планировка
- стены, перегородки
- лестница
- лифт

План разработанной части здания

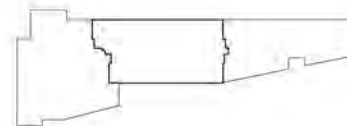

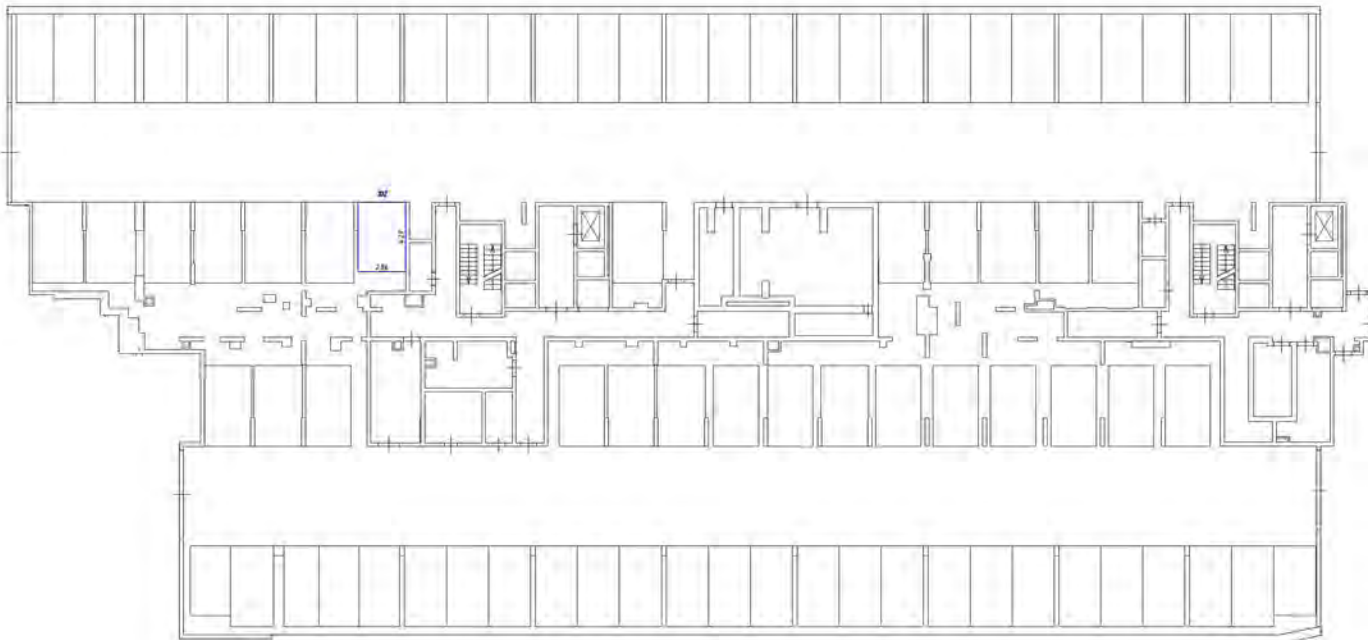

Числовые обозначения:

- числовой индекс вписанный в рамку - номер помещения
- штриховая линия - стена с окном и дверью
- штриховая линия - лестница
- штриховая линия - дверь (открытая или закрытая)

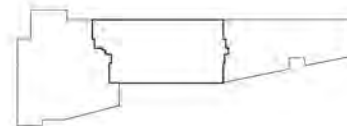

Масштаб 1:200

Генеральный план участка

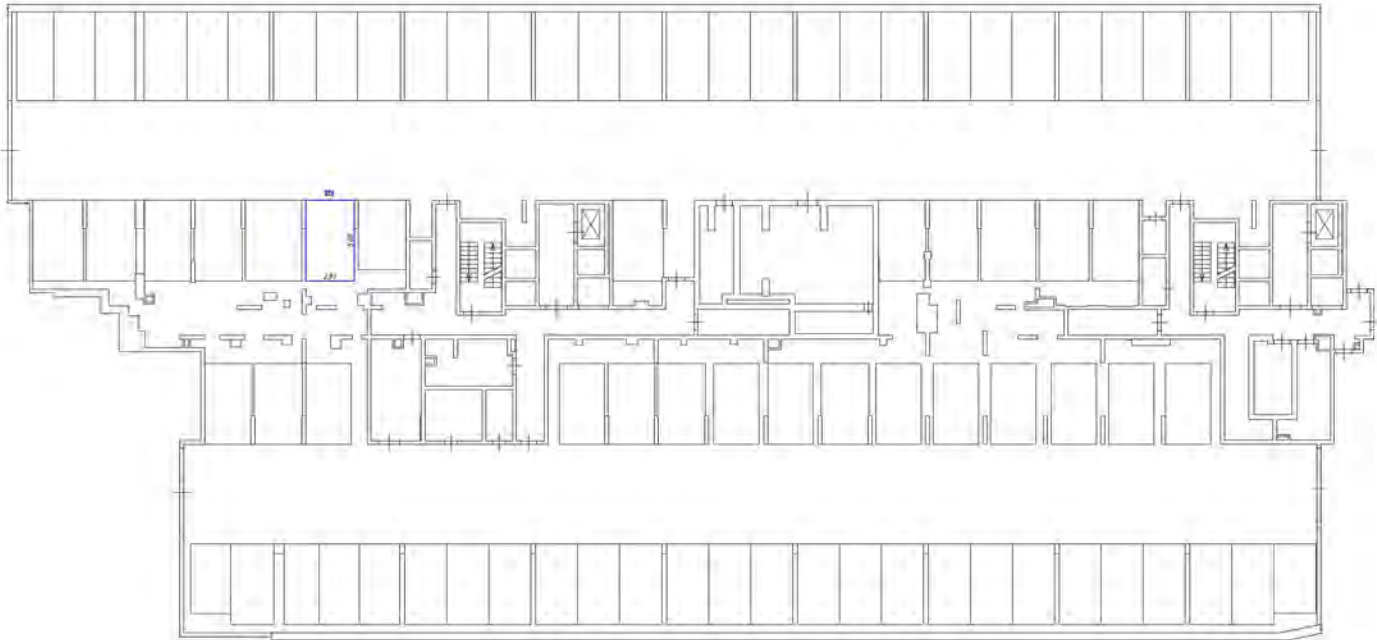





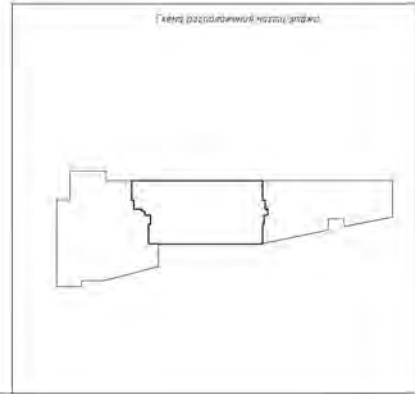

Символ обозначения

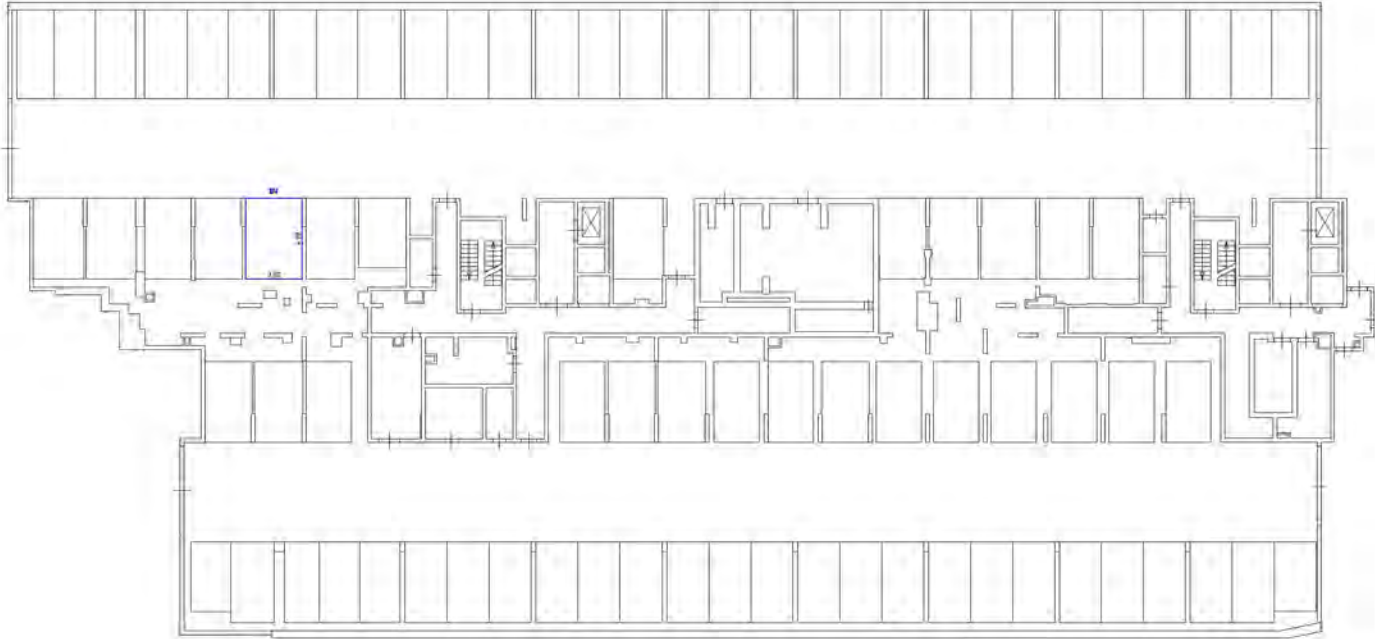
-  - стены с окнами и дверями
-  - лестница
-  - область опирания (на колонны, балки)





Условные обозначения



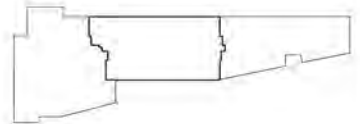

-  - часть стальной рамы, обозначенная условно-кратко
-  - лестница с перил и ограждение
-  - лестница
-  - часть ограждения (или фанеры, подшивки)

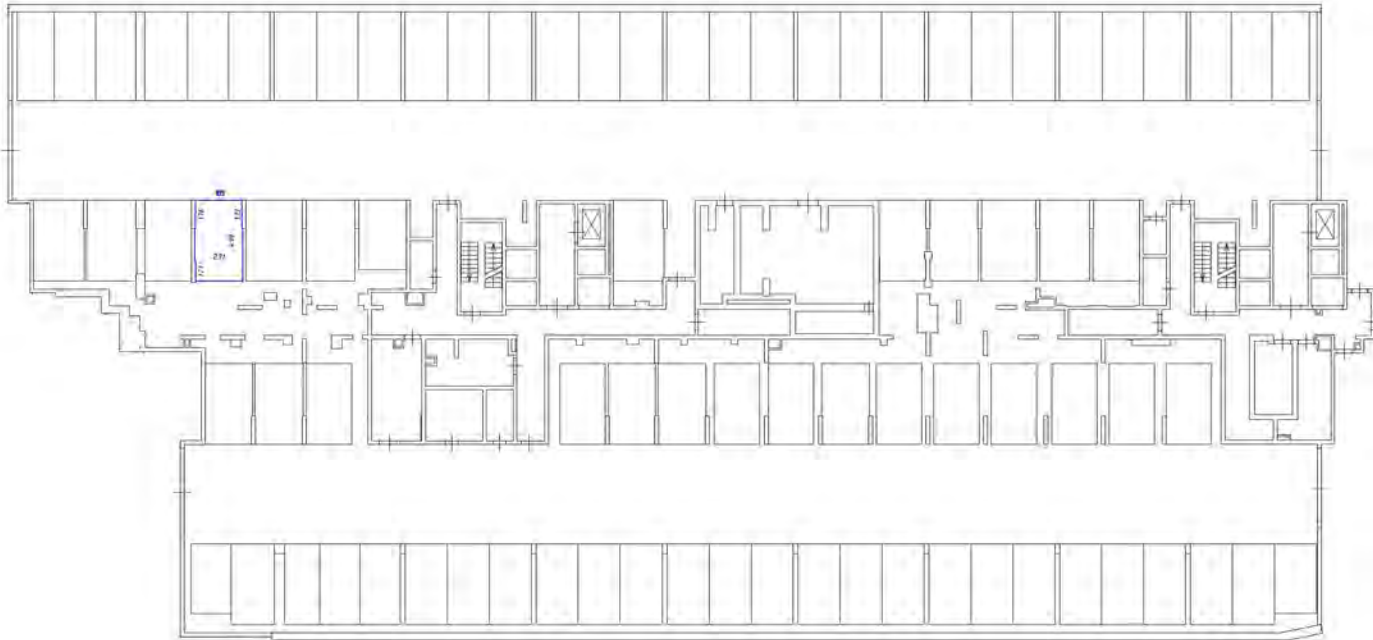
Генеральный план здания





Условные обозначения:

-  — часть каркаса здания, несущие стены, колонны
-  — стены с окнами и дверями
-  — лестницы
-  — другие конструктивные элементы

План этажа (детализация)

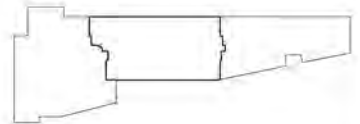

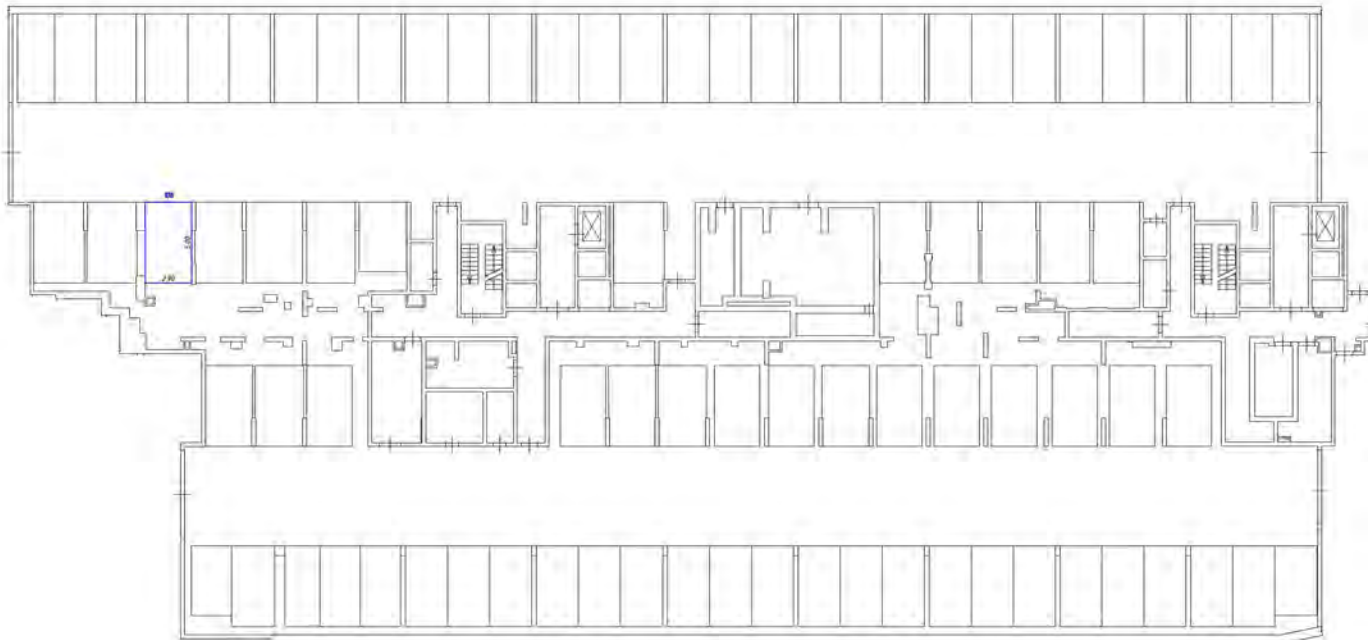

Ключевые обозначения:

- часть стеновой фальш, образующая тепло-тесло
- стена с окном и дверью
- лестница
- дверь остекленная (из балкона, лоджии)

План разбивки земельного участка

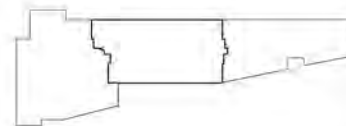

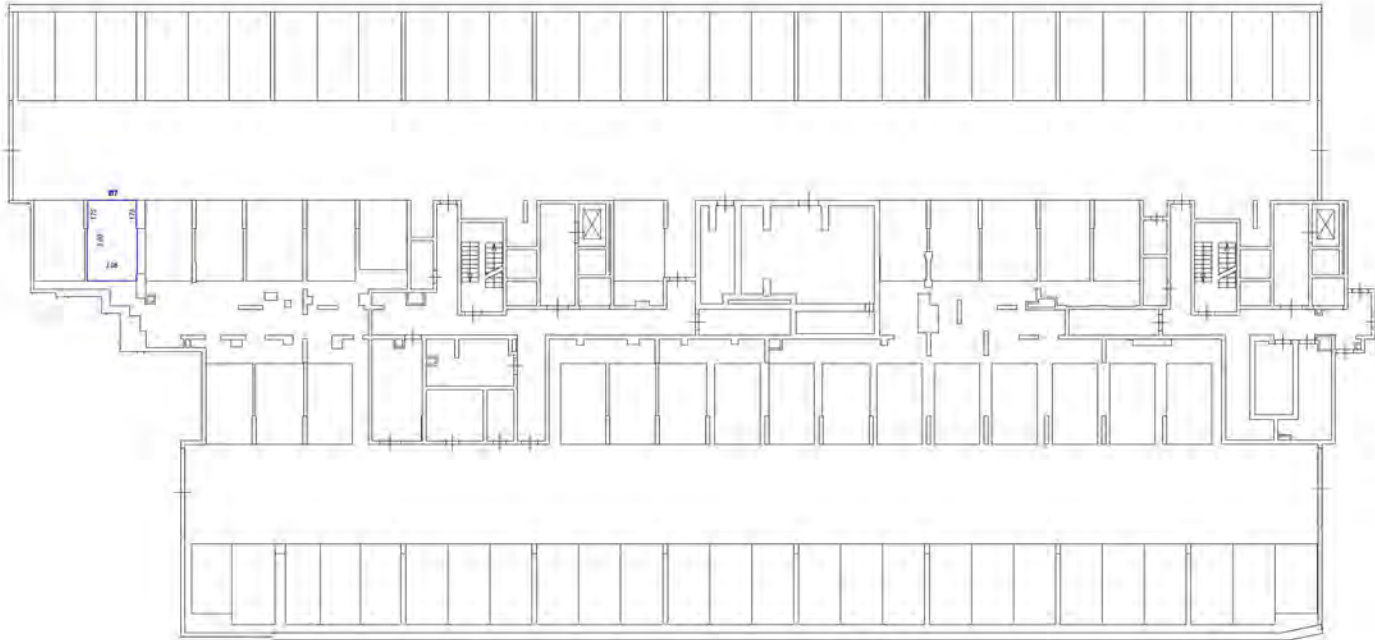

Условные обозначения

- часть колонны в/б/п, стена/перегородка/перегородка-перегородка
- стена с окном и дверью
- лестница
- объект архитектурный (на балконе, лоджии)

План размещения частей этажа

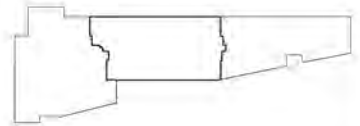

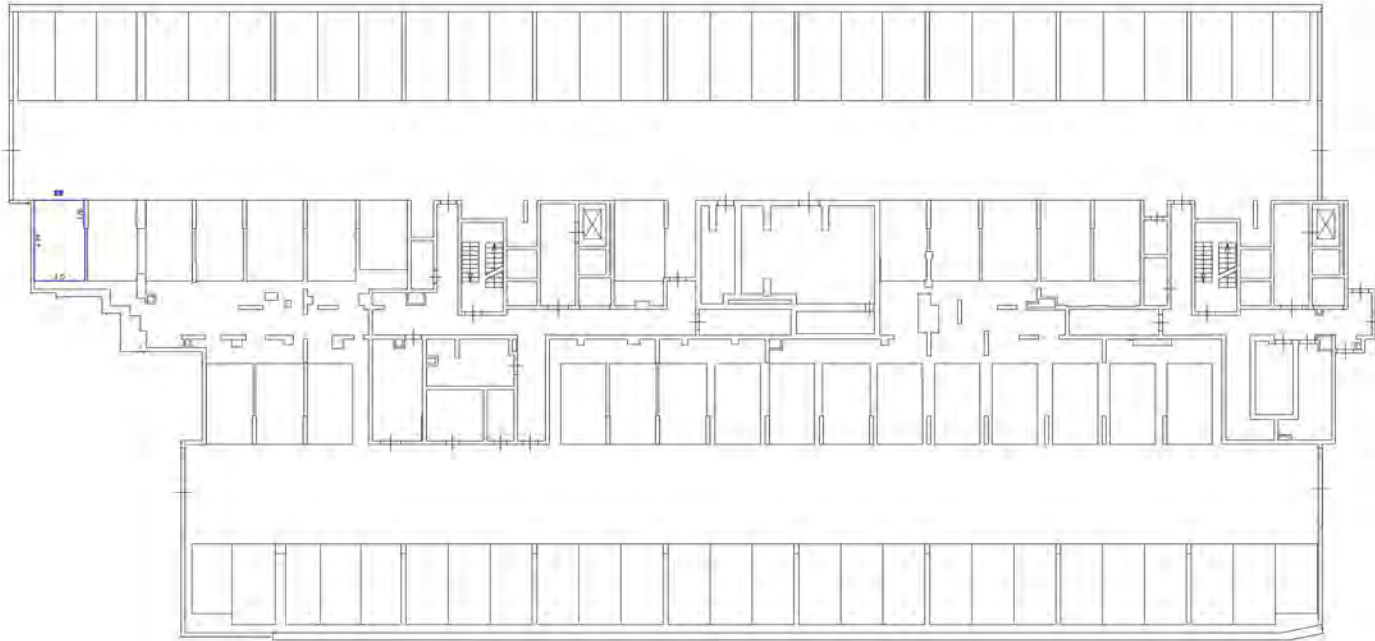

Способы обозначения

- часть границы явды, обрабатываемого участка — часть
- стена с окном и дверью
- лестница
- дверь (открытая или закрытая)

План размещения явды участка

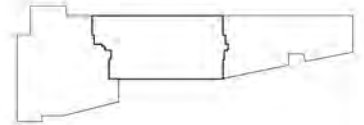

Этаж/подвал - 4/950

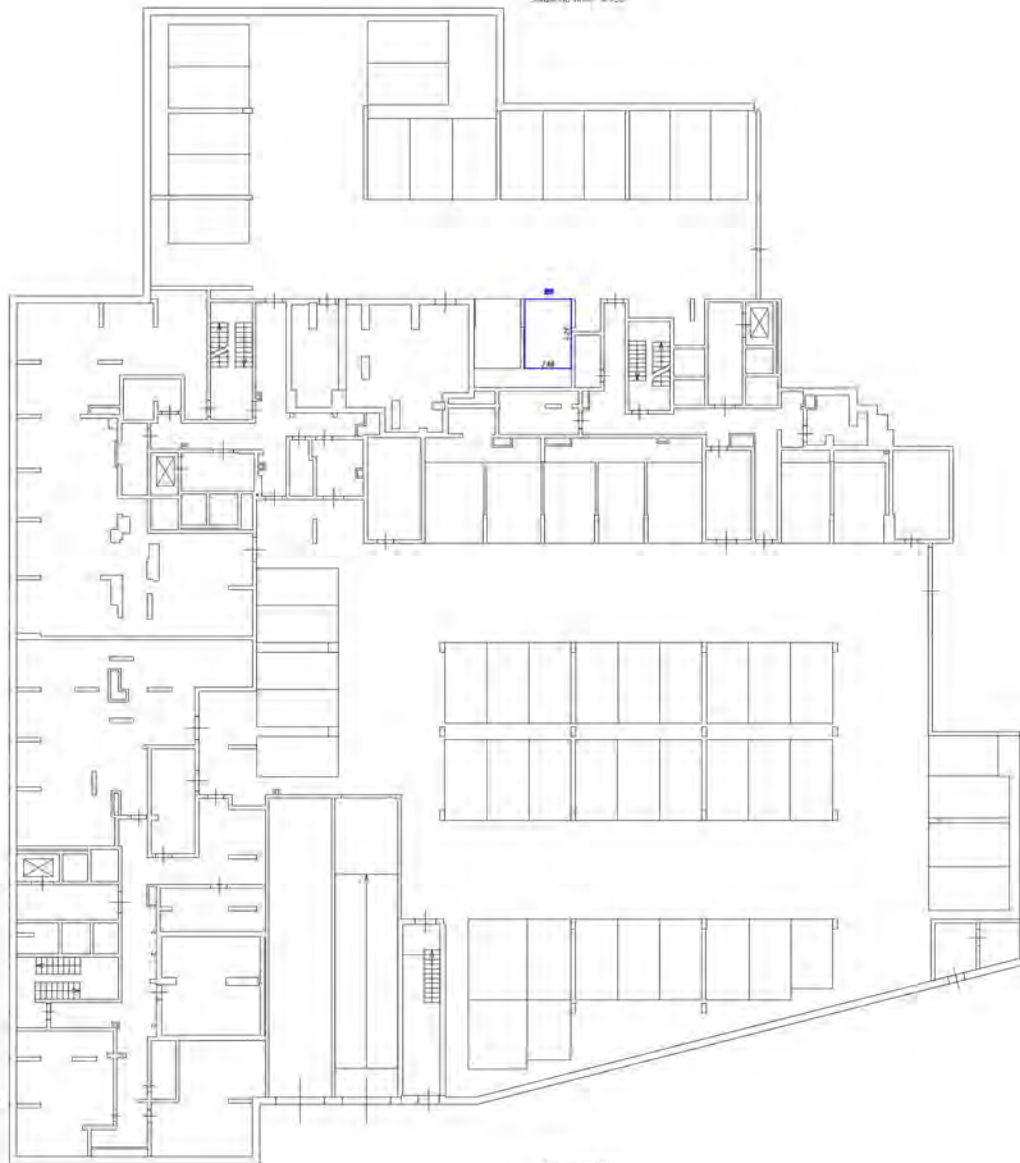

Символическое обозначение

- часть ступеней входы образованных машино-места
- окна с окнами и балконами
- лестничная
- область обслуживания (для буфета, админист.)

Масштаб 1:200

План здания (этаж/подвал)

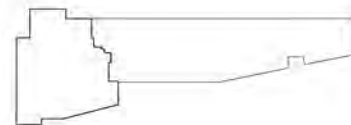

Этаж 101 (этаж - в КСД)

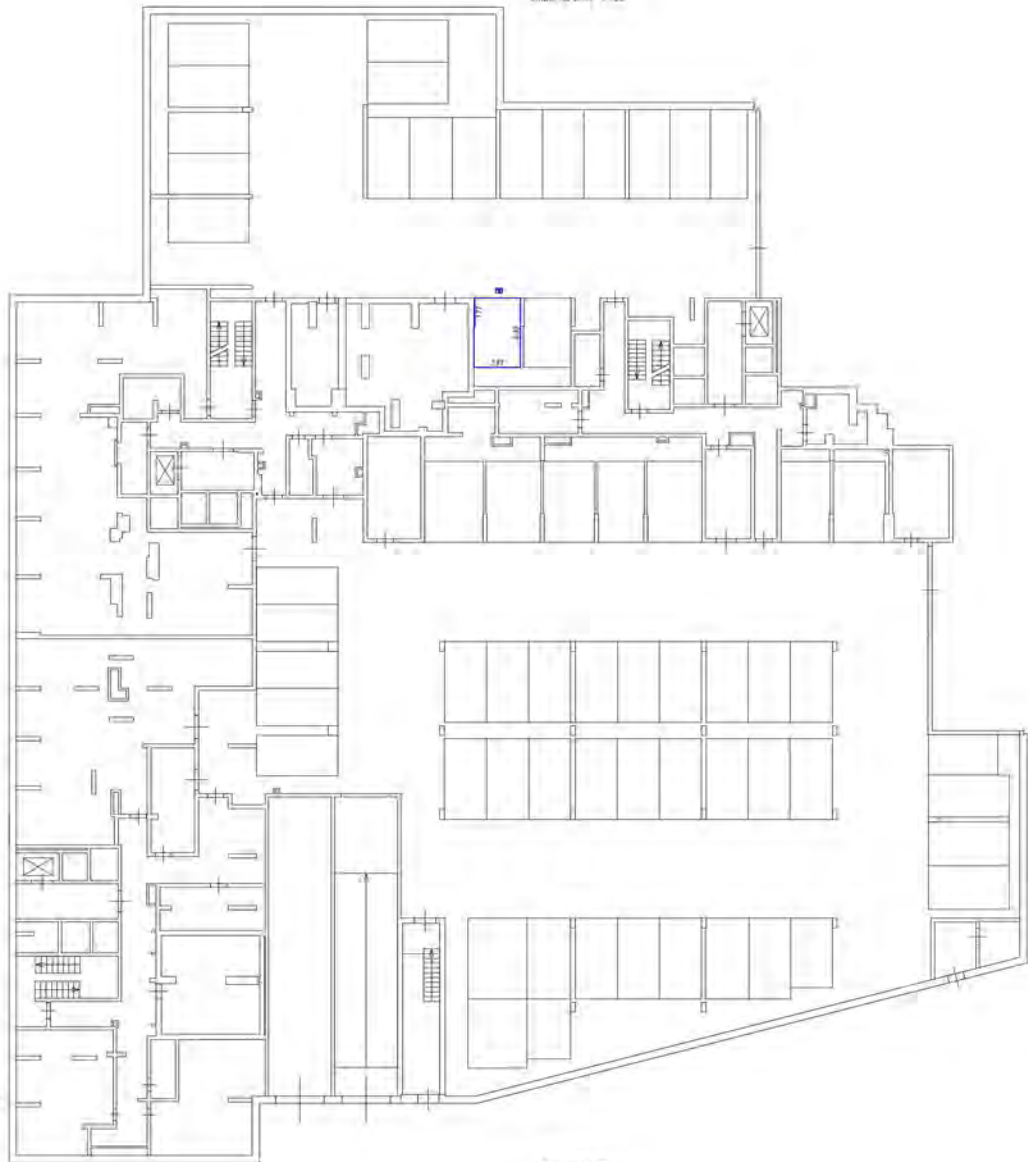

- Числовые обозначения
- часть границы внахлест образованная машино-местом
 - стена с окном и дверью
 - лестница
 - дверь с открытым или закрытым полотном

Масштаб 1:200

План размещения напольных плит

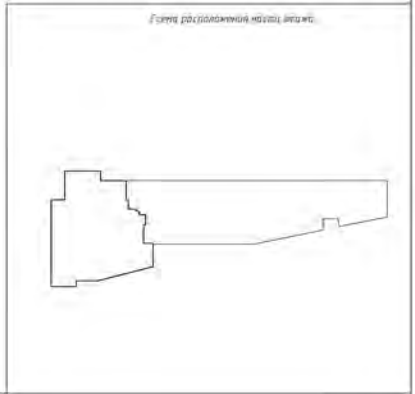

Этаж на уровне 4.950'

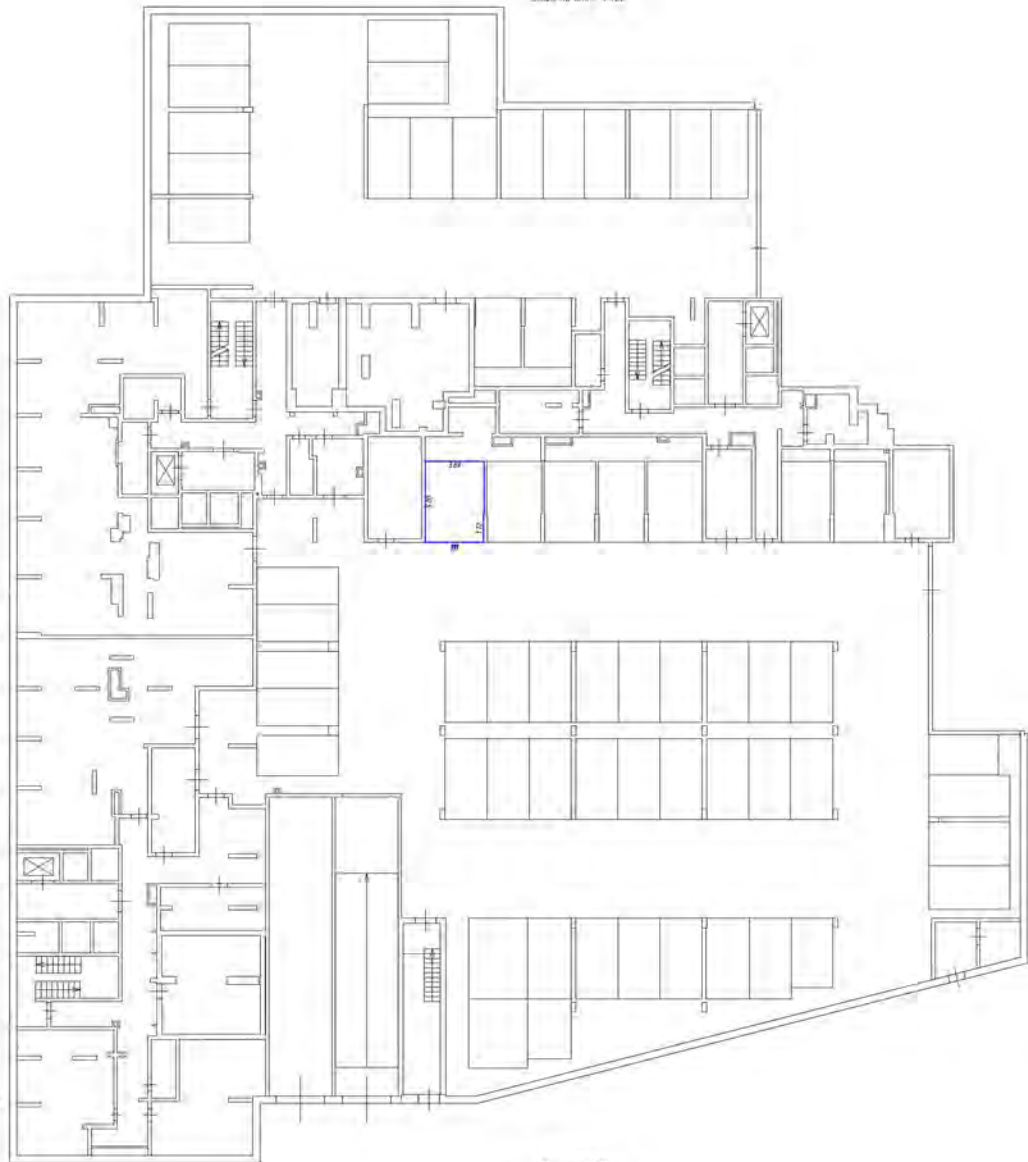

- Условные обозначения:
- части обрешетки фальш-перегородки (стена-перегородка)
 - стены с окнами и дверями
 - лестницы
 - стены перегородки (на фальш-перегородке)

Масштаб 1:200

Схема расположения этажа (общий вид)

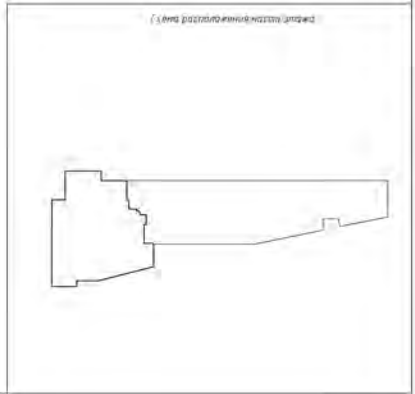

Этаж на отн - 4.550'

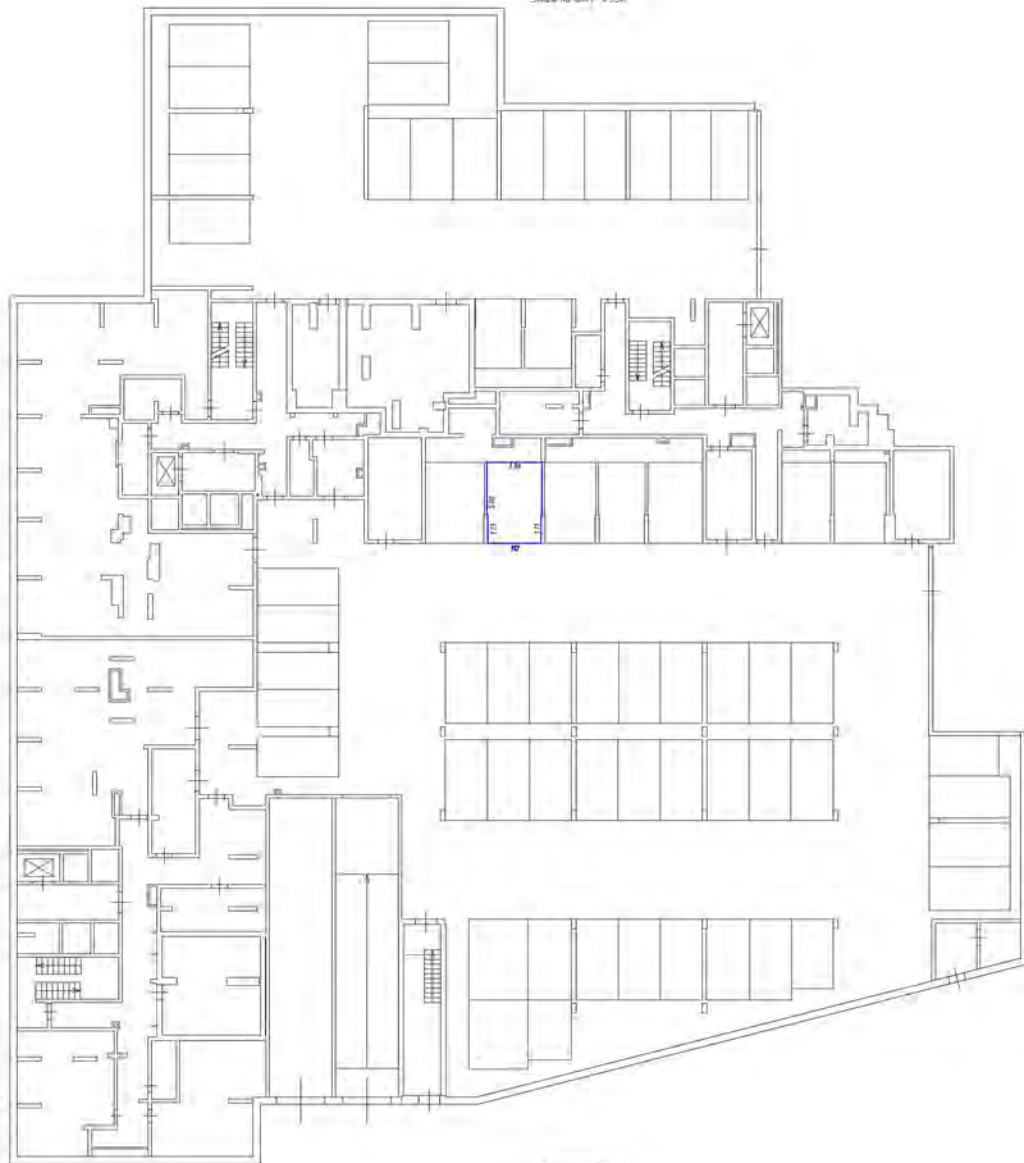

Условные обозначения:

- часть комнаты без обозначения мебели-места
- стены и перегородки
- лестница
- дверь (открытая для дверей, закрытая)

Масштаб 1:200

План размещения часов этажа

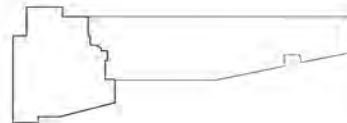

Этаж на уровне +4.250'

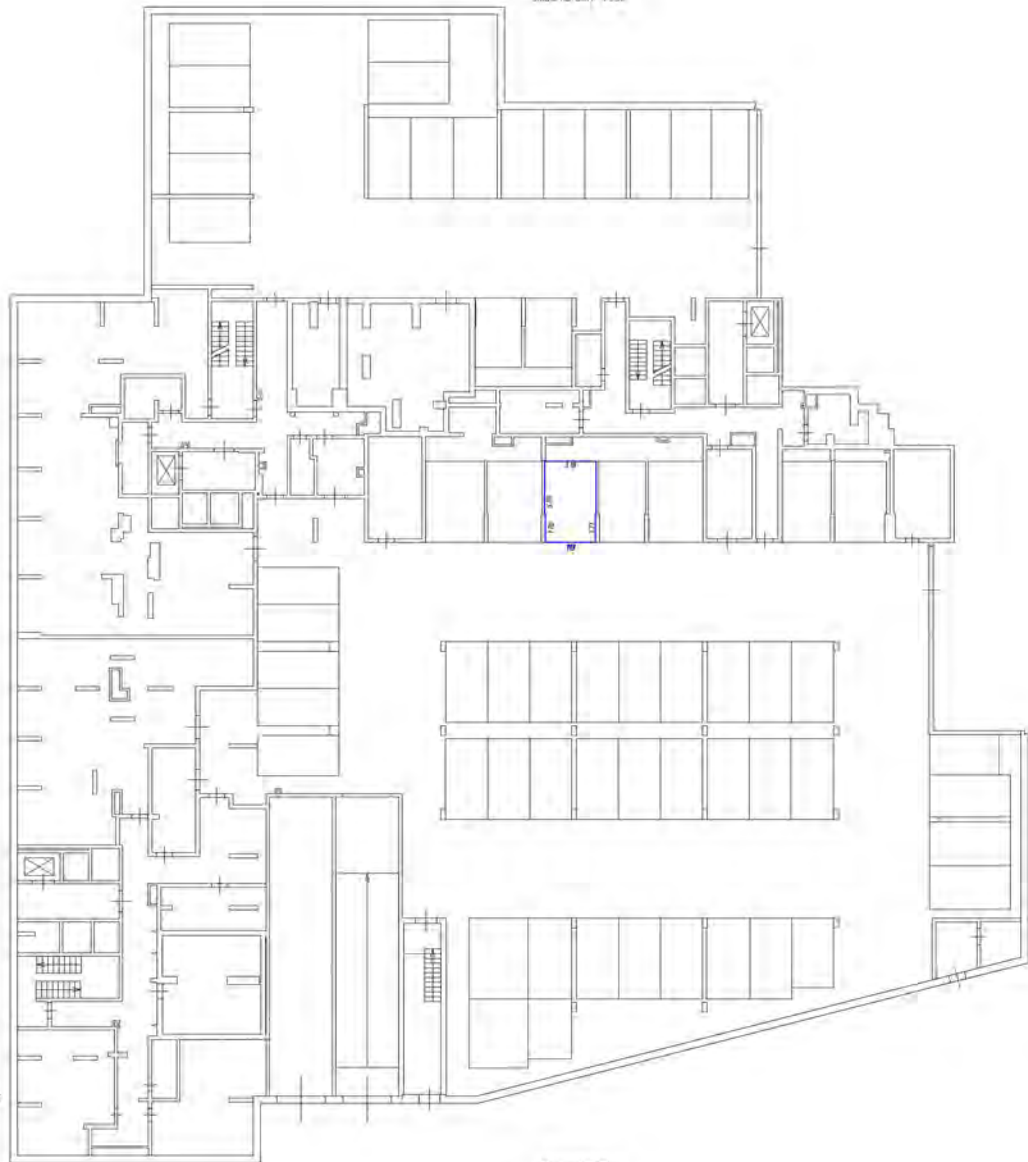

- Условные обозначения:
- часть границы вето в соответствии с нормами
 - стена с окном и дверью
 - лестница
 - дверь (открытая или закрытая, поворот)

Масштаб 1:200

Схема расположения этажа

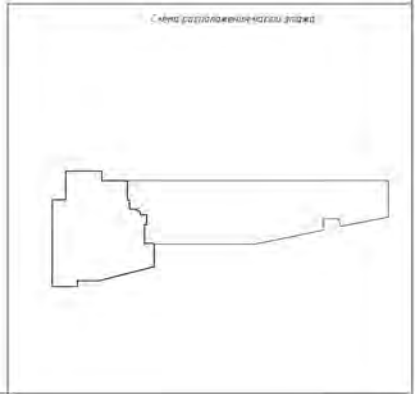

Этаж №1 (1/1) - 1/1

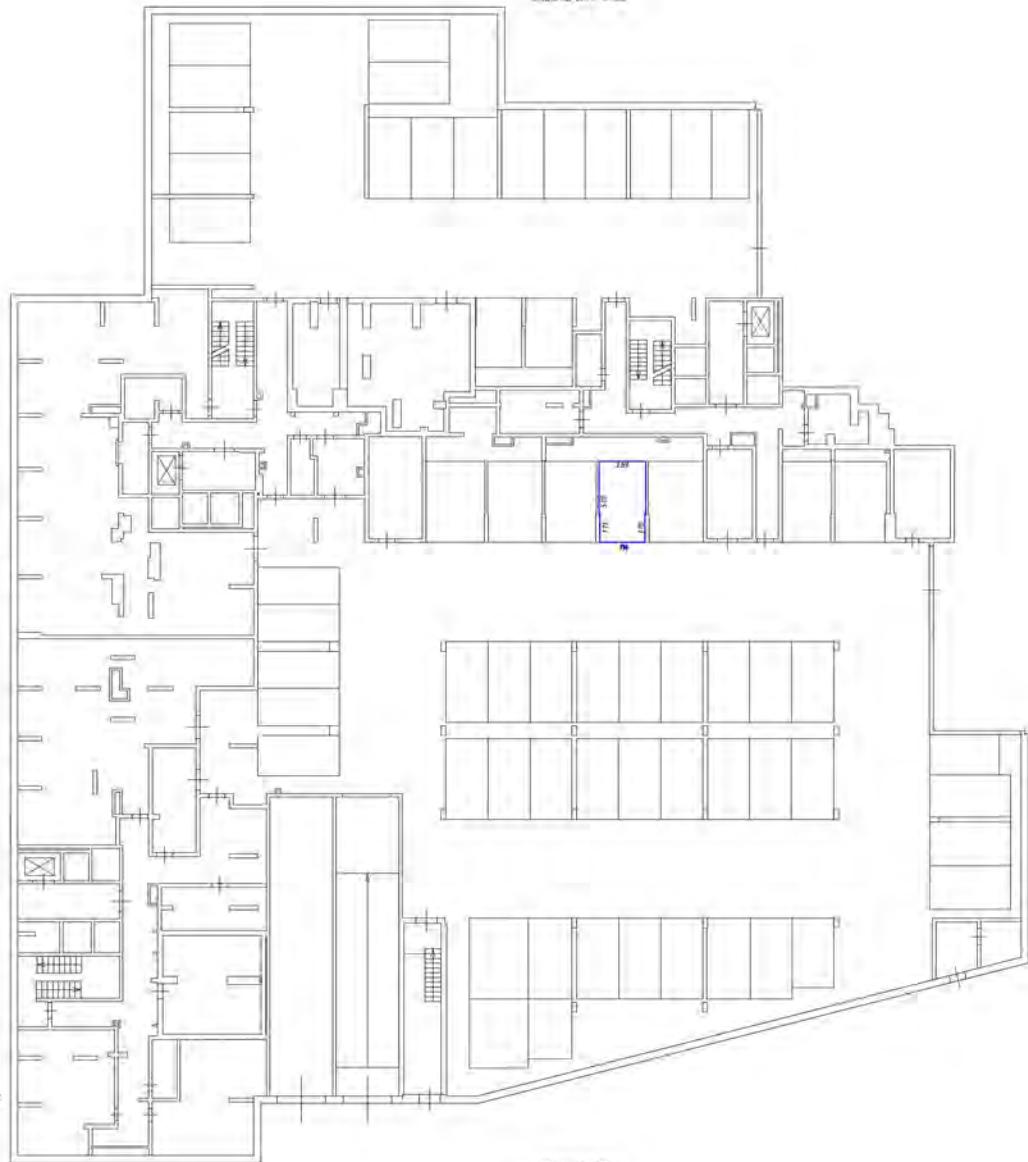

Условные обозначения

- часть границы этажа относительно машино-места
- стена с окнами и дверями
- лестница
- область ответственности (на лестнич. площадке)

Масштаб 1:200

Схема разбивочной основы этажа

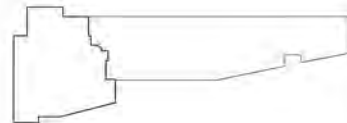

Этаж на высоте -4.450

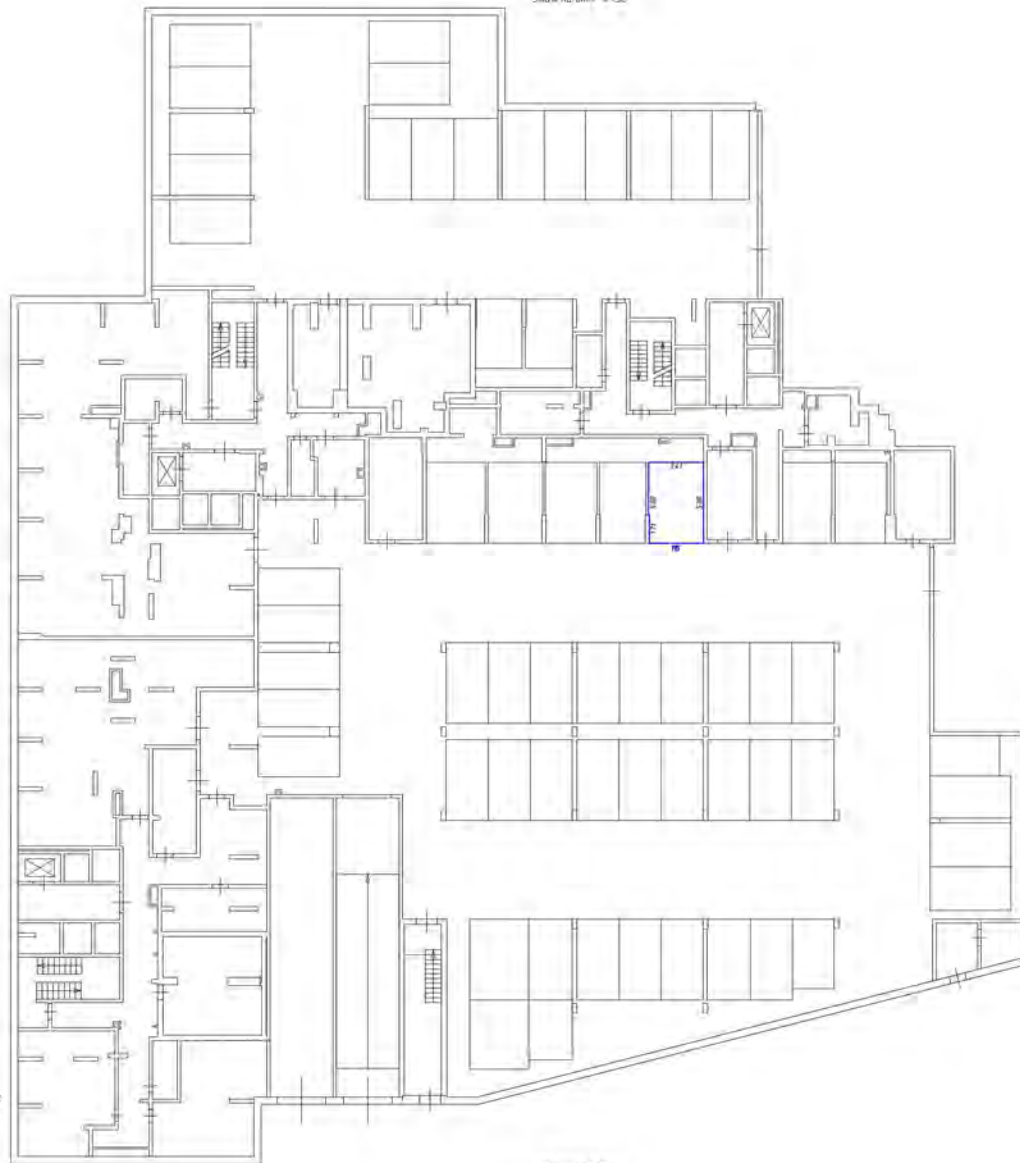

Условные обозначения

- часть границы явды обозначенная машино-местом
- явды с машинами и дверями
- лестничная
- явды отапливаемая (на газе, угле)

Масштаб 1:100

Схема расположения этажа в здании

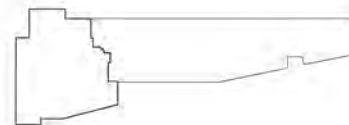

Этаж № 010 - 1.010

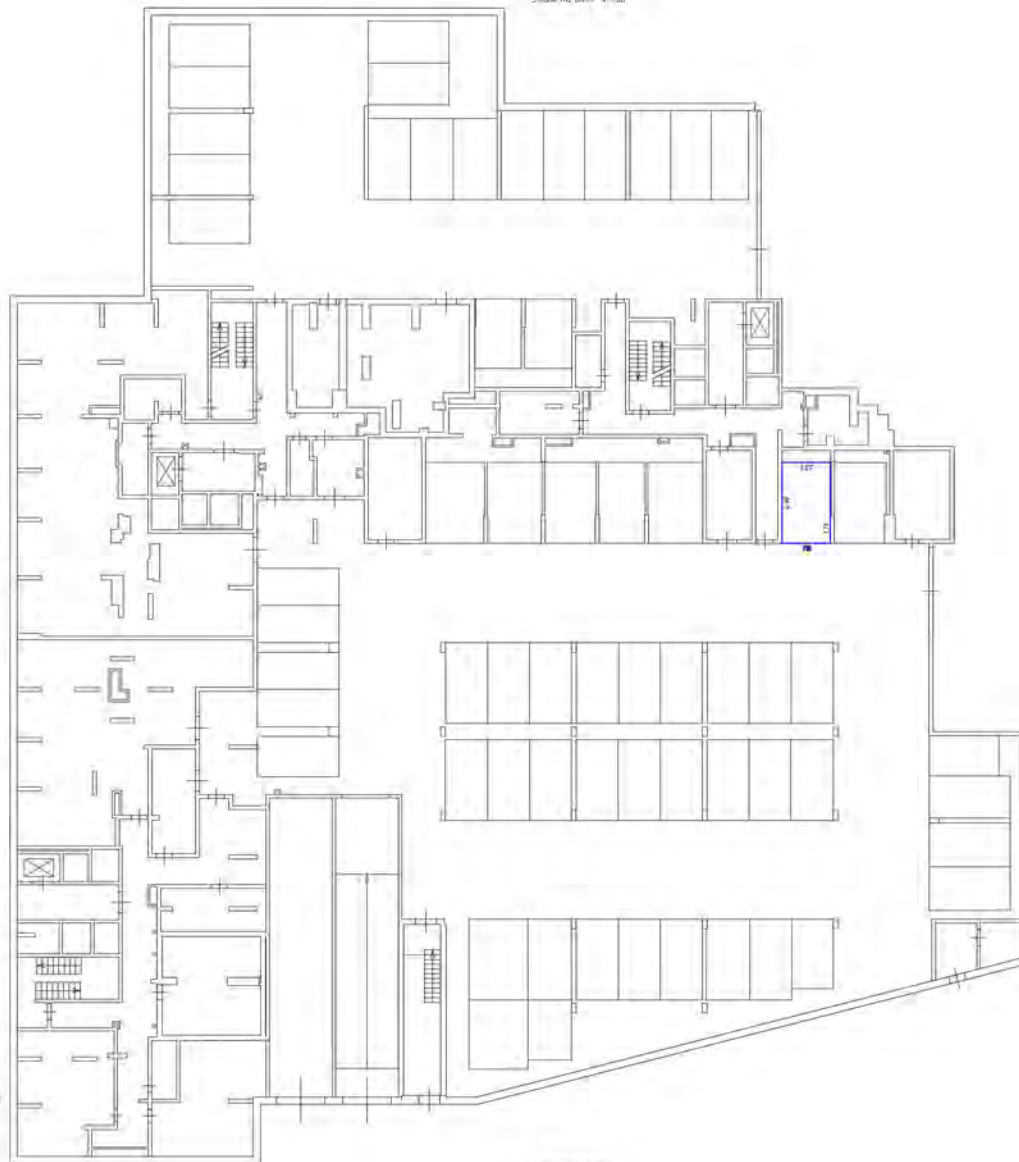

- условные обозначения
- часть границы владения объектом недвижимости
 - стены с окнами и дверями
 - лестничная клетка
 - двери, открывающиеся внутрь (наружу, на балкон, лоджию)

Масштаб 1:200

Генеральный план участка № 10/010/001/001

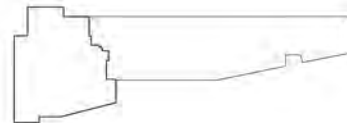

Этаж на рпн - 4. Р52

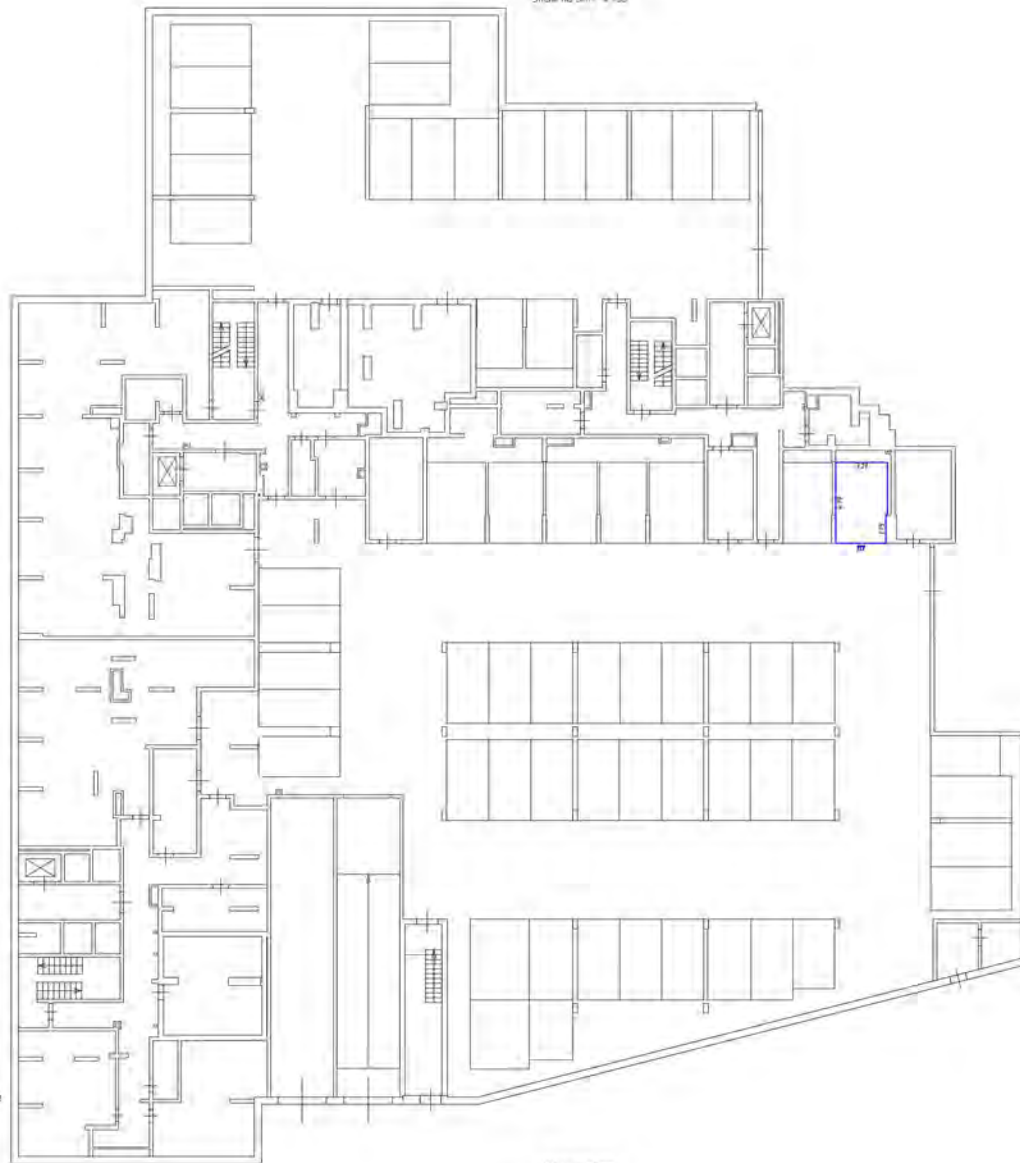

Условные обозначения

- часть границы впады раздельного машино-места
- стена с окном и дверью
- лестница
- дверь, открываемая на балкон, лоджии



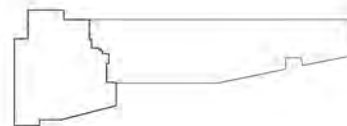

Масштаб 1:200

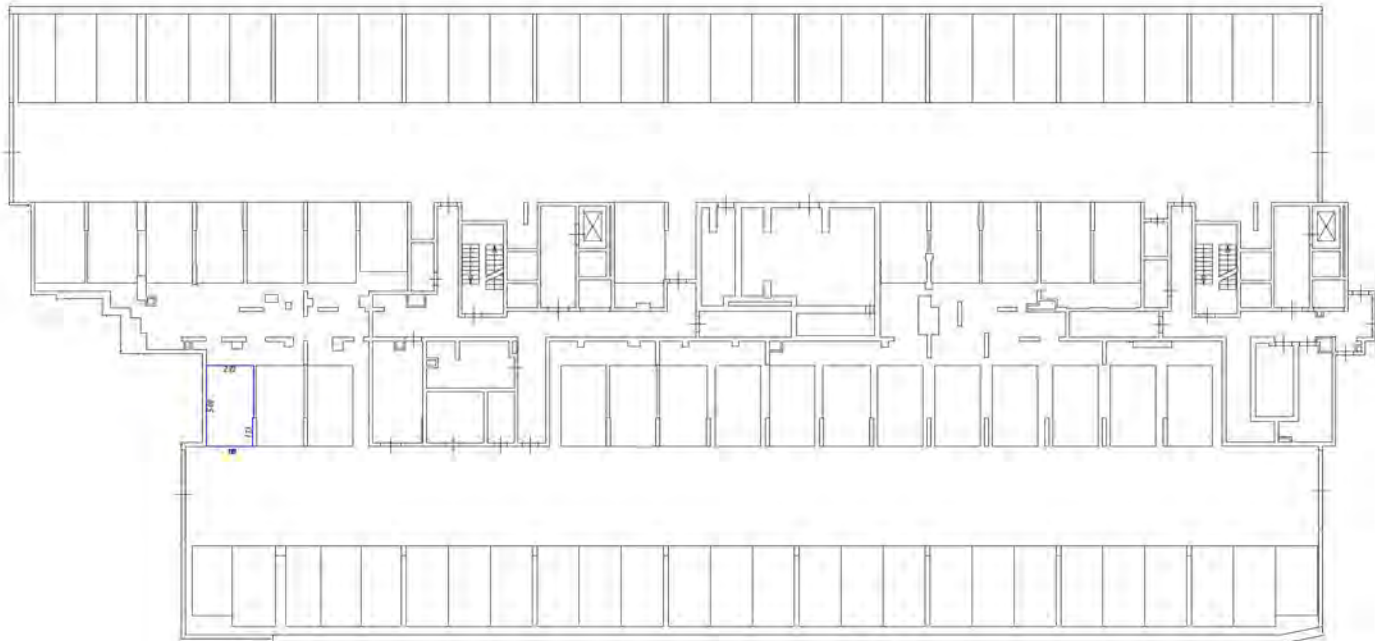
Где находится этажа (части этажа)





Условные обозначения

-  - часть стальной балки (для задания указаний-меток)
-  - стены с окнами и дверями
-  - лестница
-  - двери (открытая или закрытая, поворот)

Генеральный план этажа

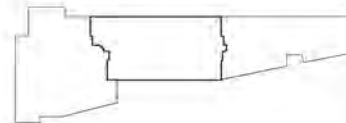

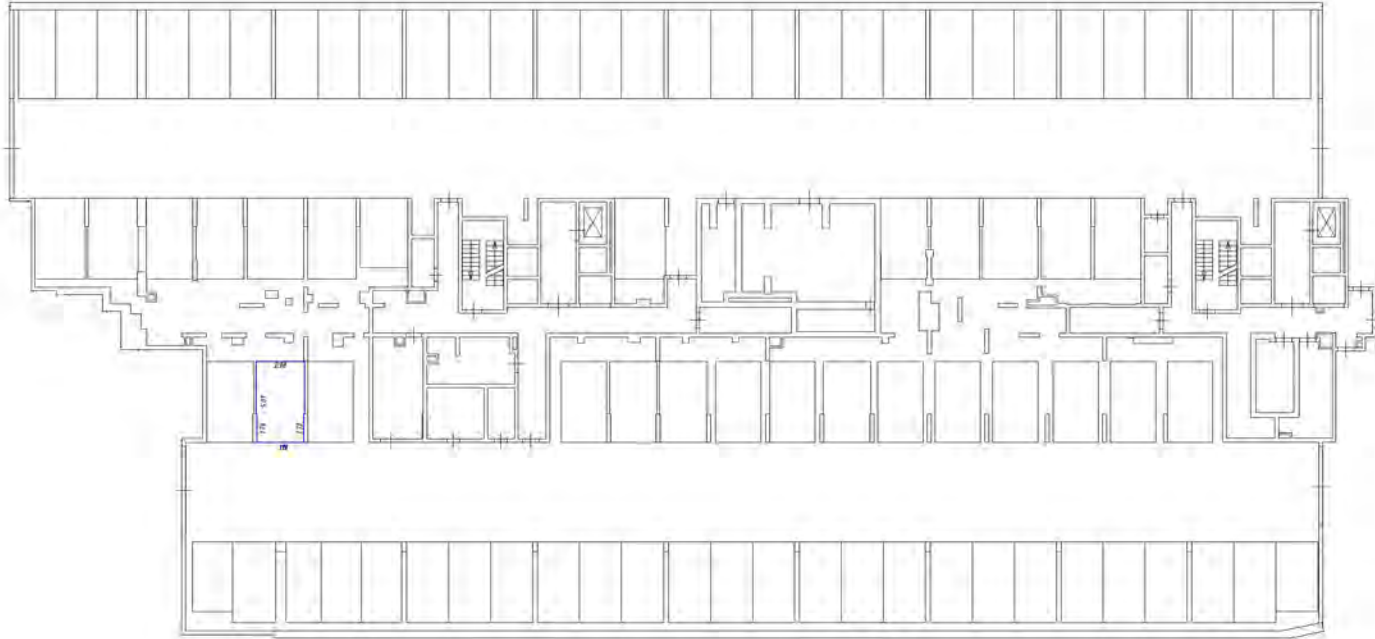

Ключевые обозначения

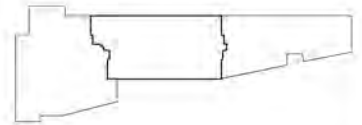

- часть стальной балки сформированная машинно-лесом
- стена с окном и дверью
- колонна
- дверь сепараторная для балки, подвески

План размещения части этажа

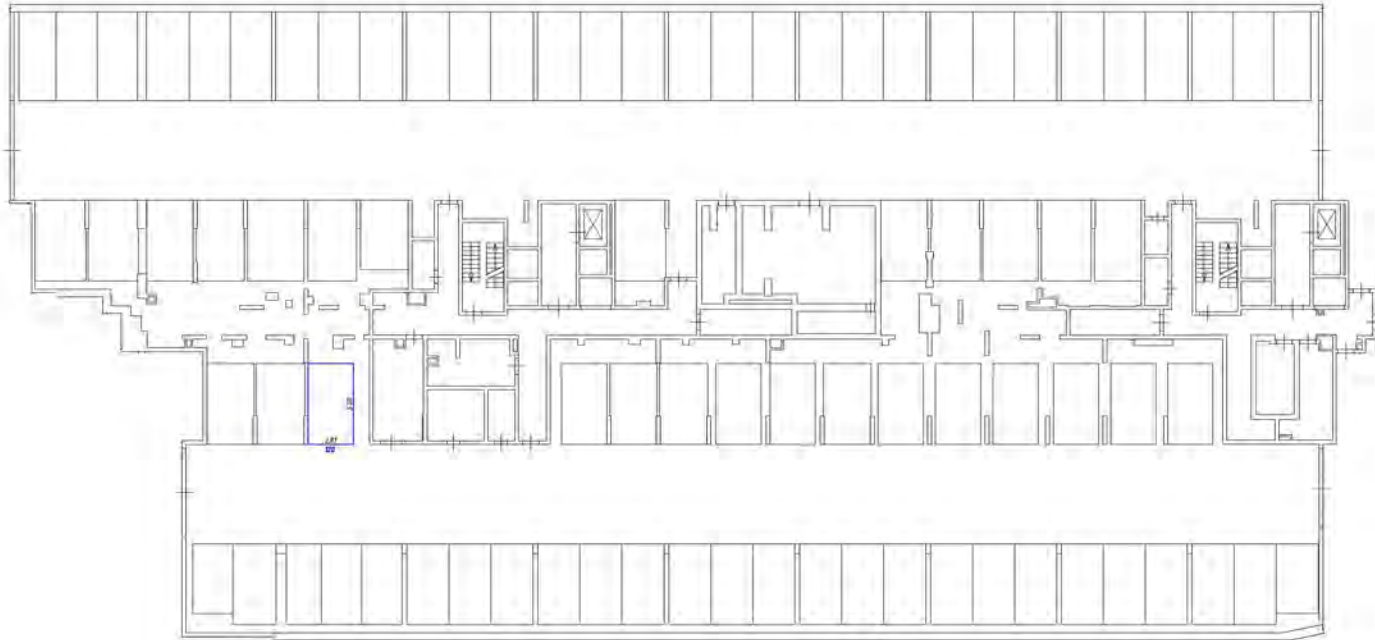



Условные обозначения

-  - стены с окнами и дверями
-  - лестница
-  - опоры, перегородки или балки, колонны

План размещения этажа, пав. 1.150

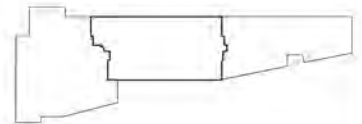

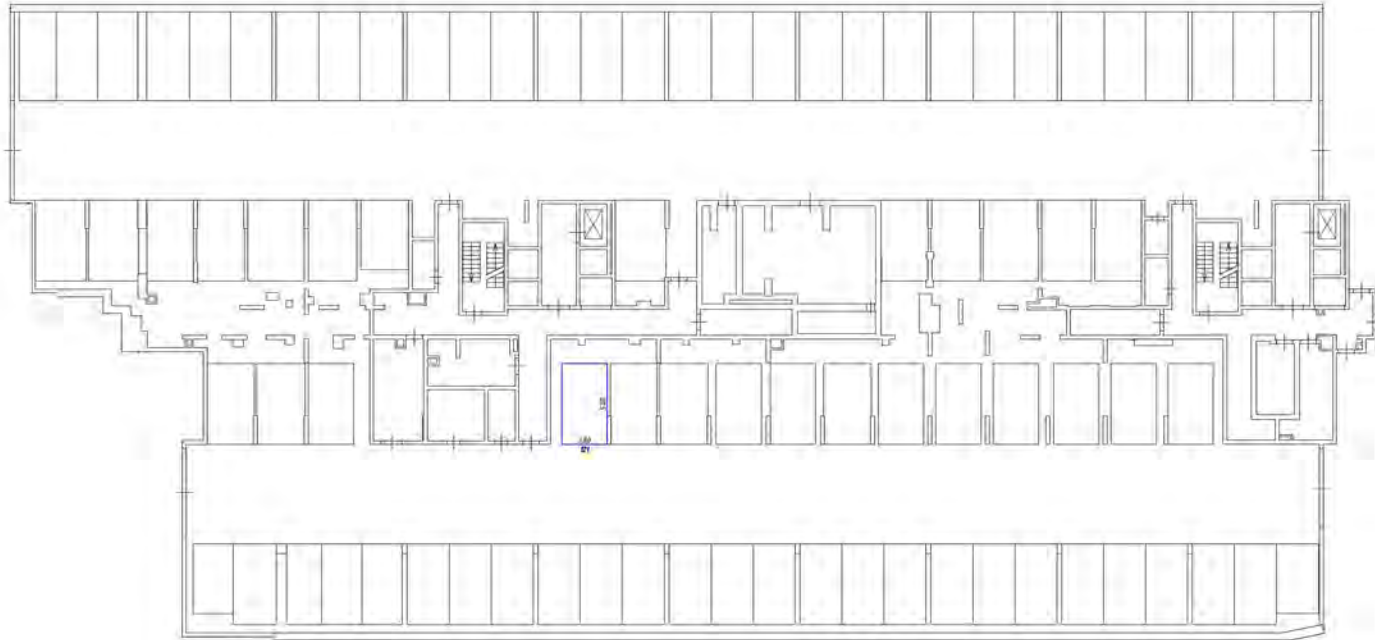

Масштабные обозначения

- линия, границей быть образованности помещения
- стены с окном и дверью
- лестница
- дверь, отопительная или другая, другая

План размещения котла

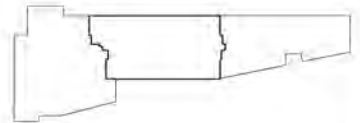

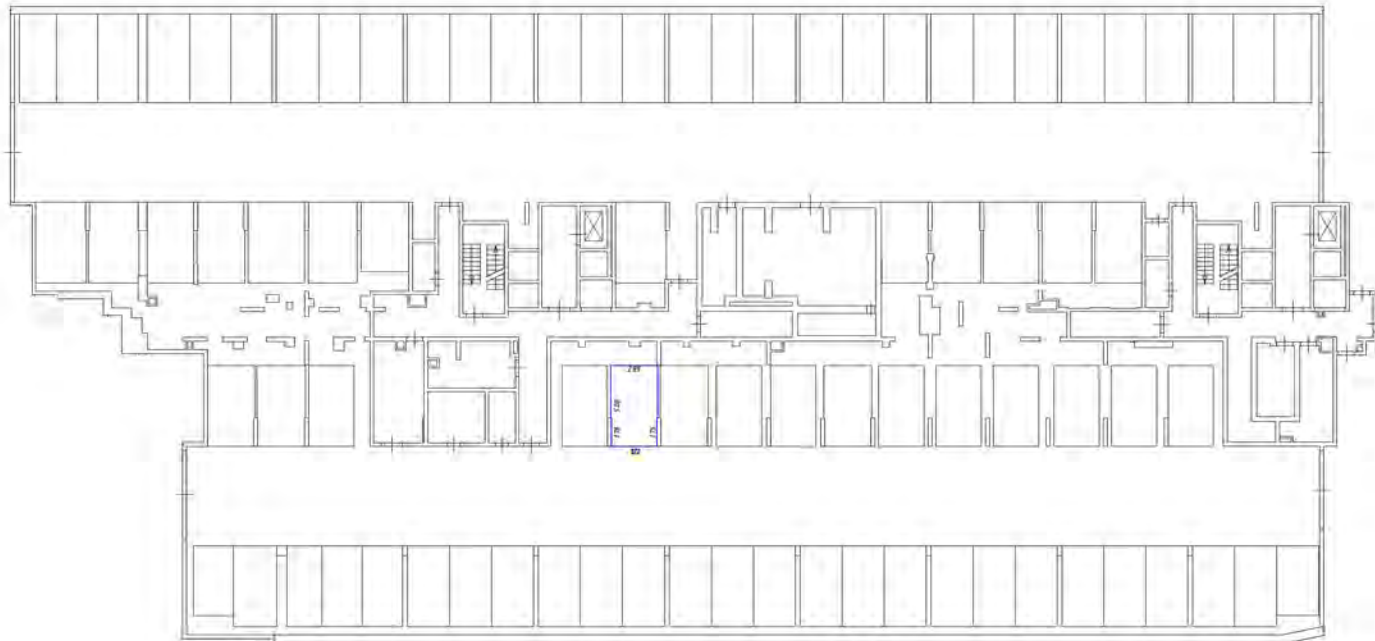

Числовые обозначения

- часть здания, для которой производится технический анализ
- стены, колонны и перегородки
- лестница
- область, расположенная вне здания, но относящаяся к нему

План расположения здания

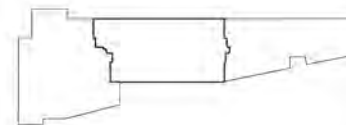

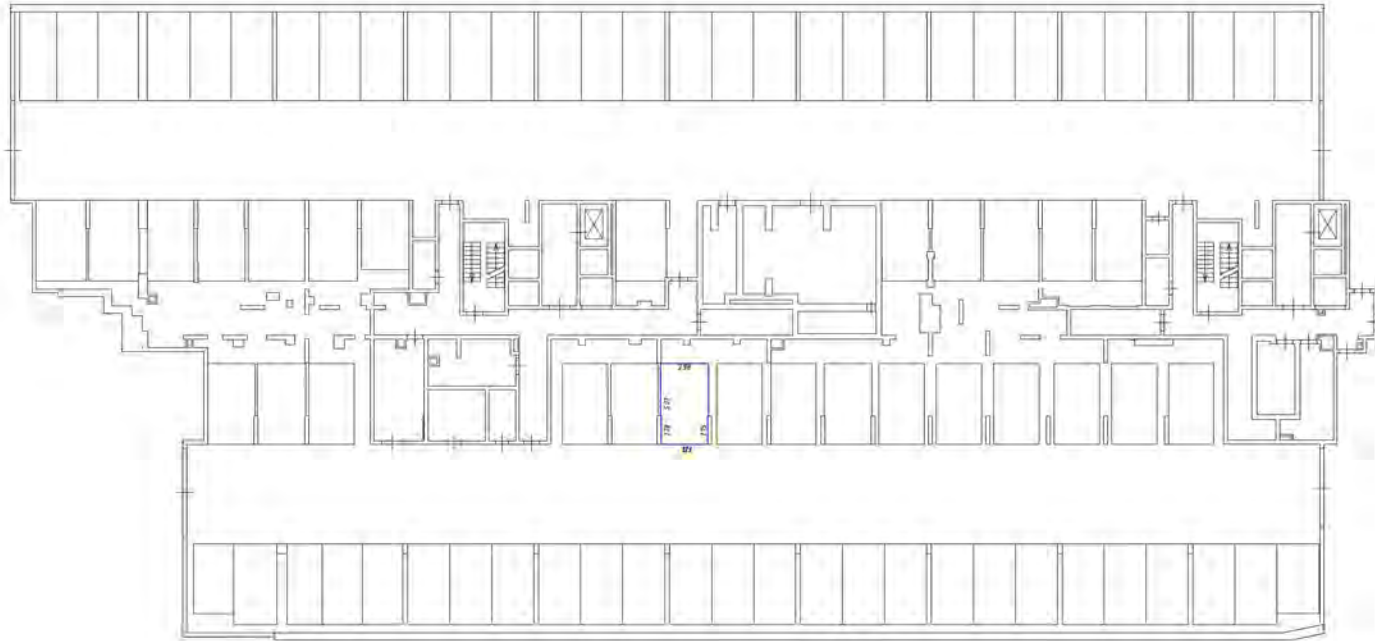

Символическое обозначение

- часть границы фундамента, обрабатываемая механически
- стены с окнами и дверями
- лестница
- двери, вентиляционные решетки, ступени

Схема расположения части здания

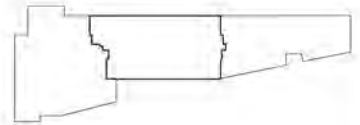

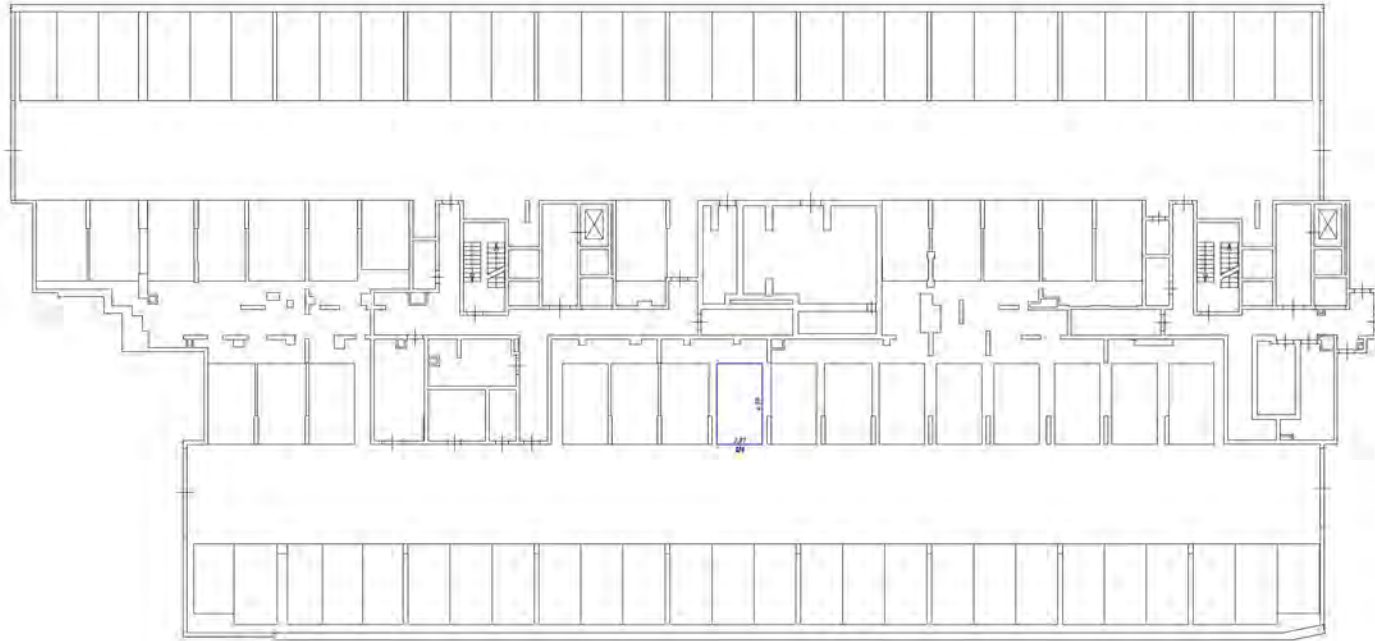

Условные обозначения

- часть здания, выделенная цветом (по плану)
- стена с окнами и дверями
- лестница
- дверь (открытая или закрытая, по плану)

Схема расположения этажа 4.950

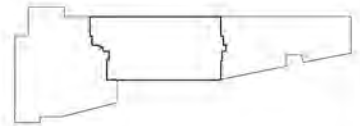

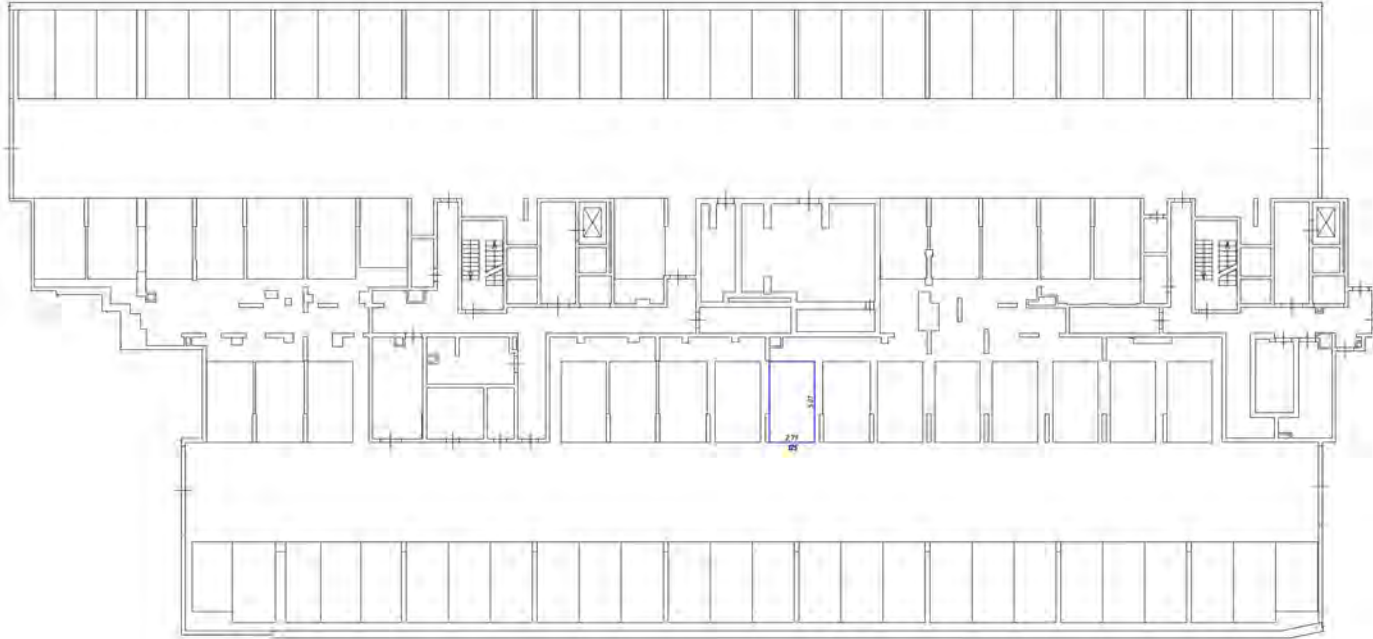

Условные обозначения

- часть стенового блока (на обшивке, навески, терева)
- стена с окнами и дверью
- лестница
- блок автоматизации (на здании, решётке)

Этаж на с/м - 950

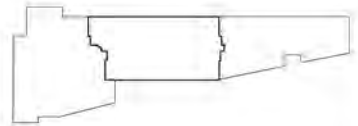

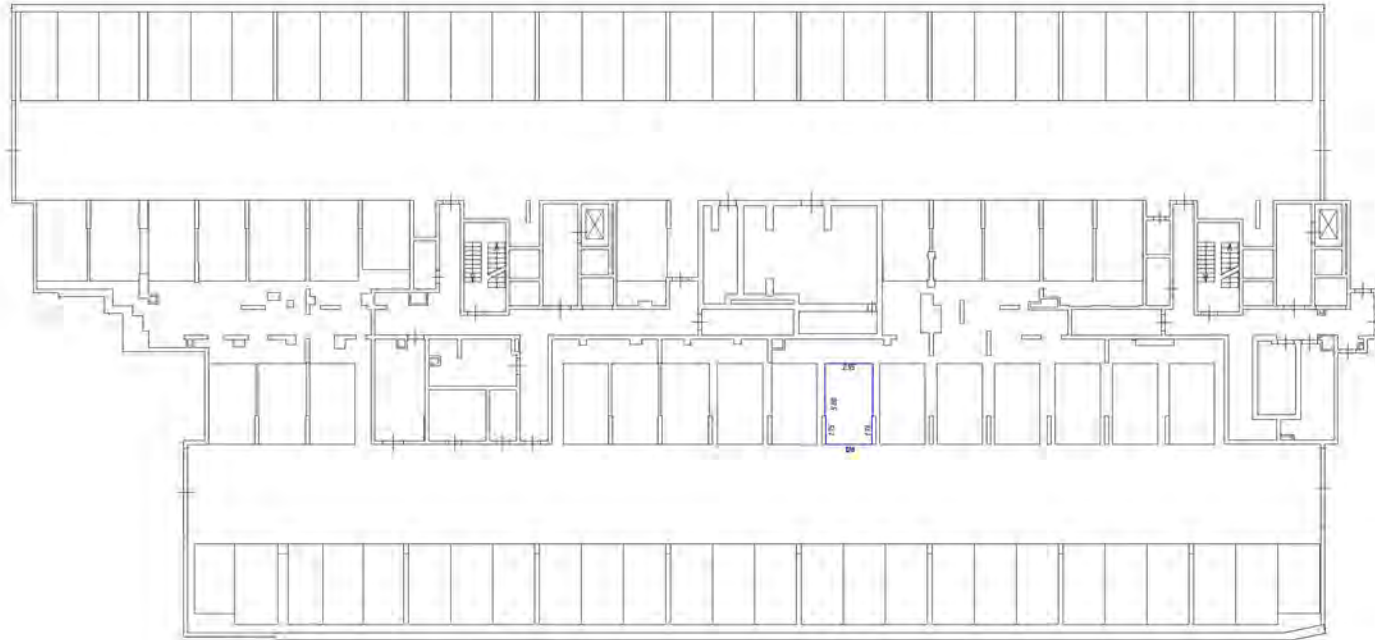

- Условные обозначения:
- часть стены/перегородки/перегородка
 - стена с окном и дверью
 - лестница
 - объект инженерии (пл. датчик, датчик)

Схема расположения этажа

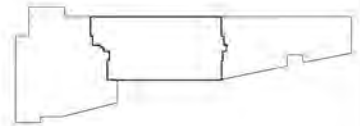

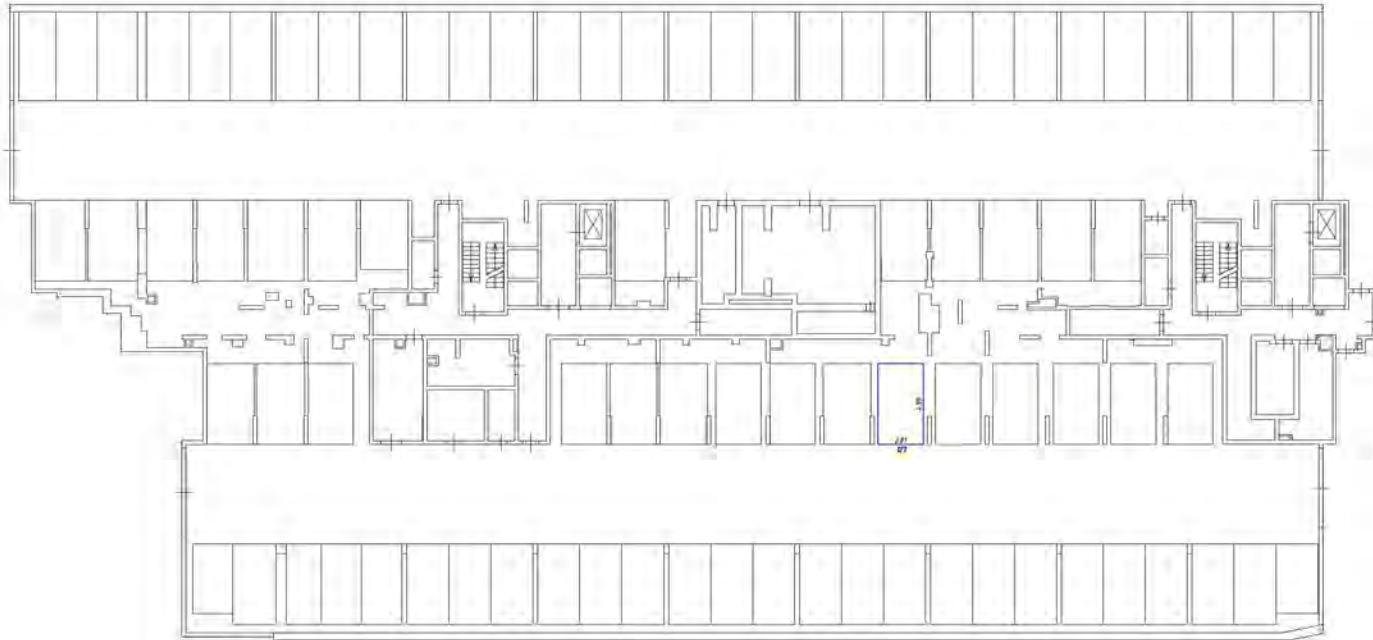

- Условные обозначения
- стены, колонны, перегородки, двери, окна, лестничные марши
 - стены и перегородки, двери, окна, лестничные марши
 - лестничная клетка
 - область обслуживания (или другая функциональная зона)

Схема расположения здания на участке

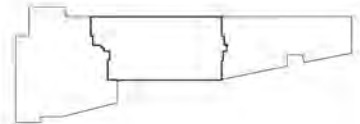



Условные обозначения

- стены, колонны, фойе, атриумные пространства
- стены с окнами и дверями
- лестницы
- область размещения для мебели, перегородки

Схема расположения на плане этажа

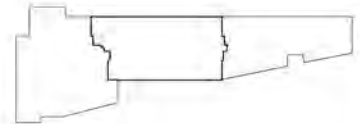



Милые обозначения

- части здания (стены, перегородки, колонны, т.д.)
- стены с окнами и дверями
- лестница
- двери (открытая / на балкон, садик, т.д.)

План расположения этажа здания

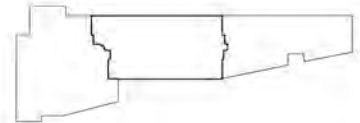

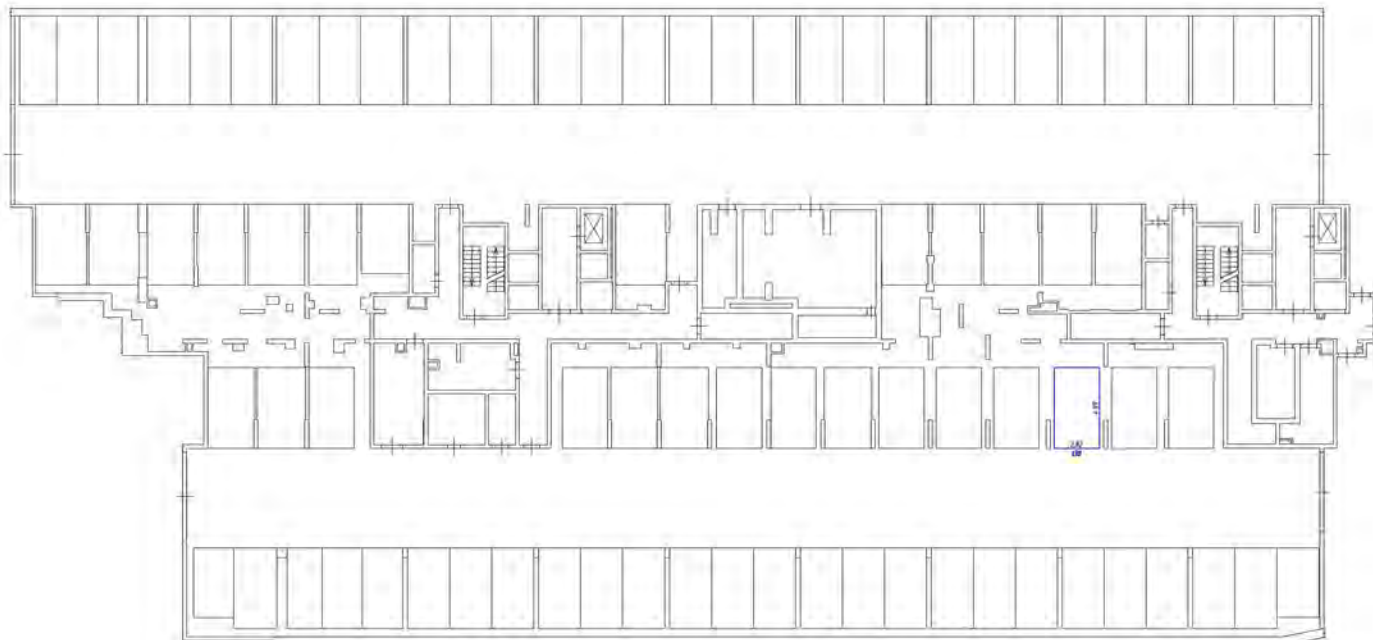

Условные обозначения

- части стенной впады, образованные тещами-мостами
- стены с окнами и дверями
- лестница
- дверь арочная (на балконе, лоджии)

Схема расположения на плане этажа

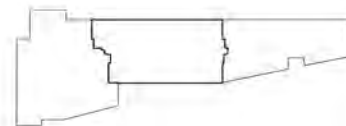

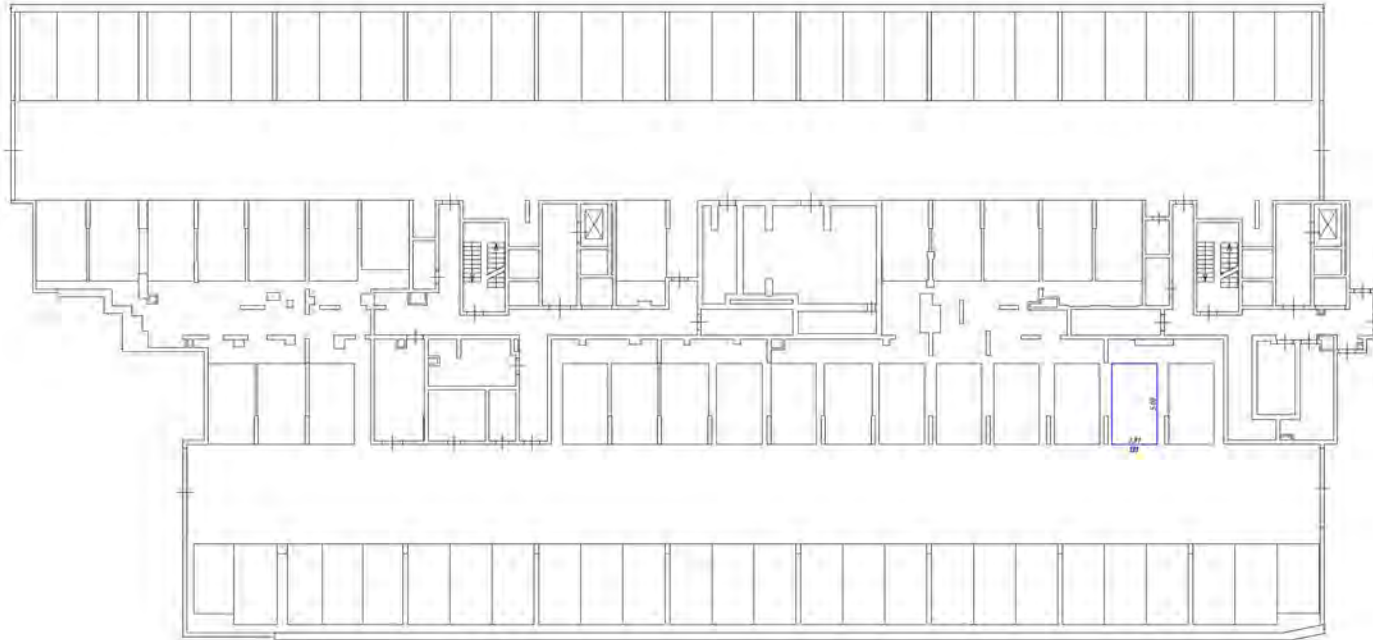

- Условные обозначения
- часть колонны фунда. обозначенная такими-местами
 - стены с окнами и дверями
 - лестница
 - дверь остекленная (на фотоп., андегра.)

Схема расположения части этажа

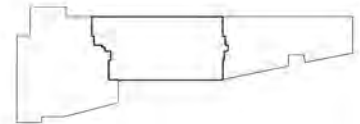

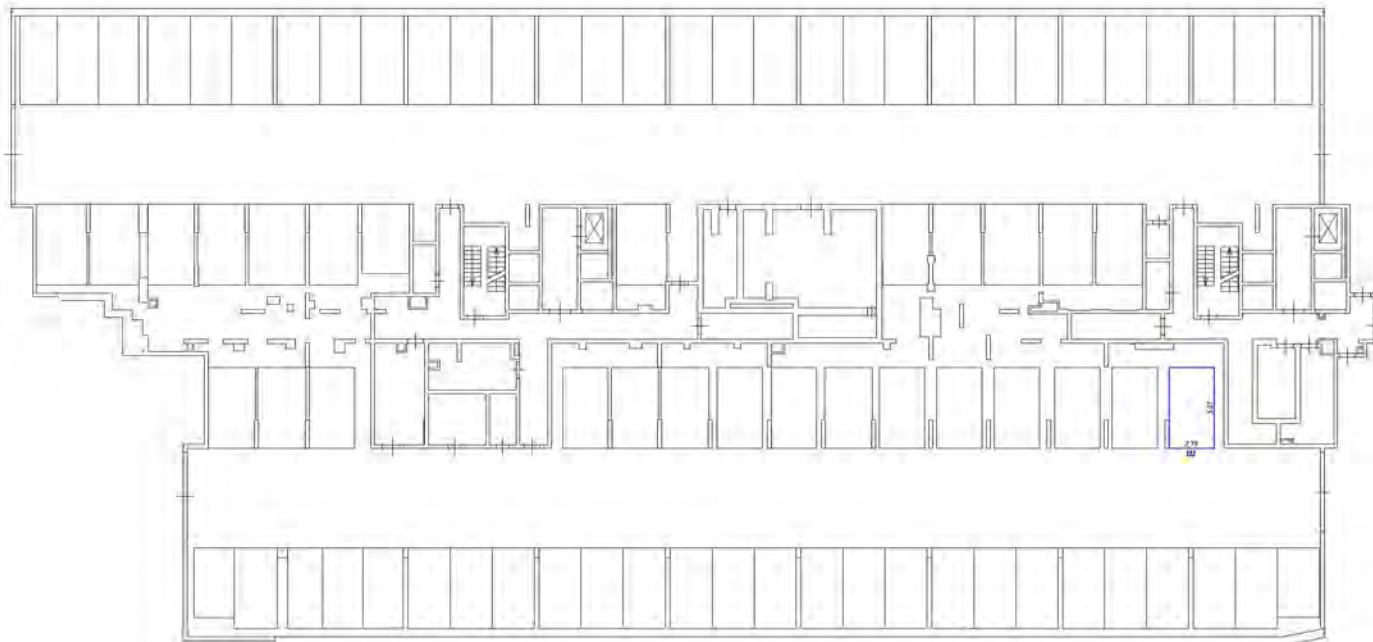

Условные обозначения:

- часть здания, которая будет разобрана или временно закрыта
- стены с окнами и дверями
- лестница
- двери с автоматическим блоком (датчик, датчики)

Схема разоблажения части здания

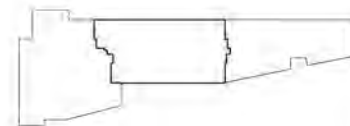



Схема расположения этажа 4.950



Условные обозначения

- часть помещения, выделенная для размещения оборудования
- стена с окном и дверью
- лестница
- дверь, расположенная без доп. указ. стрелки

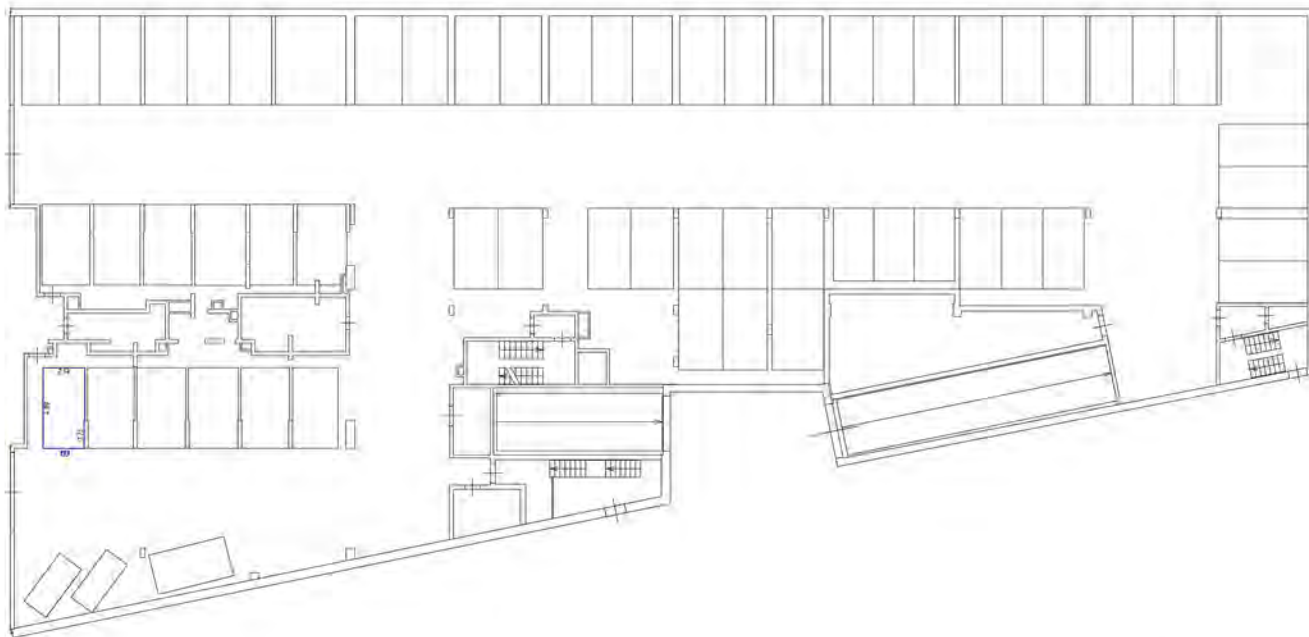
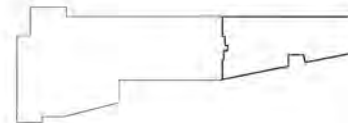
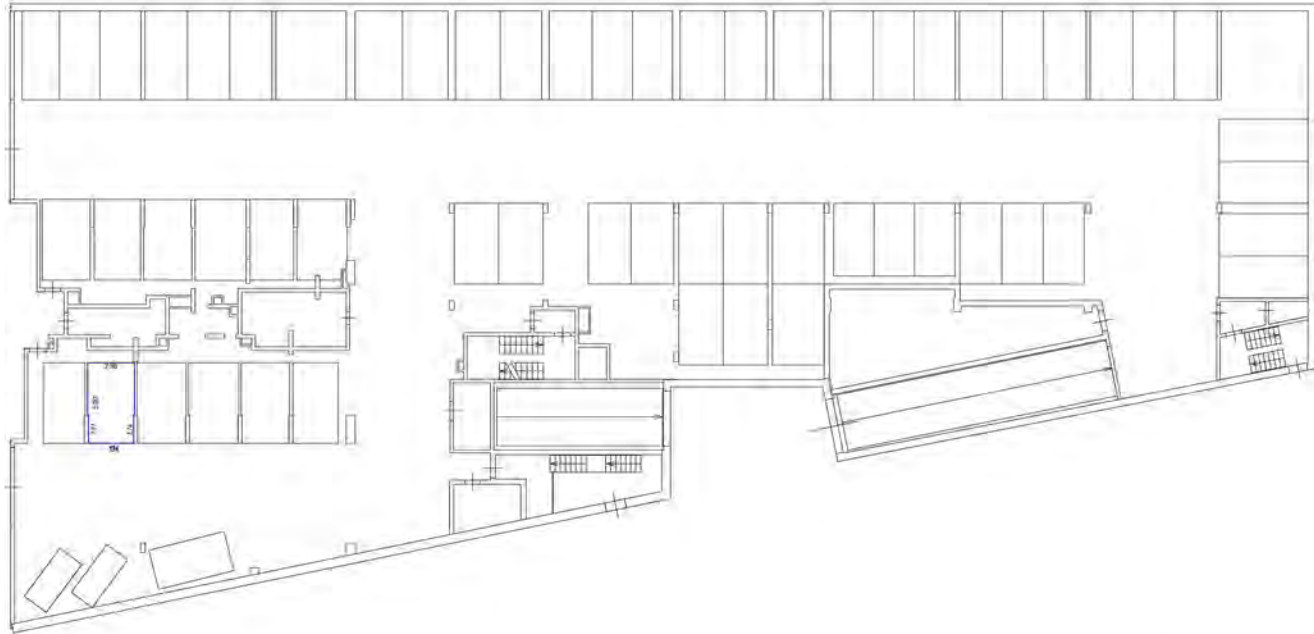

- Условные обозначения:
- часть здания в виде обр. здания (техническое)
 - стена с окнами и дверями
 - лестница
 - объект возмещения (на плане) (объект)

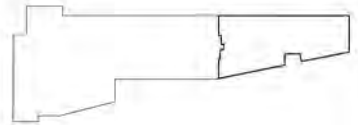

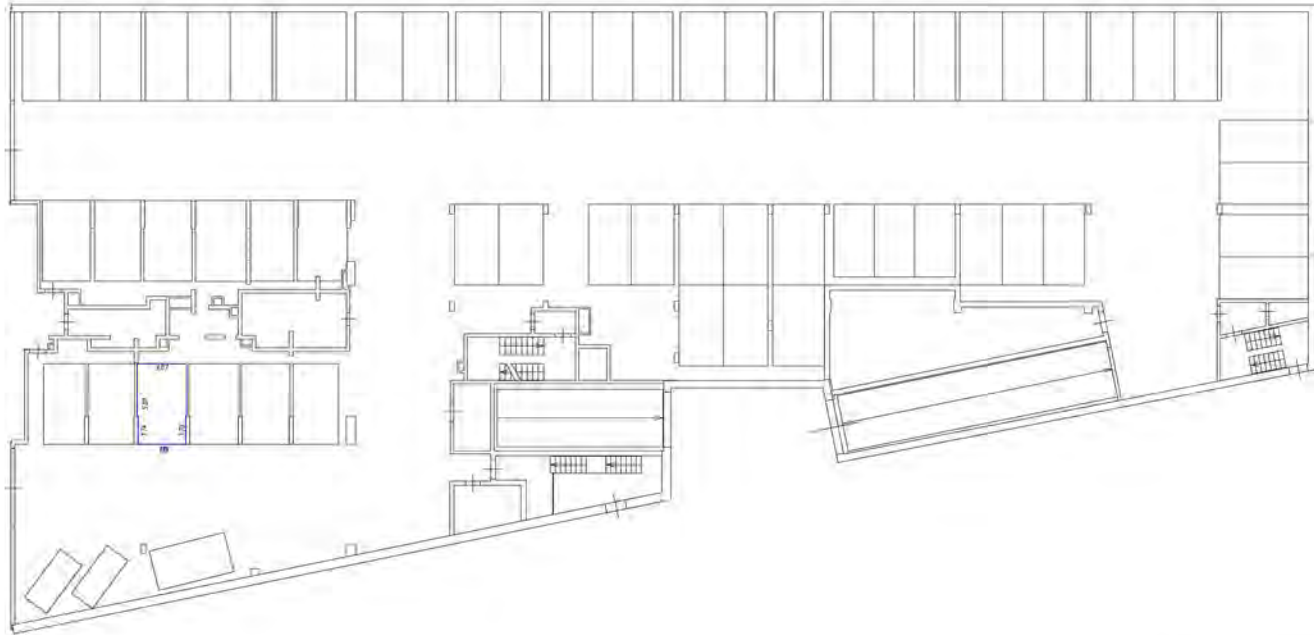

Условные обозначения

- часть стены и фронты окон заданного размера
- стены с окнами и дверями
- лестницы
- двери в помещениях (по длине, высоте)

Угловое разграничение участка о.м. + 0,00

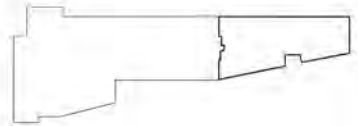

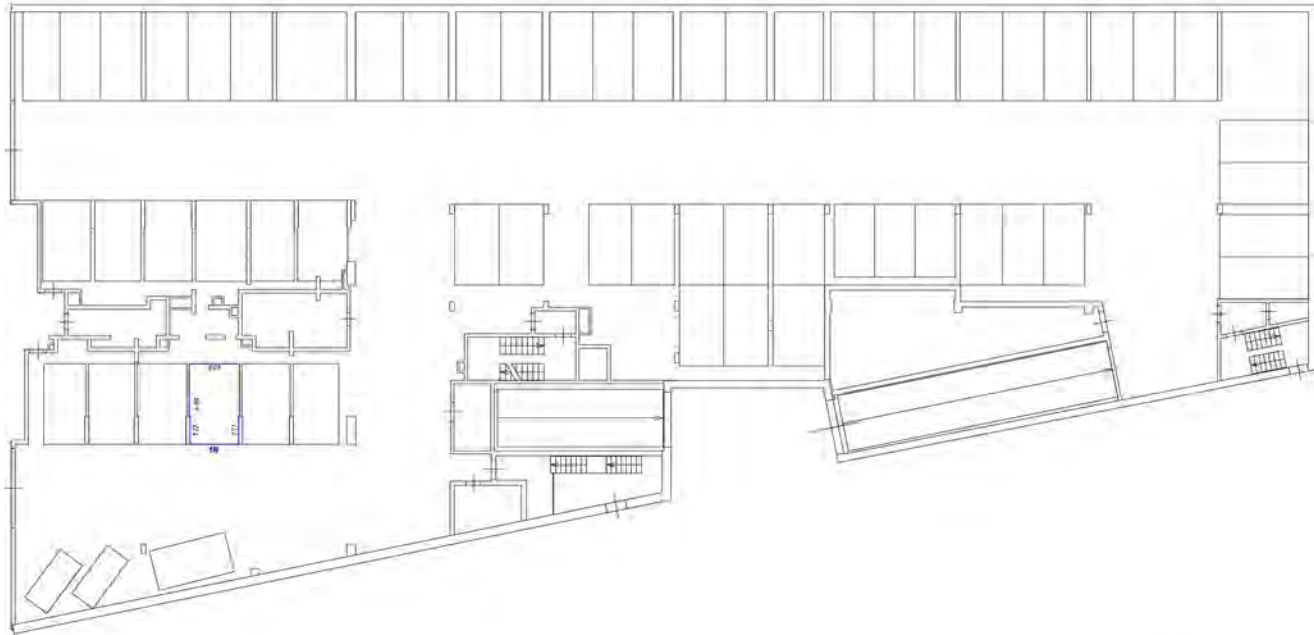

- Числовые обозначения
- место размещения мебели
 - место размещения оборудования
 - лестница
 - дверь

Схема размещения мебели

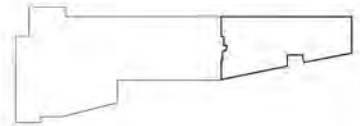

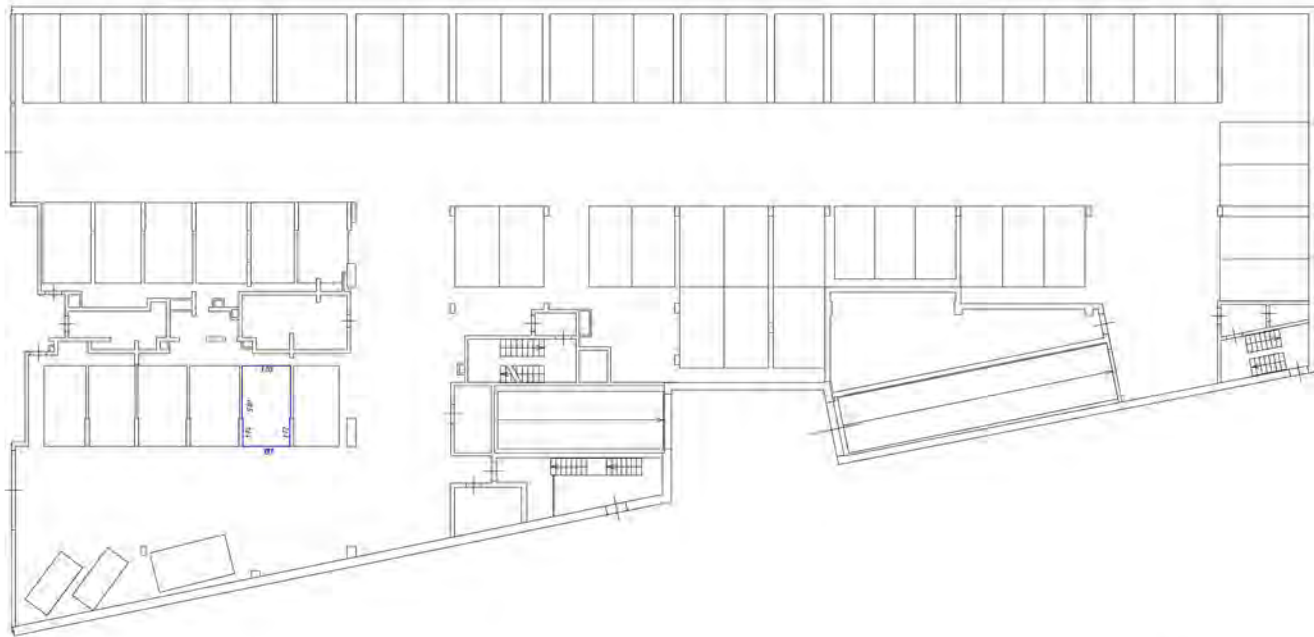

Условные обозначения

- стены, перегородки, фартук, окна, двери, межкомнатные перегородки
- окна с жалюзи и двери
- лестница
- область размещения для мебели, подвески

Схема расположения на плане этажа №1001

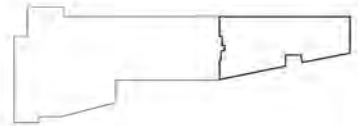

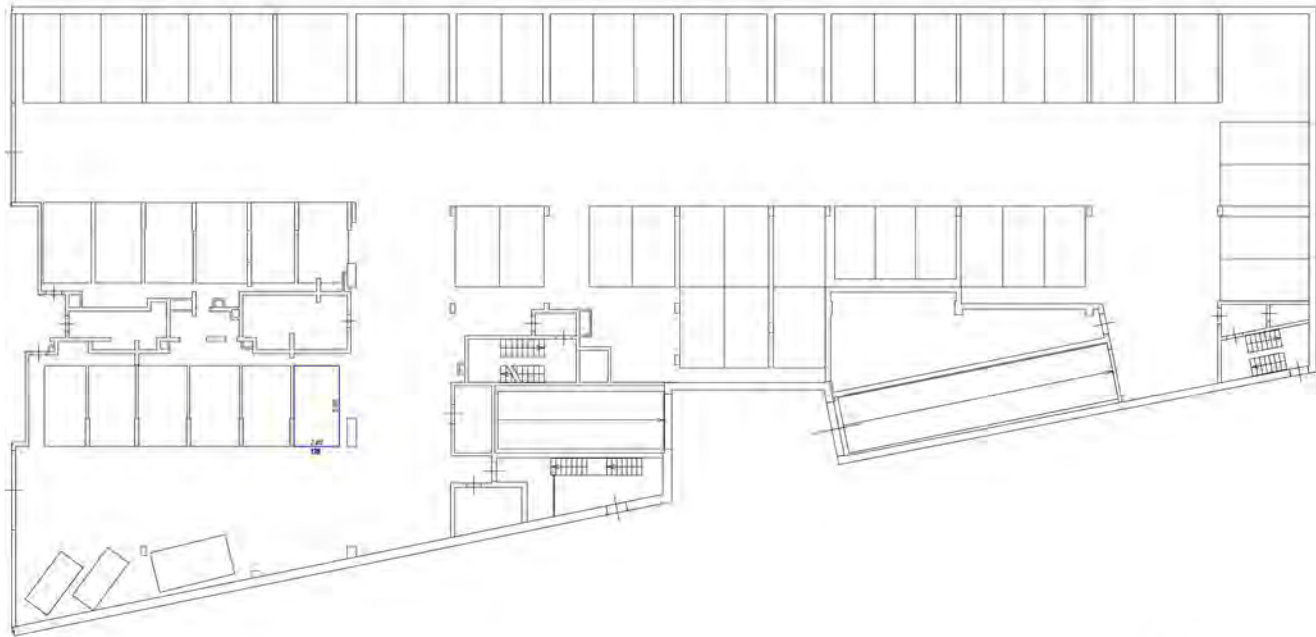

- Милые обозначения
- части установки (часть оборудования, машин-места)
 - стены с санит и дверью
 - лестница
 - двери остекленные (или без них, герметич.)

План расположения этажа здания

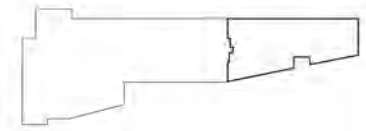

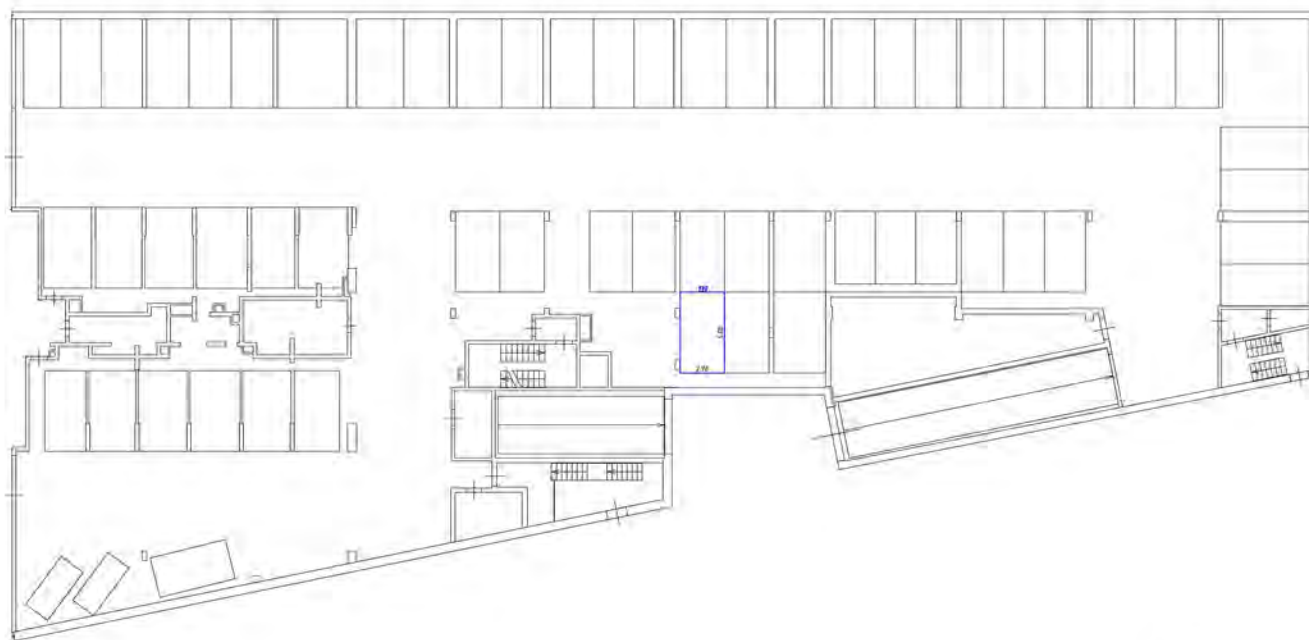

Условные обозначения

- место установки встраиваемых технических приборов
- стены, окна и двери
- лестница
- дверь открывающаяся (на балкон, андект)

Схема расположения на плане здания

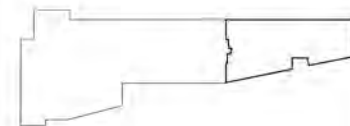

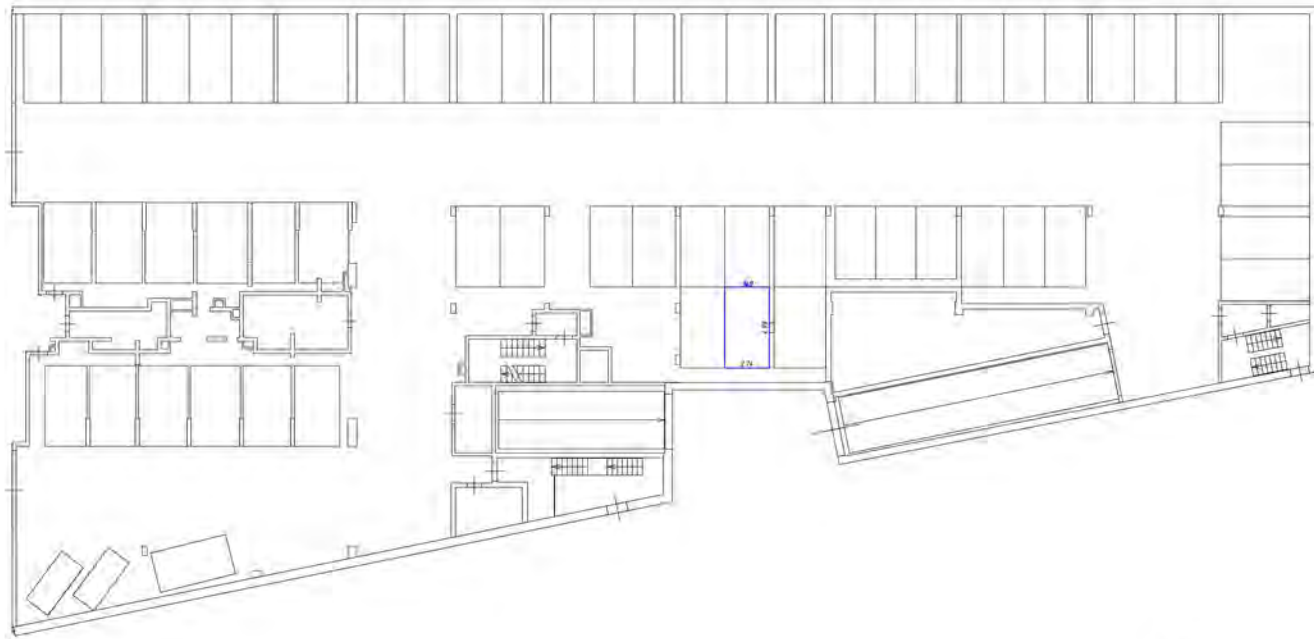

- Условные обозначения
- стены различной толщины (обозначение толщиной)
 - стены с окнами и дверями
 - лестница
 - область озонирования (по флотам, лоджии)

План разрабатываемого этажа

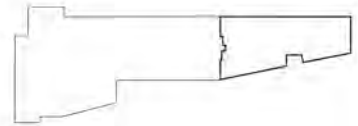

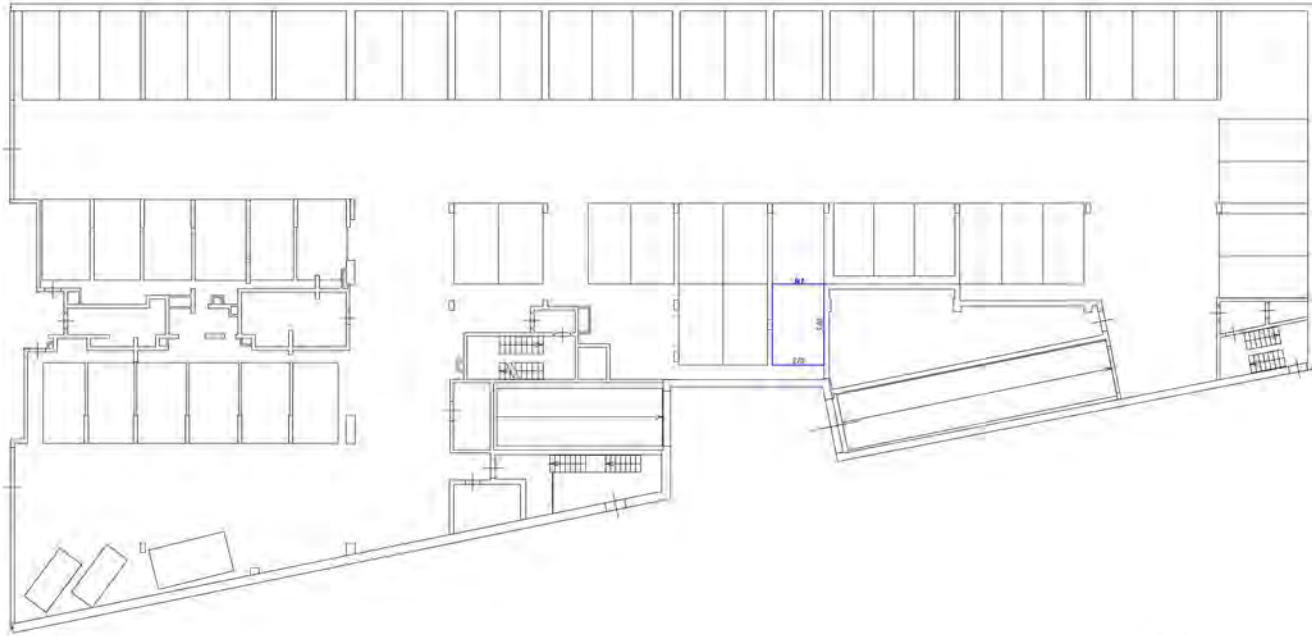

Ключевые обозначения:



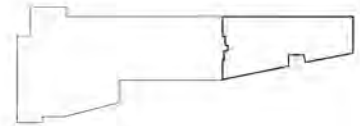

- часть здания, выделенная цветом
- стены с окнами и дверями
- лестница
- объект, расположенный внутри здания

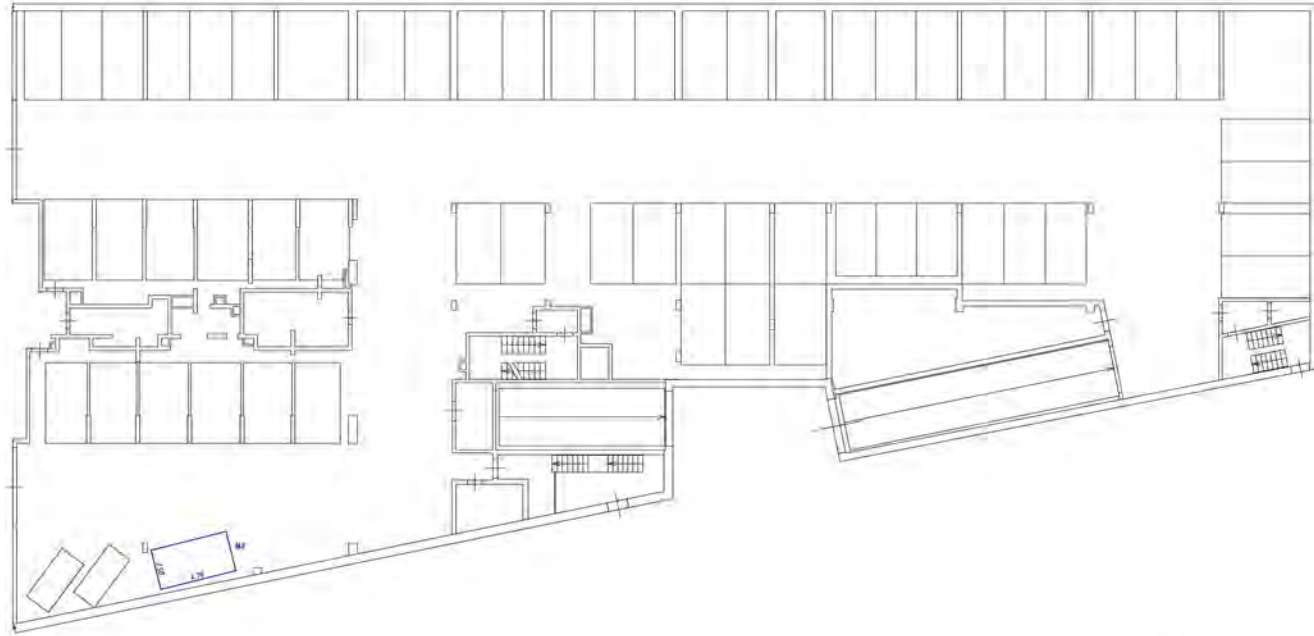
Схема расположения здания на плане





Исходные обозначения:

-  - часть внешнего фасада здания (обозначения окон, дверей)
-  - окна и двери
-  - лестницы
-  - лифты (обозначения для лифтов, эскалаторов)

План разрабатываемого этажа

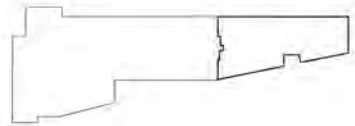

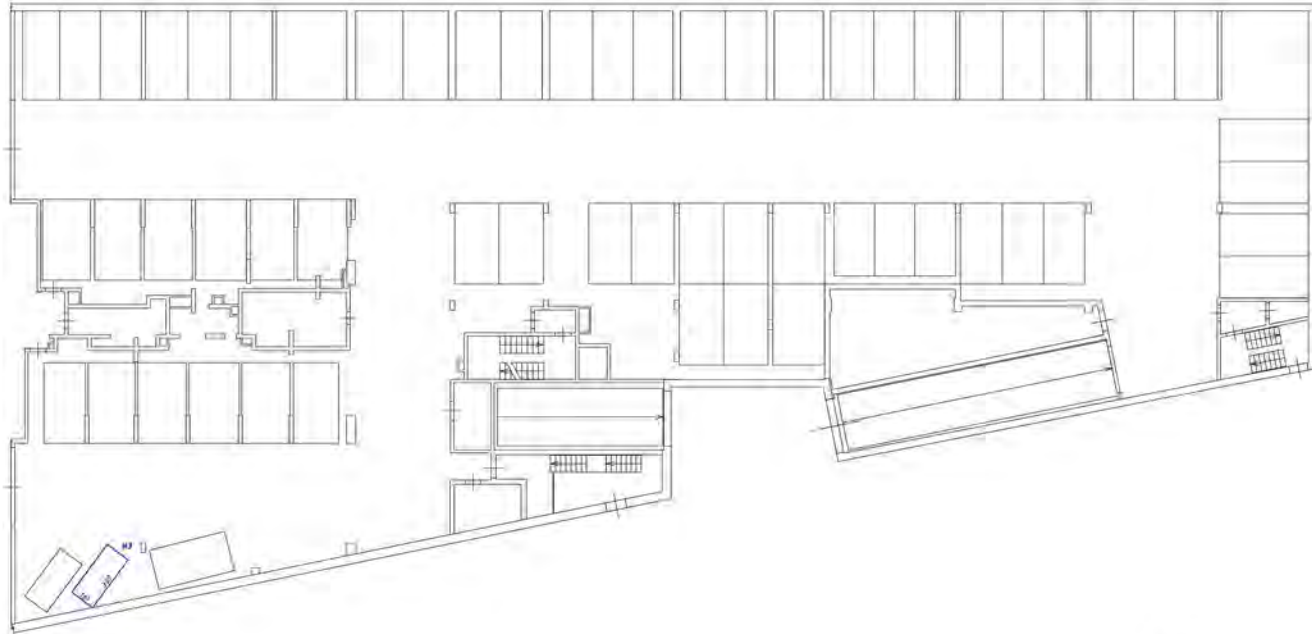

- Условные обозначения:
- часть кровли фойе и лестничных площадок
 - стены с окнами и дверями
 - лестница
 - двери открывающиеся на балкон, лоджии

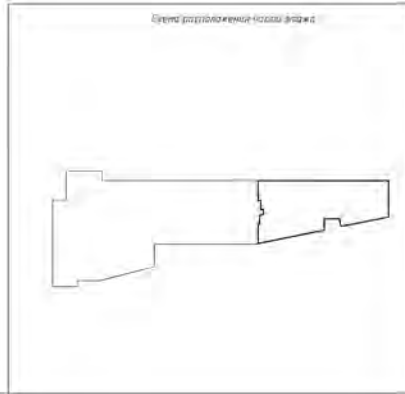

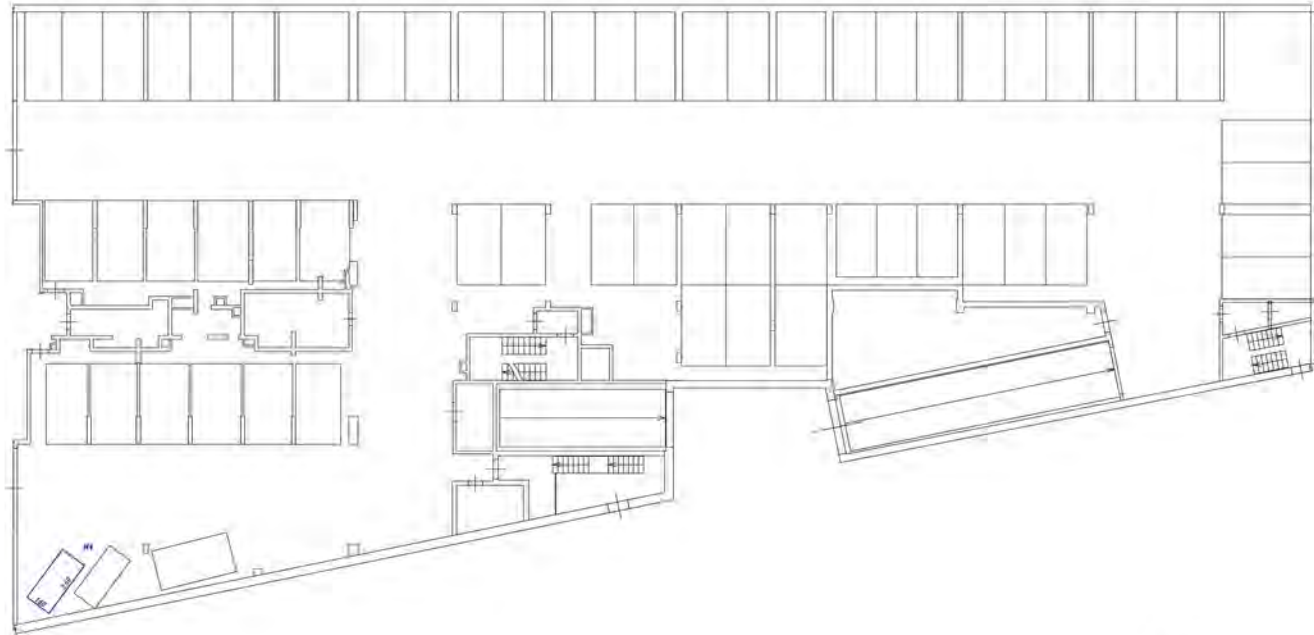

Условные обозначения

- линия границы этажа и/или подполья/технического этажа
- стена с окном и дверью
- лестница
- дверь с открыванием (на чертеже, аркушка)

Контур проекционной плоскости этажа

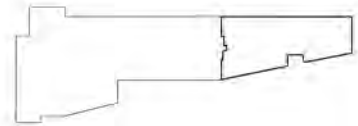

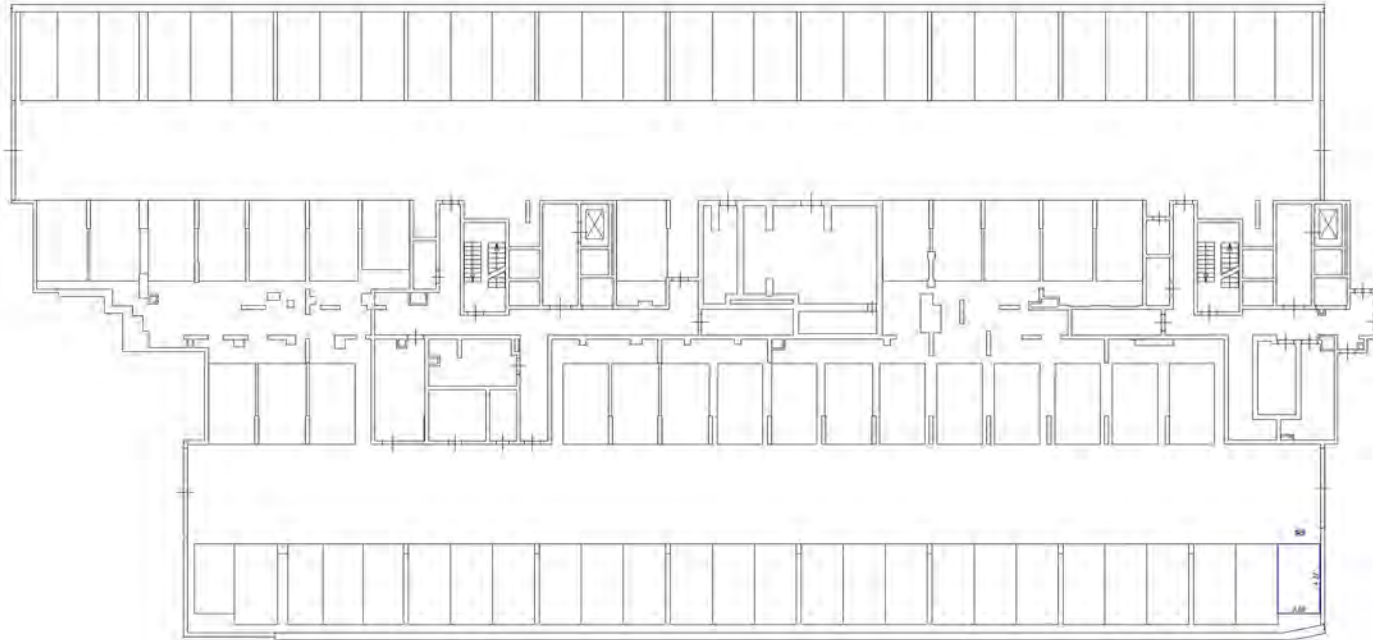

Условные обозначения:

- часть комнаты фойе, облицованная мрамором
- стены с окнами и дверями
- лестница
- дверь остекленная (на фойе, лифты)

Схема расположения этажа здания

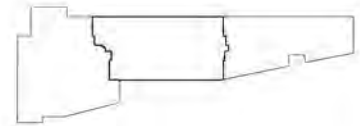

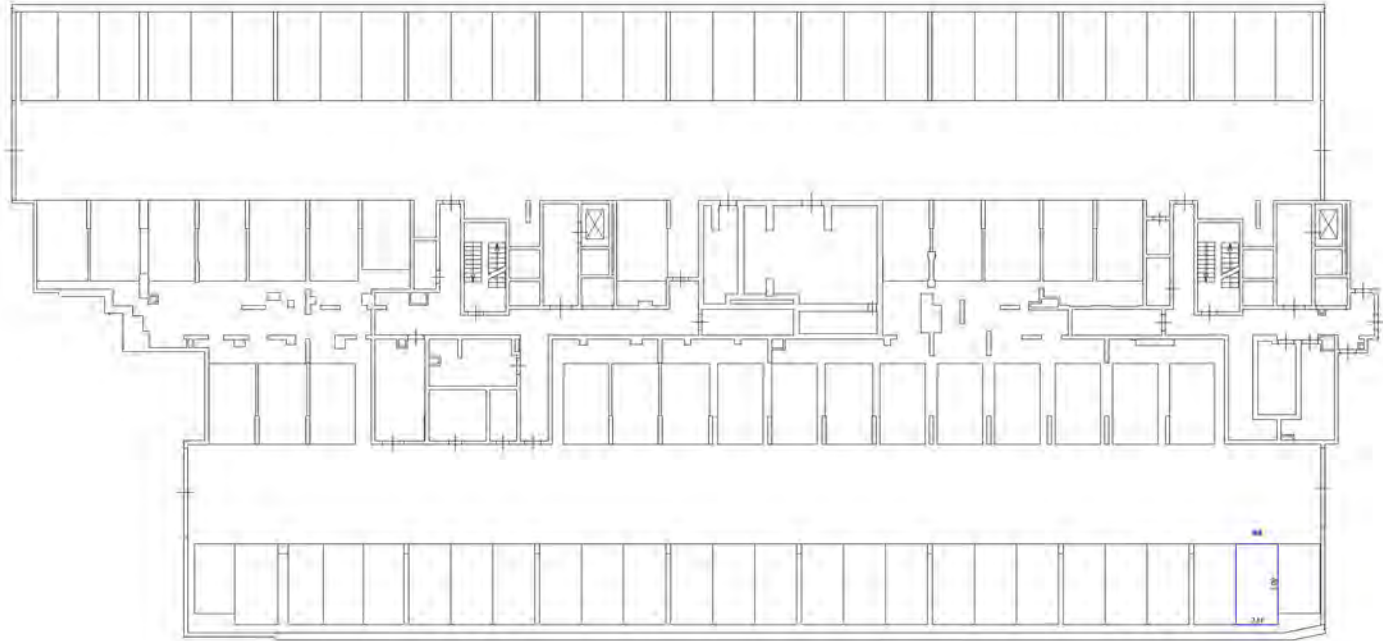

Условные обозначения:

- часть кровли фойе, административных помещений
- стена с окном и дверью
- лестница
- дверь (отсутствие на плане, лоджия)

Масштаб 1:100

Схема расположения плана этажа

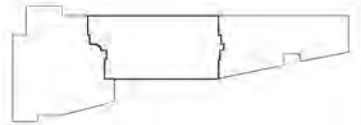

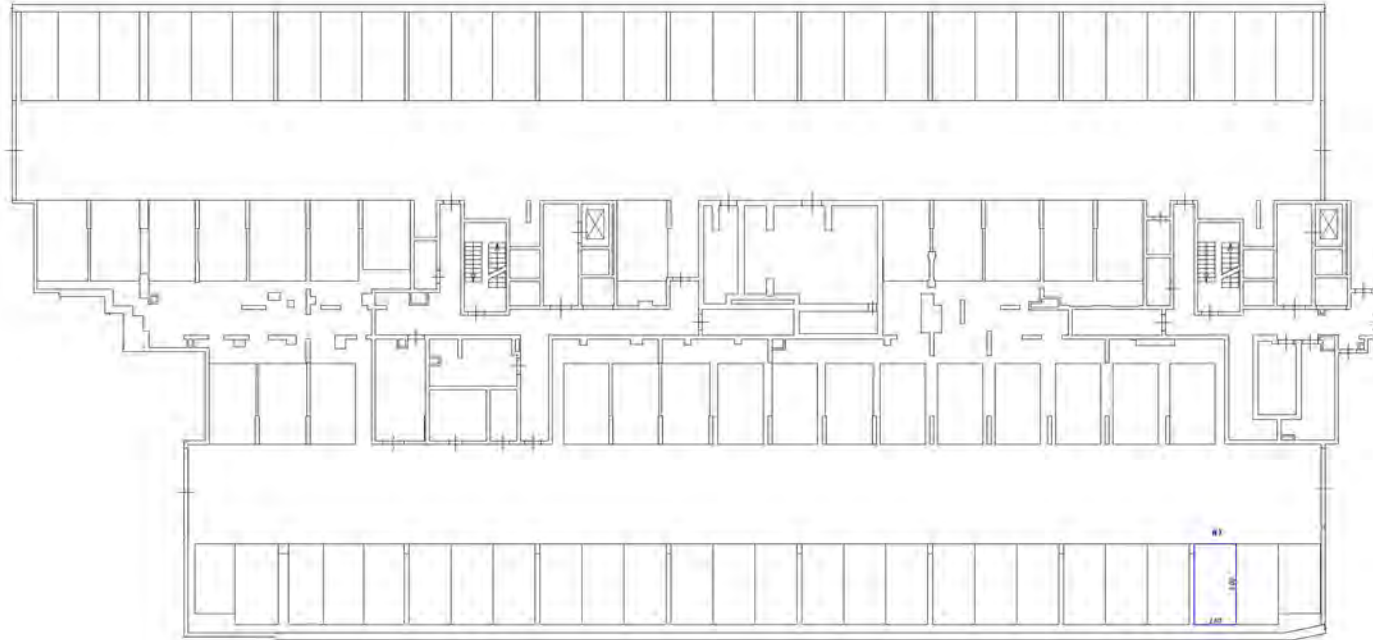

- Условные обозначения
- контур здания (линия обхода здания)
 - стены с окнами и дверями
 - лестница
 - двери (открытые (на чертеже, аркушка))

Контур проекционной площади этажа

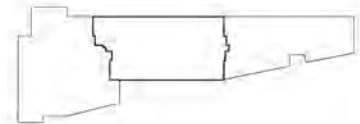

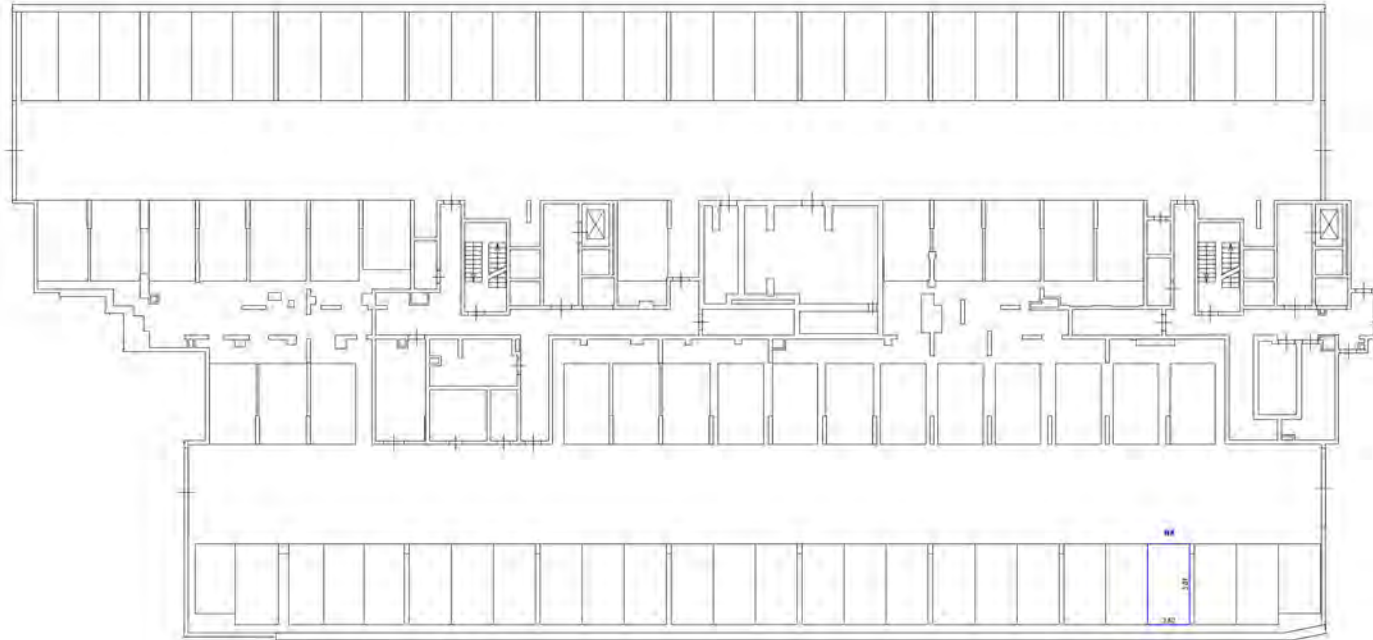

основные обозначения

- черт. границы ячеек и/или оборудования
- стены с окнами и дверями
- лестницы
- двери с открыванием (на левую, правую)

Курсы разрабатываемой части этажа

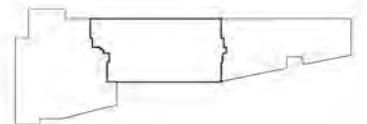

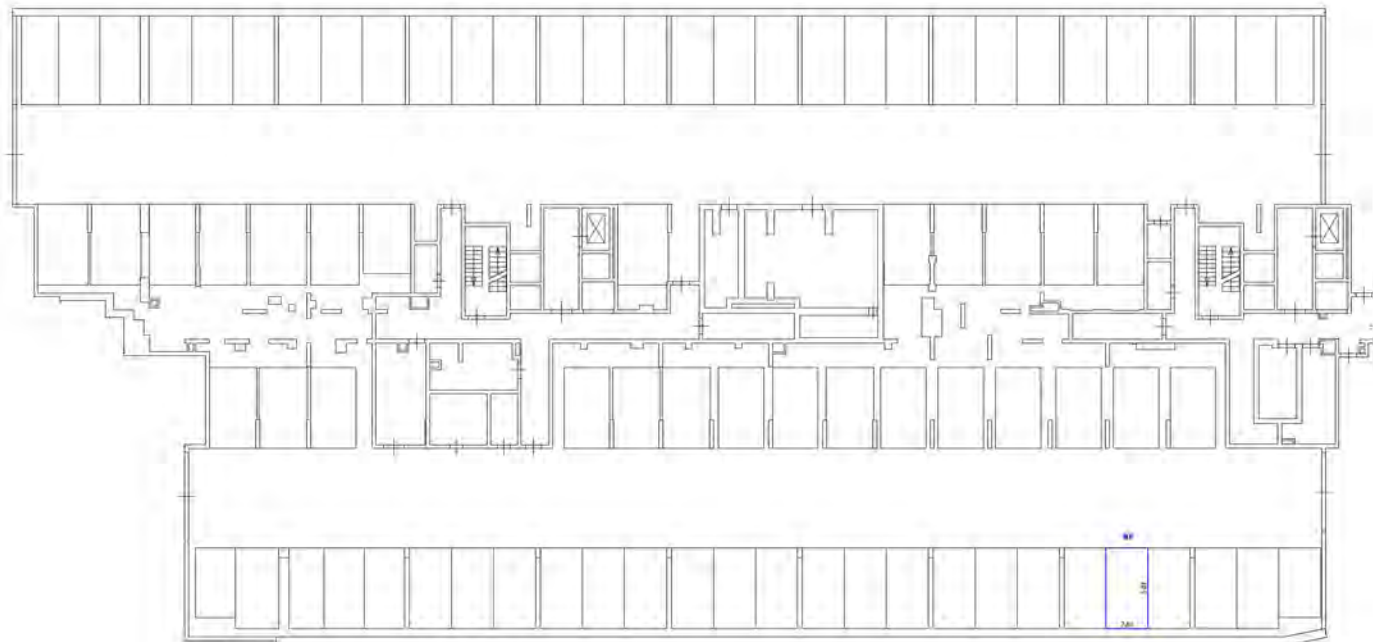

Условные обозначения

- линия, ограниченная линией обхода заданного машино-места
- стена с окнами и дверями
- лестничная
- обозначение помещений (в-о, в-к, в-п, в-т)

Схема расположения помещений

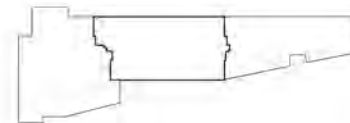

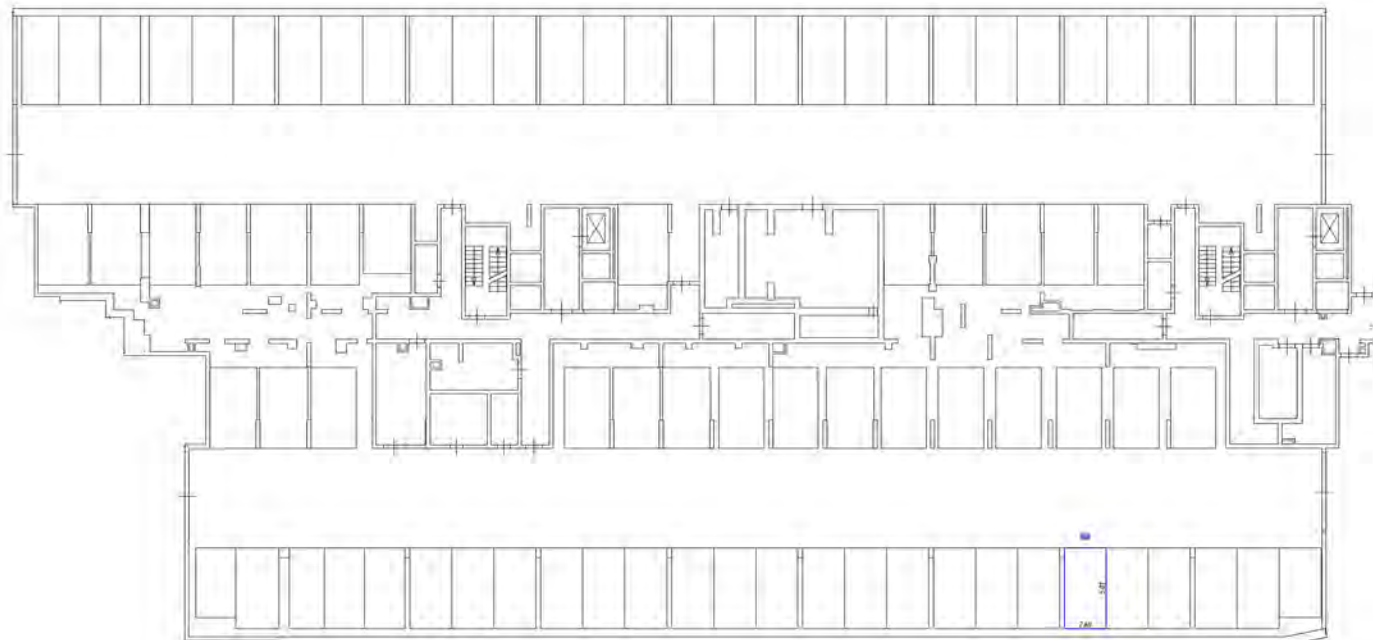

Числовые обозначения

- линия с крестиками - линия обслуживания машины-лифта
- стена с окном и дверью
- лестница
- дверь, расположенная по длине, профилю

Схема расположения части здания

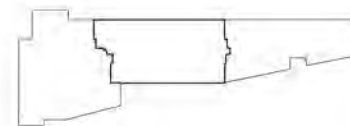

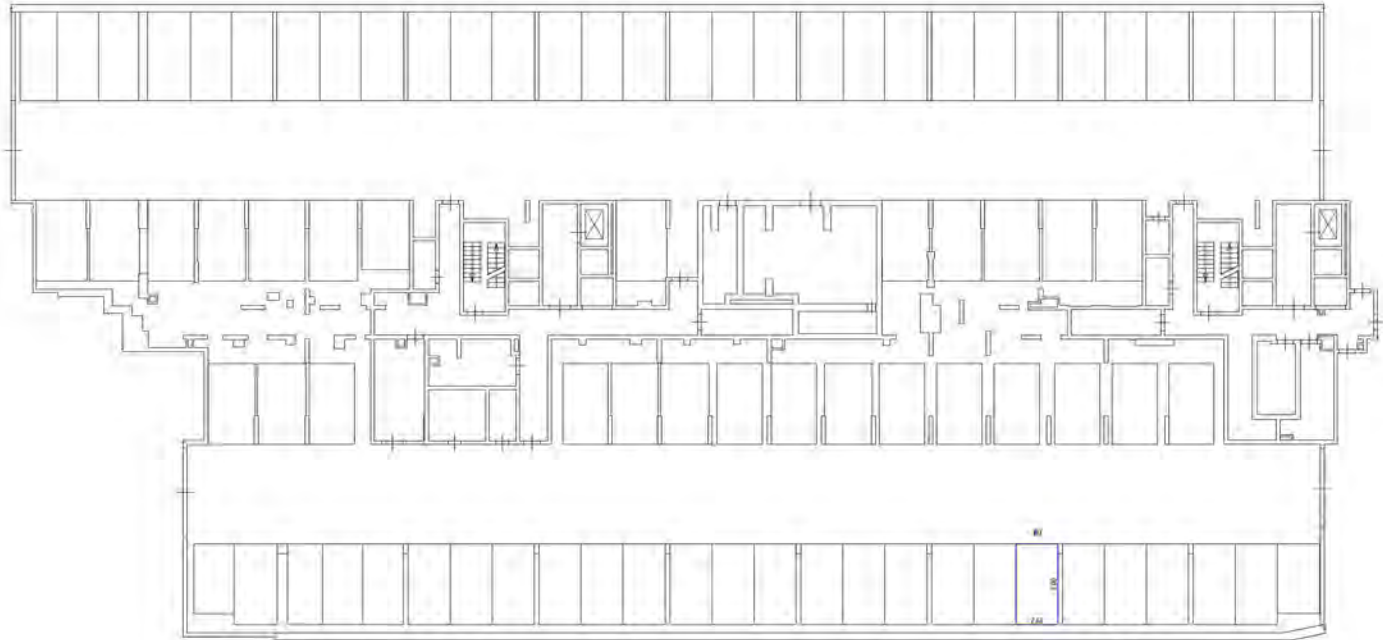

Матрица обозначения

- линия с точками - дверь с раздвижным механизмом
- стена с окном и дверью
- лестница
- дверь распашная (на балконе, подвале)

Масштаб 1:200

Схема по границам участка

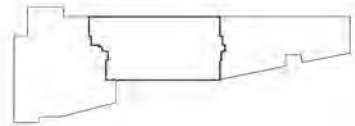

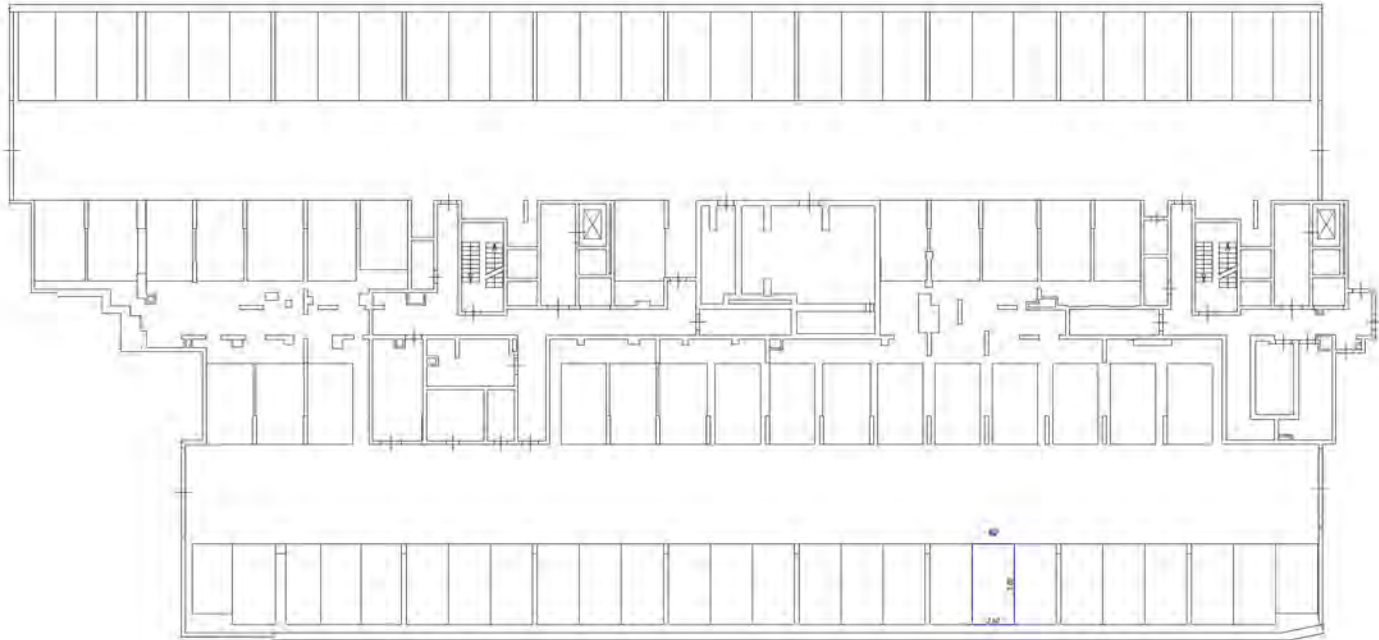

Символы обозначения

- черная линия внахлест обозначает линию-перегородку
- стена с окном и дверью
- лестница
- дверь (открытая или закрытая)

Масштаб 1:200

Схема расположения здания

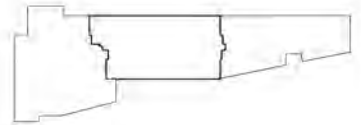



Обозначения:

- часть стены/перегородки, обрабатываемая машинным методом
- стены с окнами и дверями
- лестница
- область возмещения из-за работы надземной

Схема расположения этажа

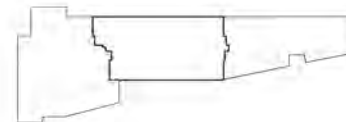

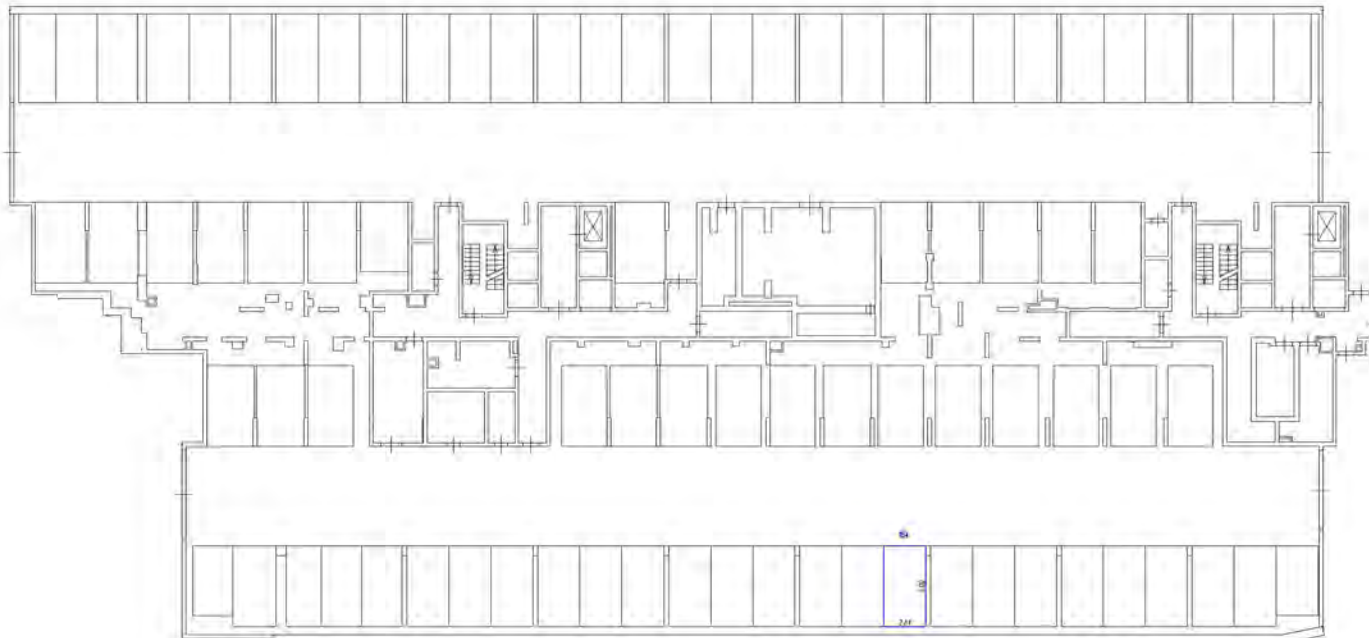

Специальные обозначения:

- часть стальной балки с фрезой для установки троса-тупика
- стена с арматурой и шпатель
- лестница
- дверь с остеклением (на чертеже показана)

Схема расположения на плане этажа

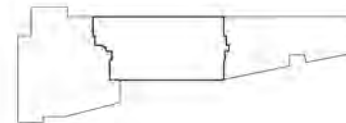

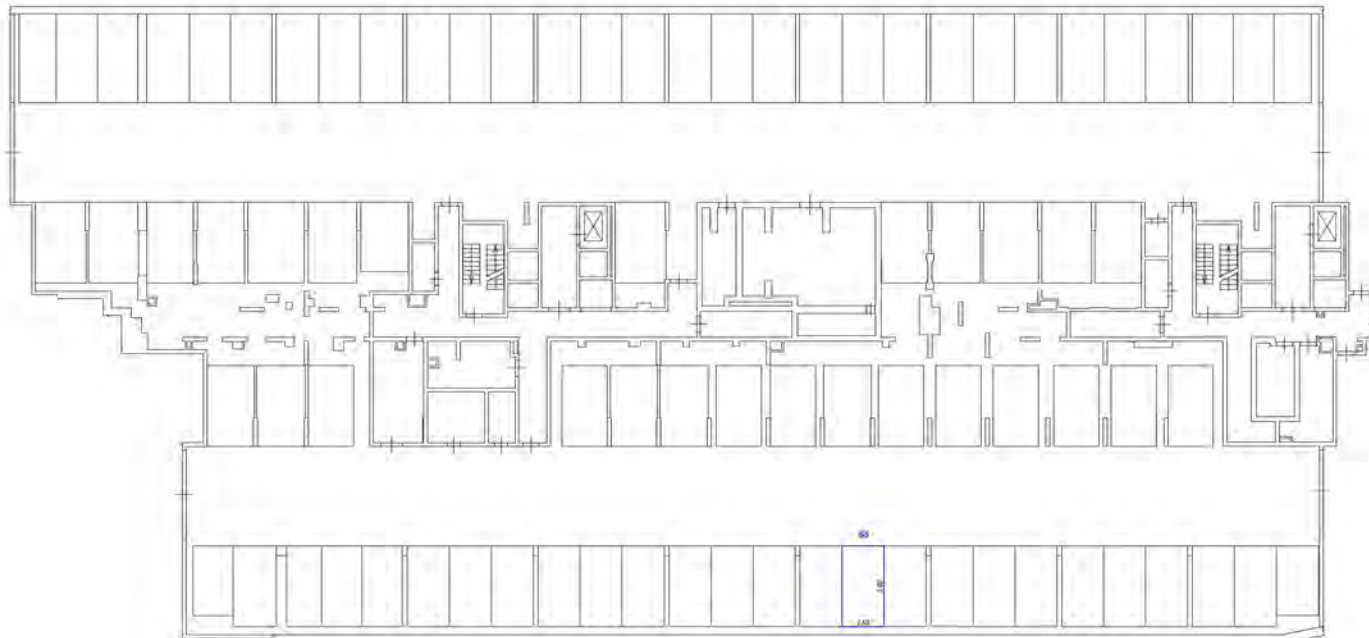

Условные обозначения

- часть комнаты между двумя кабинетами-механика
- стена с окном и дверью
- лестница
- дверь с автоматическим запиранием

Масштаб 1:100

Схема расположения на плане этажа

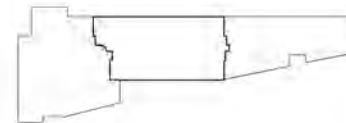

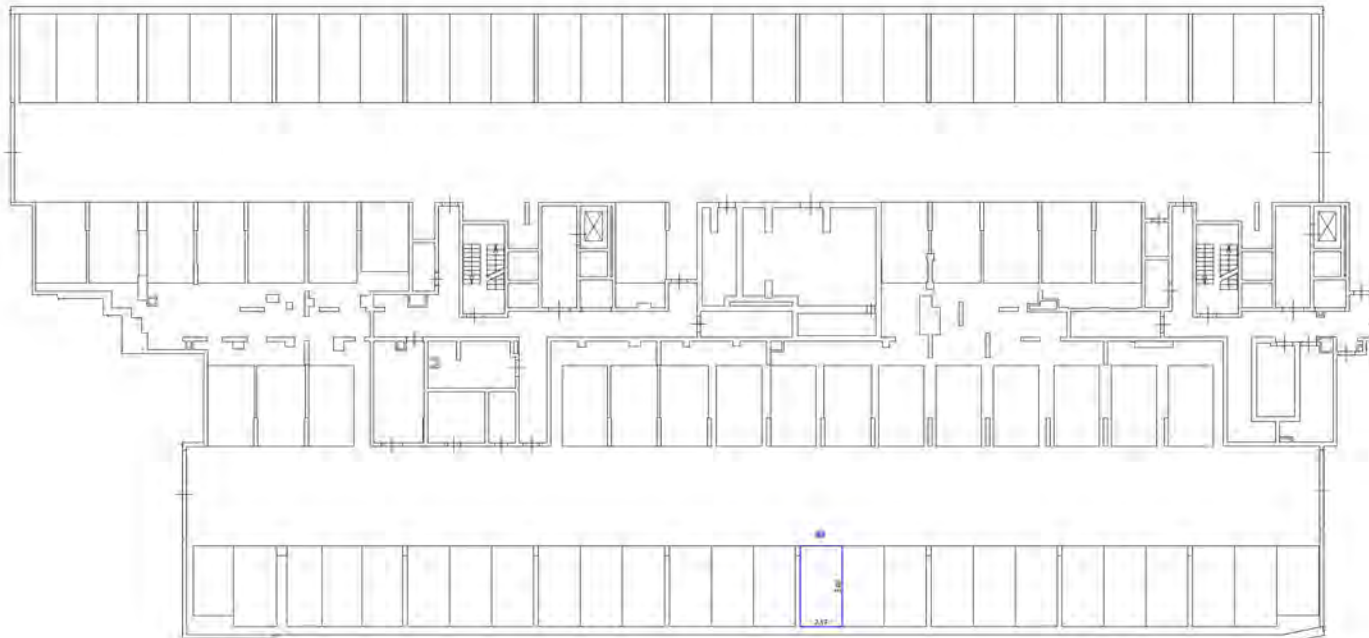

Свободные обозначения

- часть границы двора отсюда за пределами территории - тротуар
- стена с окнами и дверями
- лестница
- объект расположенный на данной территории

Начислен 1 шт

Свободные обозначения (часть этажа)

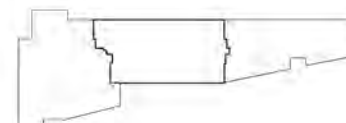

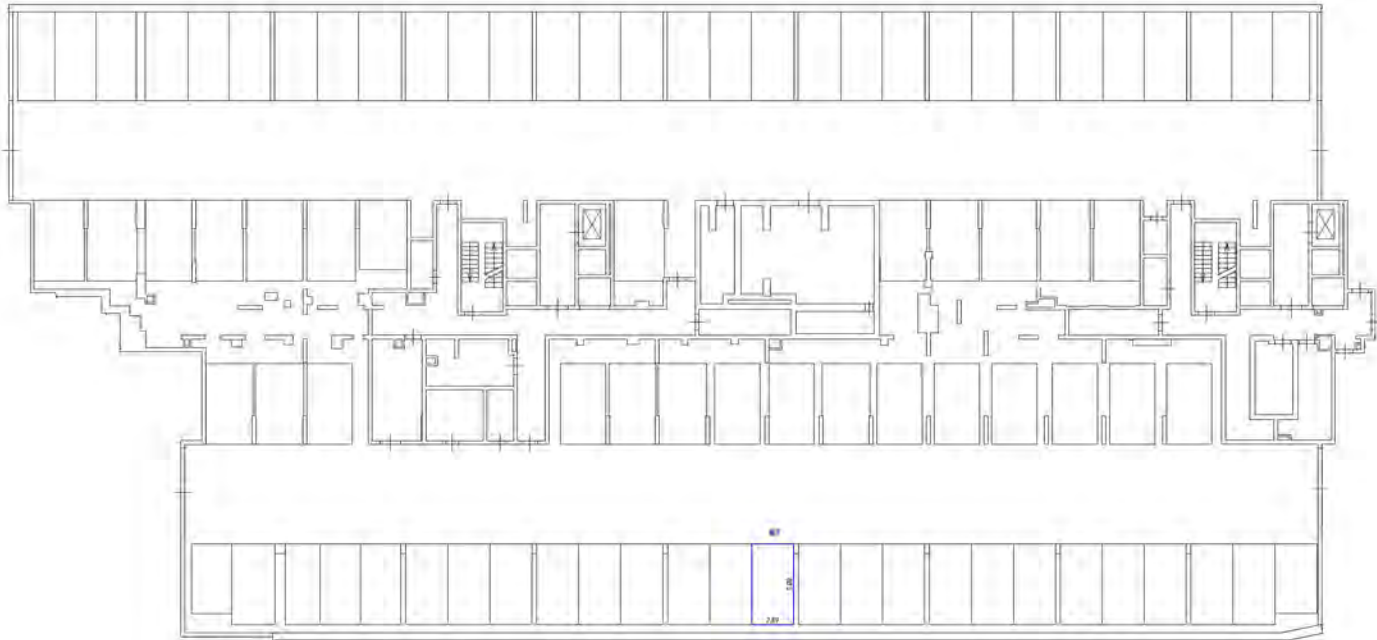

Символьные обозначения

- четкие границы фасада, ограждения, террасы, лестницы
- стены с окнами и дверями
- лестницы
- обзор спроектированных (на данном этапе) помещений

Символьный план (частичный этаж)

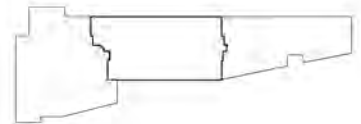

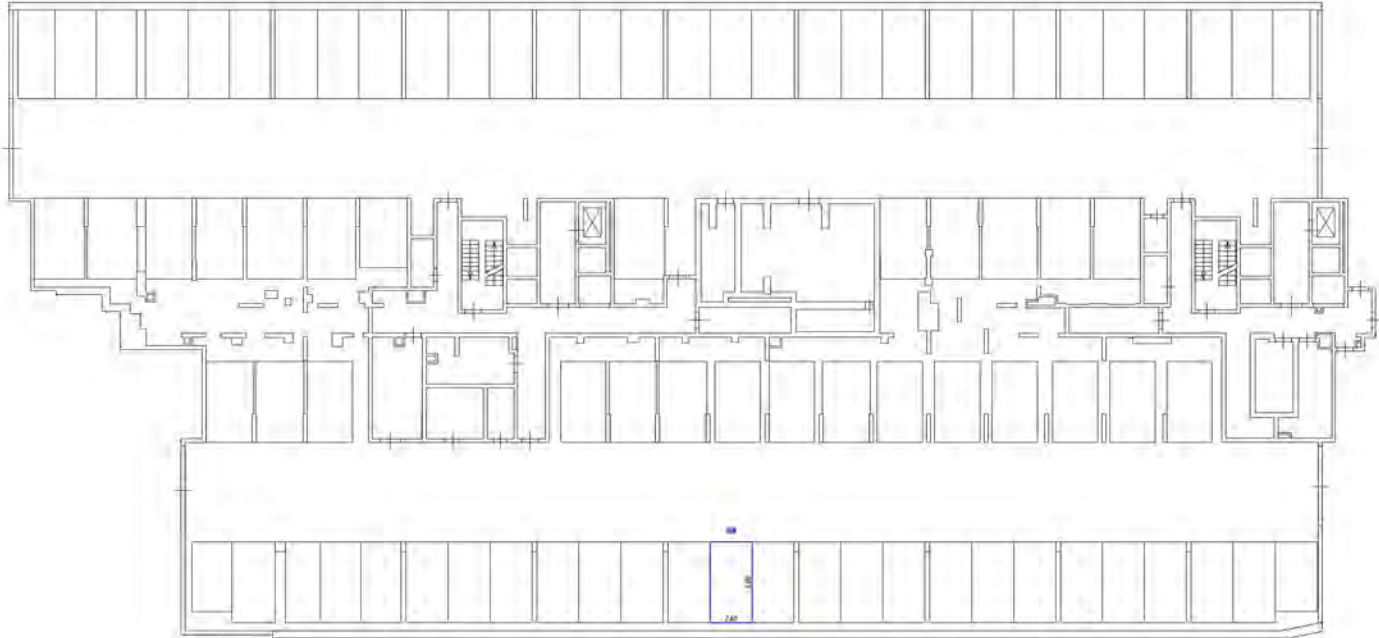

Ключевые обозначения:

- часть граница вольно-объемно-пространственная
- стена с окном и дверью
- лестница
- область стеклянная (на балконе, террасе)

Генеральный план участка

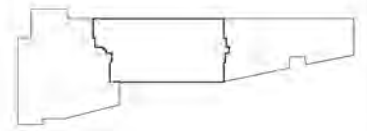

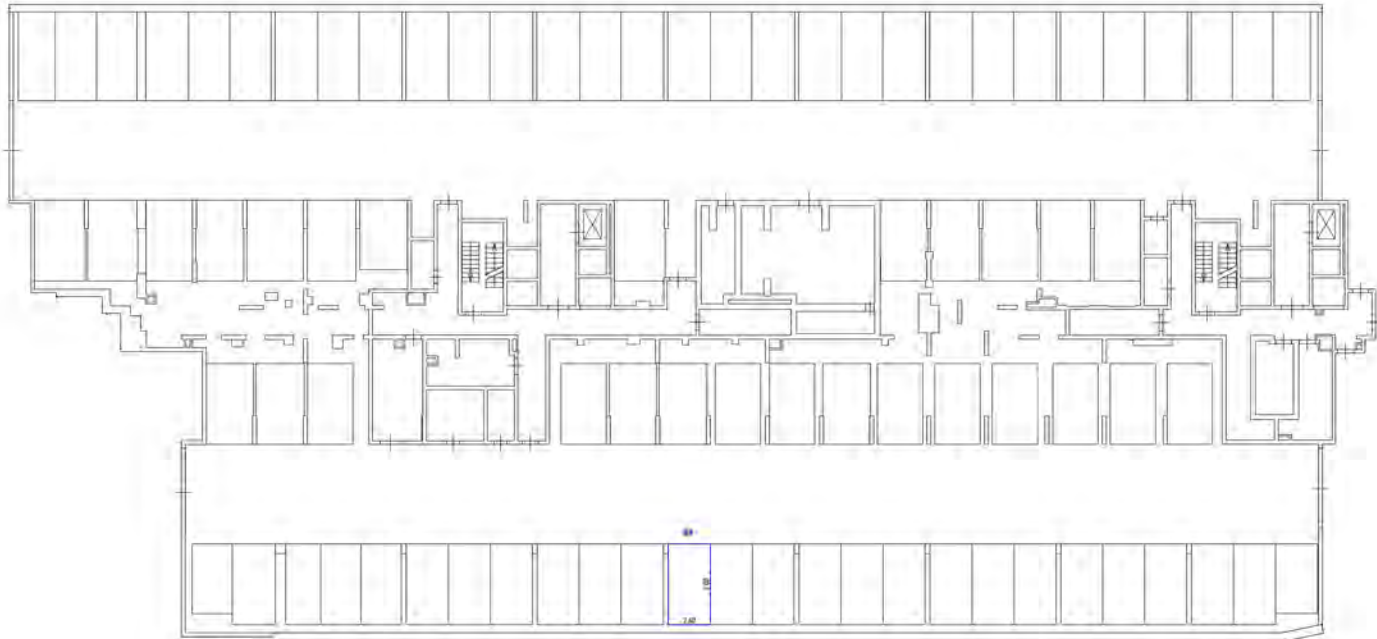

Легенда обозначения

- часть здания, выделенная для обозначения
- стена с окном и дверью
- лестница
- дверь с остеклением на балконе, террасе

Схема расположения частей здания

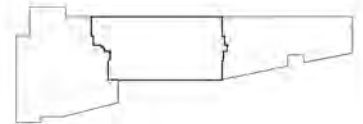

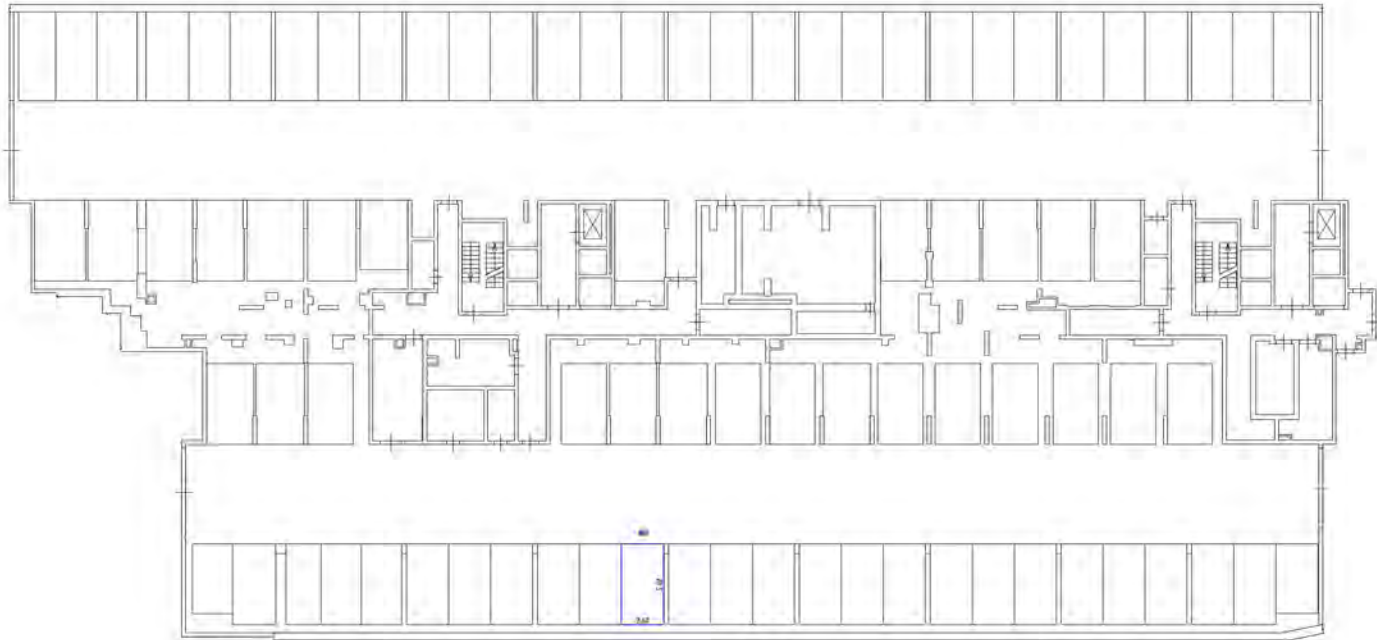

Человеческие обозначения

- часть границы между смежными помещениями
- стена с окном и дверью
- лестница
- дверь с указанием типа двери (открытая)

Схема расположения части здания

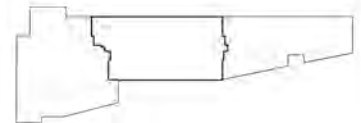



Числовые обозначения

- часть стены/дверь/раздвижная перегородка
- стена с окном/дверью
- лестница
- дверь с остеклением (на фойе, лифте)

Масштаб 1:200

План этажа (частичный)

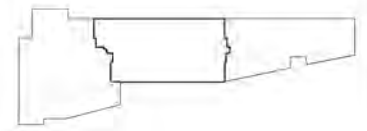

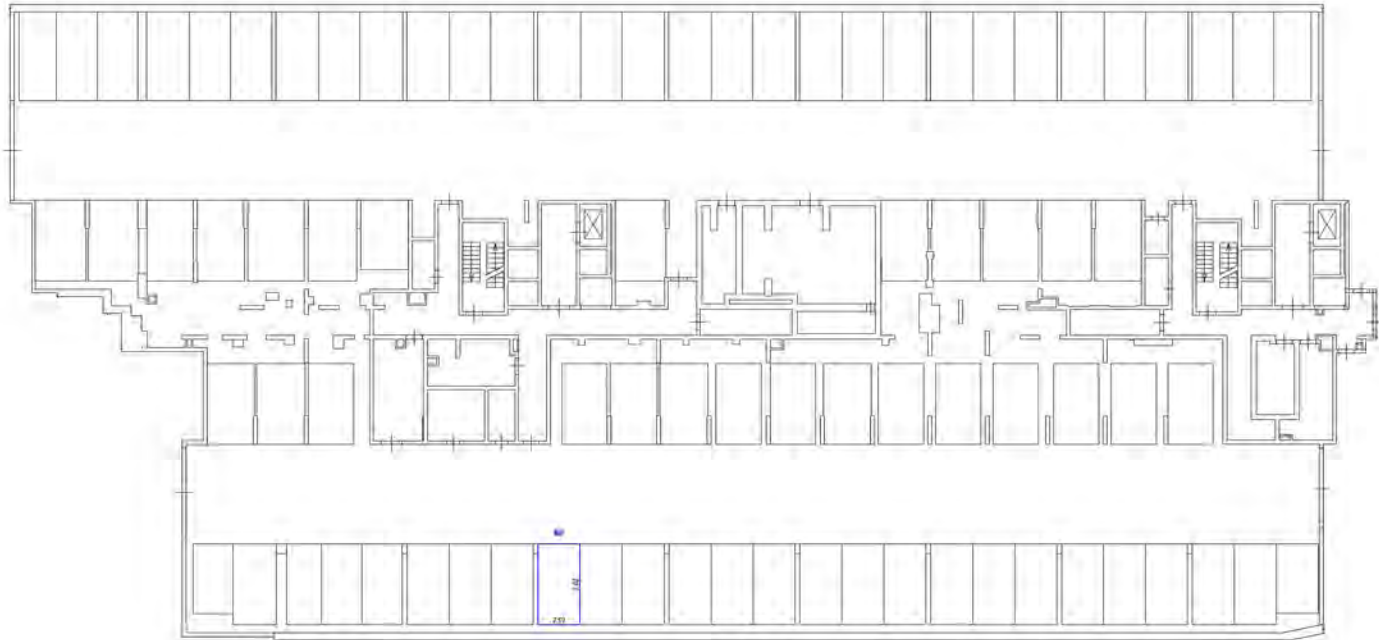

Условные обозначения



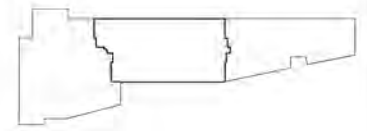

- часть границы брешь обрабатываемого помещения
- стены с окнами и дверями
- лестничная клетка
- область обслуживания (на этаже, подвале)

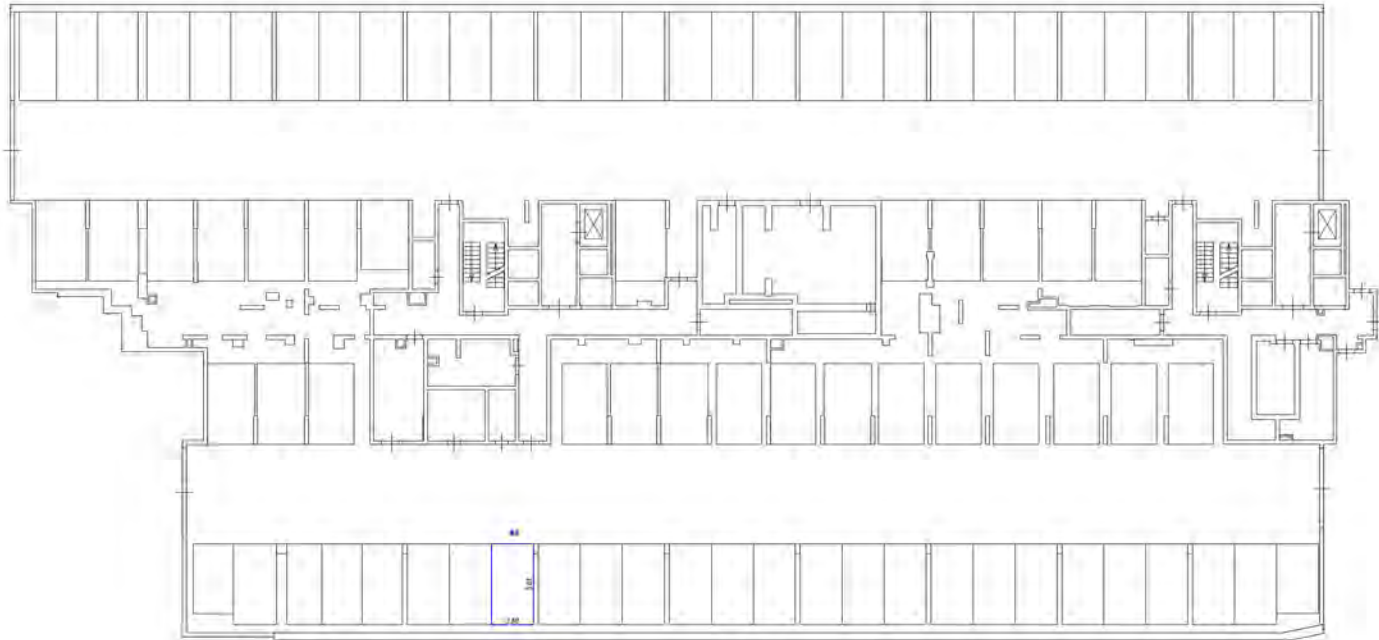
Схема расположения части здания





Специальные обозначения:

-  - часть комнаты для обслуживания машин-металлов
-  - часть с окном и дверью
-  - лестница
-  - дверь с окном для доступа персонала

План здания (участок 2018/01)

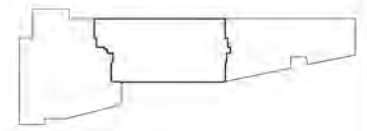

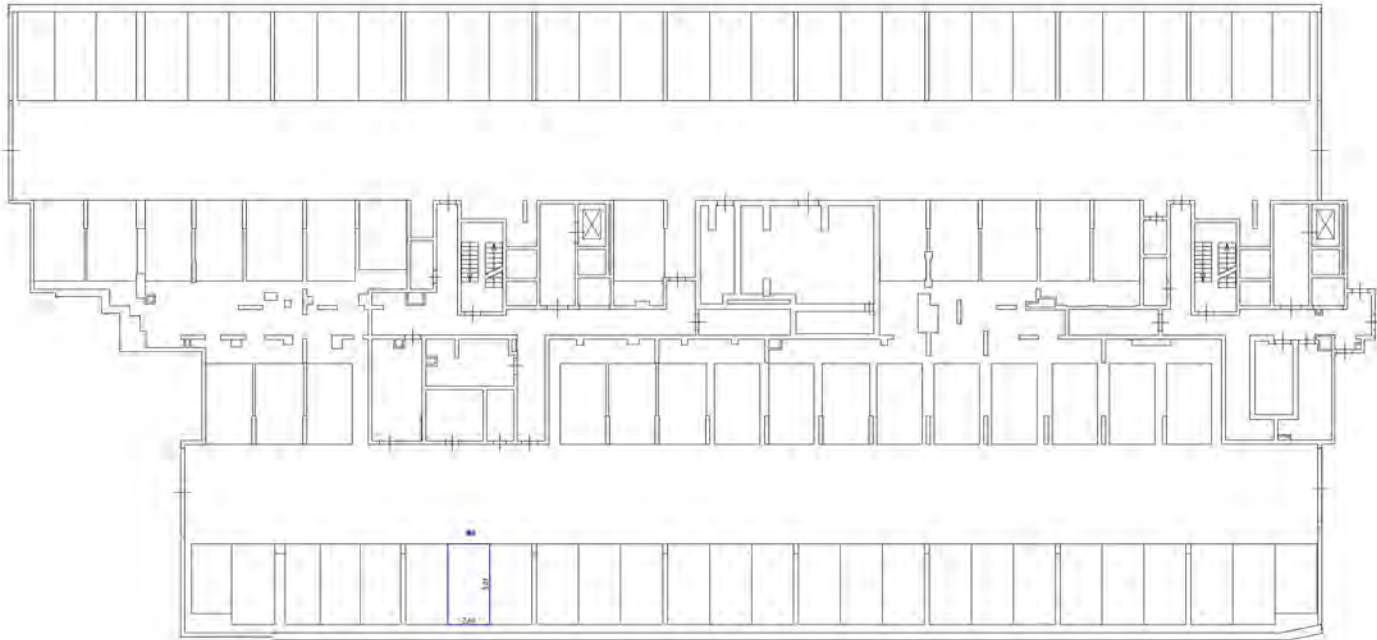

Условные обозначения

- часть секции для обслуживания машин-мест
- группа с санузлом
- лестница
- дверь остекленная для витрин, лобовики

Схема расположения части этажа

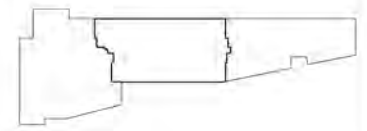



Символическое обозначение:

- на ст. обозначены двери, обозначены помещения-места
- стены с окнами и дверями
- лестница
- дверь эвакуационная (на балконе, в коридоре)

Схема расположения части этажа

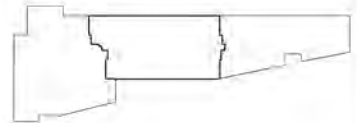

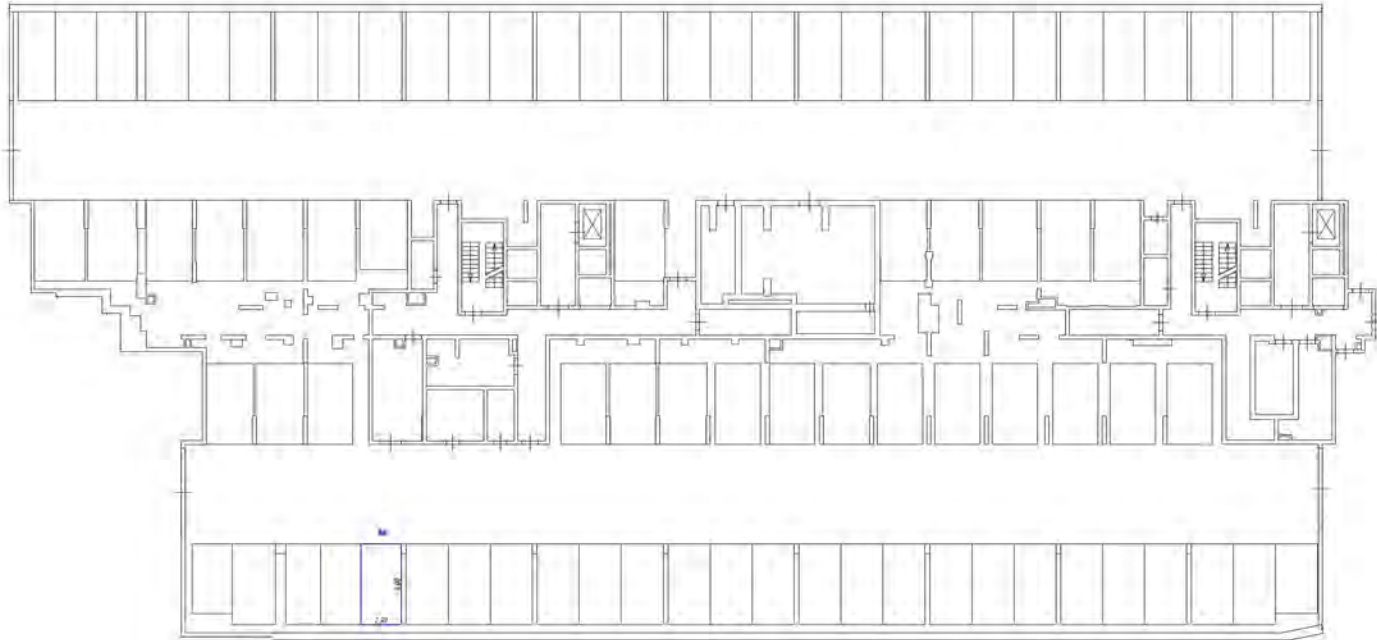

Условные обозначения



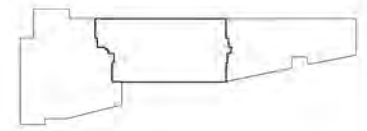

- часть здания А/Б/С/Д/Е/Ф/Г/З/И/К/Л/М/Н/О/П/Р/С/Т/У/Ф/Х/Ц/Ч/Ш/Щ/Ъ/Ы/Э/Ю/Я
- этаж с окнами и дверями
- лестница
- дверь (открытая для датчика, закрыта)

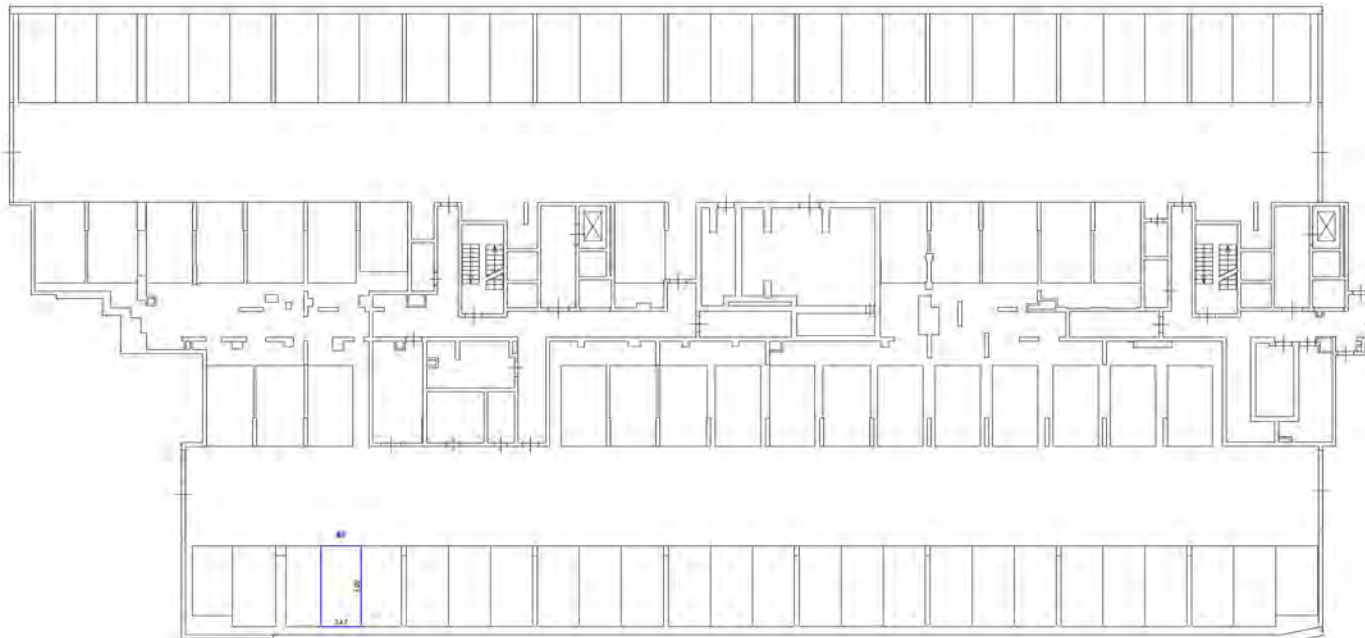
Контур разобранной части здания





Условные обозначения

-  - часть здания №... (техническое обозначение)
-  - стены с окнами и дверями
-  - лестница
-  - двери (отверстия для дверей, шкафов)

План первого этажа здания

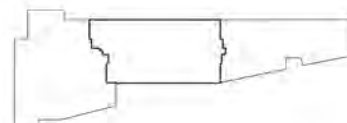

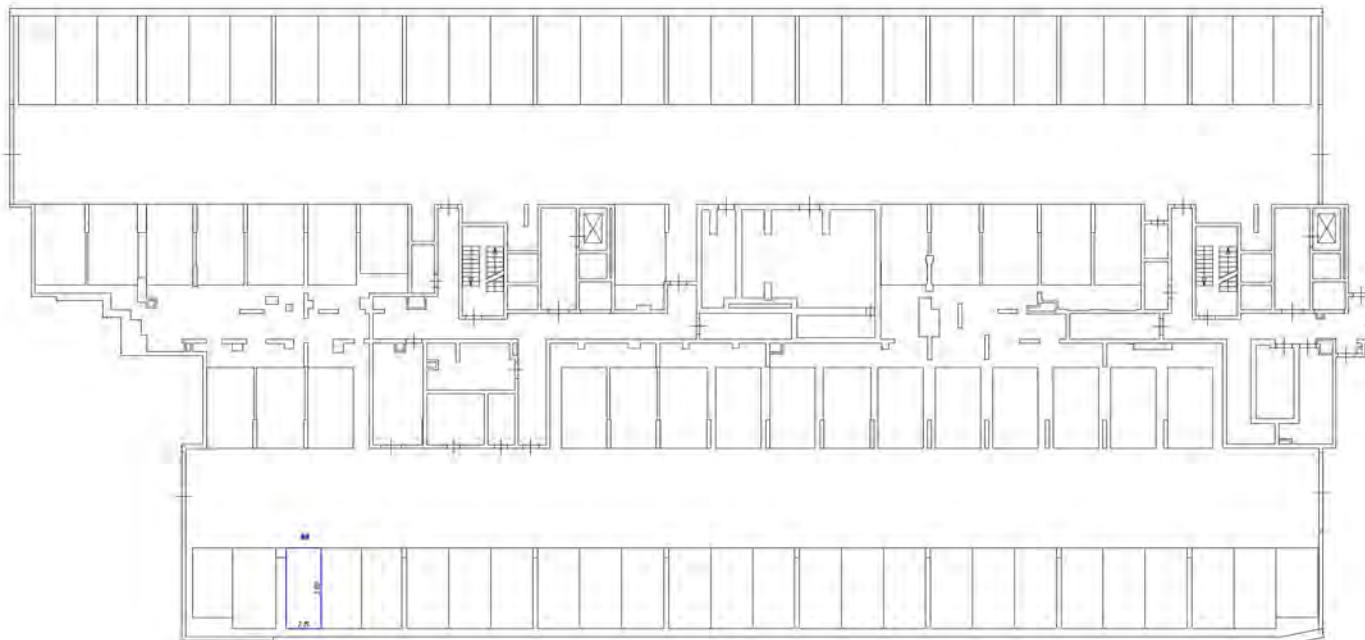

Условные обозначения

- часть здания будет образована из нескольких мест
- стены с окнами и дверями
- лестница
- объект, отнесенный для ведения работ

Схема расположения частей здания

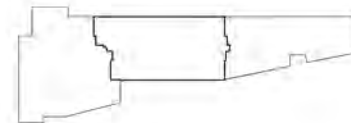

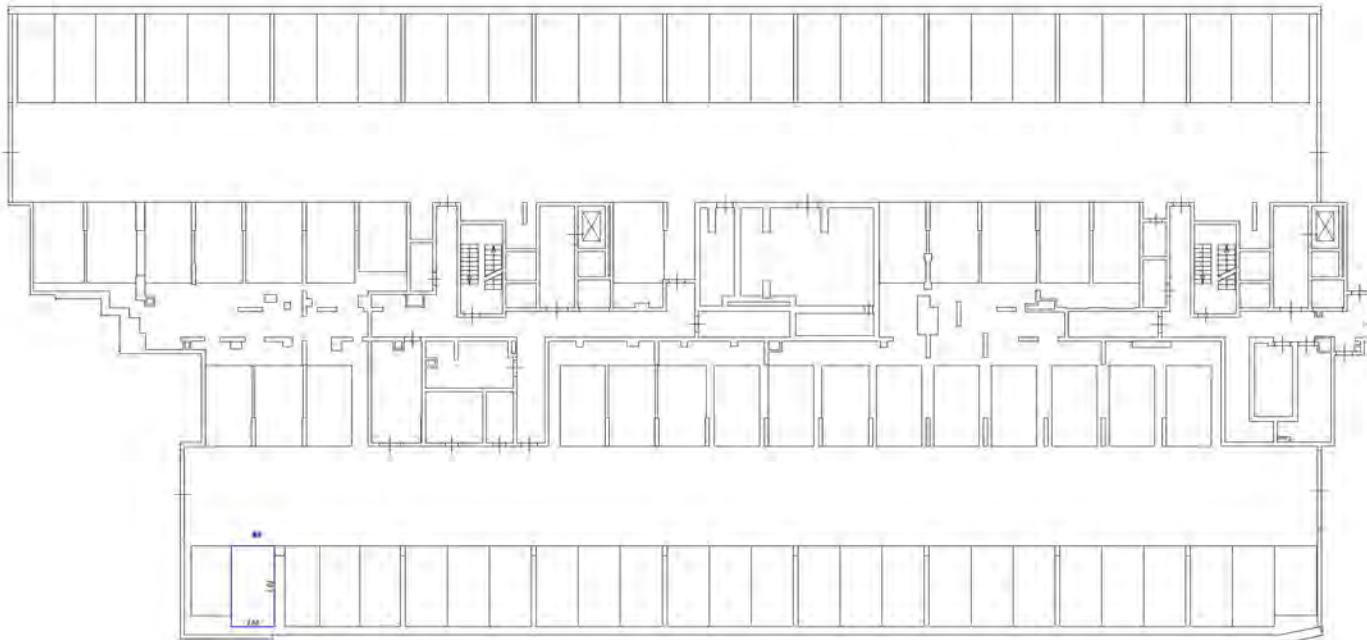

Способы обозначения

- место стоянки внутри огражденного паркинга-места
- стены / окна / двери
- лестница
- дверь (открытие для доступа, лифта)

Масштаб 1:200

Схема обьекта (место стоянки)

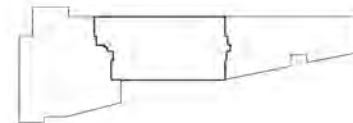

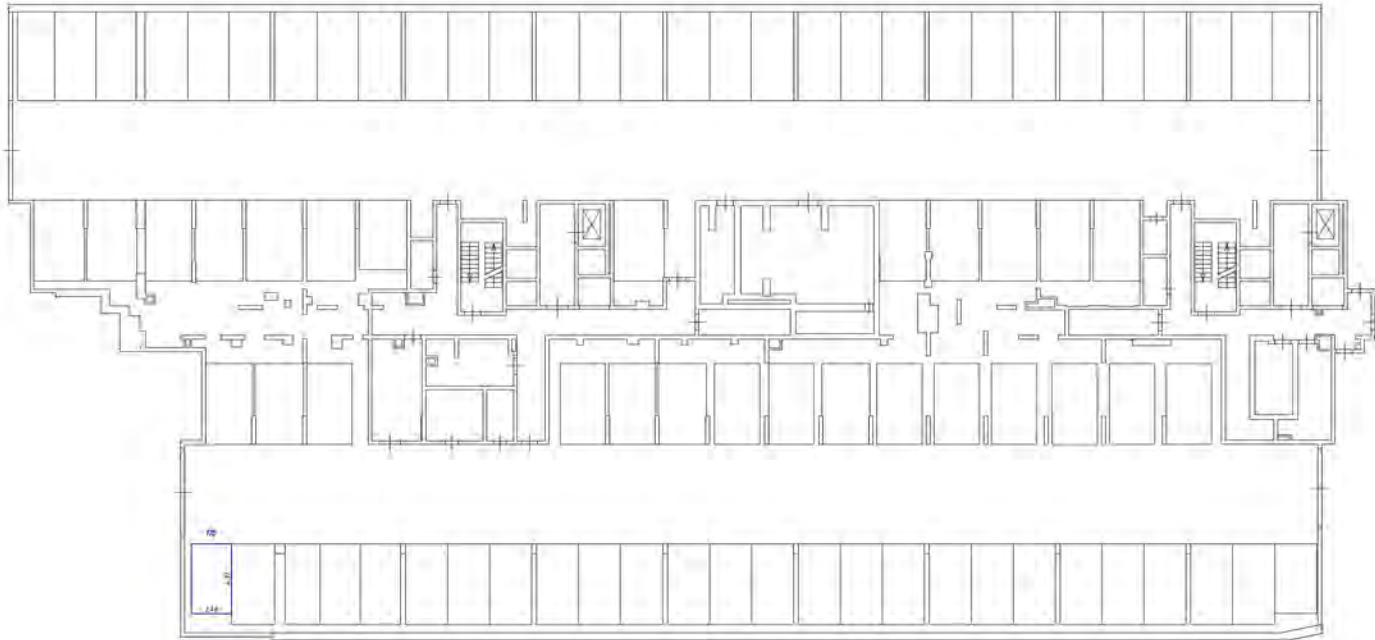

Методические обозначения





-  - часть стальной балки обрешетки и/или настила
-  - стены, окна и двери
-  - лестница
-  - балка стальной балки (или дуги, арки)

Схема расположения здания



Этаж на плане - 4. Р.52

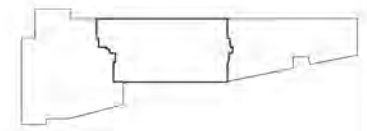
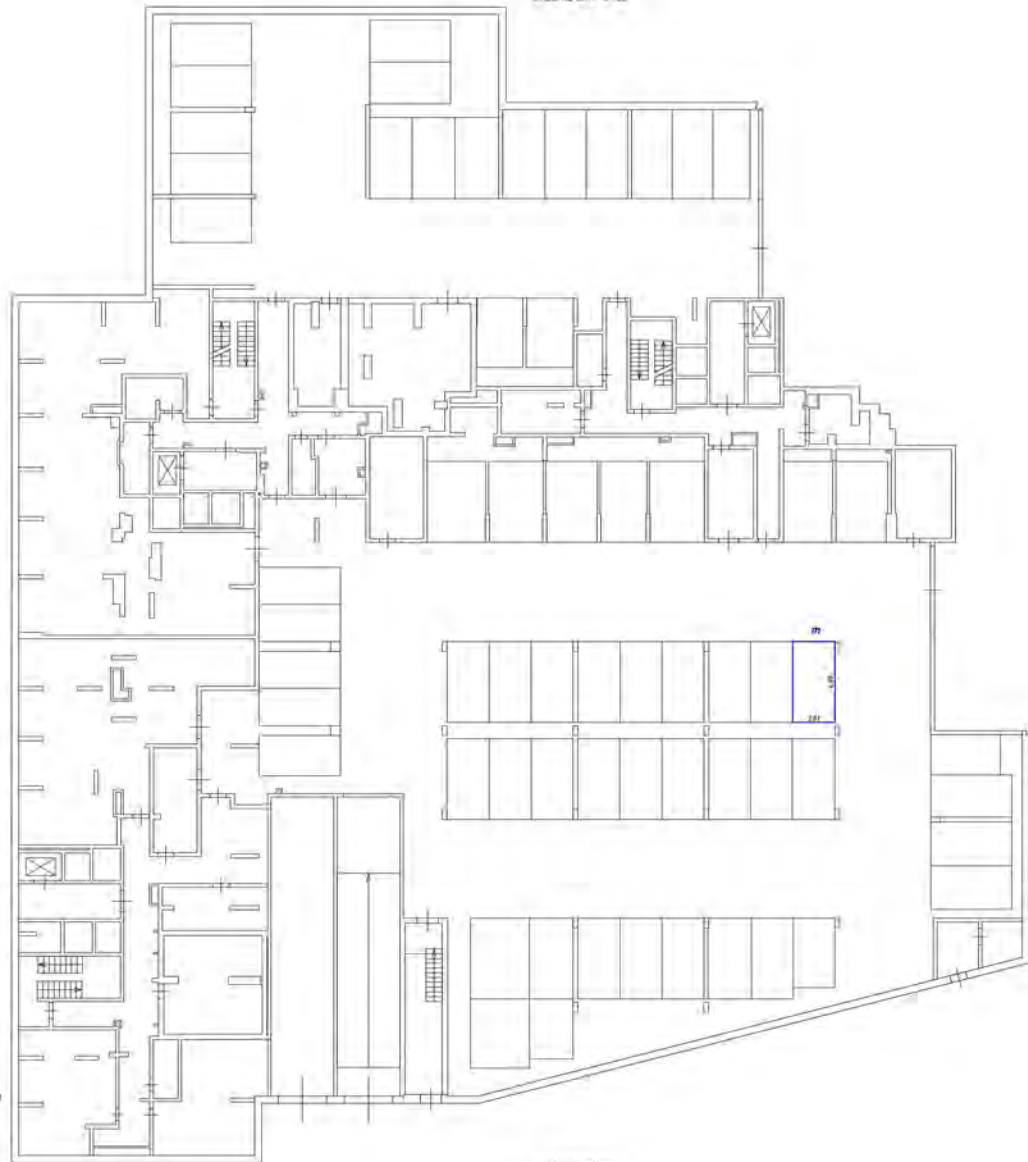

- Условные обозначения
- часть ограждающей конструкции надземной части здания
 - стена с окнами и дверями
 - лестничная клетка
 - область, расположенная вне границ здания

Масштаб 1:200

Граница расположенной части здания

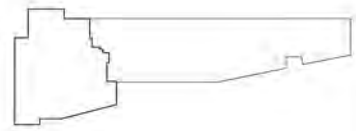

Этаж № 01 - 1 950

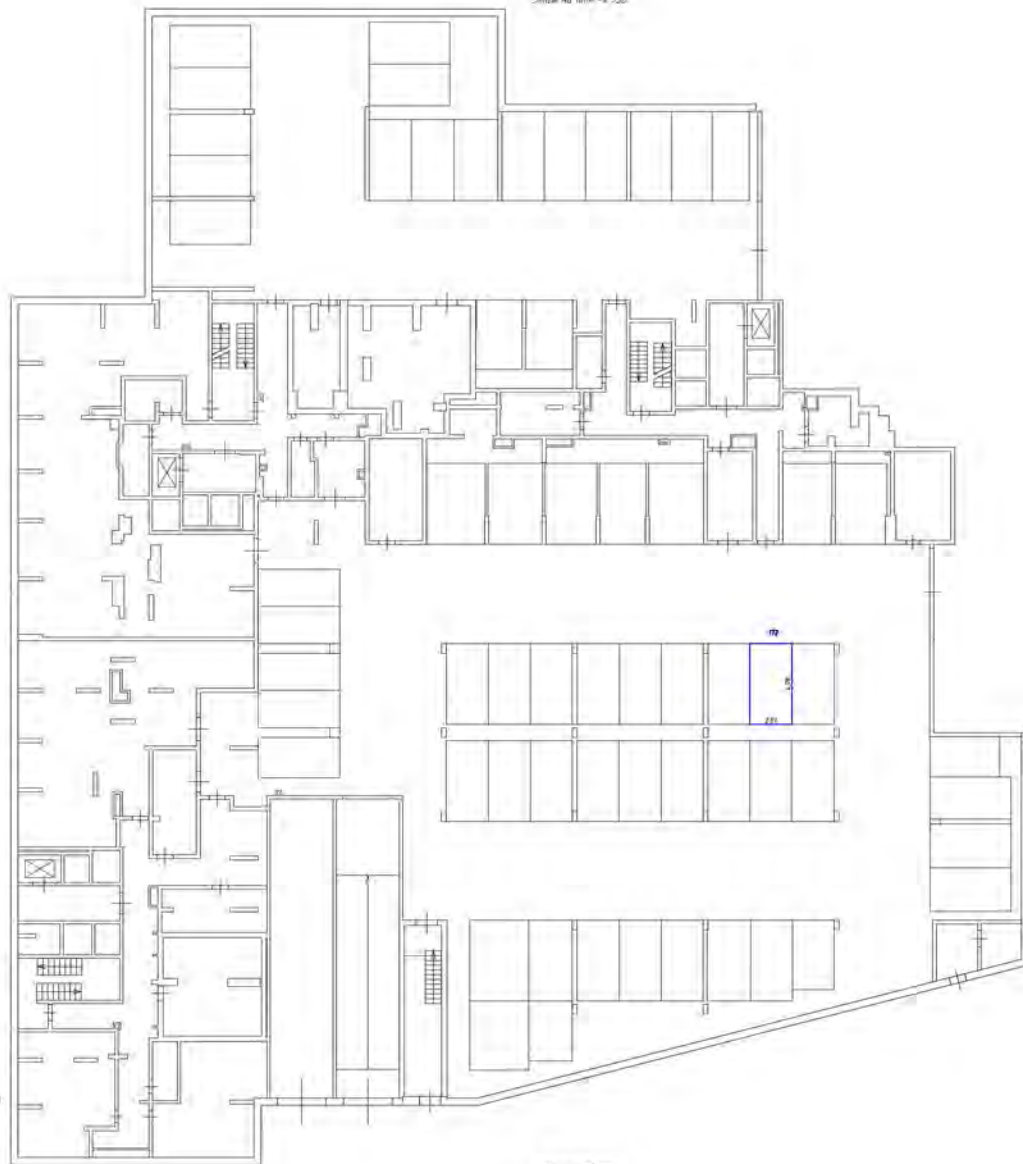

Способы обозначения

- часть стены выделена обрешеткой (напольное покрытие)
- стена с дверью и окном
- лестница
- дверь (открытая / за закрытой дверью)

Масштаб 1:200

Генеральный план участка застройки

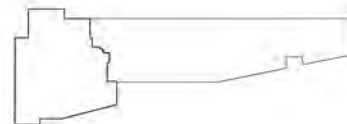

Этаж на уровне - 4.950

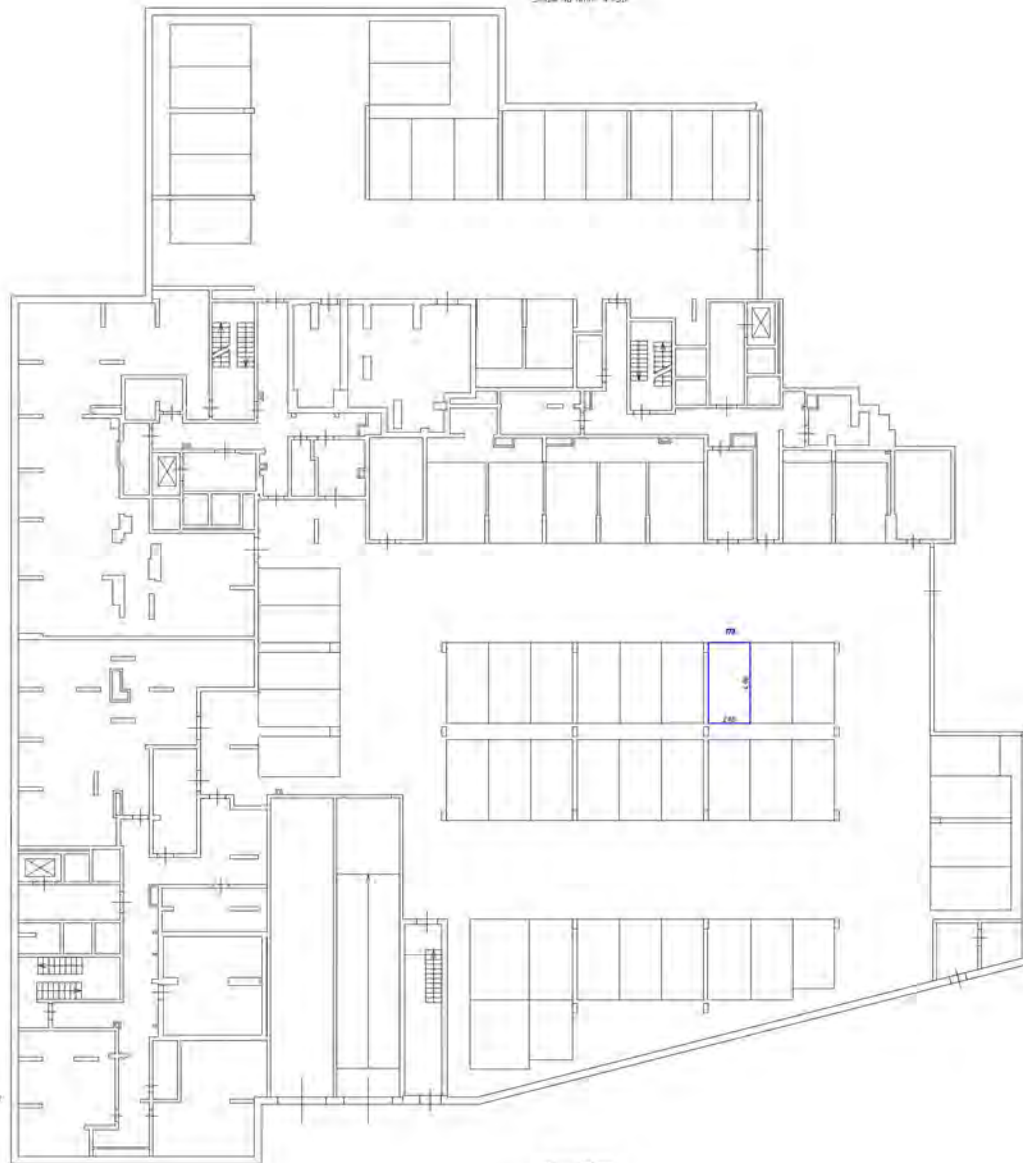

Условные обозначения

- часть границы двора обрабатываемого машино-места
- стена с окном и дверью
- лестничная
- дверь в подвал (на уровне -0.000)

Масштаб 1:200

Генеральный план участка

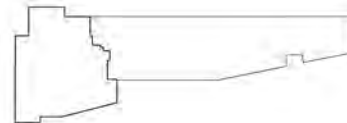

Этаж на 4-м ярусе

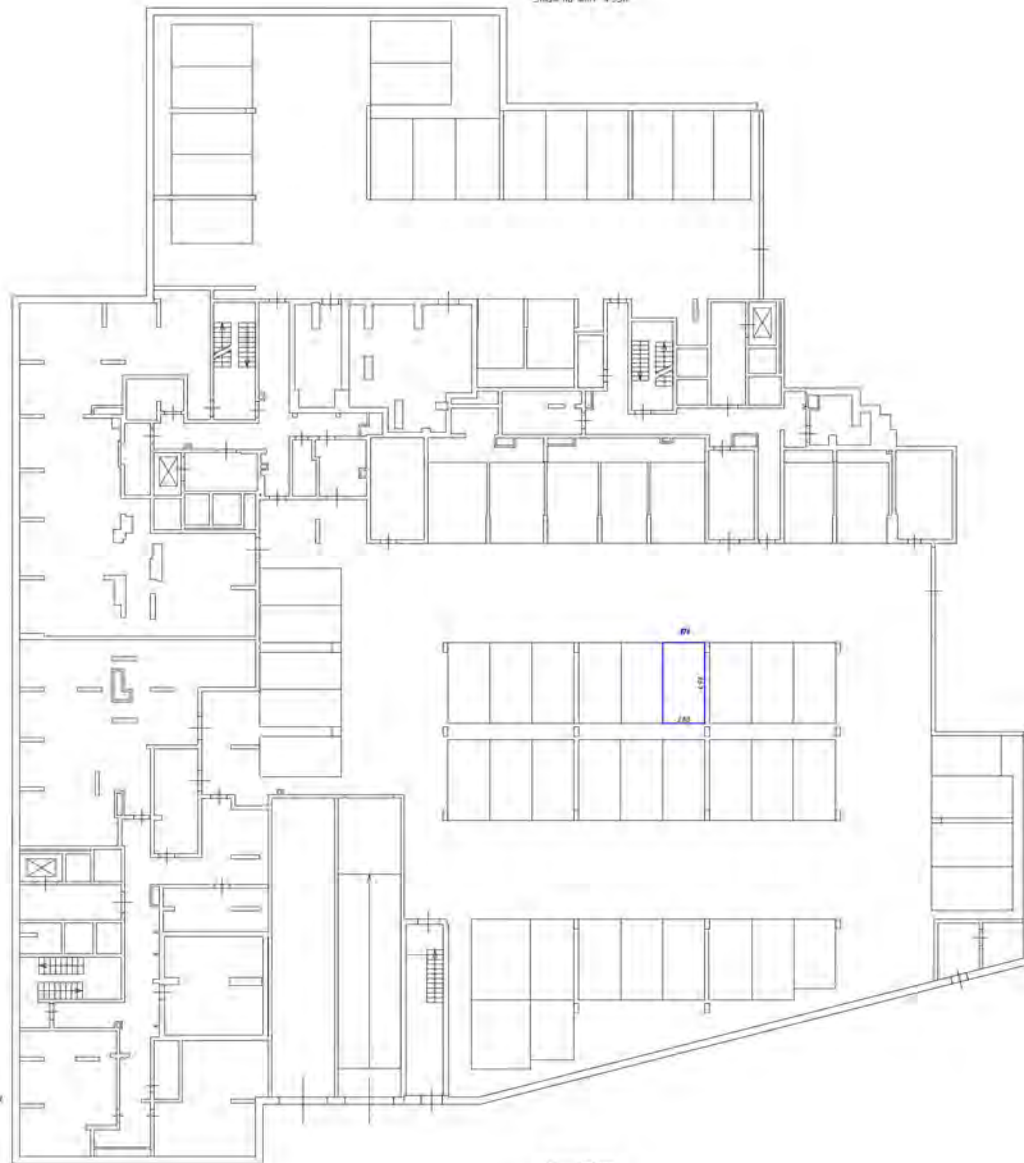

- Условные обозначения
- стены, границы, перегородки, колонны, перегородки
 - стены с окнами и дверями
 - лестницы
 - двери, перегородки для дверей, колонны

Масштаб 1:200

Генеральный план участка

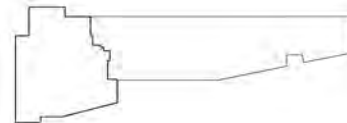

Этаж № 4 - кино до № 500

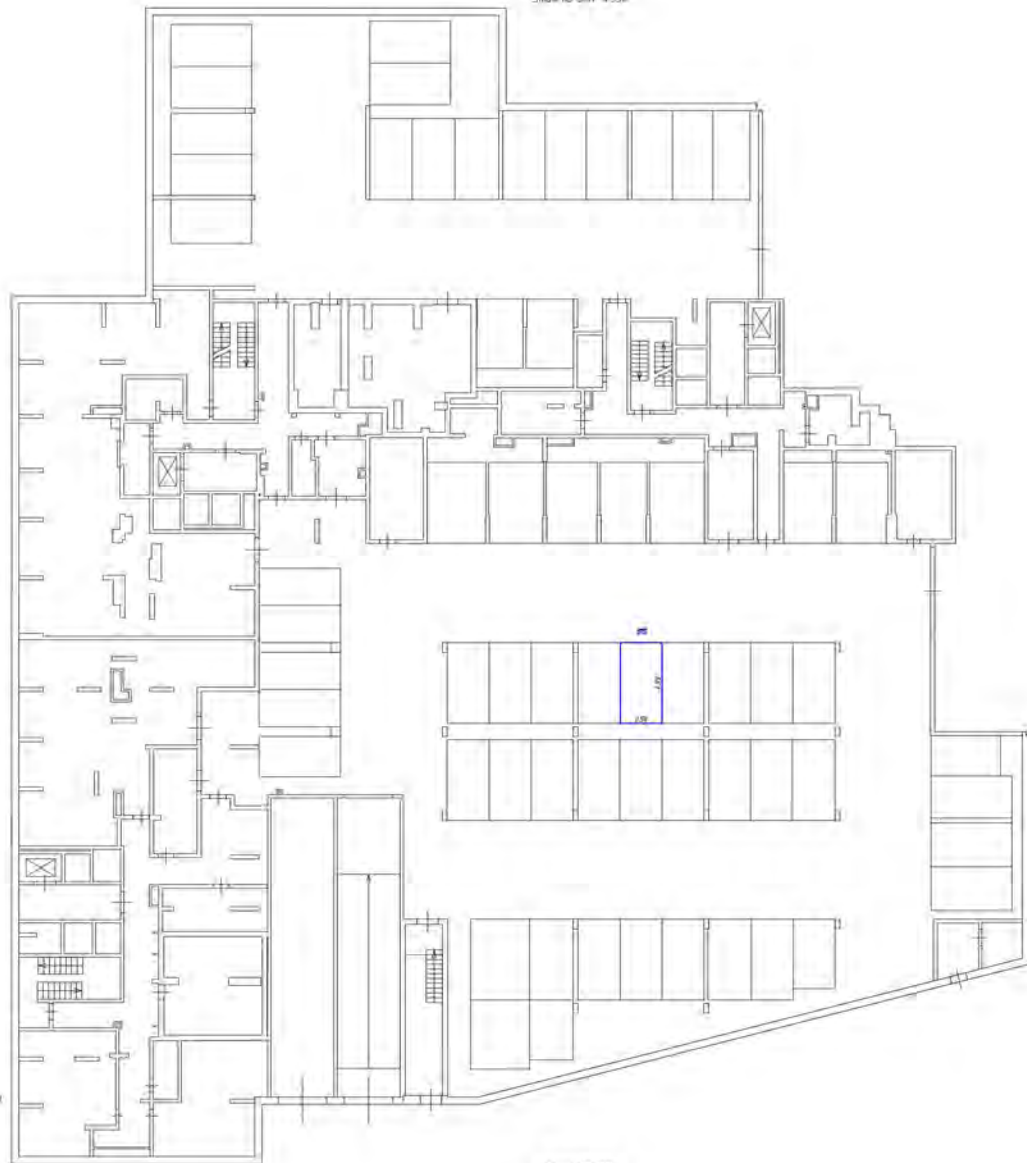

Условные обозначения

- часть здания, выделенная для размещения кинозала
- стены, оконные проемы
- лестница
- двери (открытие для движения, табличка)



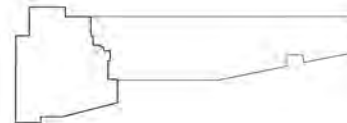

Масштаб 1:100

Генеральный план участка

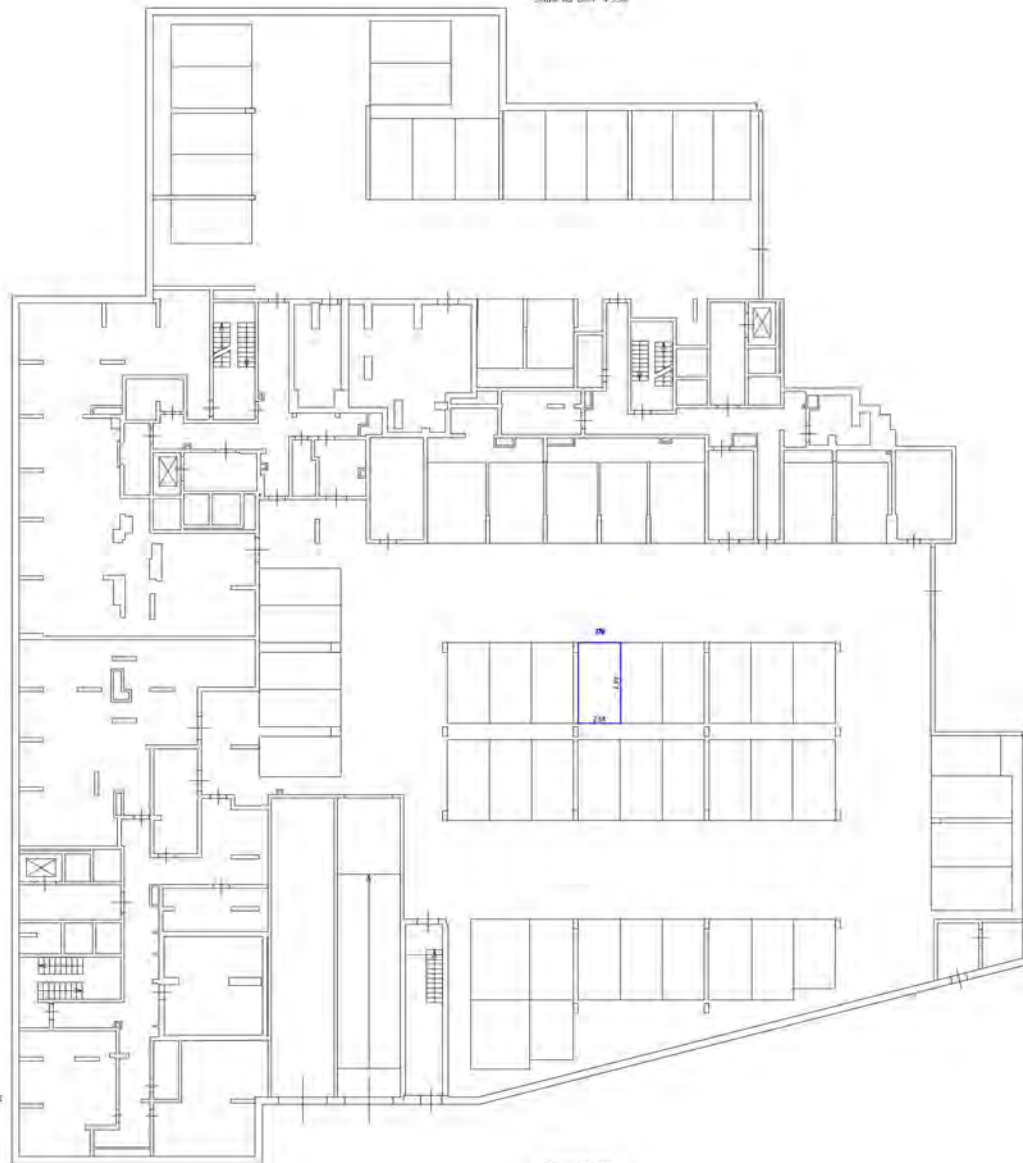

Этаж № 4 - 400 кв. м



- Условный обозначения:
-  - часть границ вольера оборудования машинно-технического
 -  - стены с окнами и дверями
 -  - лестницы
 -  - кабины эскалаторов (на входе, выходе)

Масштаб 1:100

План здания в масштабе

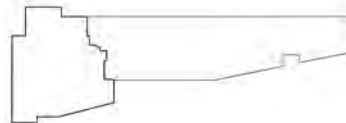

Этаж № 1 - мост № 150

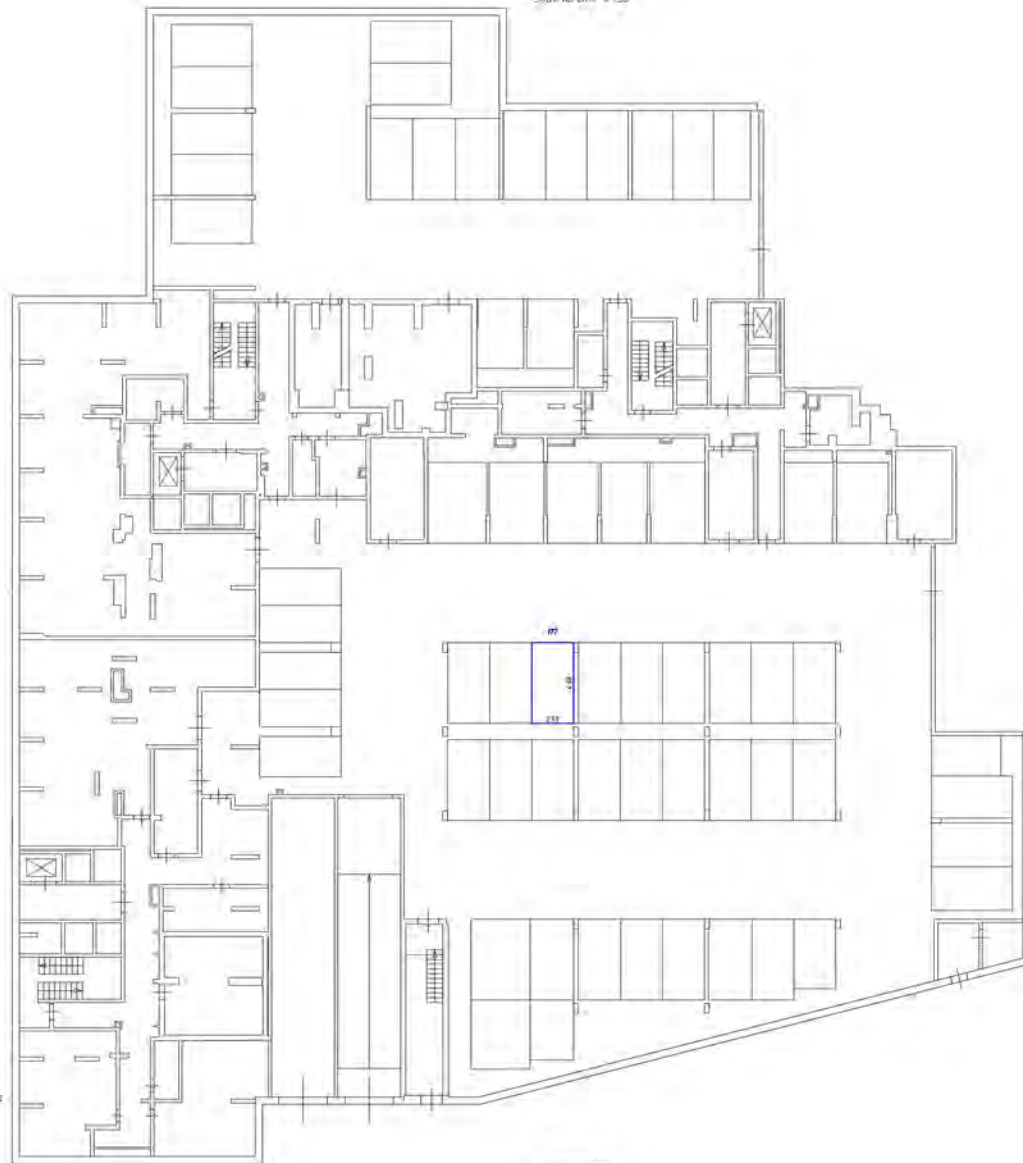

Символы обозначения

- части стальных балок (различные марки-классы)
- плиты с железобетонными элементами
- лестницы
- двери (открытые/закрытые)

Масштаб 1:100

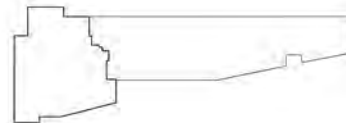

План расположения в плане здания

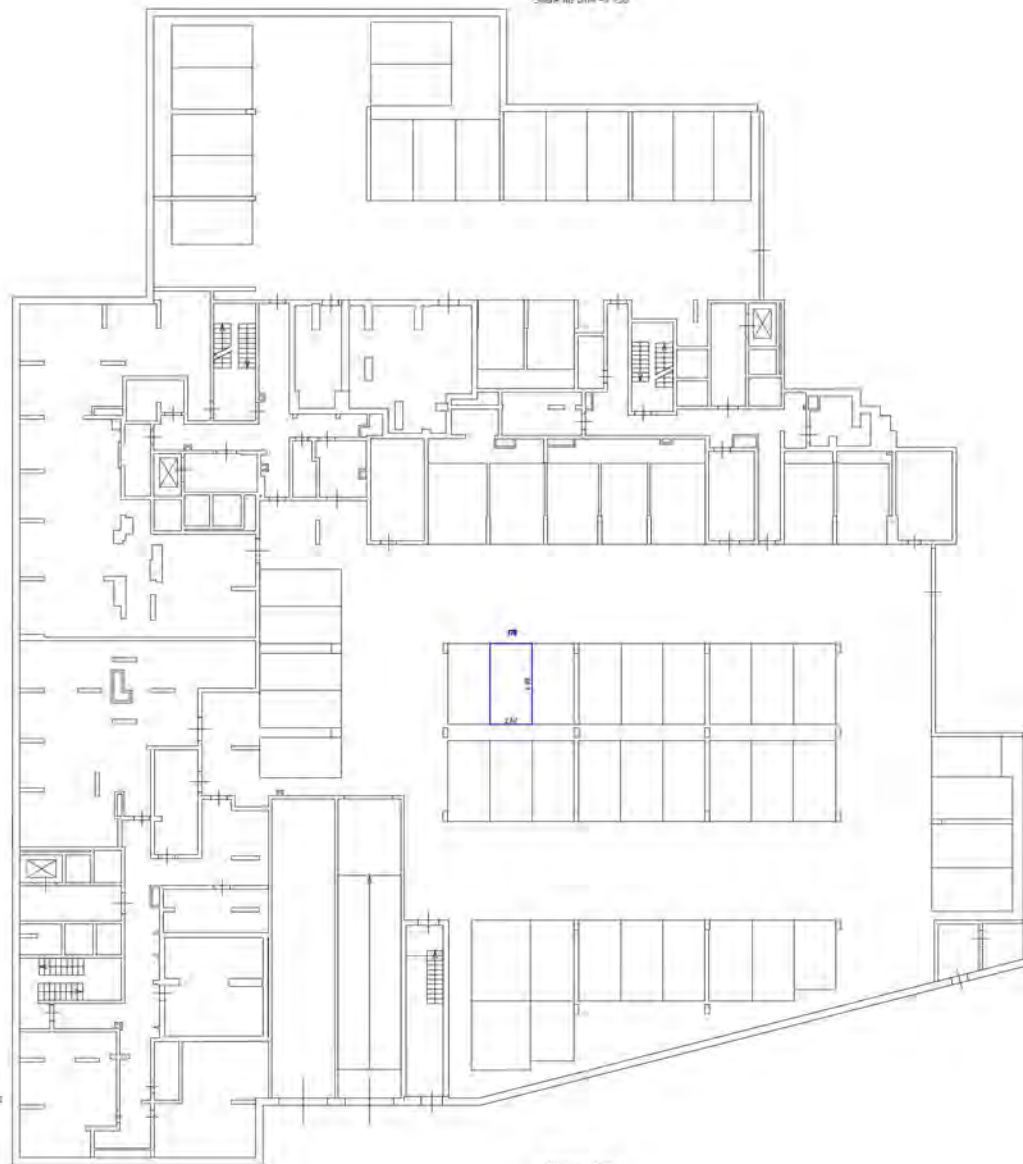

Этаж на уровне -1.150



Исходные обозначения

-  - стены с окнами и дверями
-  - лестницы
-  - перегородки из стекла (без дверей, подвески)

Масштаб 1/200

Генеральный план территории

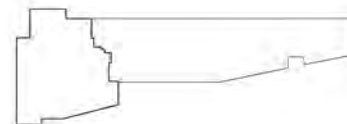

Этаж на уровне -1.90

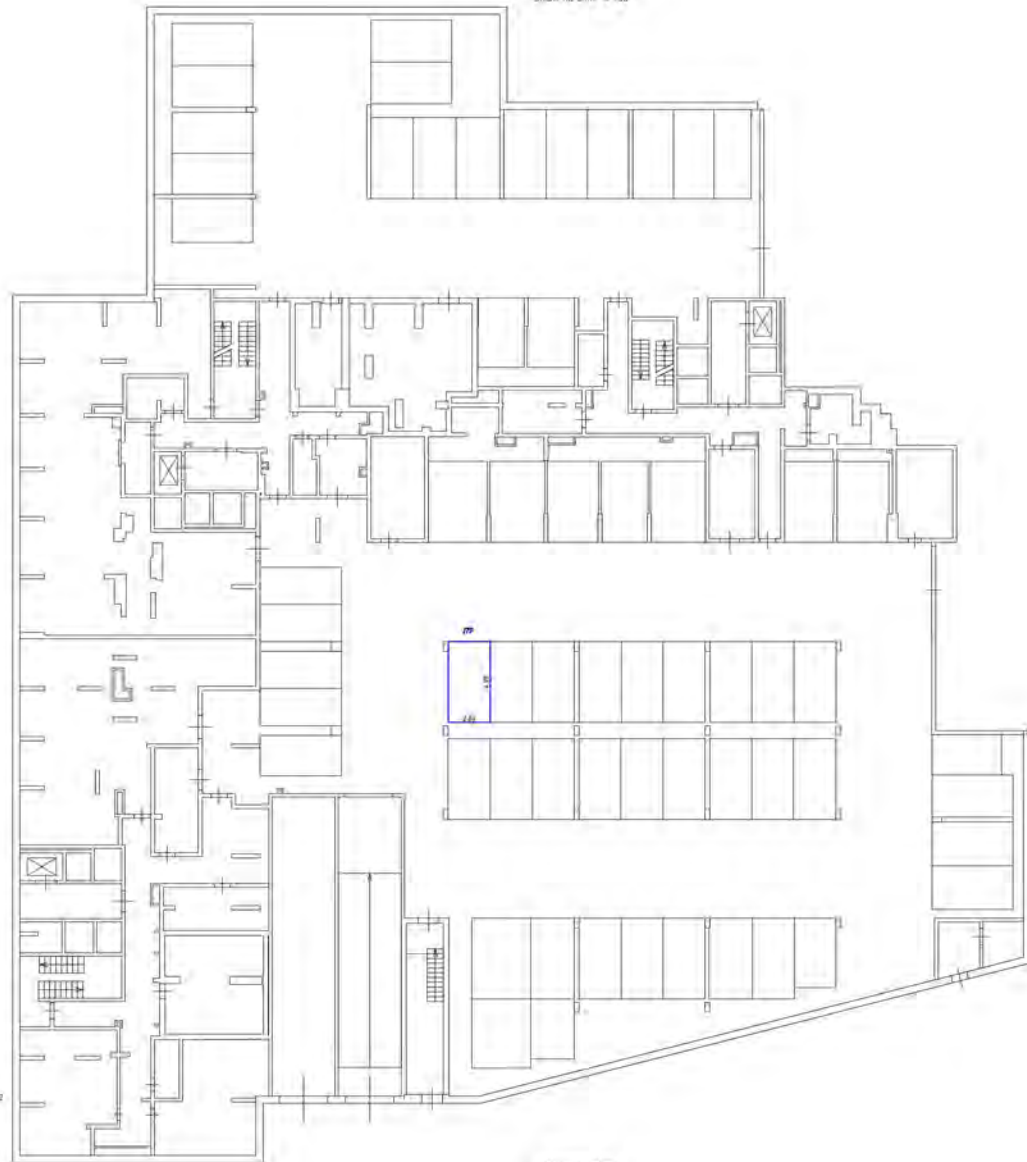

Символьные обозначения:

- стены (толщина 200 мм), перегородки (толщина 100 мм)
- стены с окнами и дверями
- лестницы
- двери (открыты/закрыты)

Масштаб 1:200



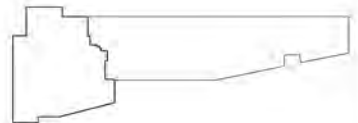

План расположения здания

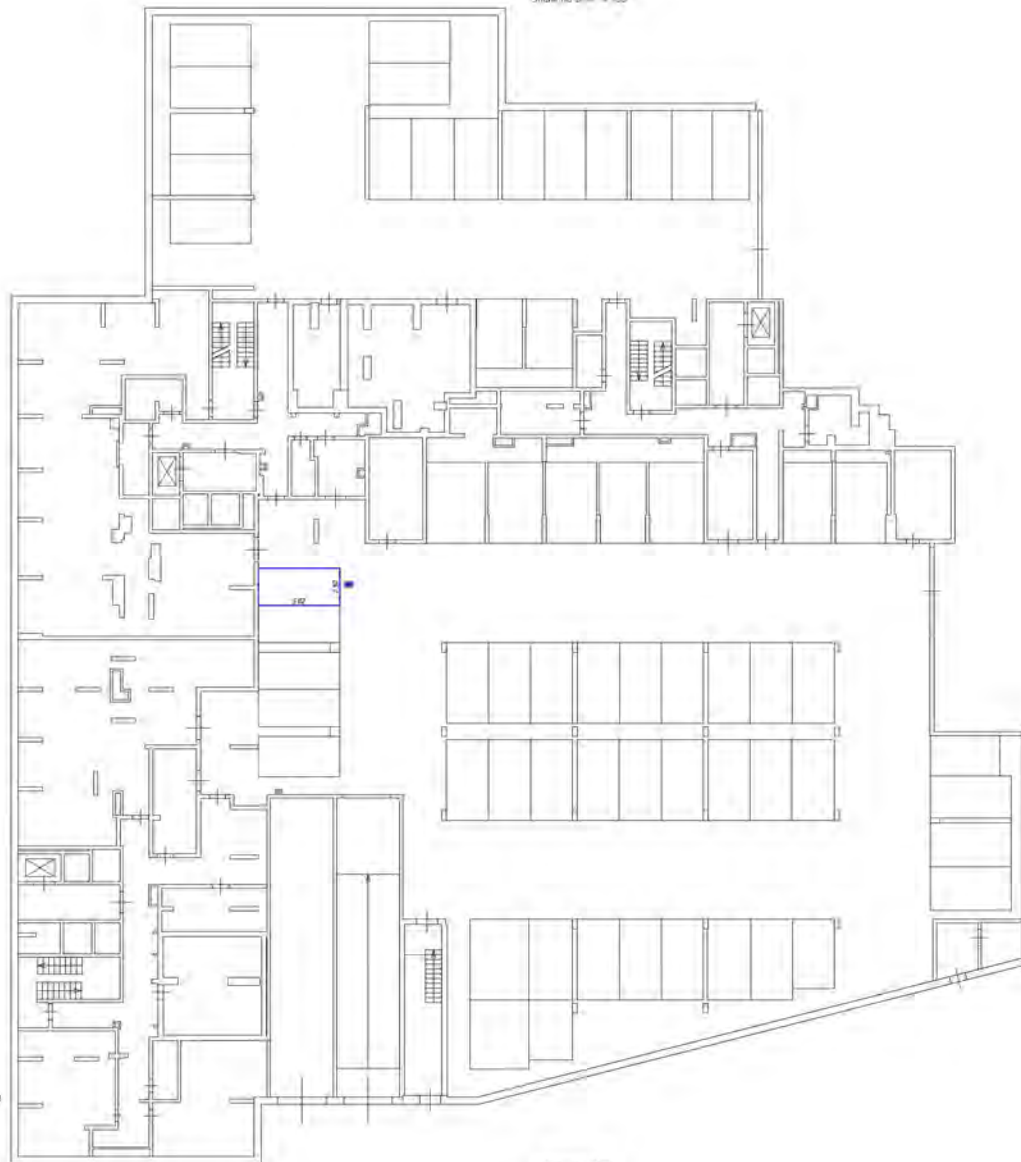

Этаж № 01 - 1 ПО



Условные обозначения

-  - части стеновых перегородок, перегородки из стекла
-  - двери и окна в перегородках
-  - лестницы
-  - кабины лифтов (или эскалаторов)

Масштаб 1:200

Генеральный план здания

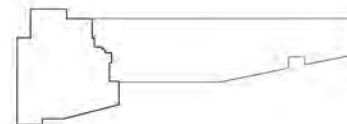

Этаж на уровне +1.950

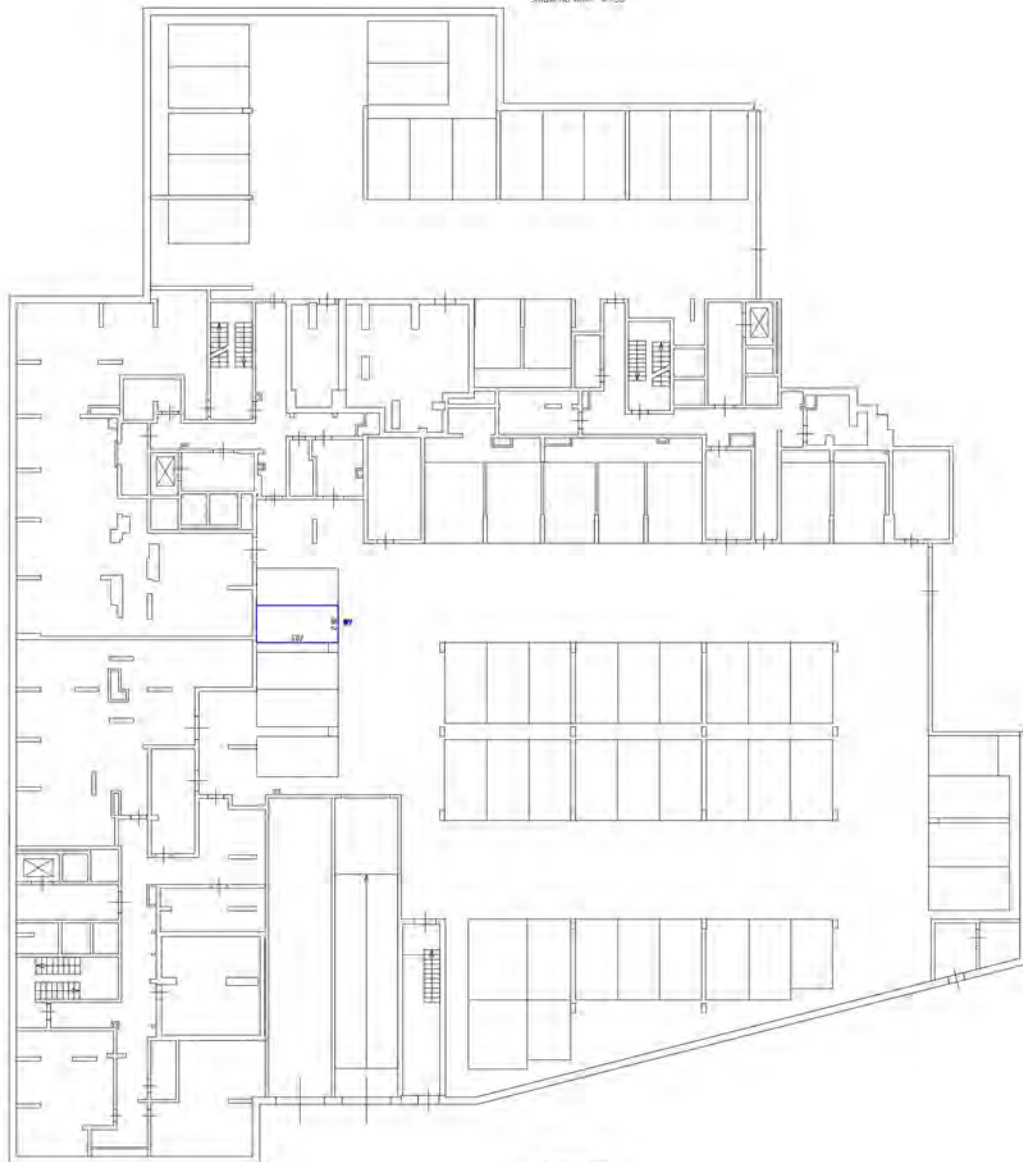

Числовые обозначения:

- число этажей в виде разрывных пазов-место стены с окном и дверью
- лестница
- объект инженерии (на балконе, подвале)

Масштаб 1:200

Генеральный план здания

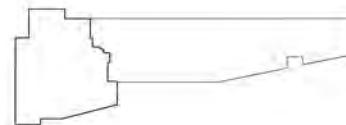

Этаж №1 стр.-1 95/1

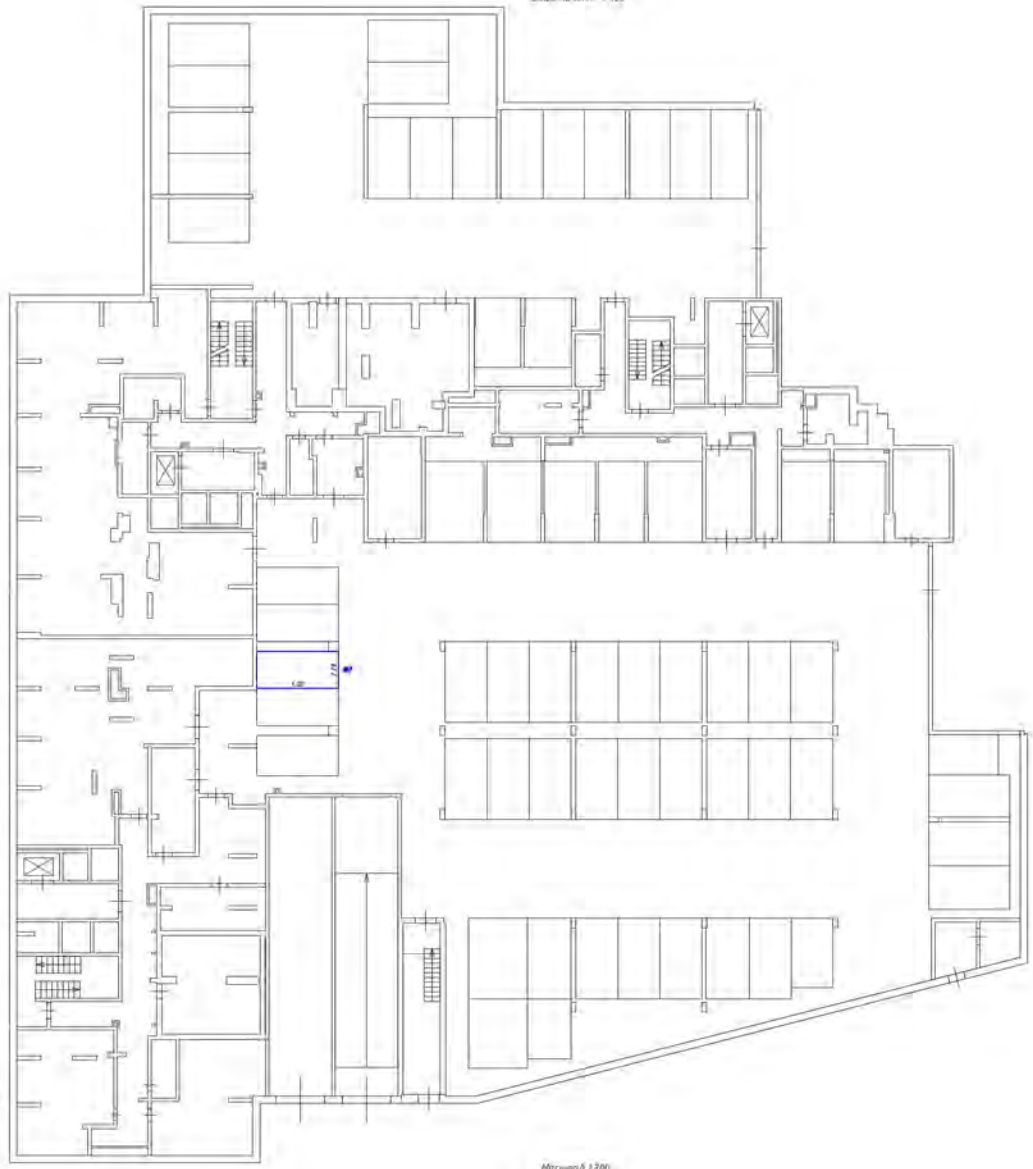

- Словные обозначения
- стены, перегородки, двери, окна, двери
 - лестницы
 - область обслуживания (на кухне, в ванной)

Масштаб 1:200

Генеральный план территории

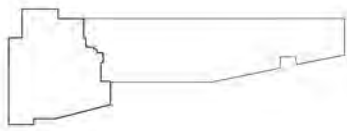

Этаж на уровне +0.95/1'

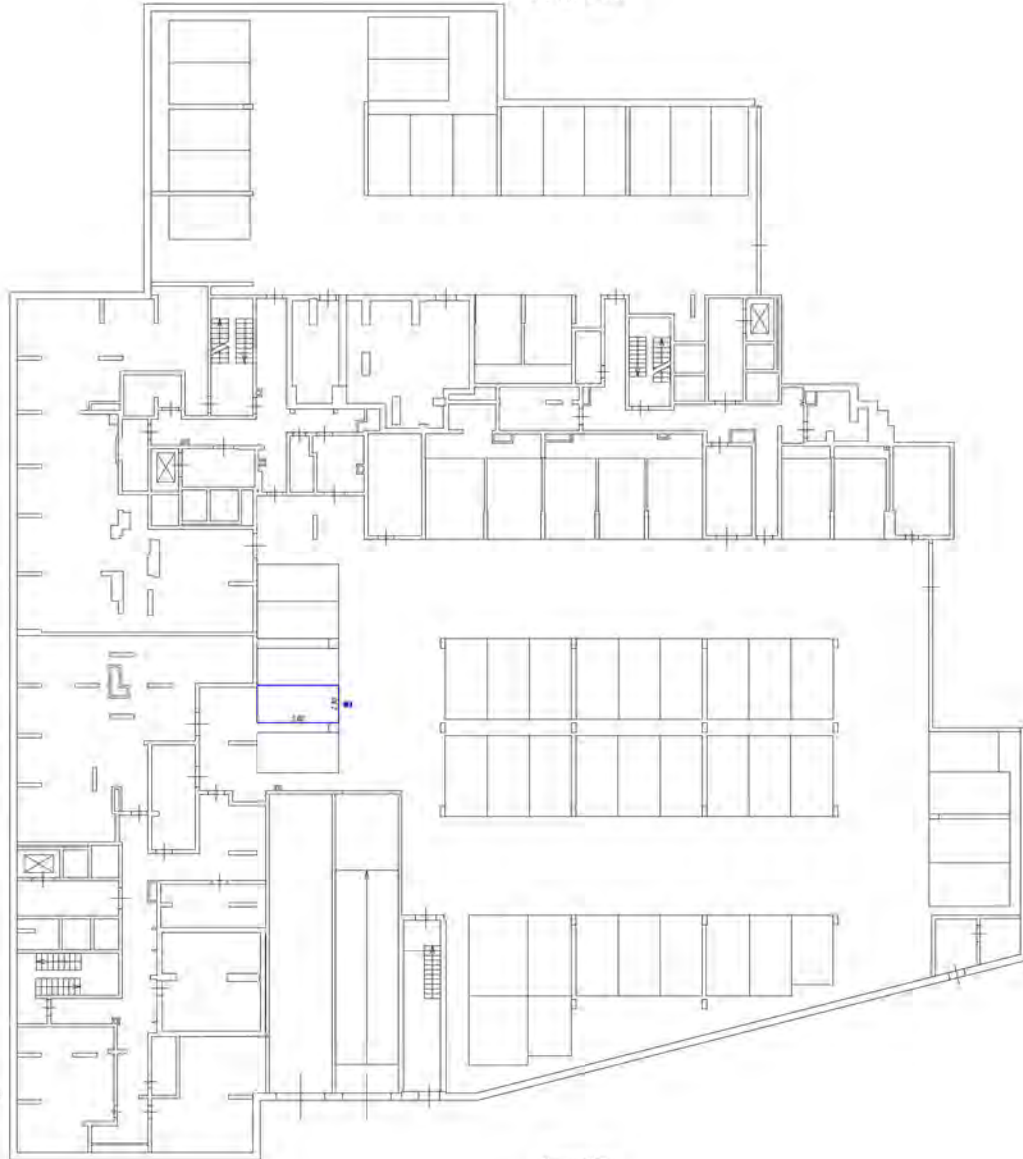

Способы обозначения

- часть комнаты, ванная, туалет, санузлы, кухня - место
- стены с окнами и дверями
- лестница
- двери (отсутствуют (на чертежах, сдвоенные))

Масштаб 1:200

Генеральный план (частично этажа)

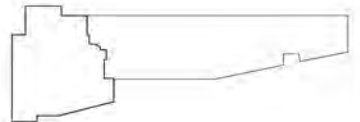

Этаж на уровне +4.95/0

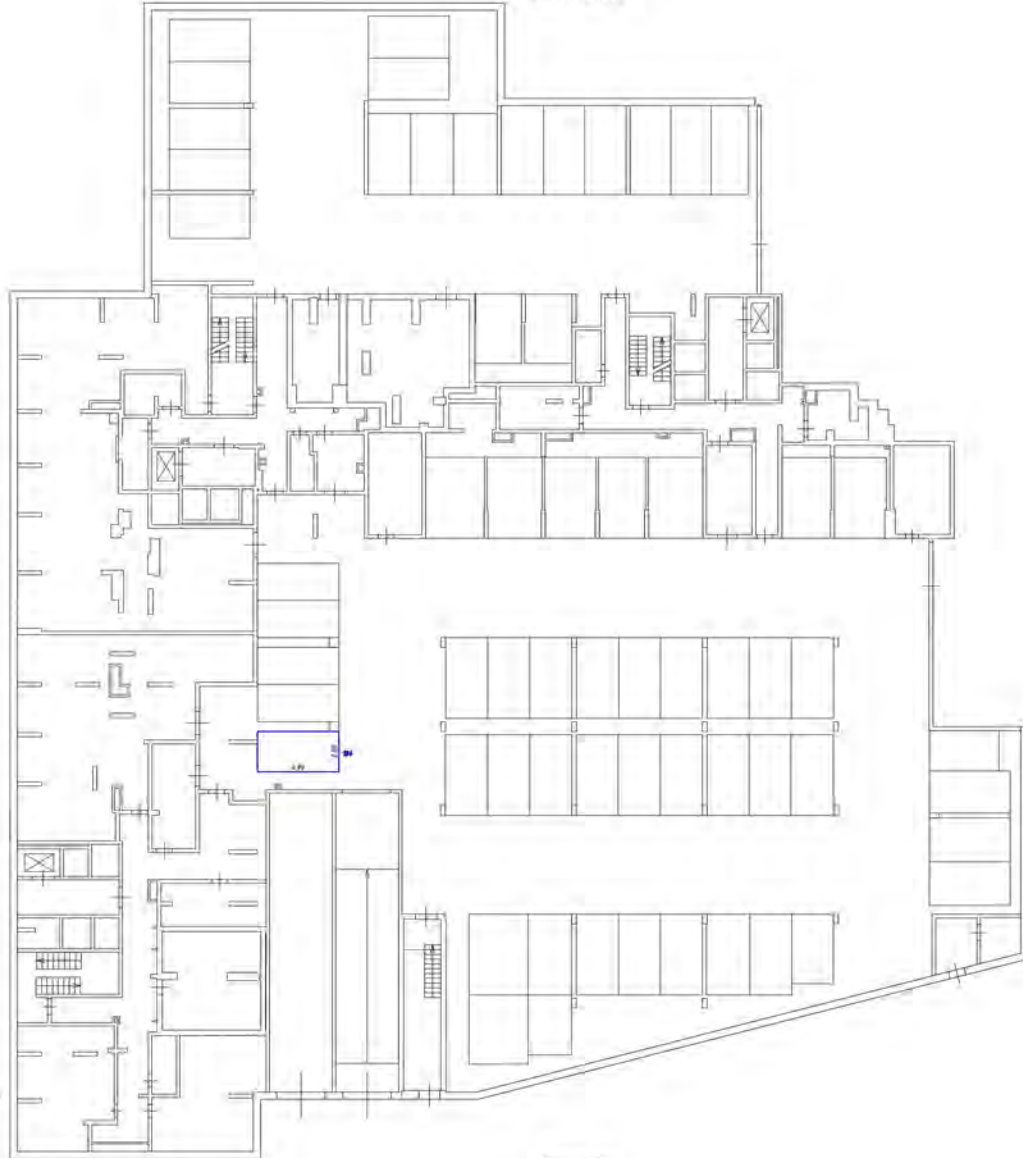

- Условные обозначения:
- часть кровельной конструкции, выступающая за пределы здания и не имеющая ограждения
 - лестница
 - двери, открываемые на фланец, створки

Москва 1200

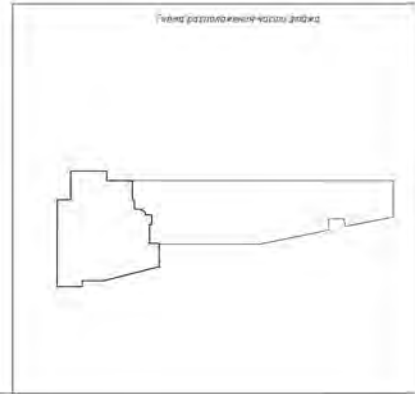

Этаж на высоте -4,950'

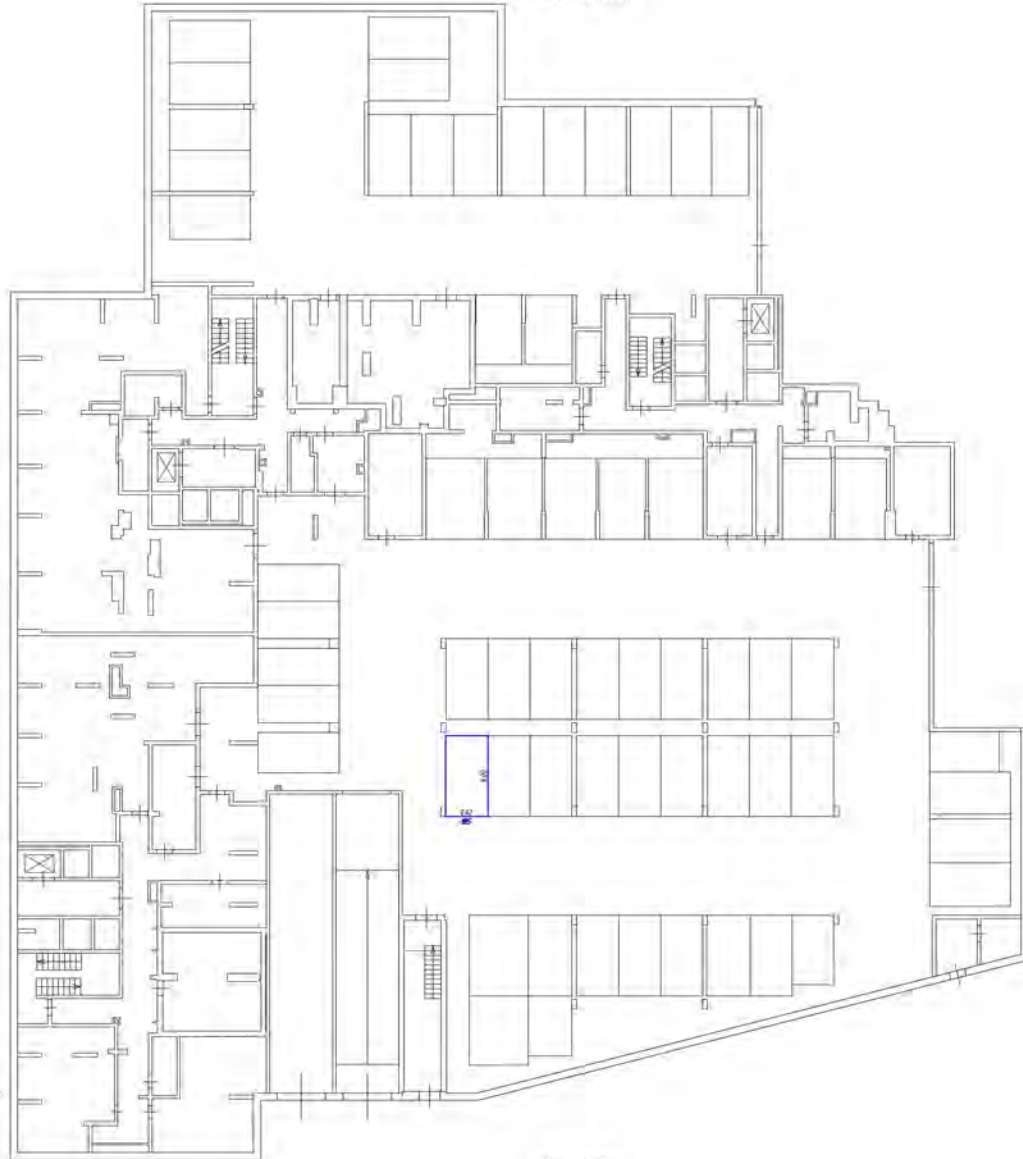

- Символическое обозначение:
- часть стальной конструкции, образующая каркас здания
 - стены с окнами и дверями
 - лестницы
 - двери (открытые или закрытые, таблички)

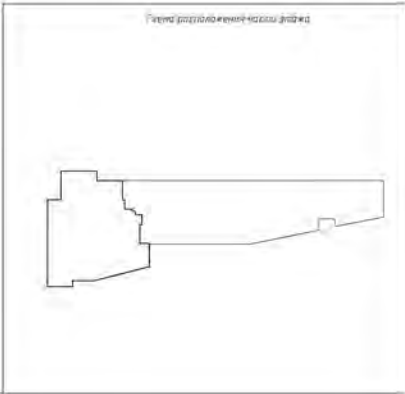

Масштаб 1:200

План размещения буровой установки

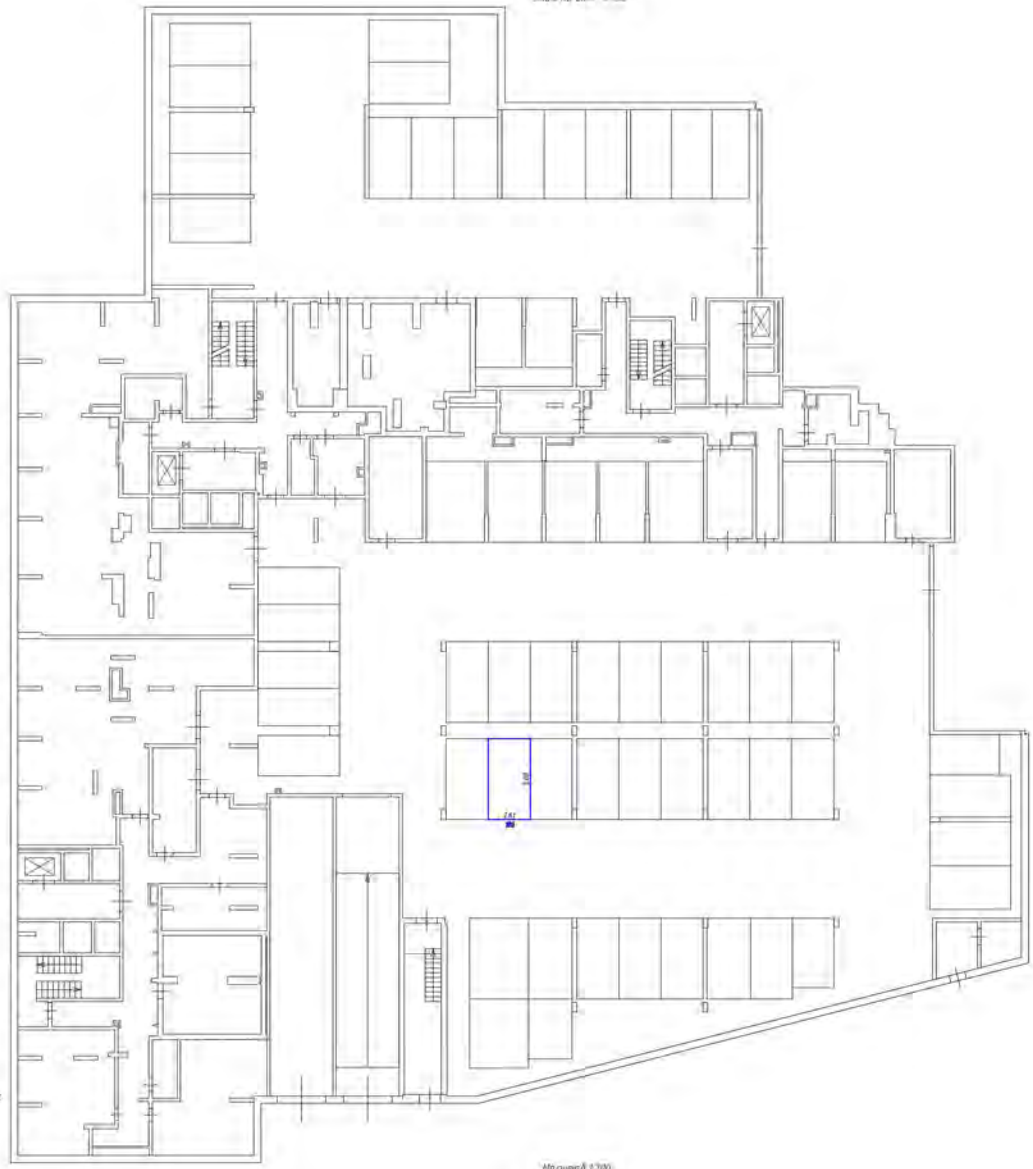

Этаж на сев.-вост. стороне



- Условные обозначения:
-  - стены, колонны, окна, двери, перегородки
 -  - лестницы
 -  - кабины лифтов (или балконы, лоджии)

Масштаб 1:100

Этаж на сев.-вост. стороне

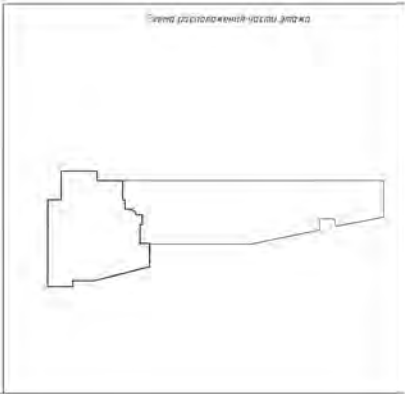

Этаж на сев-з-вост

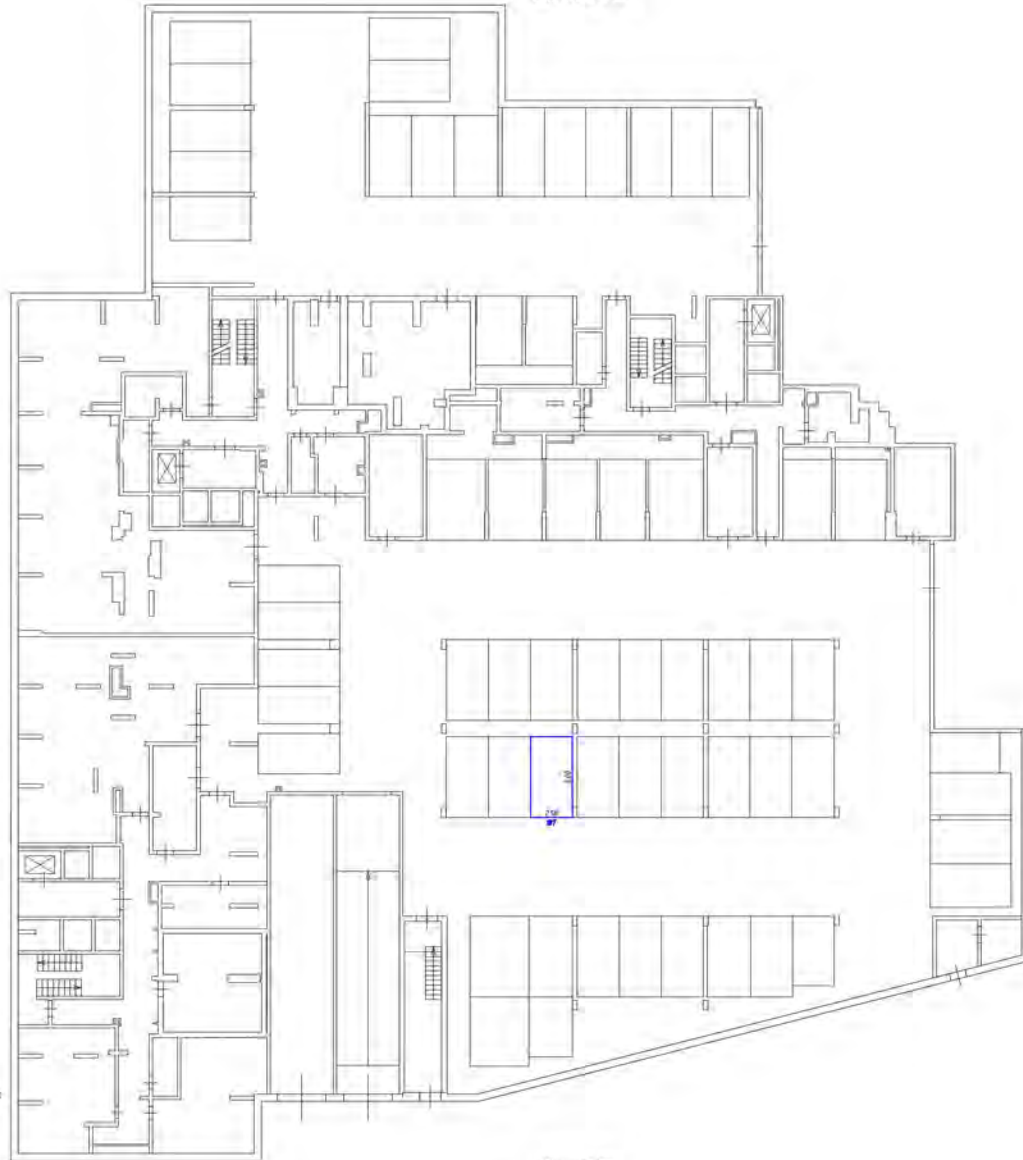

Способы обозначения

- часть границы явды, образованная указом-местом
- стена с окном и дверью
- лестница
- дверь (открытая или закрытая)

Масштаб 1:200

План размещения частей этажа

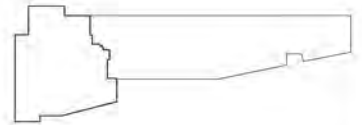

Этаж на уровне 4 РСР

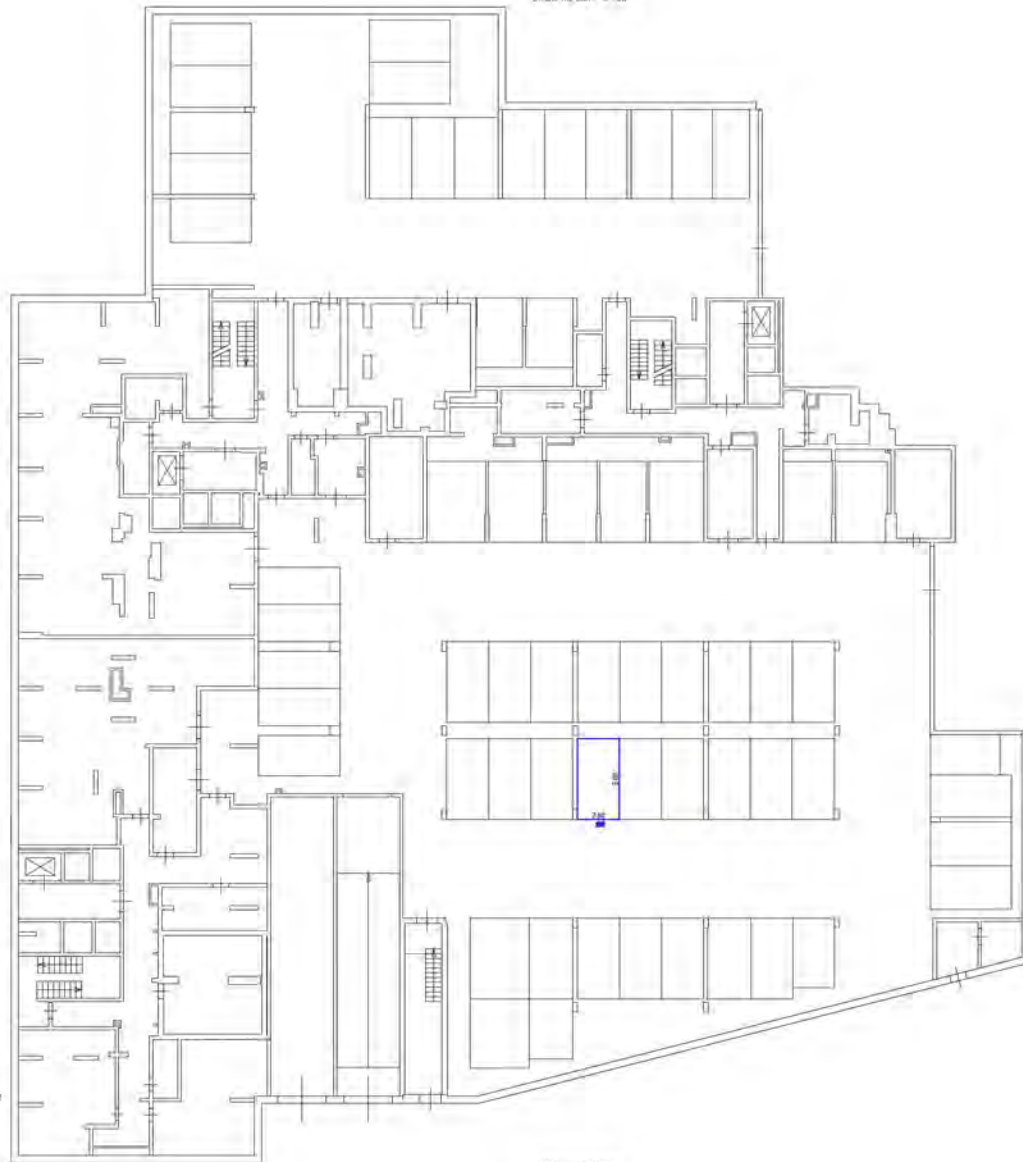

- Шрифтовые обозначения:
- часть здания, выходящая за пределы участка застройки
 - стены с окнами и дверями
 - лестница
 - двери с открывающей (или балконом, лоджией)

Масштаб 1:200



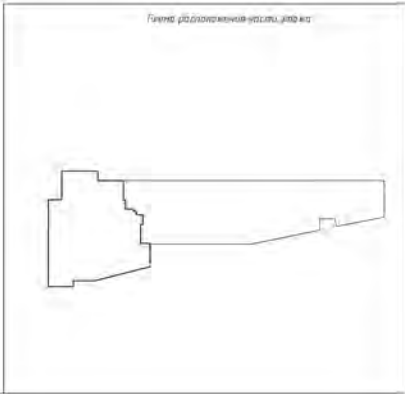

Генеральный план (эскиз)

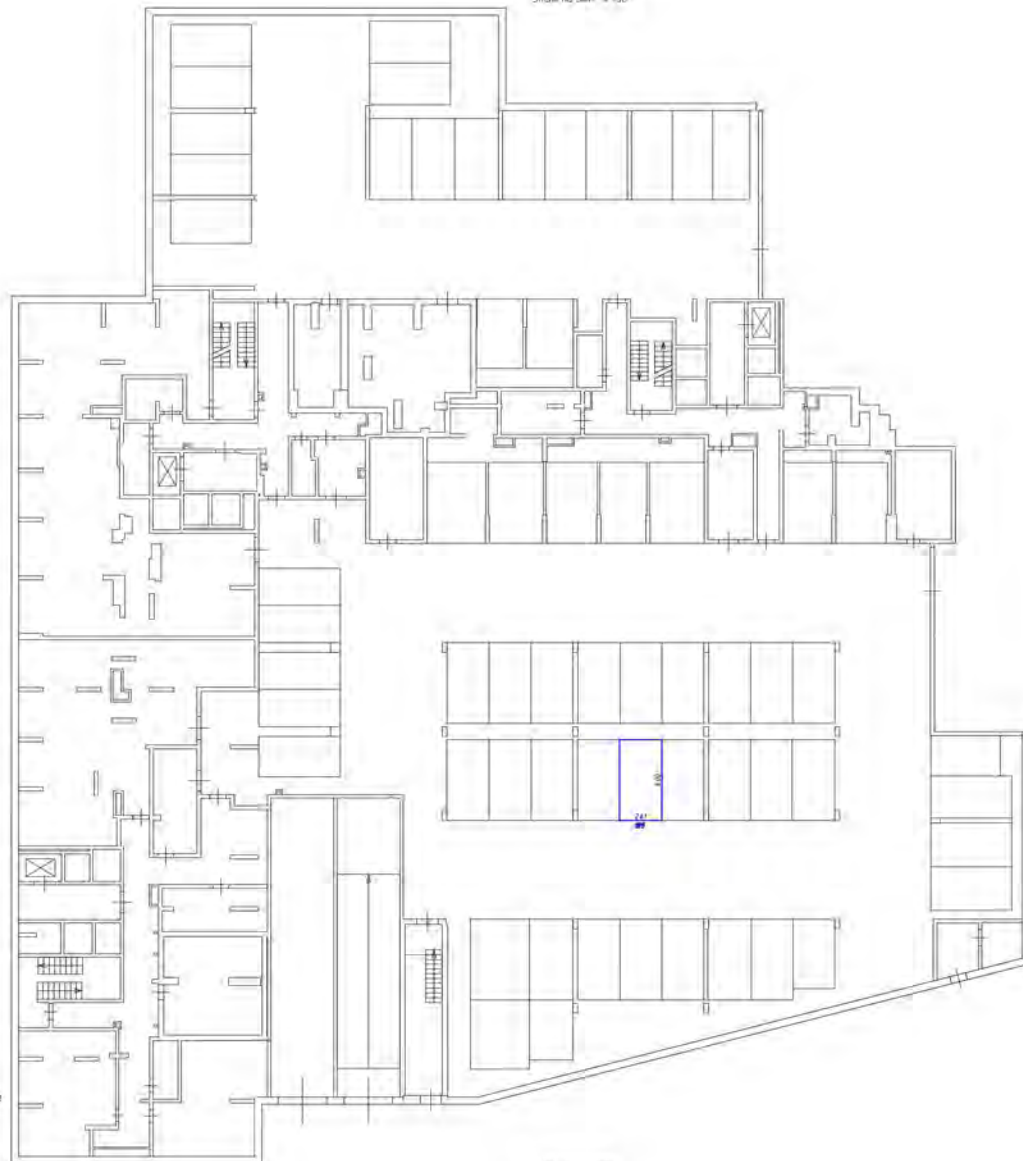

Этаж на обм - 4 Р50



Символические обозначения

-  - стены, перегородки, бордюры, машино-места
-  - стены с окнами и дверями
-  - лестницы
-  - опоры, столбы, колонны для балконов, лоджий

Масштаб 1:200

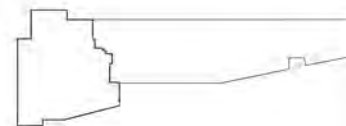

План размещения помещений

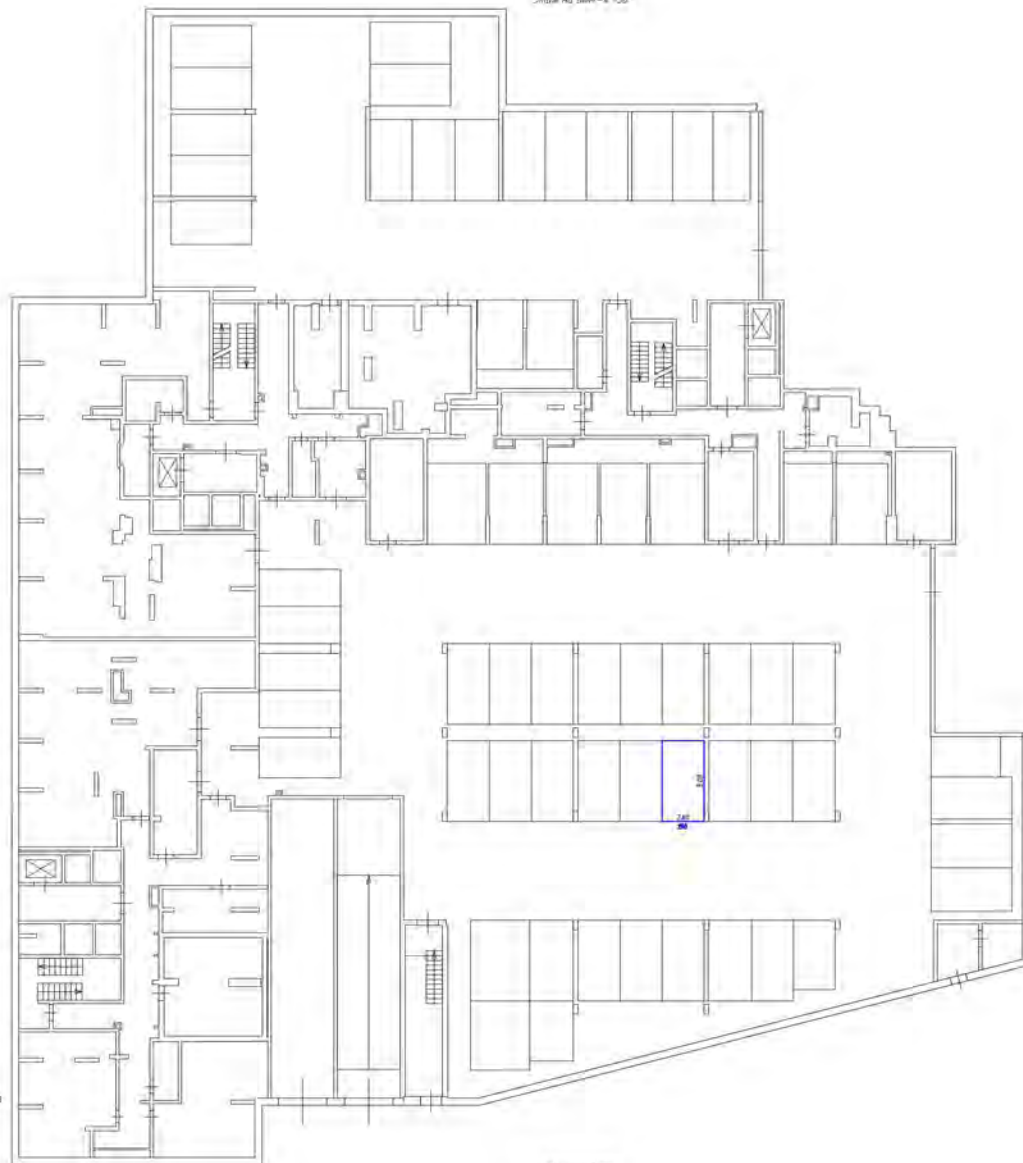

Этаж на первом - в РСО



Условные обозначения

-  - стены с окнами и дверями
-  - лестница
-  - лифт, эскалатор или другие подъемы

Масштаб 1:200

План размещения помещений

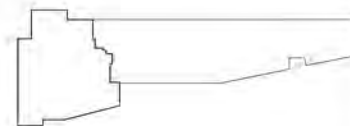

Этаж на 10м - 1 950

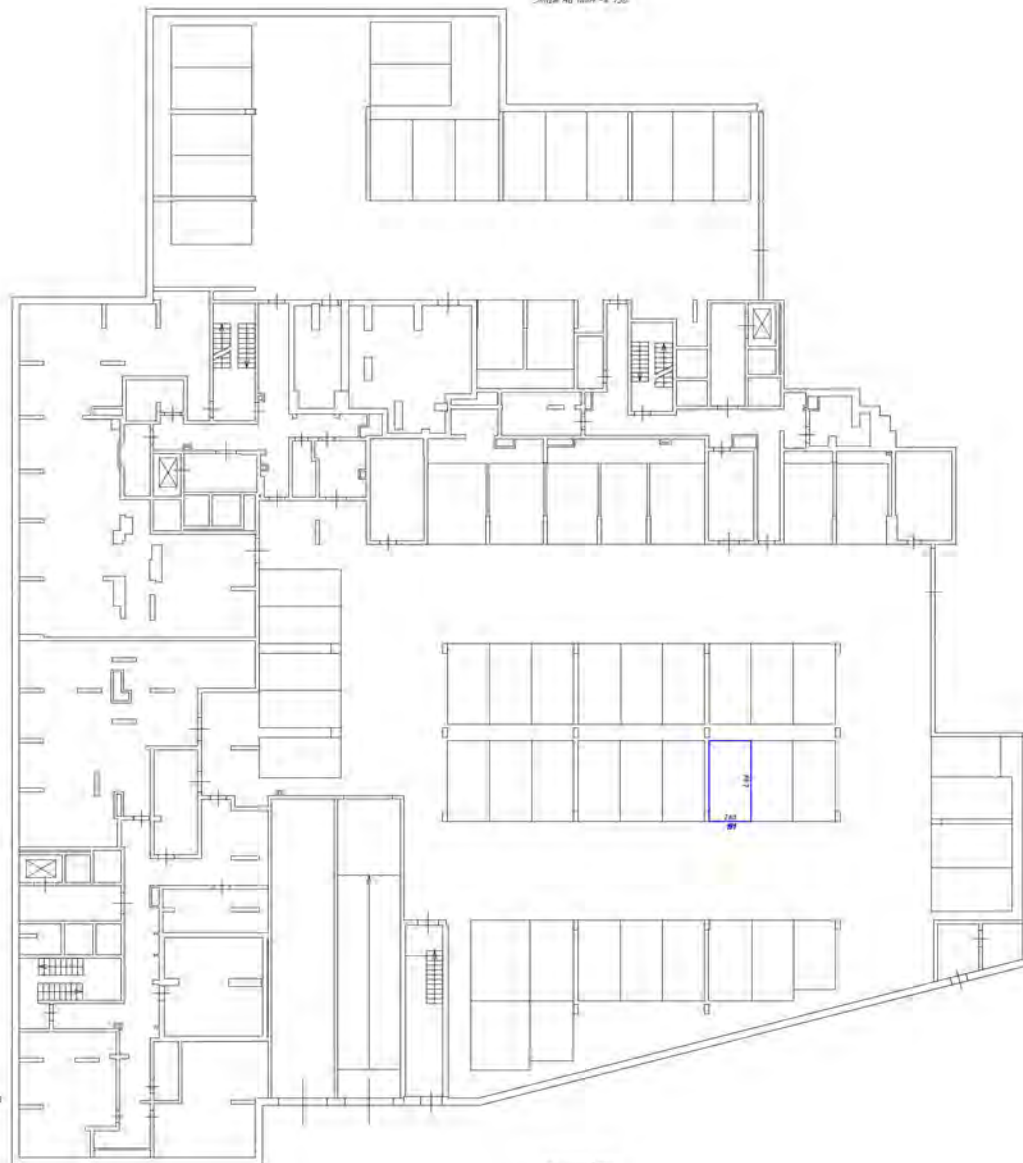

Масштабні аб'єкти

- часті стінок виступаючих навісних-переходів
- стіни з вікнами і дверями
- ліфти
- площі озеленення (на балконах, терасах)

Масштаб 1:200

План розташування часті зліва

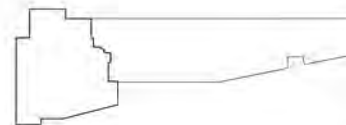

Этаж на уровне 4.950

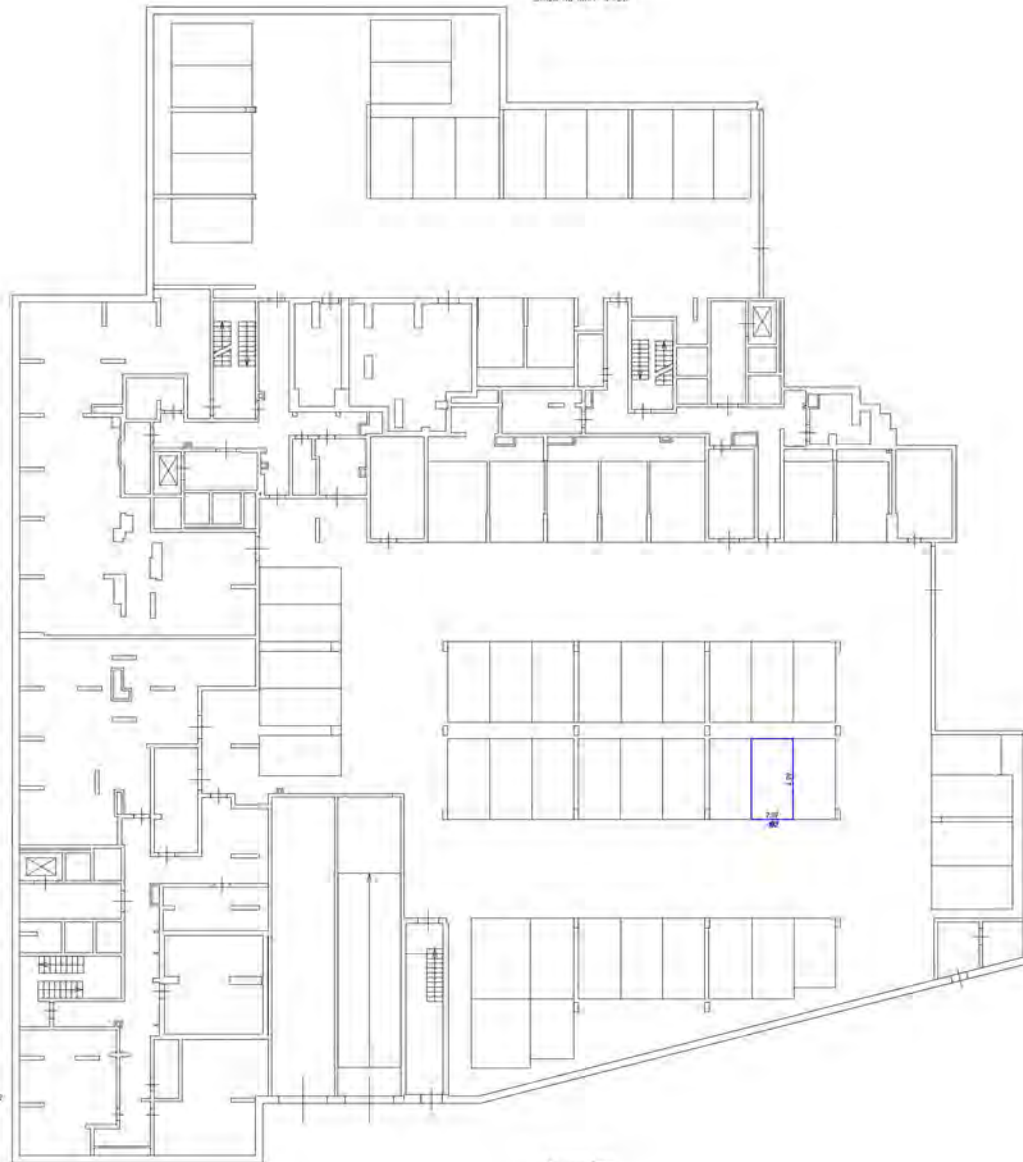

- Числовые обозначения
- часть здания, для которой выполняется планово-разрешительная документация
 - стены, колонны и перегородки
 - лестница
 - область, подлежащая сносу (или демонтажу)

Масштаб 1:200

Схема расположения здания

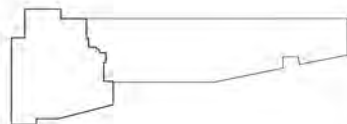

Этаж на уровне +0.550

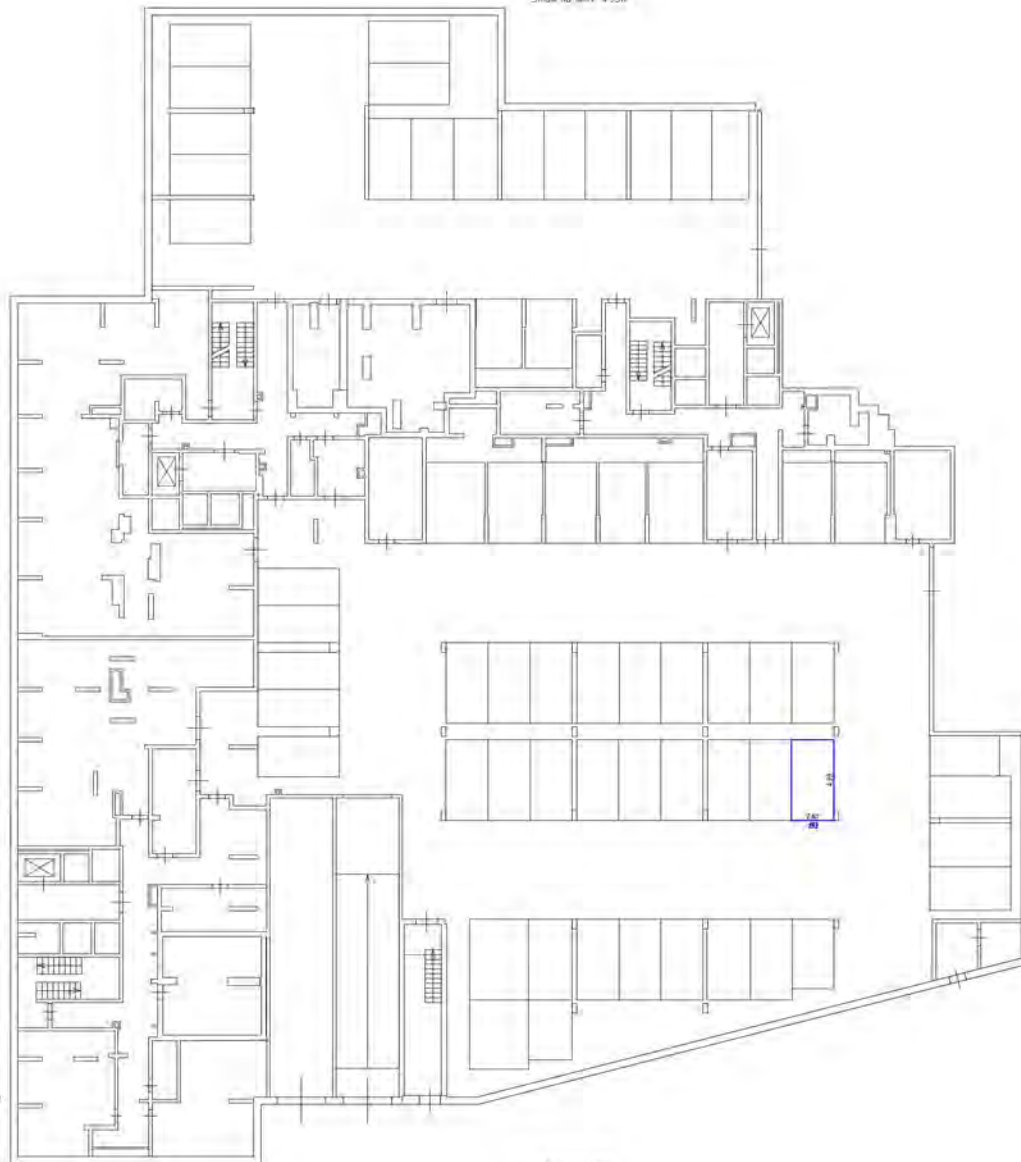

Символическое обозначение

- часть граница фундамента, ограждение канализационно-водосточной системы
- стены с окнами и дверями
- лестница
- двери, вентиляционные решетки, стояки

Масштаб 1:100

Схема расположения части этажа

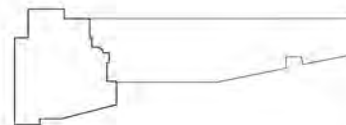

Этаж на уровне +4.950

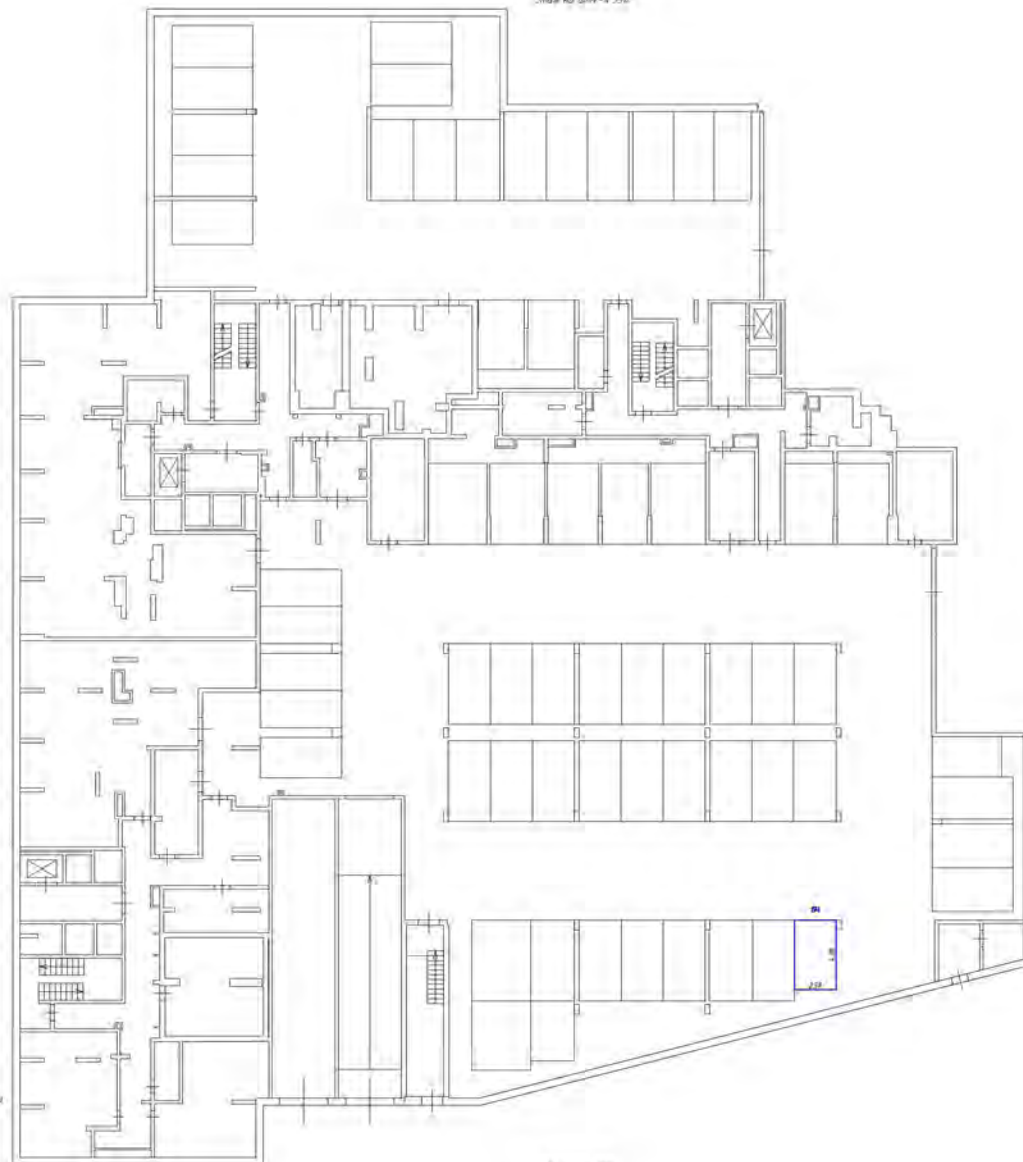

Условные обозначения

- стены, перегородки, окна, двери
- лестницы
- лифты, эскалаторы (или другие виды транспорта)

Масштаб 1:100

Схема расположения этажа в здании

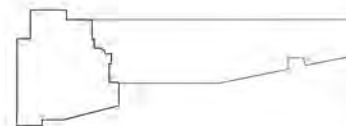

Этаж на уровне -0,950

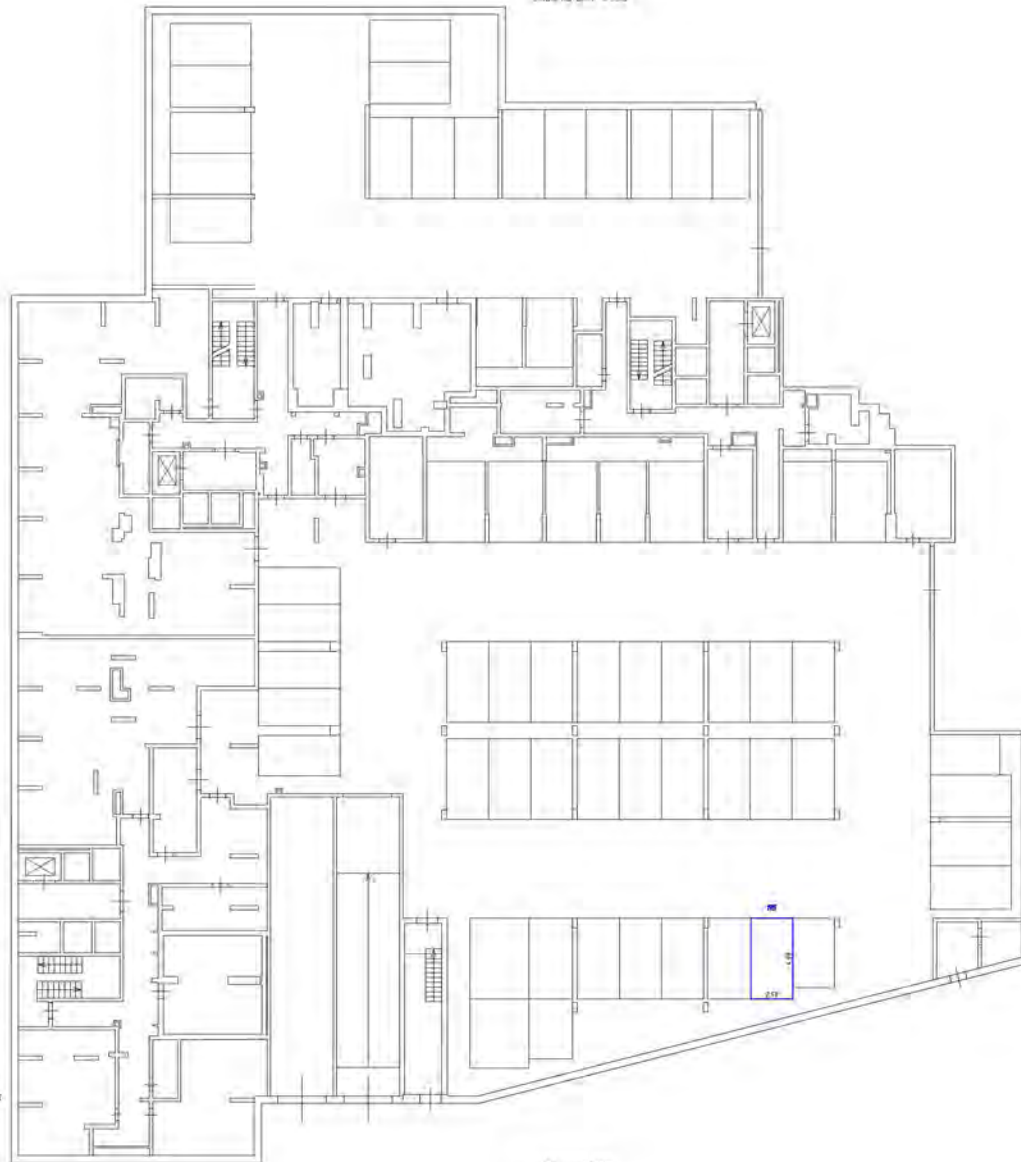

- Условные обозначения
- часть стенового блока (обозначения техника-металл)
 - стена с окнами и дверью
 - лестница
 - объект вспомогательный (на данном) уровне

масштаб 1/100

Этаж на уровне -0,950

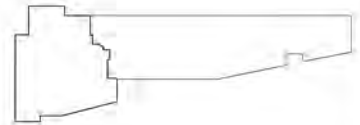

Этаж на с.п.м. - 4. 950

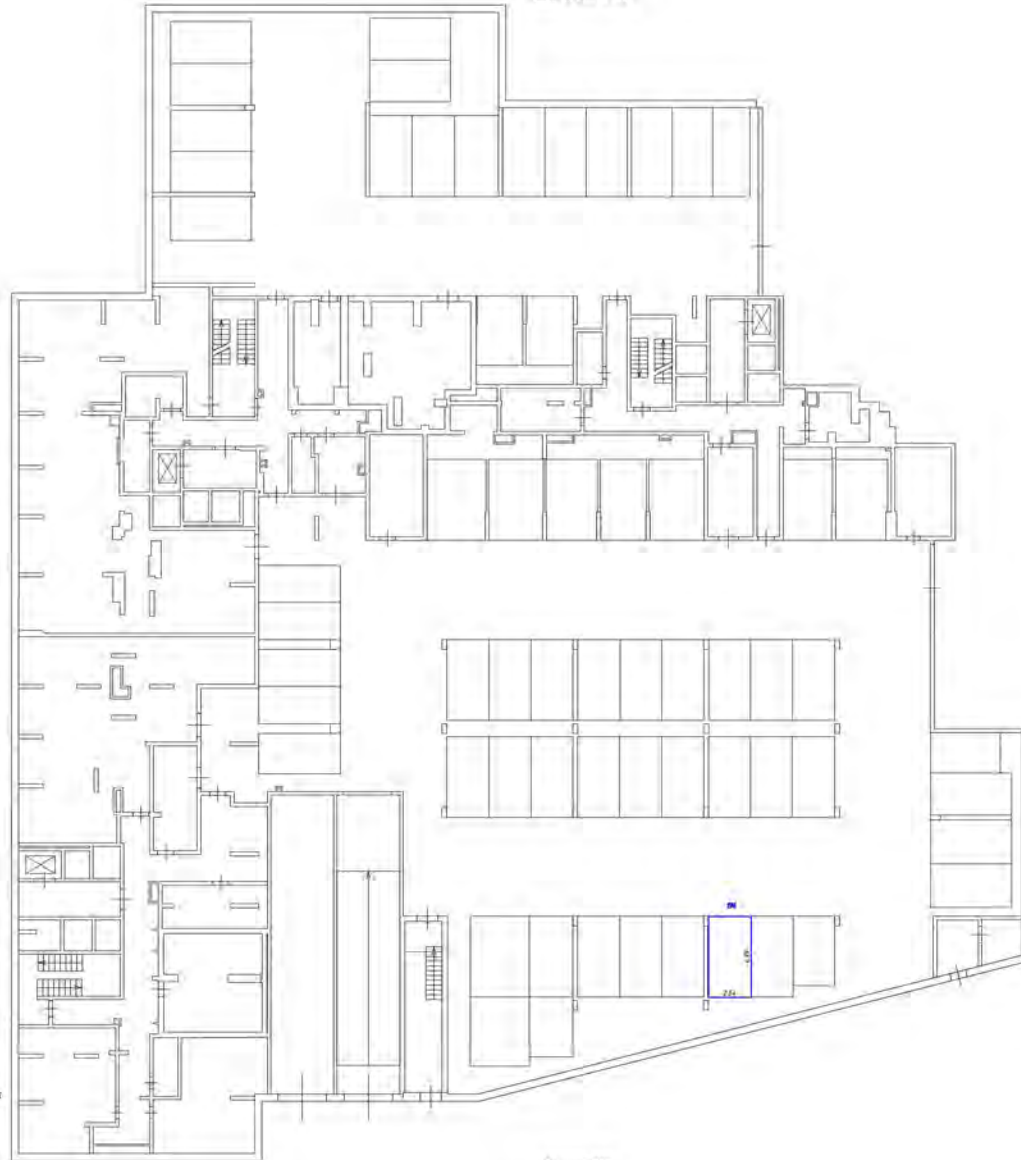

- Условные обозначения:
- часть стены или фронца отборного табачно-масляного
 - стена с окном и дверью
 - лестница
 - дверь впускная (из двора), выход

Масштаб 1/200

Схема расположения этажа

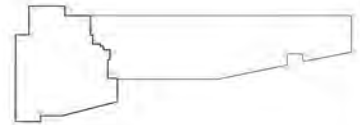

Этаж на оси 1-1 (1/1)

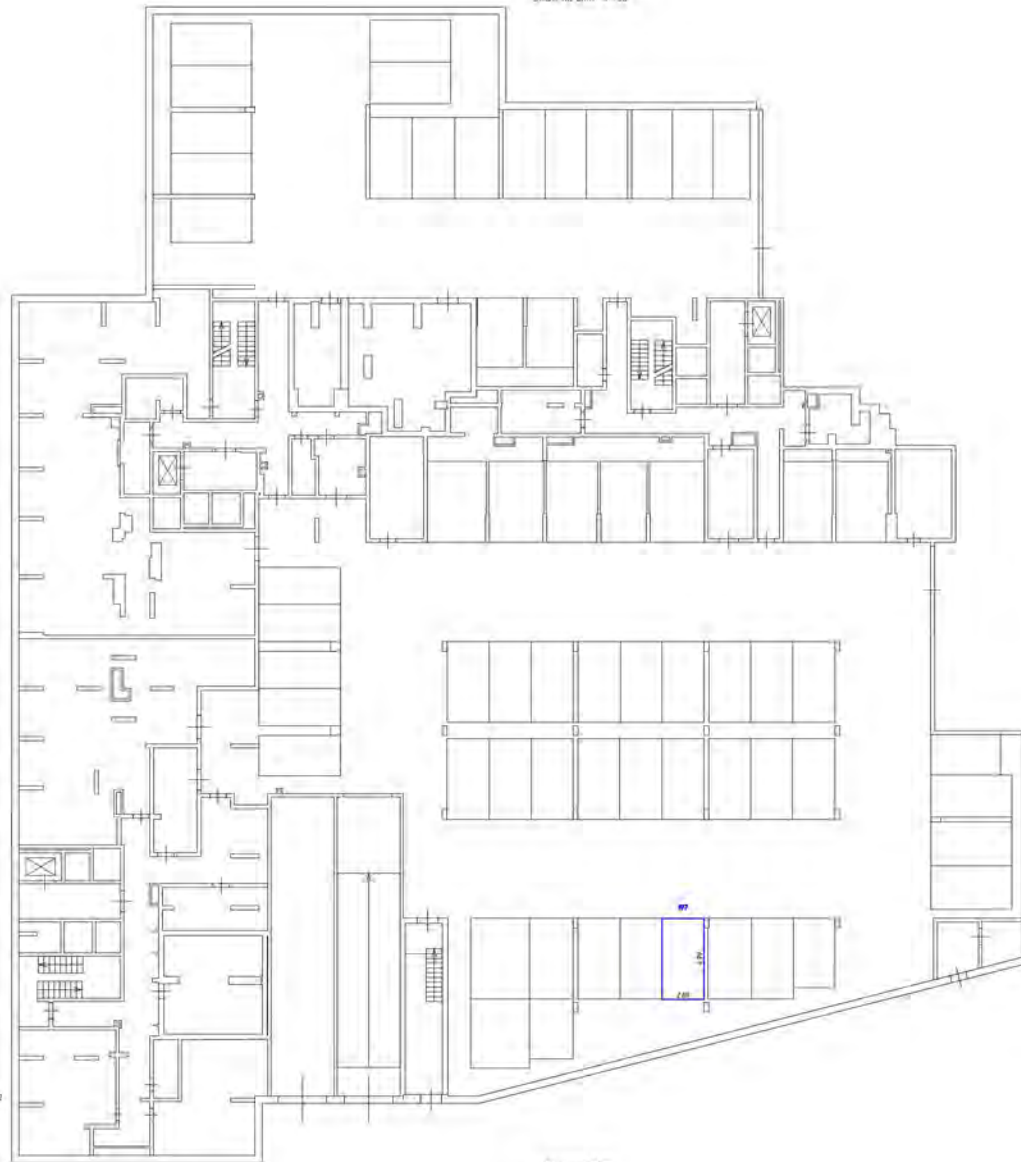

- Условные обозначения
- металл сетчатый
 - металл сетчатый, высота 100 мм
 - лестница
 - дверь

Масштаб 1/100

Схема расположения здания на участке

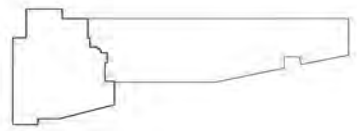

Этаж по дпм - 4 150

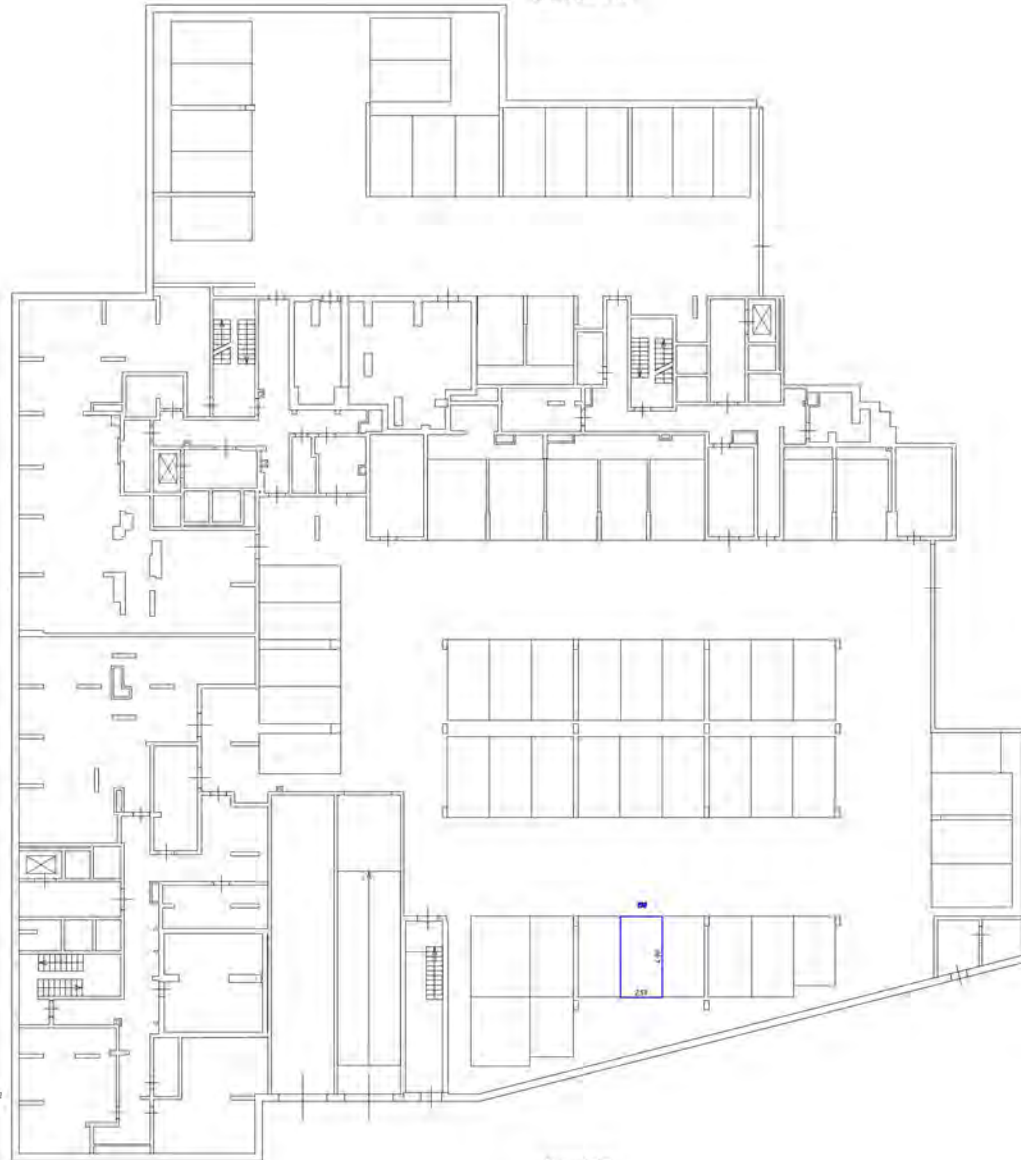

- Условные обозначения
- метки ориентации фасада, окна, радиаторы на стене-тепло
 - стены с окнами и дверями
 - лестничная клетка
 - область размещения в/л на балконе, лоджии

Наименов 1:200

Схема расположения этажа дпм

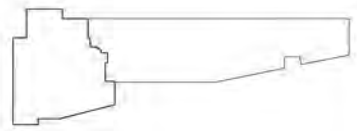

Этаж на рис. - 4 100

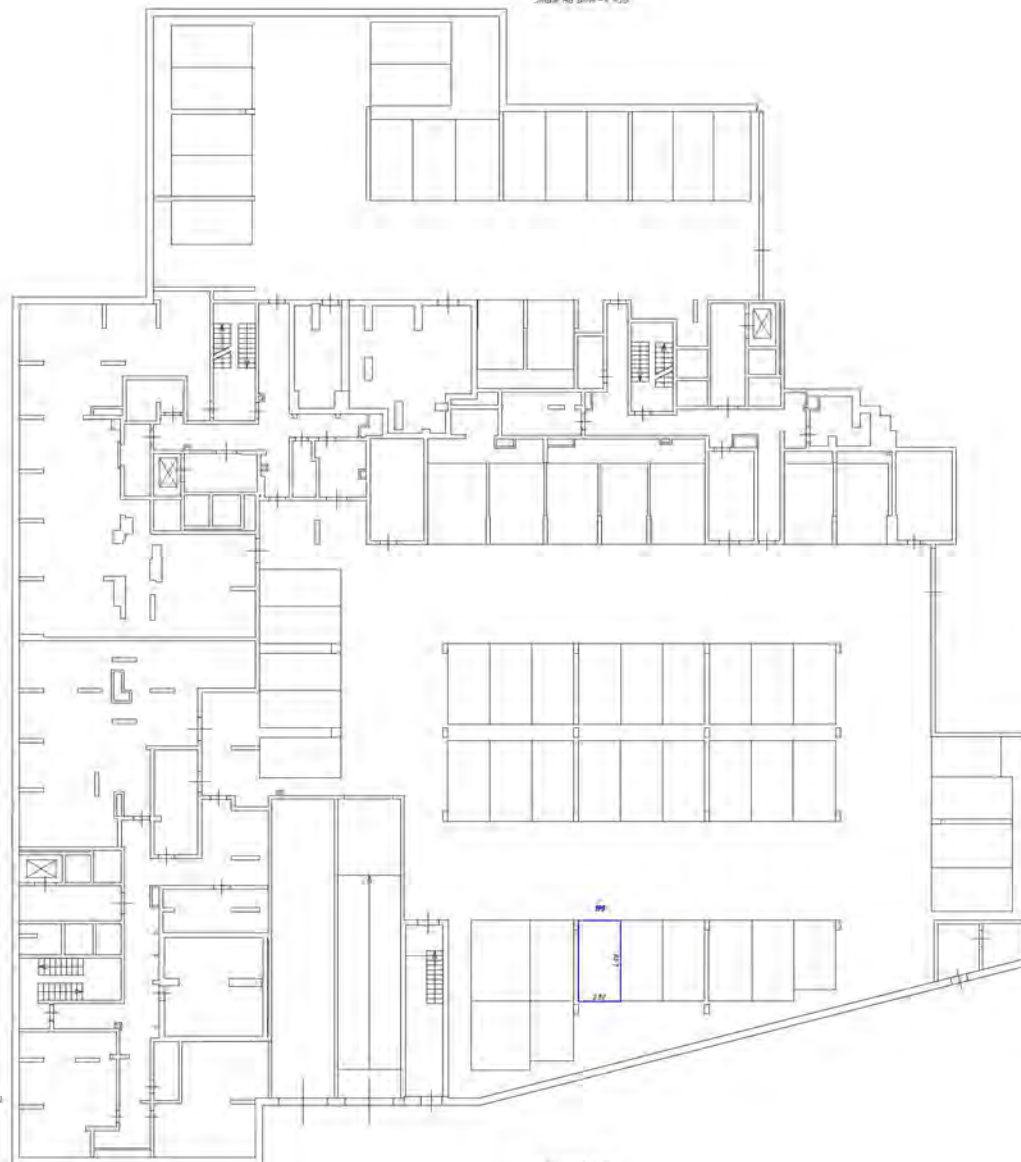

Шрифты обозначения

- части конструкций, которые обозначаются на плане-тепловой сетью с шагом и шагом
- лестница
- двери, остекленные (или без них, герметичные)

Масштаб 1:200

Схема расположения этажа здания

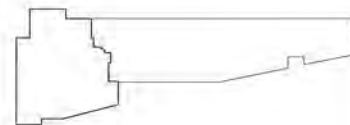

Этаж № 0101 - 1.551

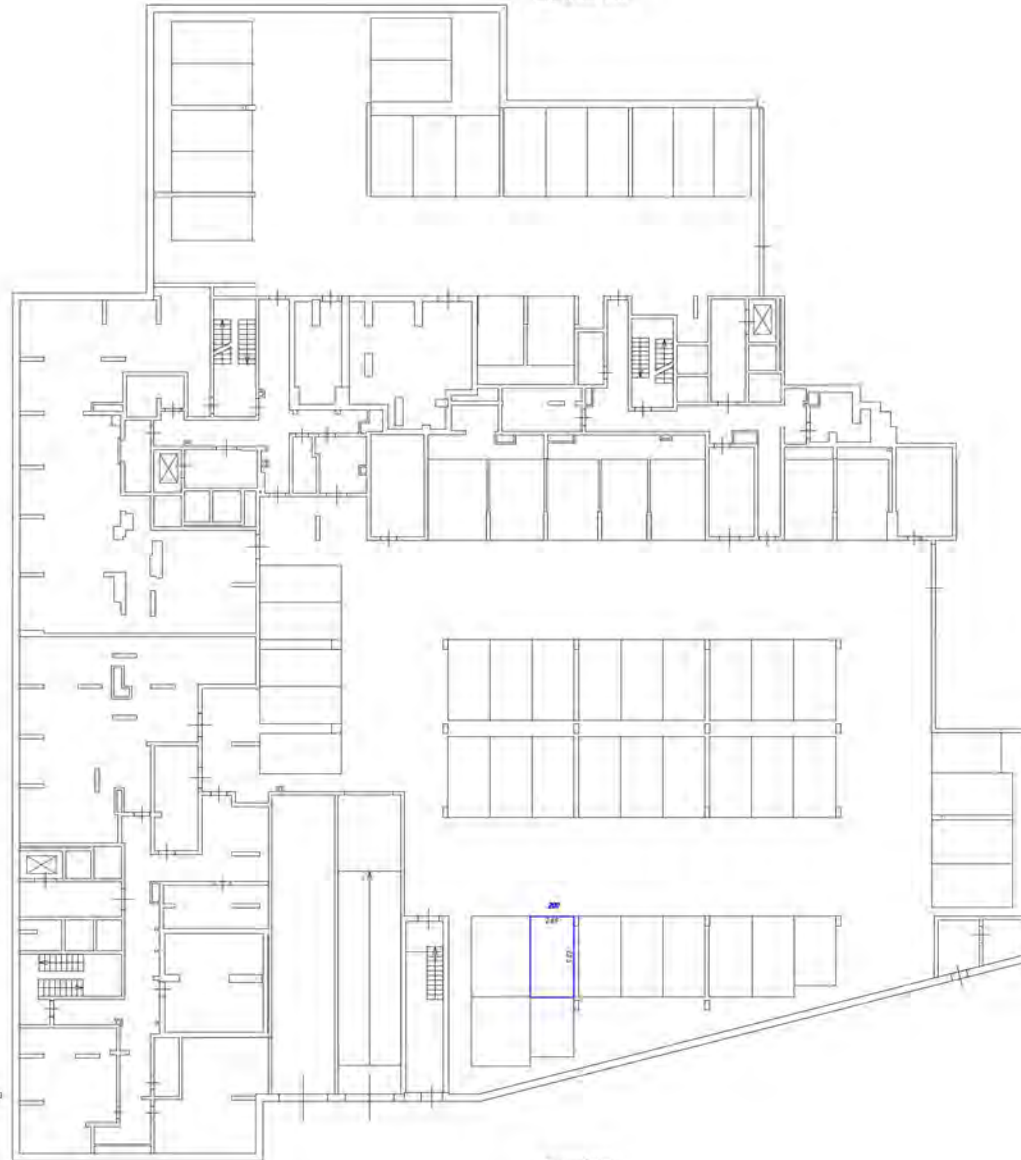

- М. локация обозначения
- части стенной вставки обозначения тамбур-места
 - стены с окнами и дверями
 - лестница
 - дверь противопожарная (на балконе, лоджии)

Масштаб 1:200

Схема расположения этажа здания

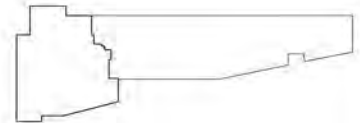

Этаж № 0101 - 4 550

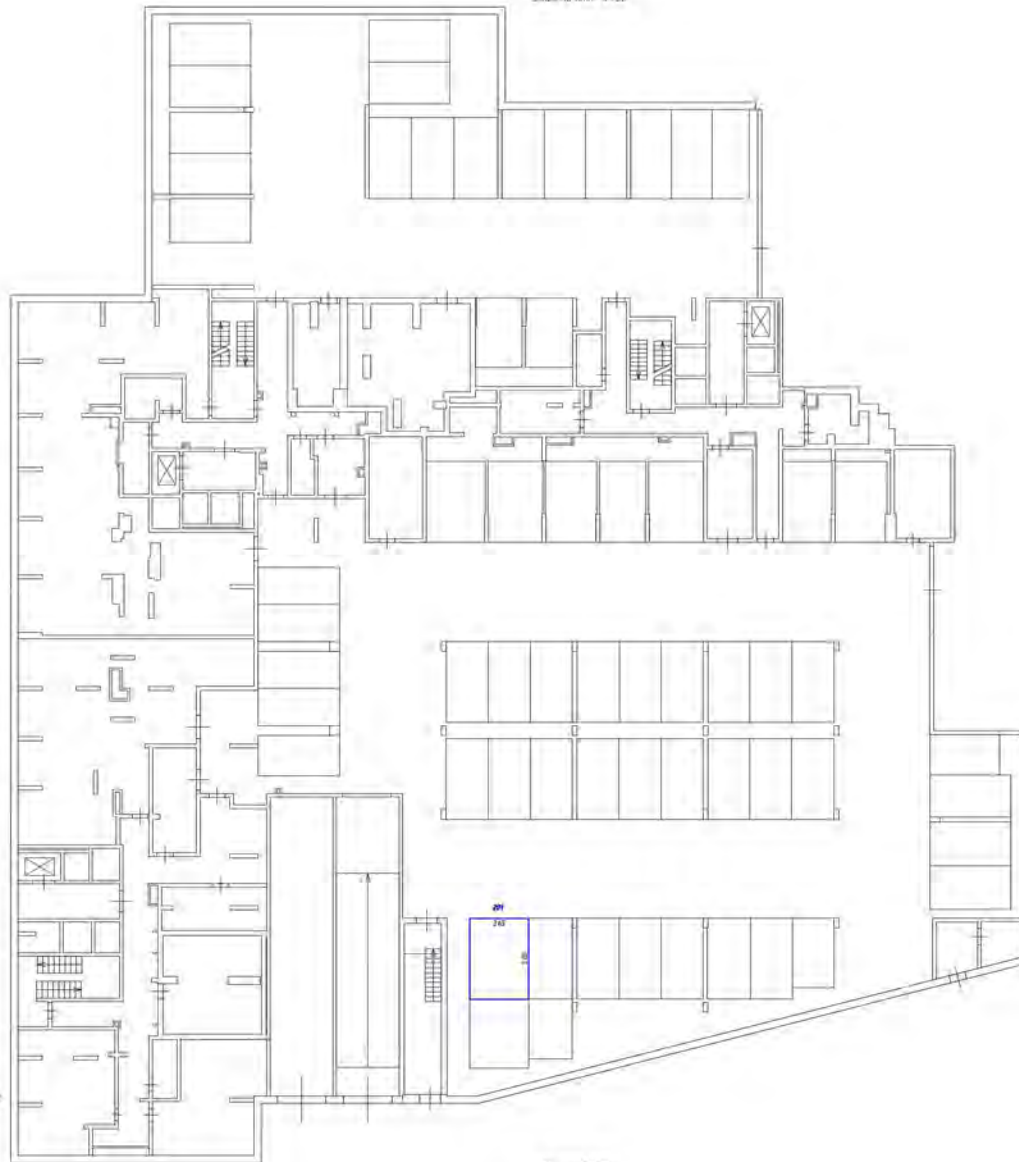

- Условные обозначения
- контур колонны фундамента (обозначение колонны-места)
 - стены с оконной и дверной
 - лестница
 - дверь остекленная (на фойе, холле)

Масштаб 1:200

Схема расположения части этажа

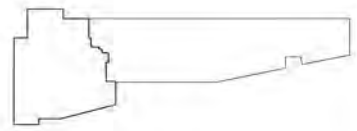

Этаж на уровне +0.950'

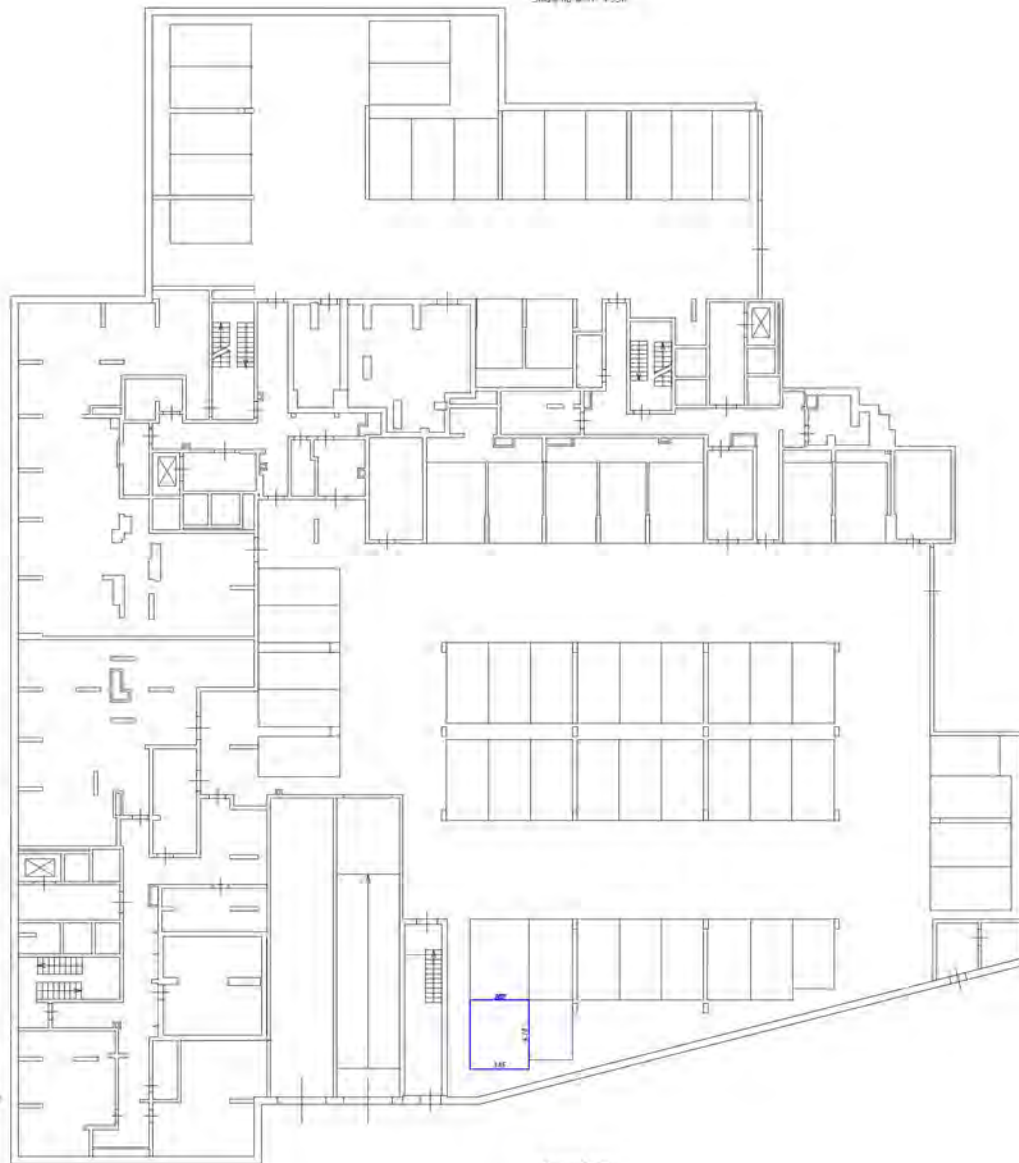

Условные обозначения:

- часть здания, выделенная цветом - выделенная часть здания
- стены с окнами и дверями
- лестница
- двери (открыты/закрыты)

Масштаб 1:200

Схема расположения здания

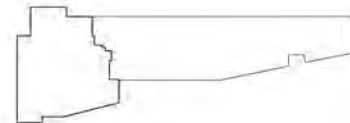

Этаж на высоте + 0,550

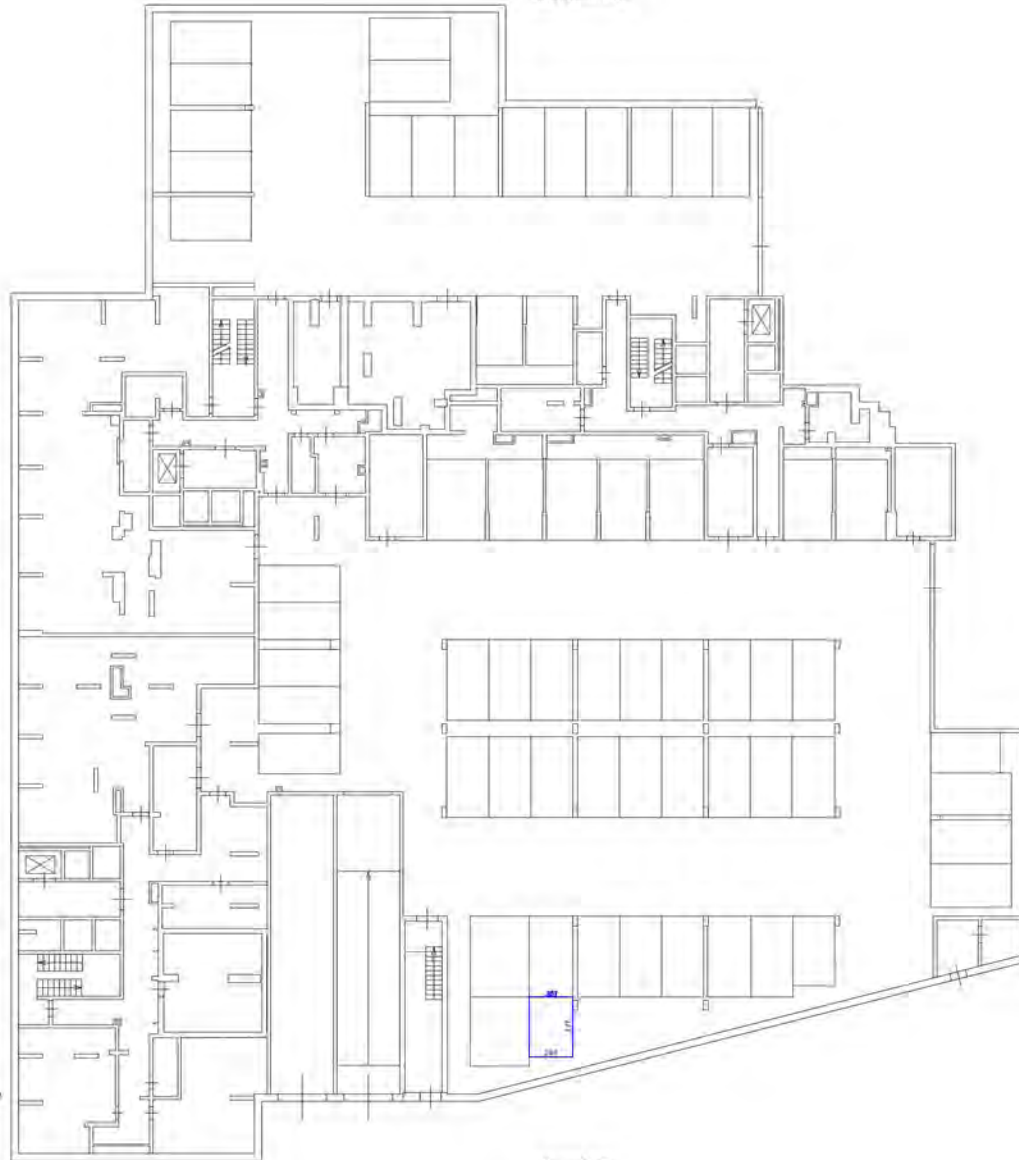

- Условные обозначения:
- часть комнаты, фойе, холл, коридоры, лестнично-лифтовые узлы
 - стены с окнами и дверями
 - лестницы
 - двери (открыты/закрыты)

Масштаб 1:200

План расположения здания

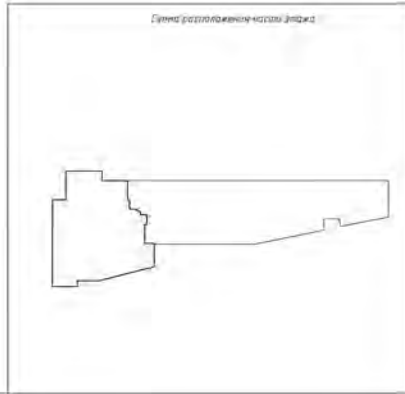

Этаж на отн.-ч. 250'

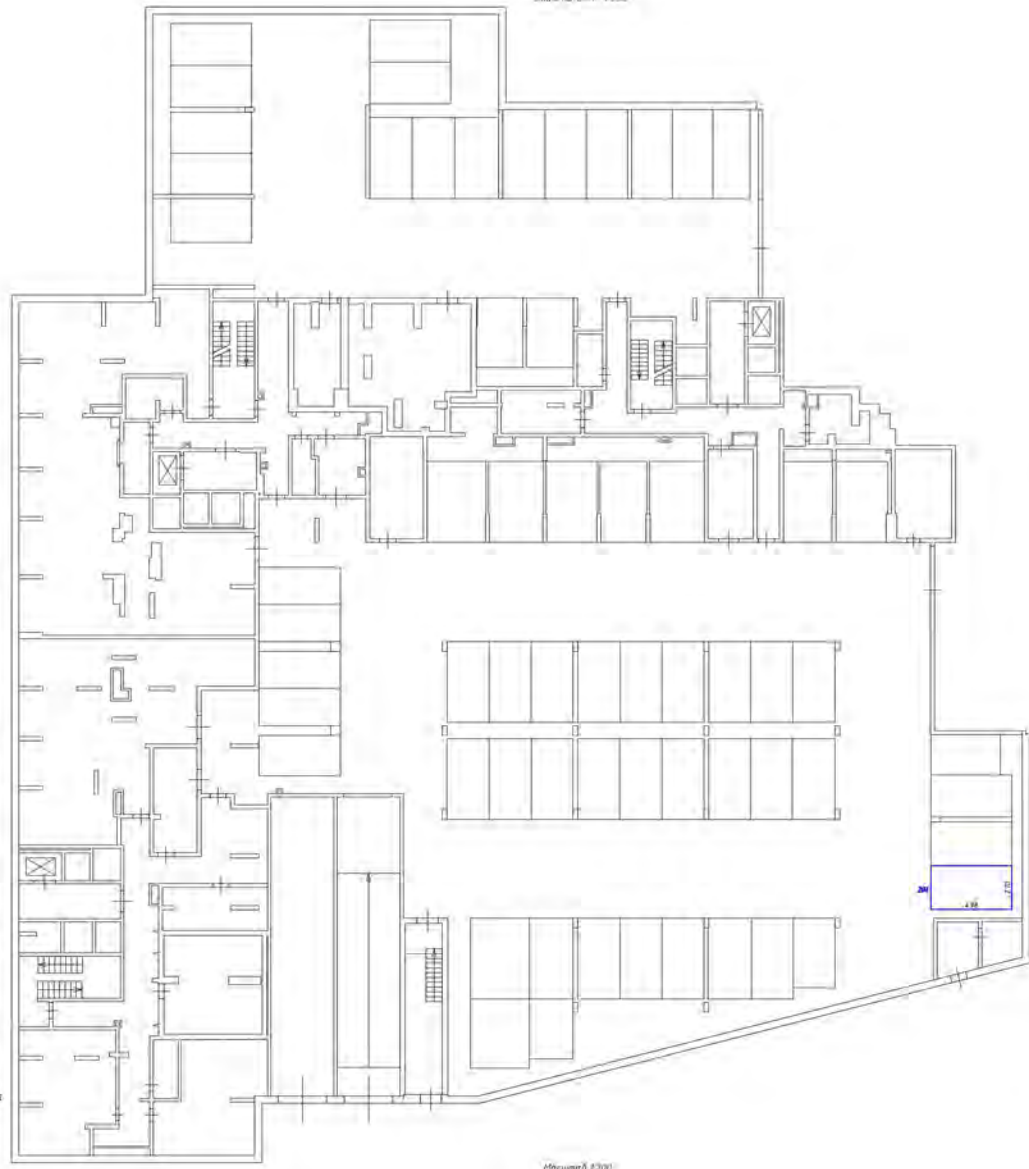

- Условные обозначения:
- часть границы этажа, принадлежащая другому этажу
 - стена с окном и дверью
 - лестница
 - дверь, расположенная на балконе, лоджии

Масштаб 1:200

Элемент разрабатываемой части этажа

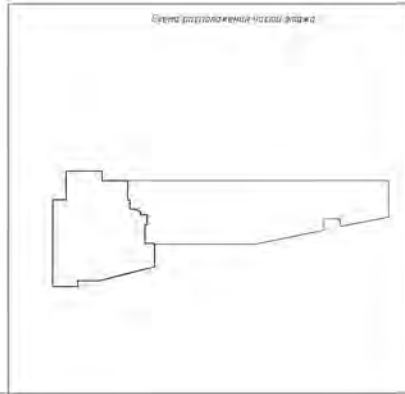

Этаж на отп-1 450'

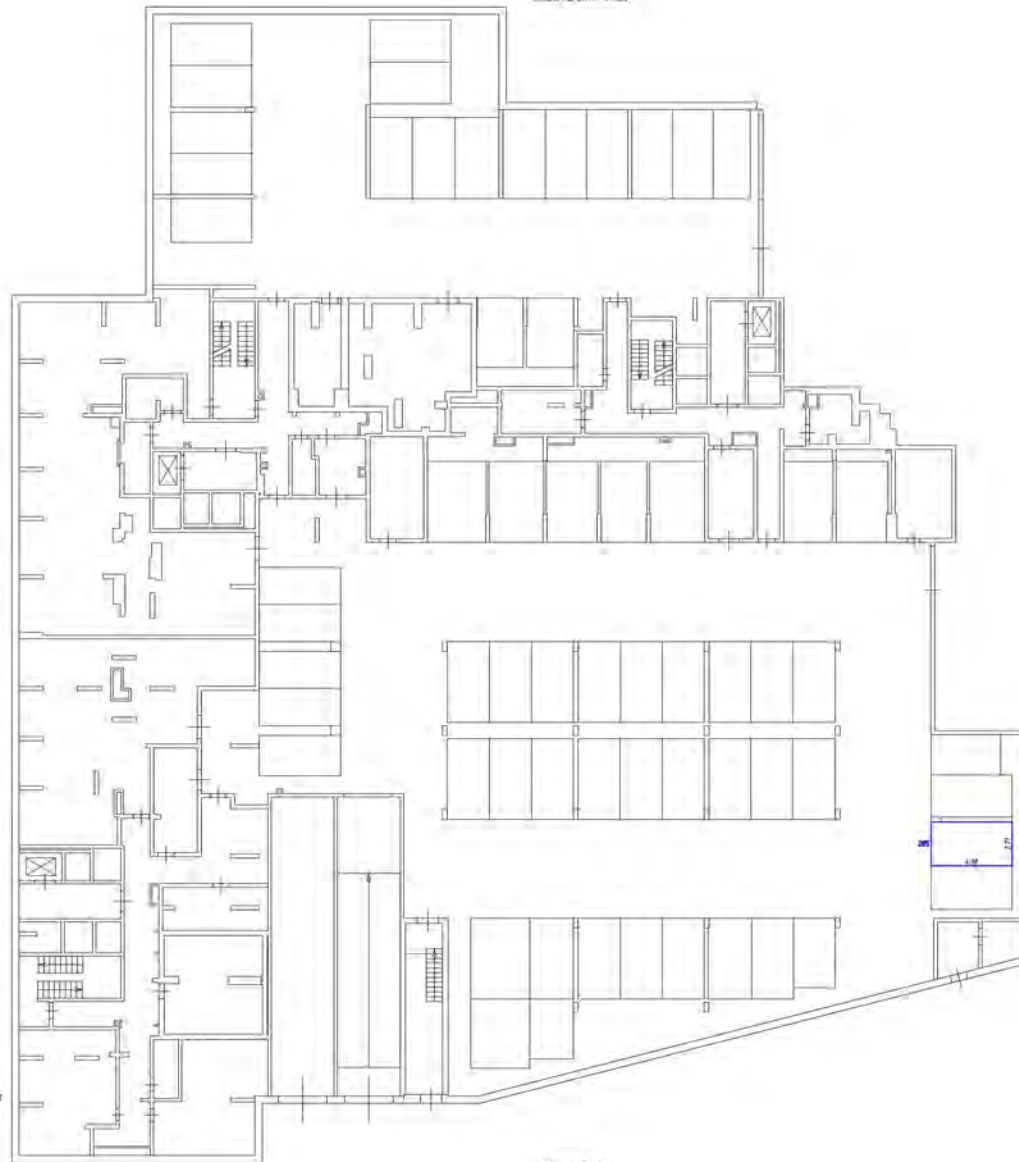

- Условные обозначения
- линия границы фойе и/или холла от машин-места
 - стена с окном и дверью
 - лестница
 - дверь сестринская (на датчик, арбузы)

Начисл. 1/18

Контур проектируемой части этажа

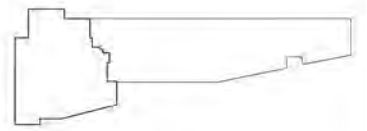

Этаж на 0,00 - 1,00

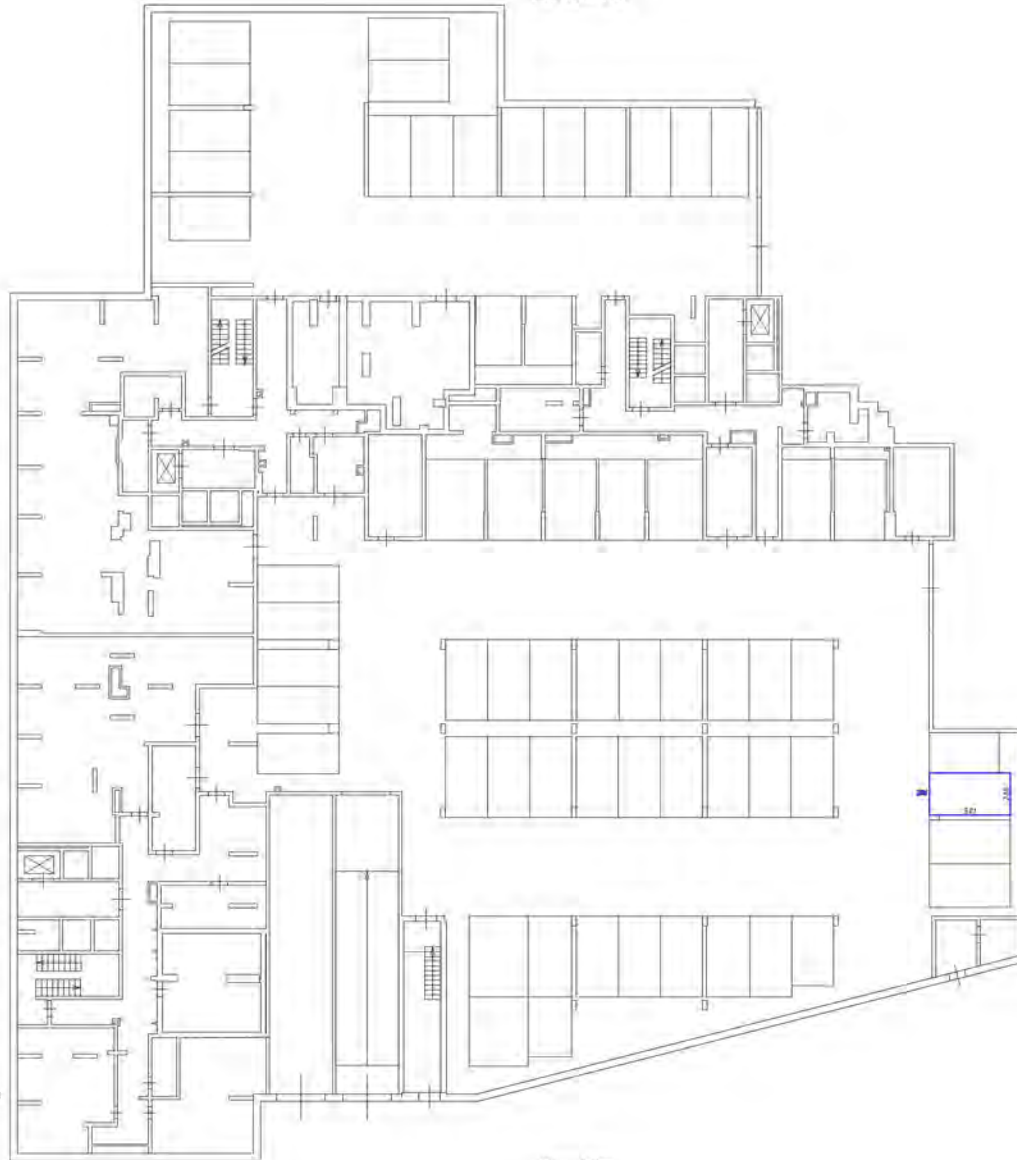

основные обозначения

- часть здания между объектами машино-мест
- стены с окнами и дверями
- лестница
- двери с открыванием (на балкон, террасу)

Масштаб 1:200

Схема расположения частей этажа

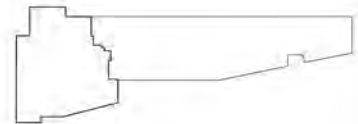

Этаж 1 - вид сверху

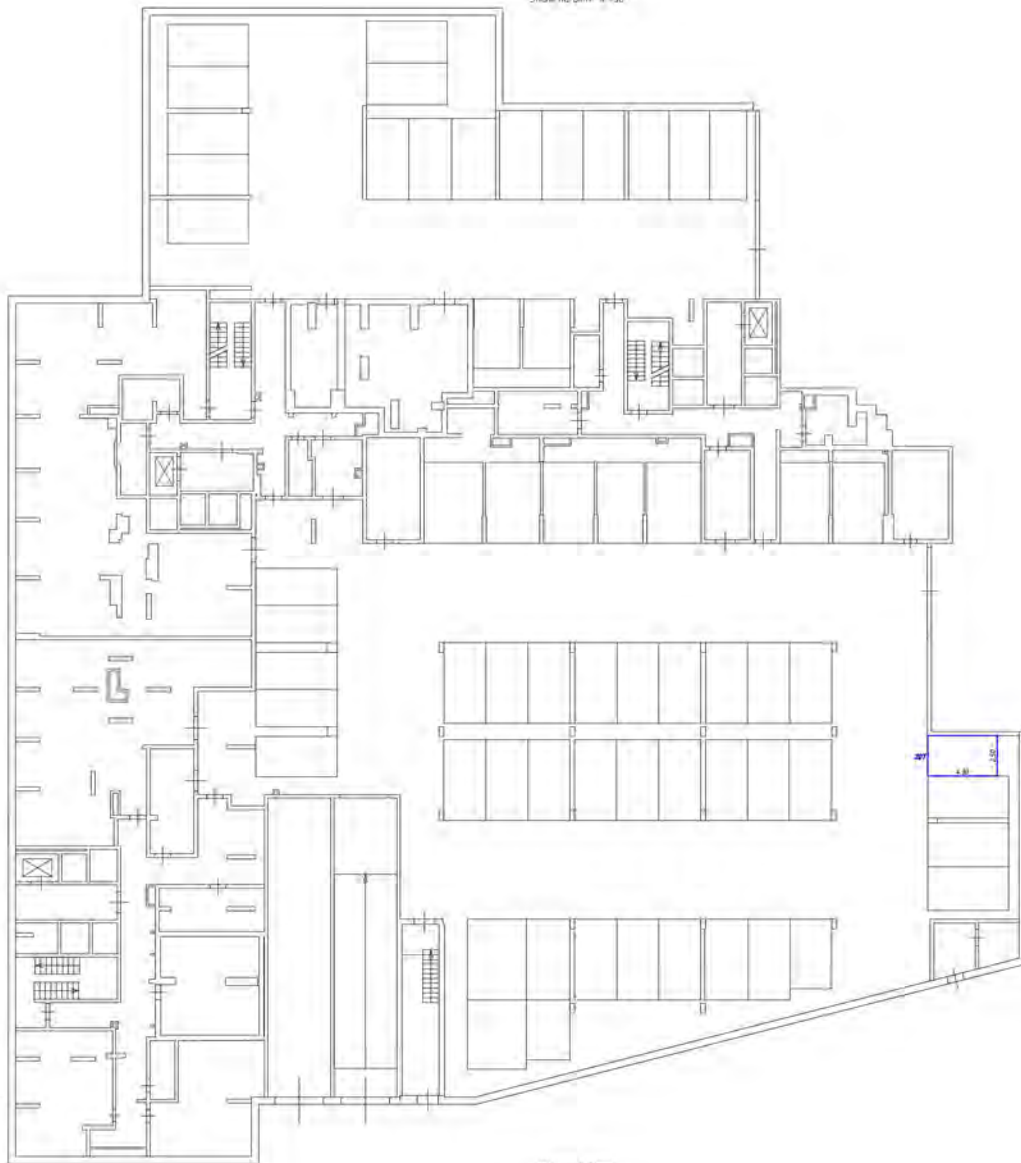

- Условные обозначения
- линия с крестиками - граница обьекта
 - линия с крестиками - граница обьекта
 - стена с окном и дверью
 - лестница
 - обьект с окном и дверью

Масштаб 1:200

Схема расположения этажа в плане

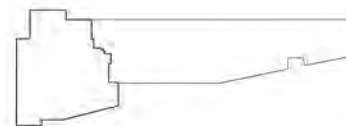

Этаж на вост. - 9 15/1

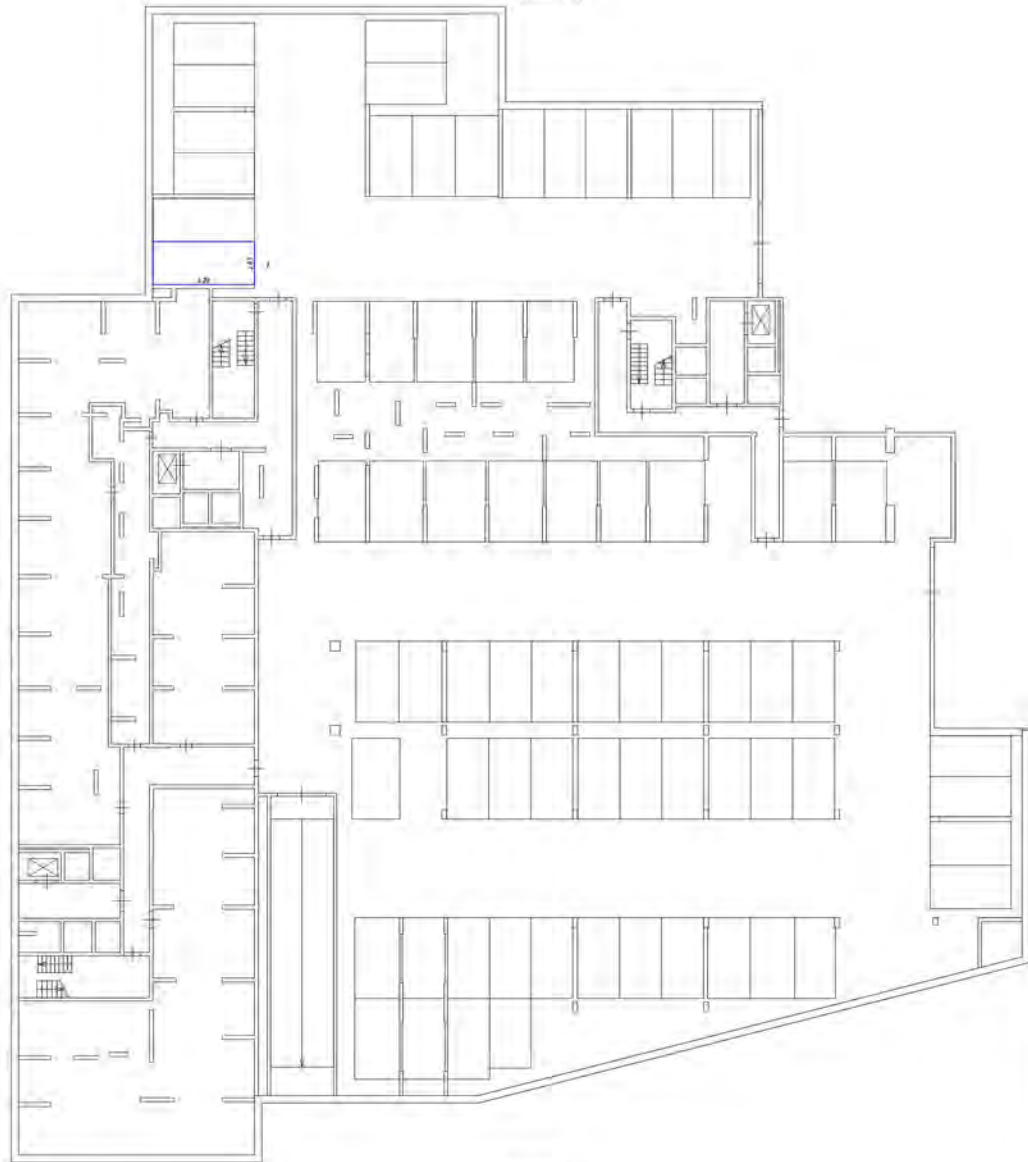

- Условные обозначения:
- часть здания, выходящая за пределы участка
 - стены с окнами и дверями
 - лестница
 - двери, открывающиеся на балкон, лоджию

Масштаб 1:200

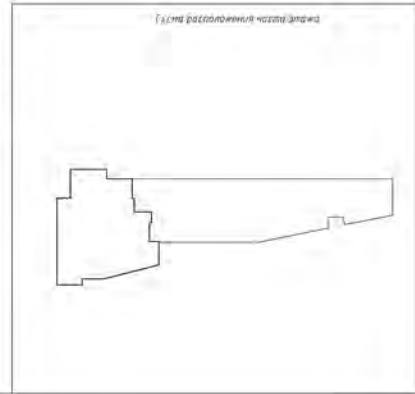

Генеральный план участка

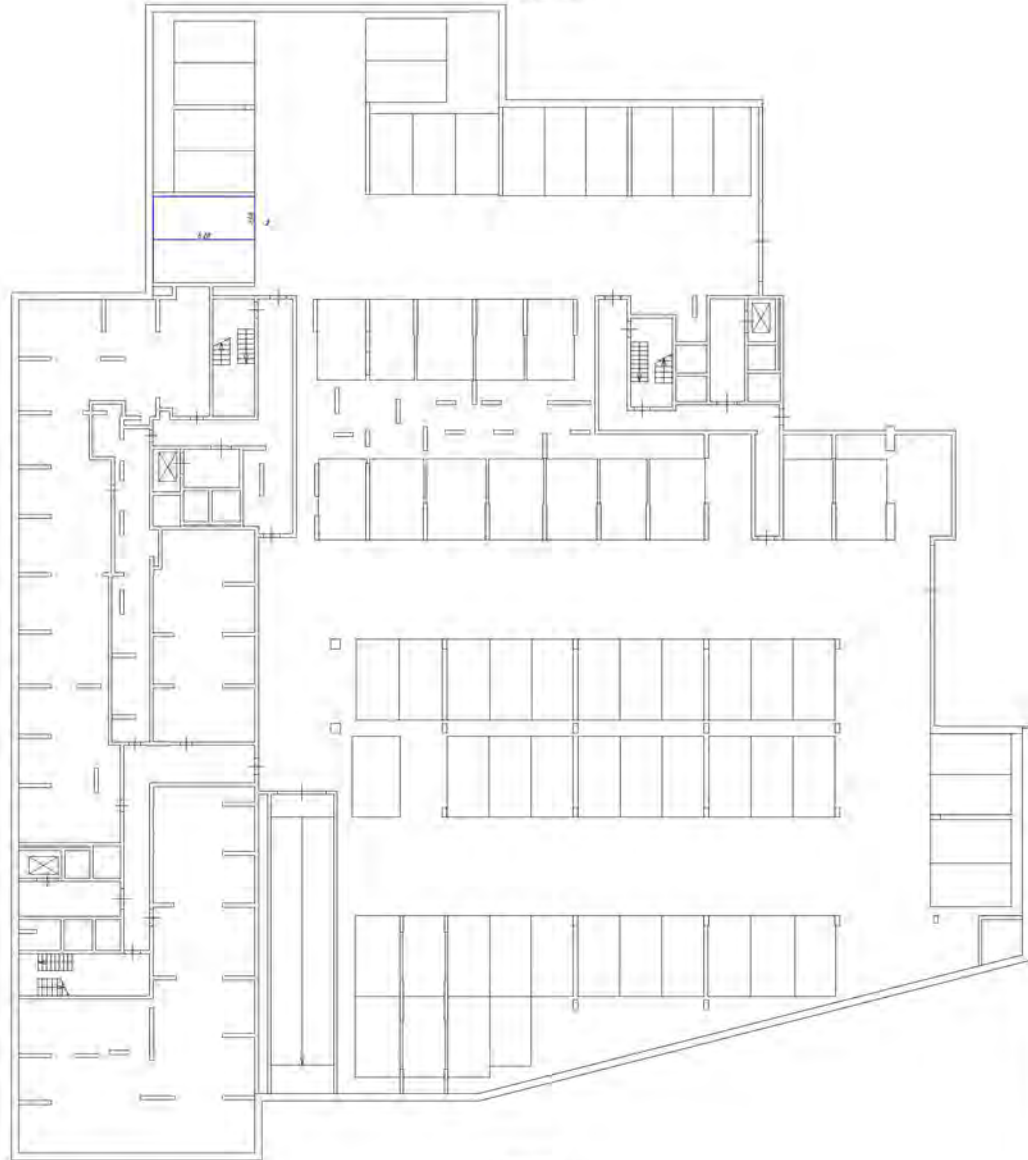

- Символические обозначения:
- часть внешнего фасада, обозначенная машино-метками
 - стены с окнами и дверями
 - лестница
 - область остекления (на балконе, лоджии)

Масштаб 1:200

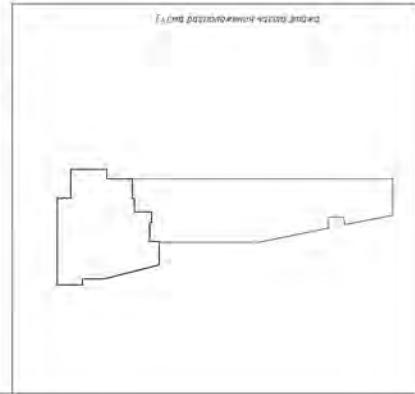



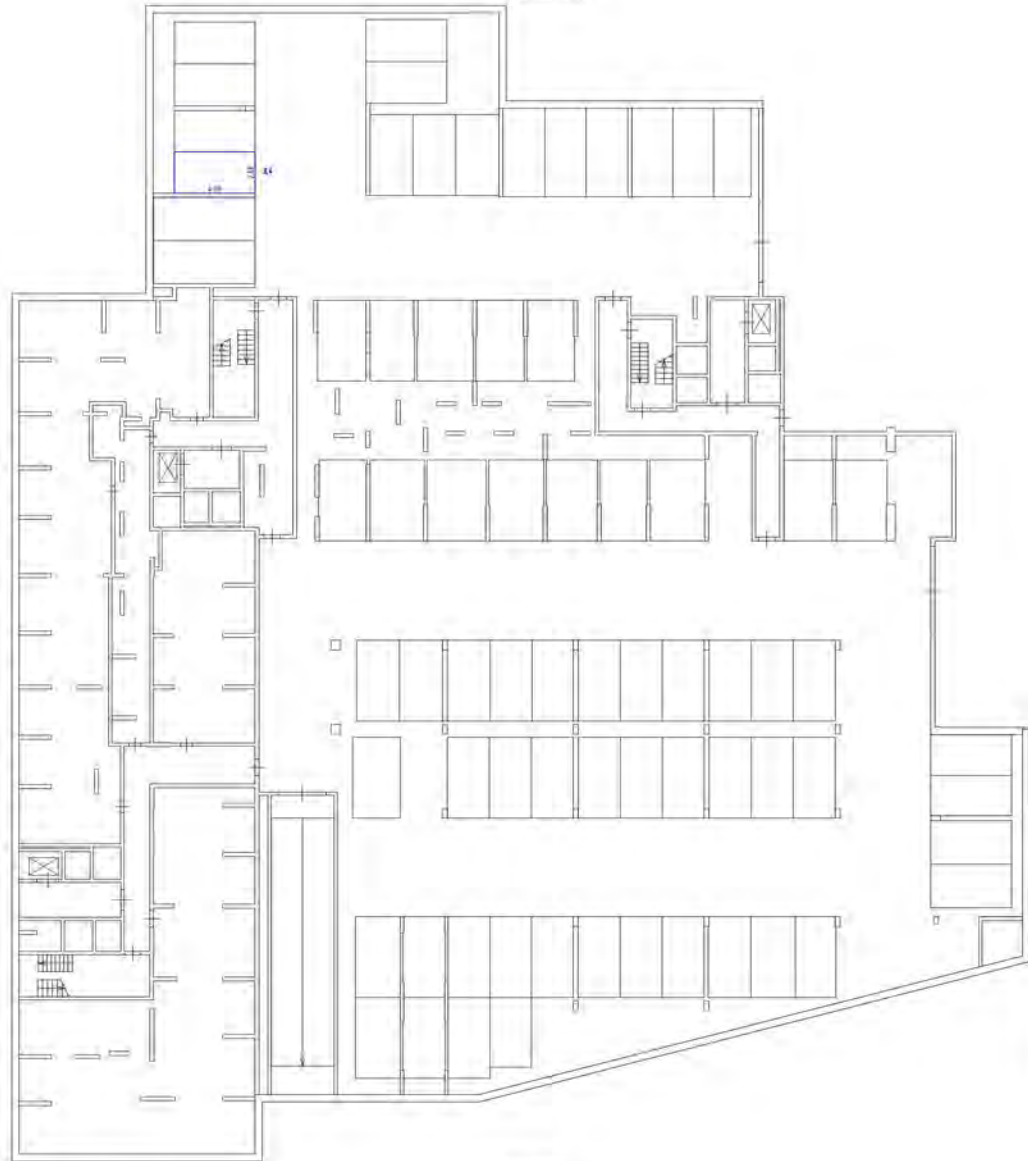

План участка (деталь участка)

Этаж № 10.01 - 9.150



Условные обозначения

-  - часть комнаты (мебель, оборудование, техника-инструмент)
-  - комната с окнами и дверями
-  - лестница
-  - шахта эскалатора (или лифта, лифта)

Масштаб 1:200

Этаж № 10.01 - 9.150

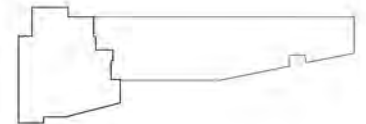

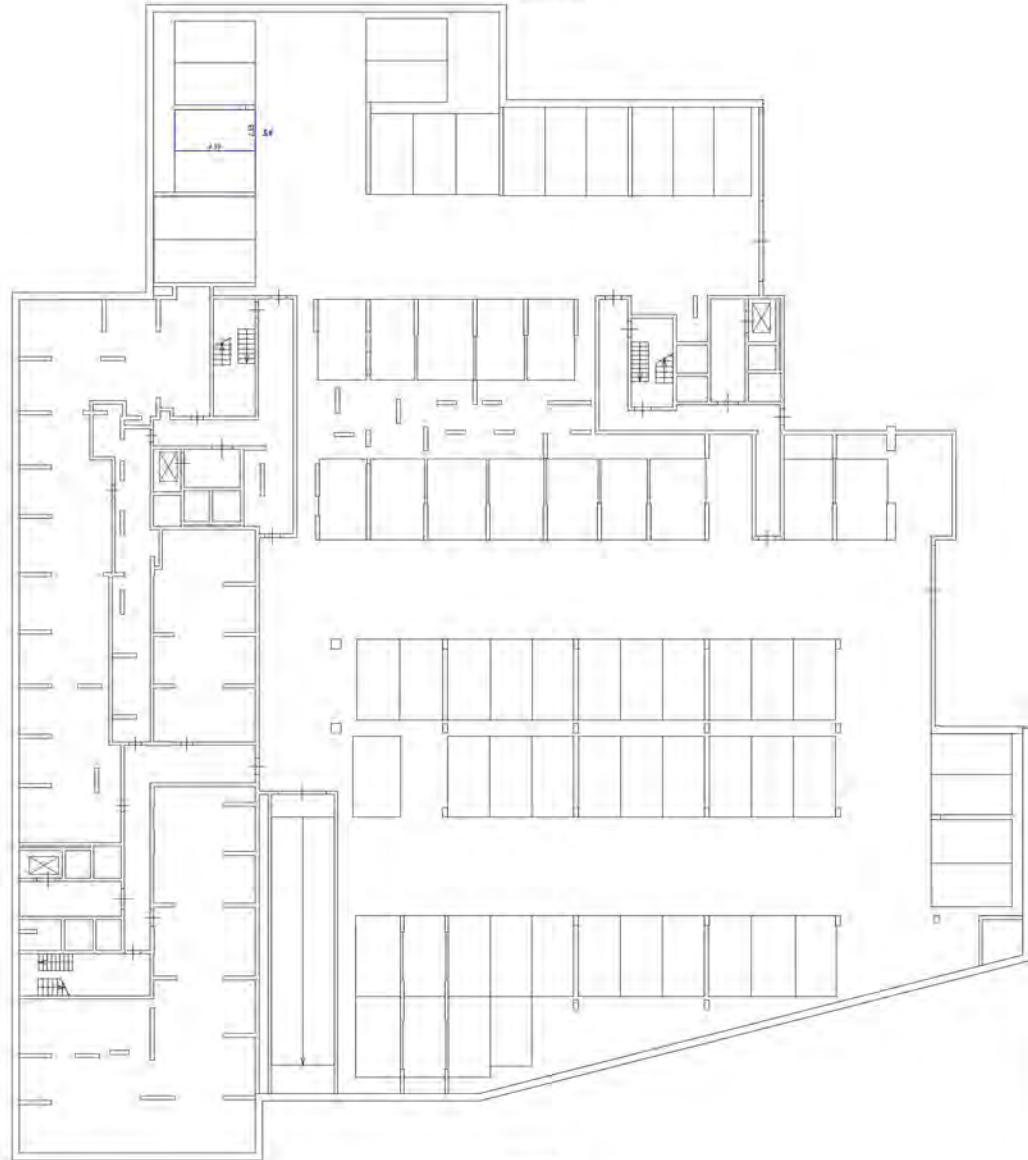

Исходные обозначения:

- стены, границы фойе, перегородки, межкомнатные двери
- стены с окнами и дверями
- лестница
- двери автоматизации (на лифты, лифтовые)

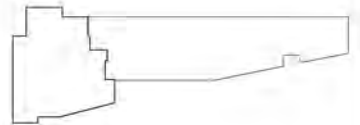

Этаж на оси - 1/150

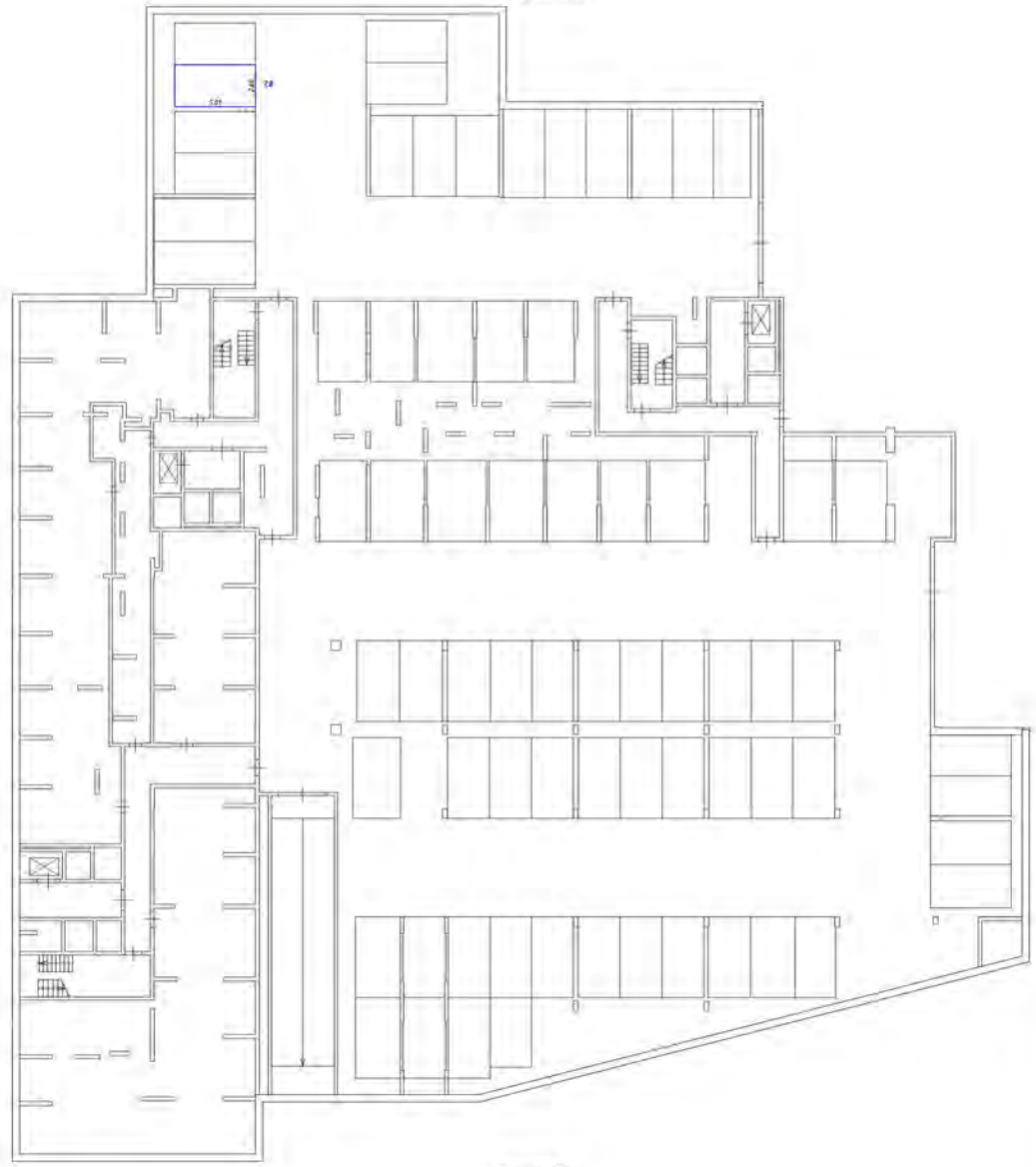

- Условные обозначения
- часть комнаты для размещения машинно-технического парка
 - стены с окнами и дверями
 - лестница
 - обзор архитектурного для фасада, рельефа

Масштаб 1:100

Этаж расположенной в здании

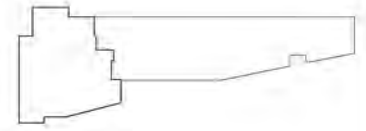

Этаж на уровне +0.150

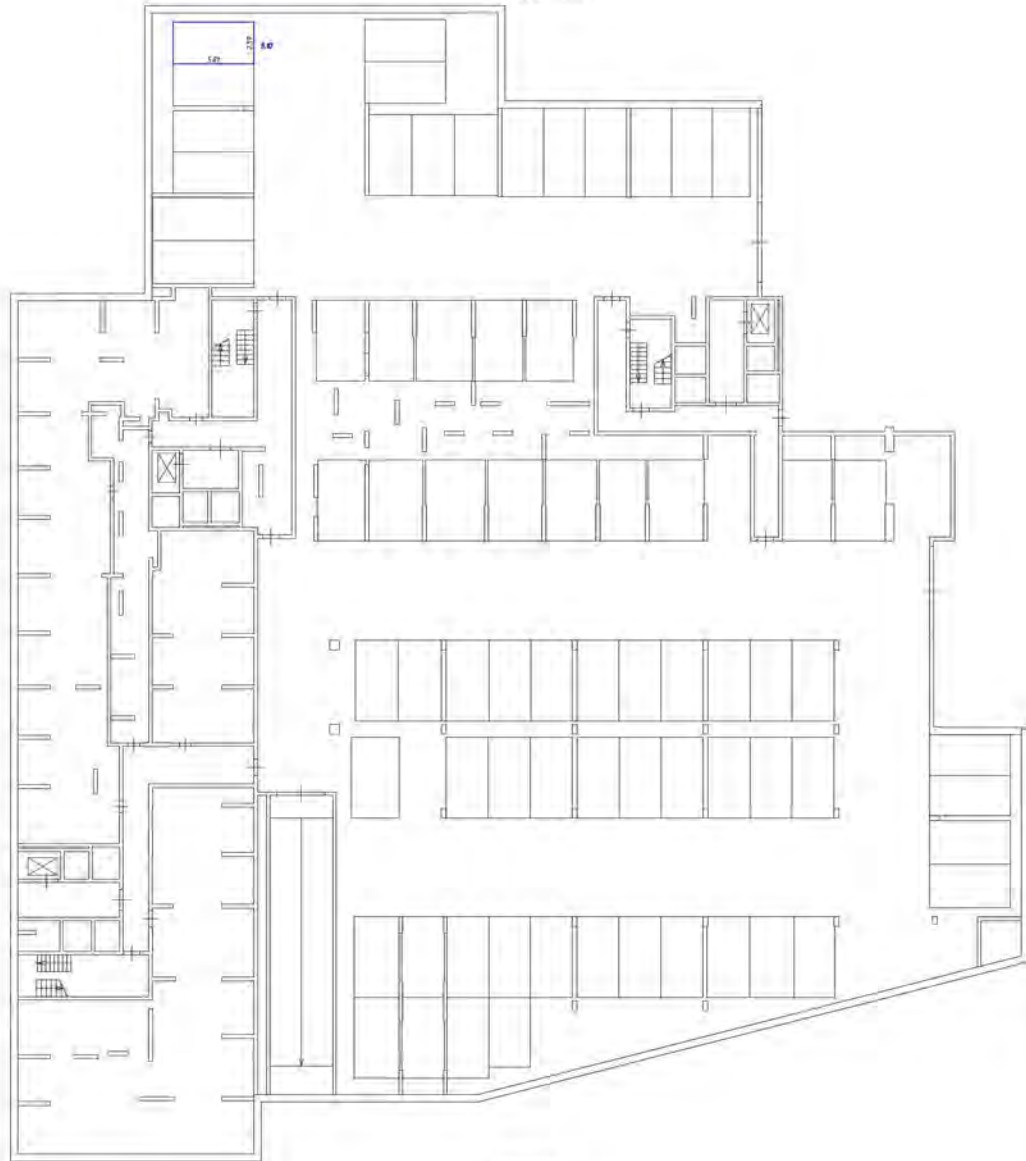

Условные обозначения

- черт. символы в соответствии с ГОСТ 21358-92
- стены с окнами и дверями
- лестница
- двери с открыванием (на левую, правую)

Масштаб 1:100

Главный распределительный щит 400 В

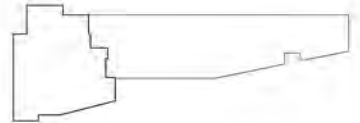

Этаж на уровне +0.150

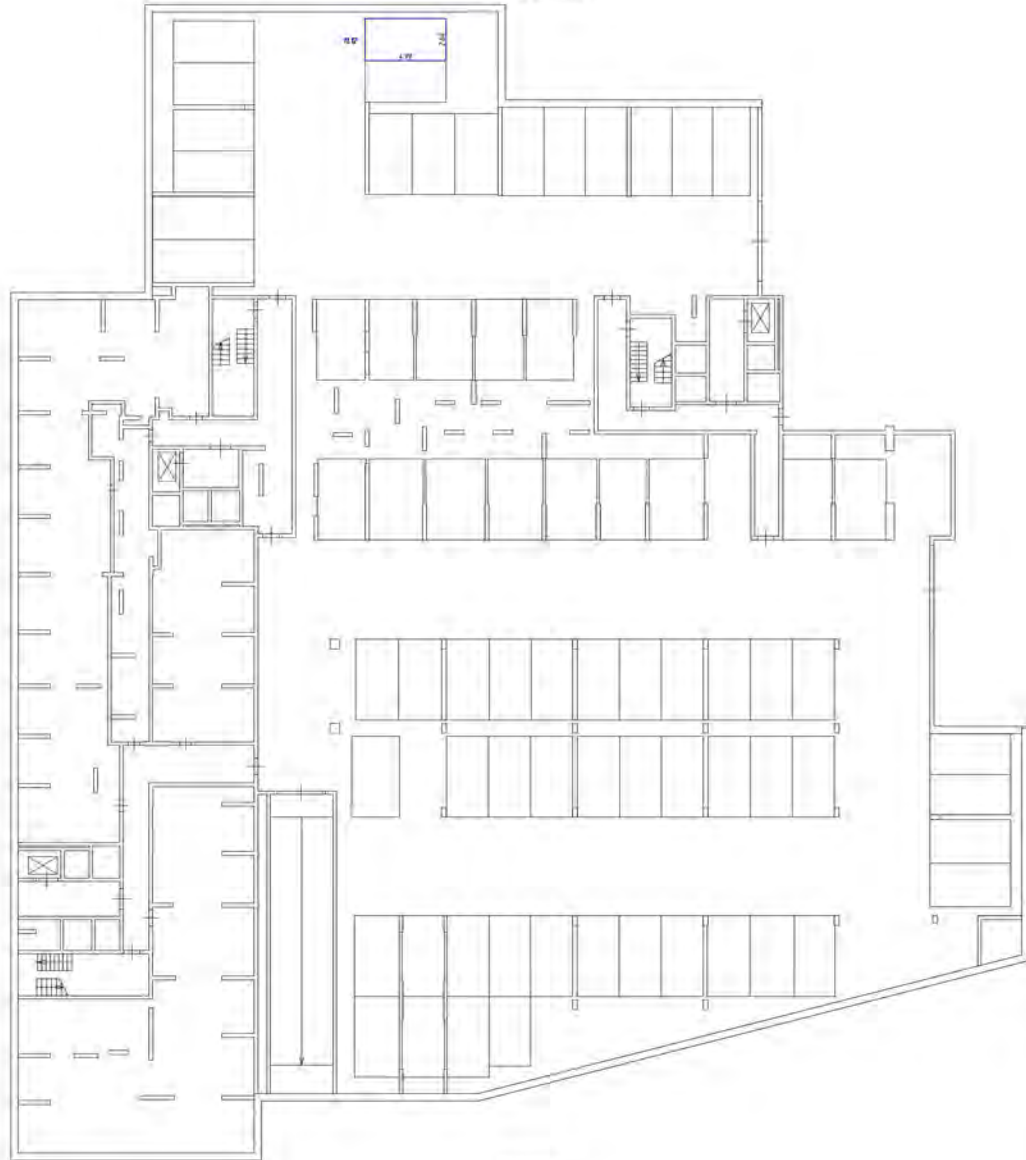

Символьные обозначения:

- линия границы являясь объектом технического назначения
- стена с окном и дверью
- лестница
- объект технического назначения (шкафы, приборы)

Нижний этаж

Схема размещения помещений

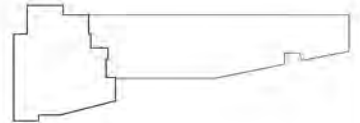

Этаж на отп. - 4.50

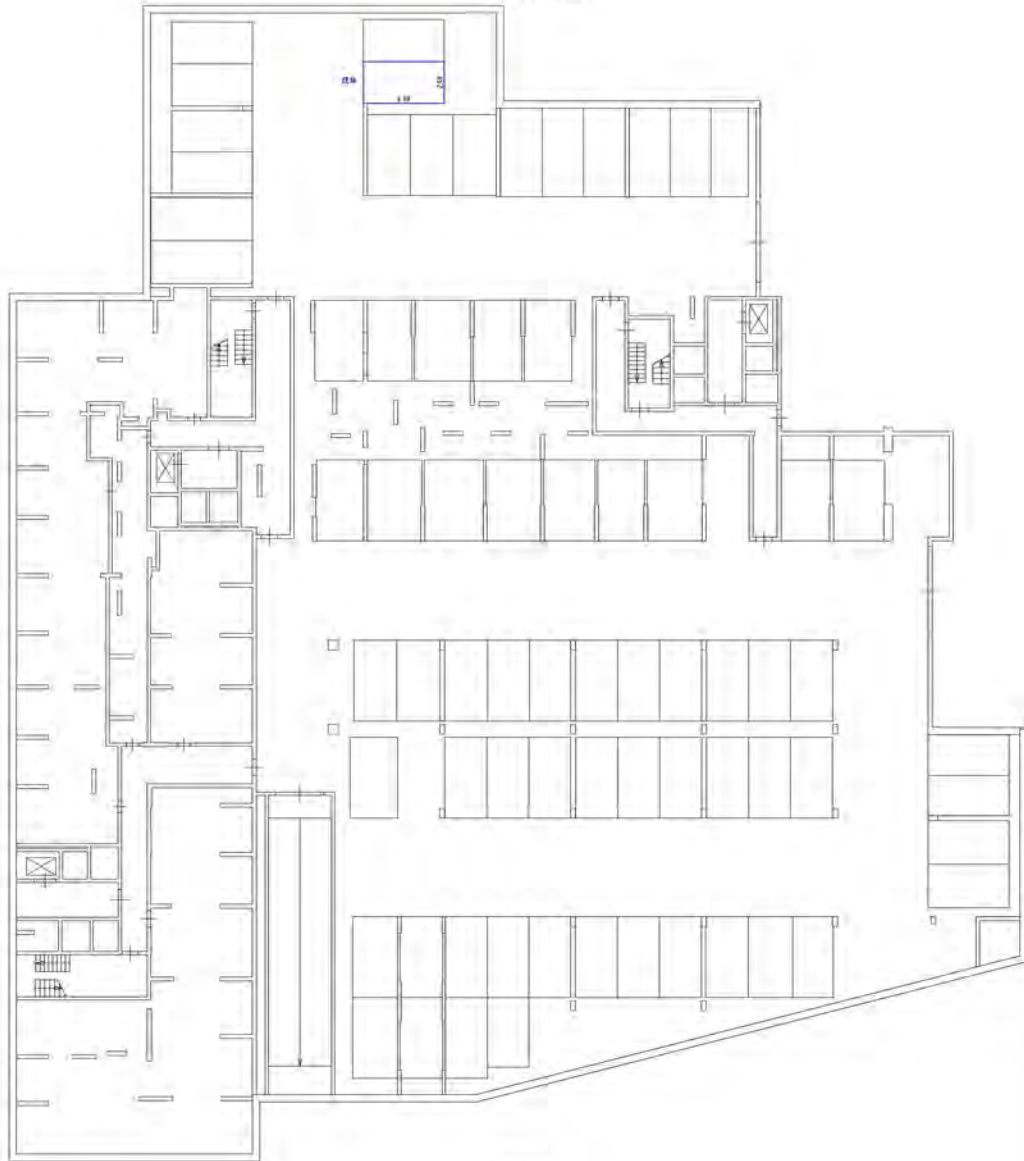

Символьные обозначения

- часть стены или дверь образованная тиснением-печать
- стена с окном и дверью
- лестница
- объект, расположенный вне здания (садик)

Числовой 1:200

Схема расположения здания на участке

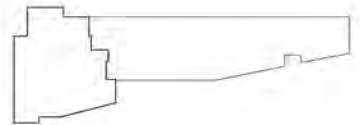

Этаж на отп - 5100

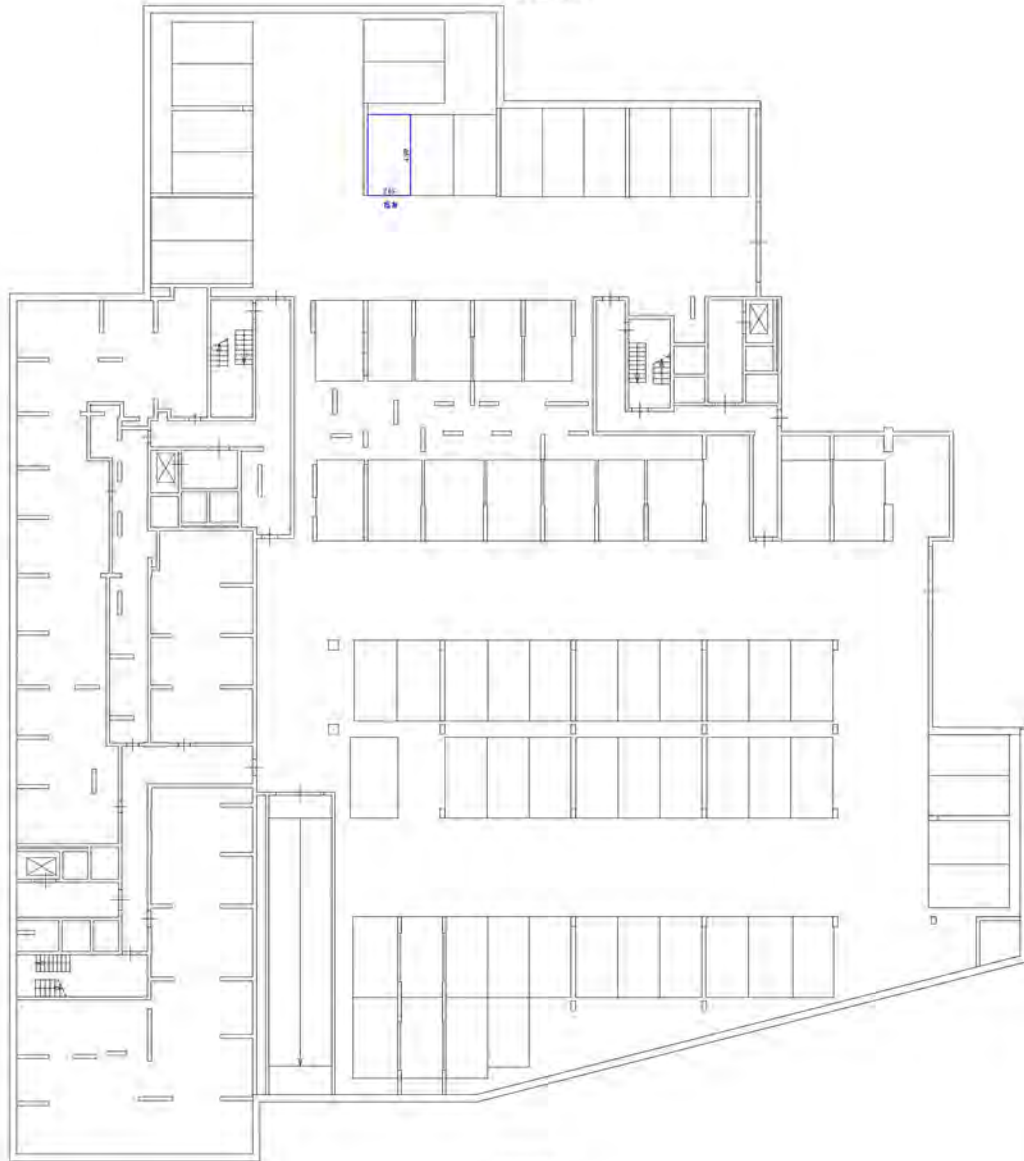

Символические обозначения

- часть стены или дверь образованного участка-места
- стена с окном и дверью
- лестница
- дверь выполненная без доп.ч. радиусов

Масштаб 1:200

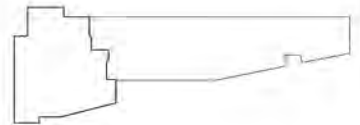

Этаж на стн. +0.150

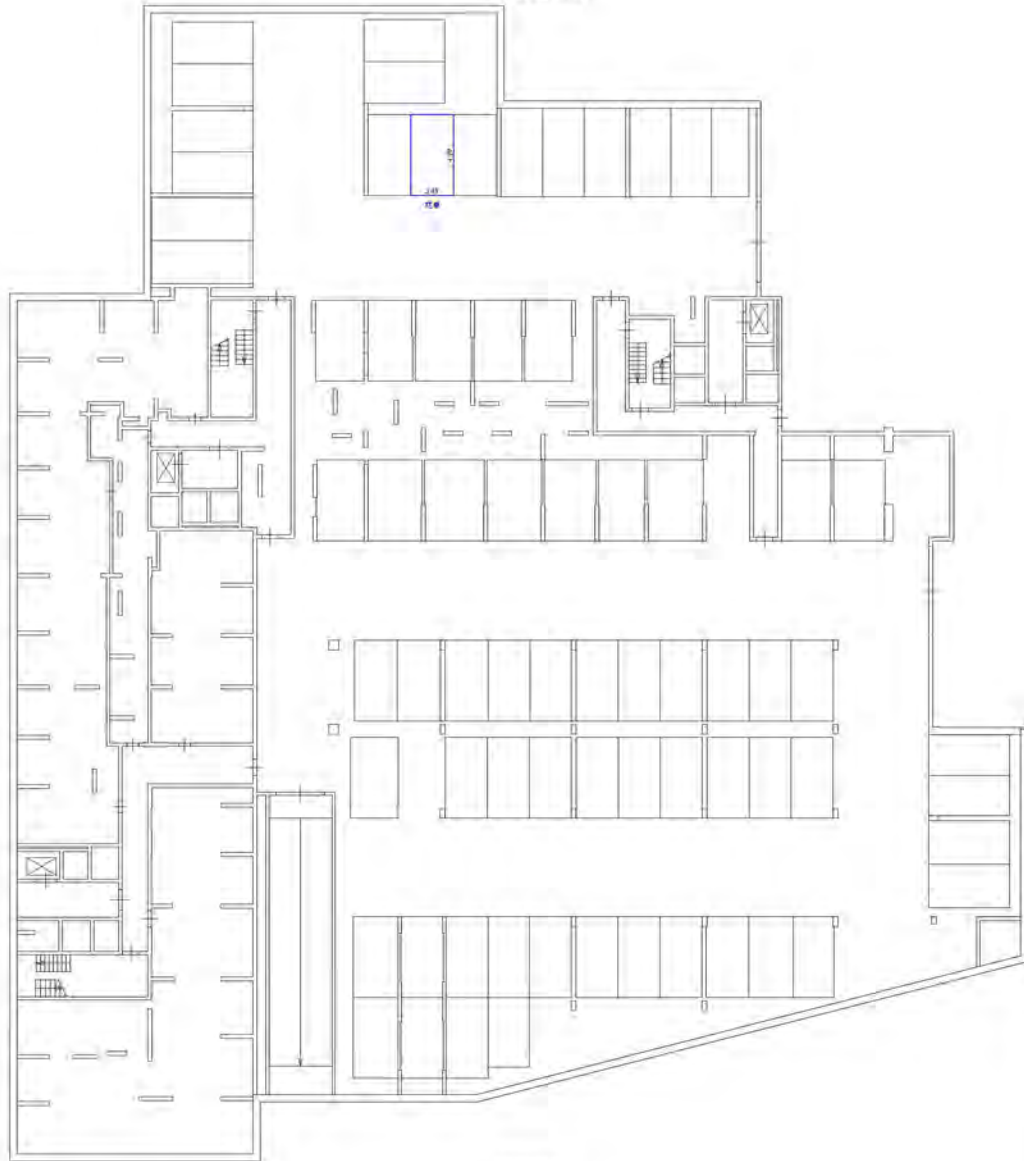

Масштабное обозначение

- часть границы этажа, обрамленная полами-перекрытиями
- стены с окнами и дверями
- лестничная клетка
- двери, расположенные на боковых стенах

Масштаб 1:200

Схема расположения части этажа

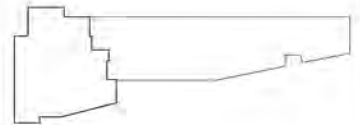

Этаж на уровне +0.150

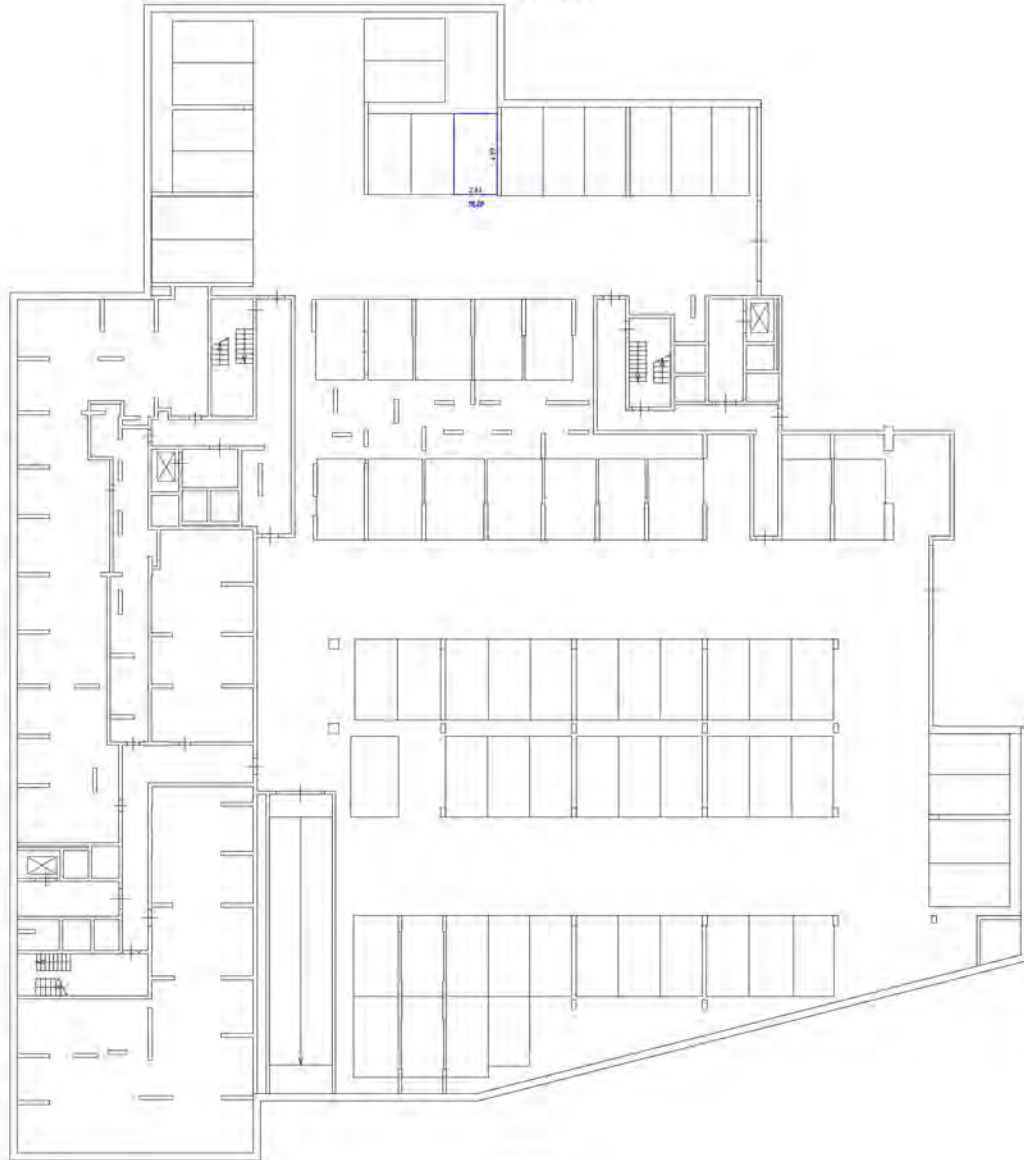

Символическое обозначение

- часть границы здания, обрабатываемая машино-методом
- стены с окнами и дверями
- лестницы
- двери, соответствующие длине, разности

Масштаб 1:200

Схема расположения этажа здания

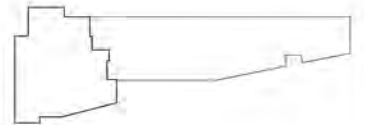

Этаж на уровне +0.100

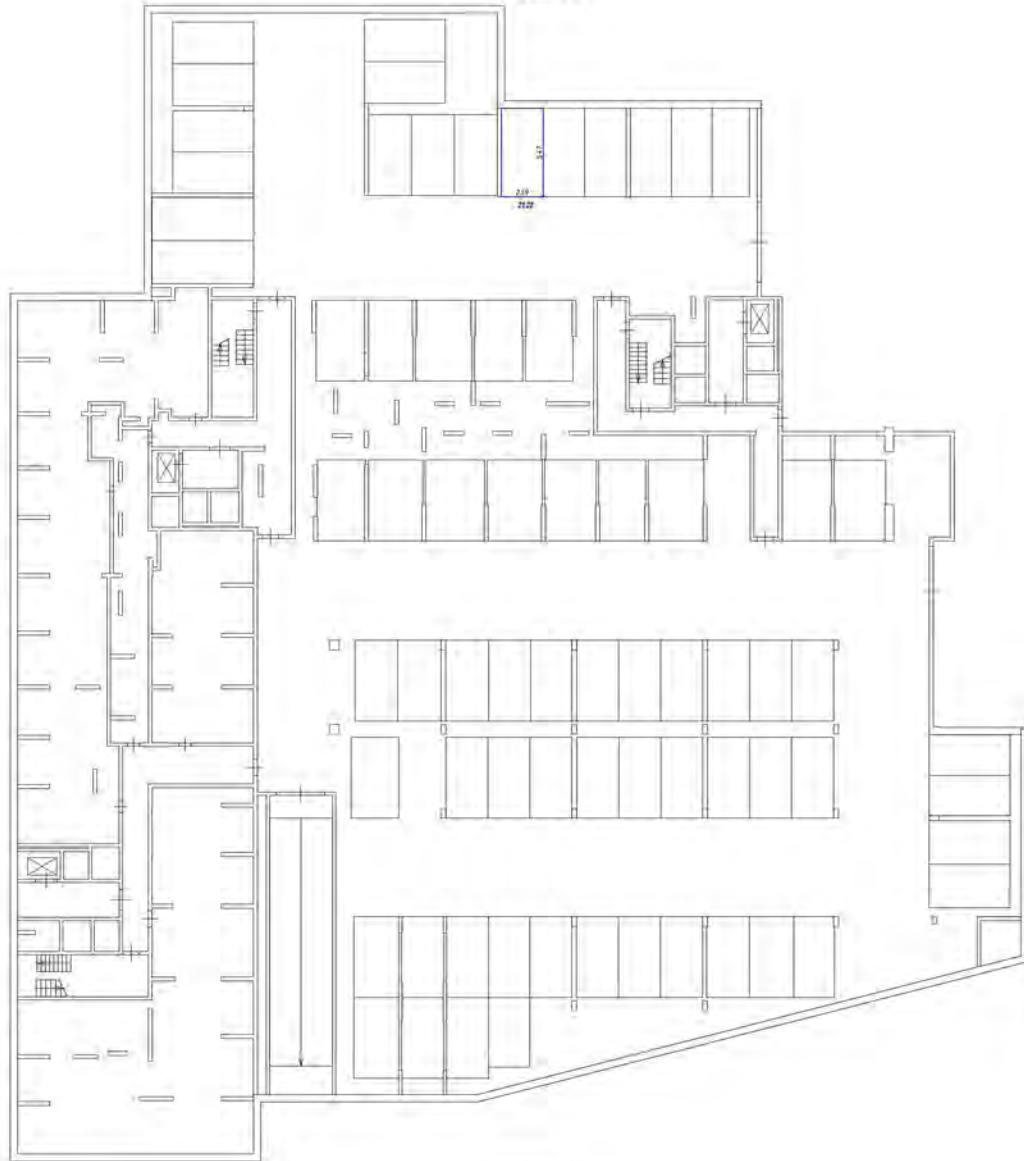

Символика обозначения

- часть системы вентилирования механическая
- стена с окном и дверью
- лестница
- дверь автоматическая для пожарной службы

Масштаб 1:200

Генеральный план участка

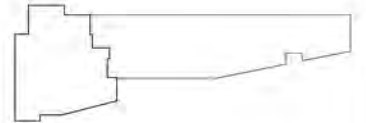

Этаж на уровне -9 (5/)

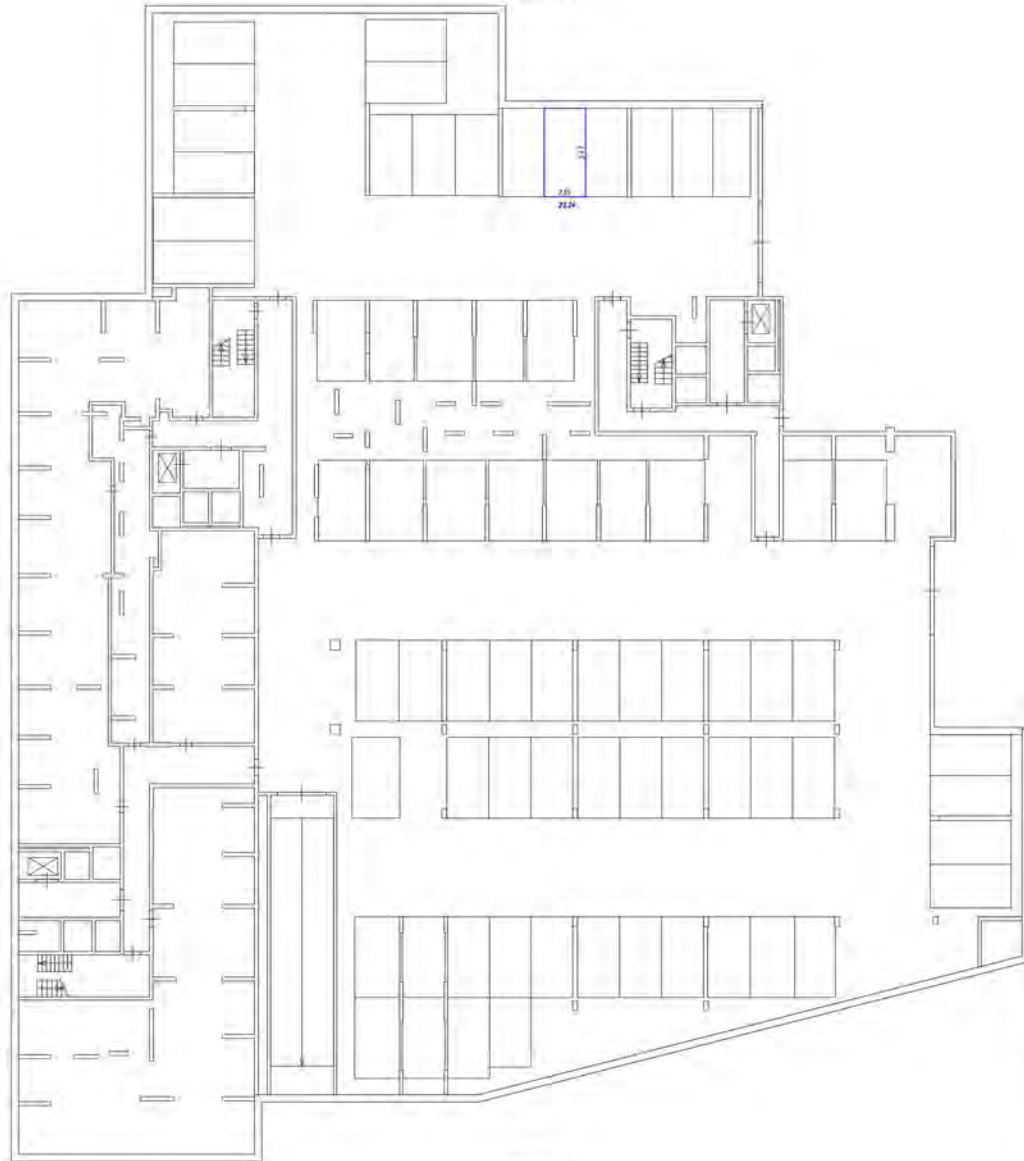

Условные обозначения

- часть здания, выделенная штриховкой - место
- стены с окнами и дверями
- лестница
- область обслуживания (на санузлах, лифтах)

Масштаб 1:200

Генеральный план участка

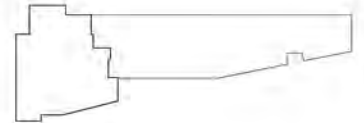

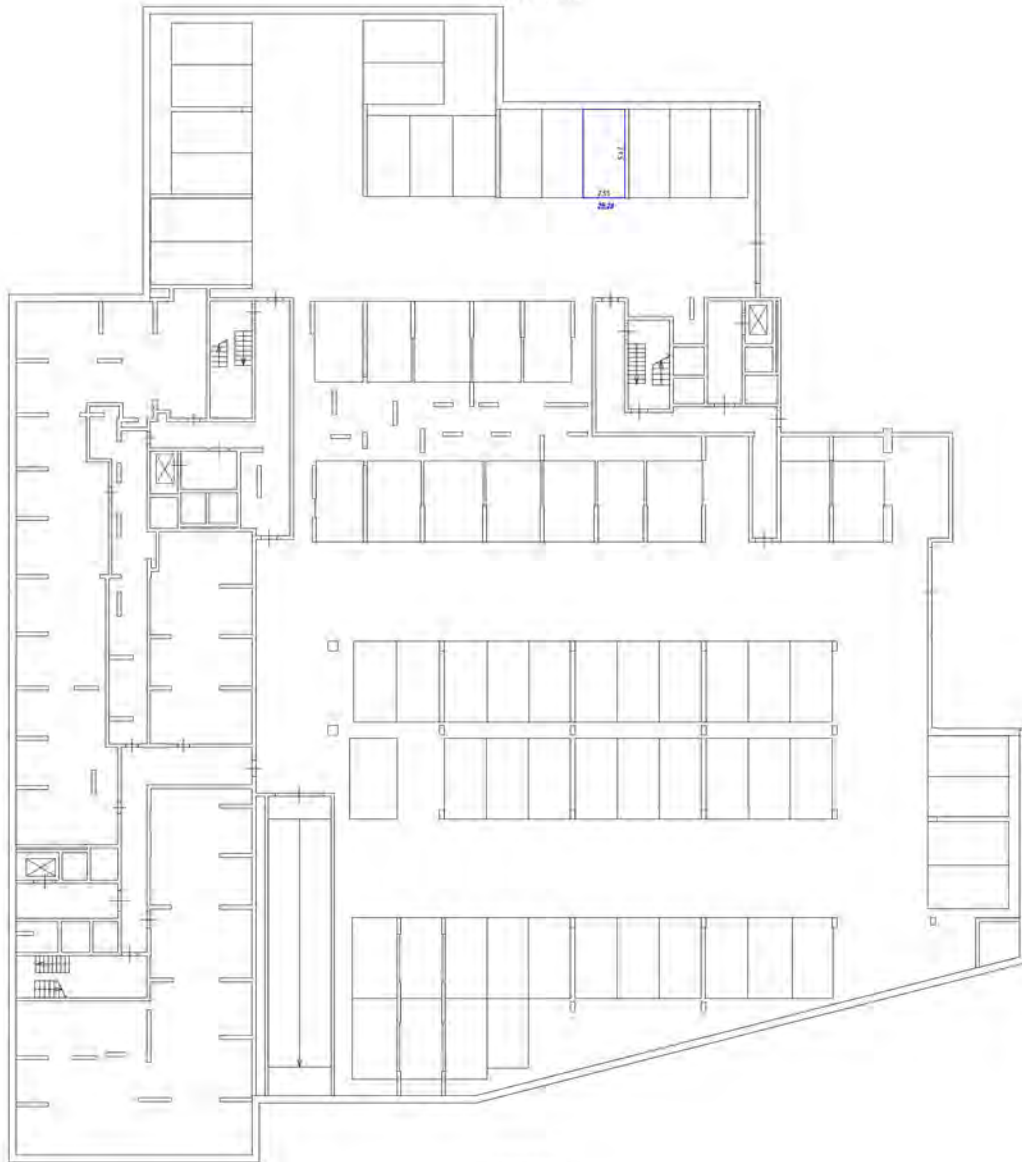

- Специальные обозначения:
- часть колонны в виде обрешеченного участка - место
 - стена с окном и дверью
 - лестница
 - дверь с окном (или дверью) в колонну

Настенный 1:50



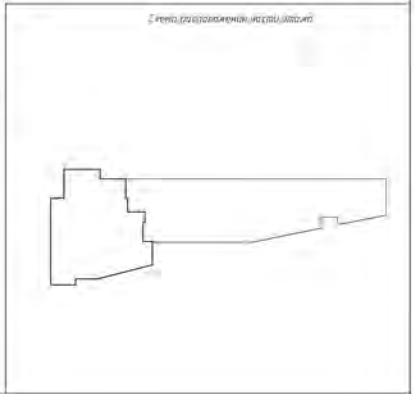

Этаж на отн. -0,100

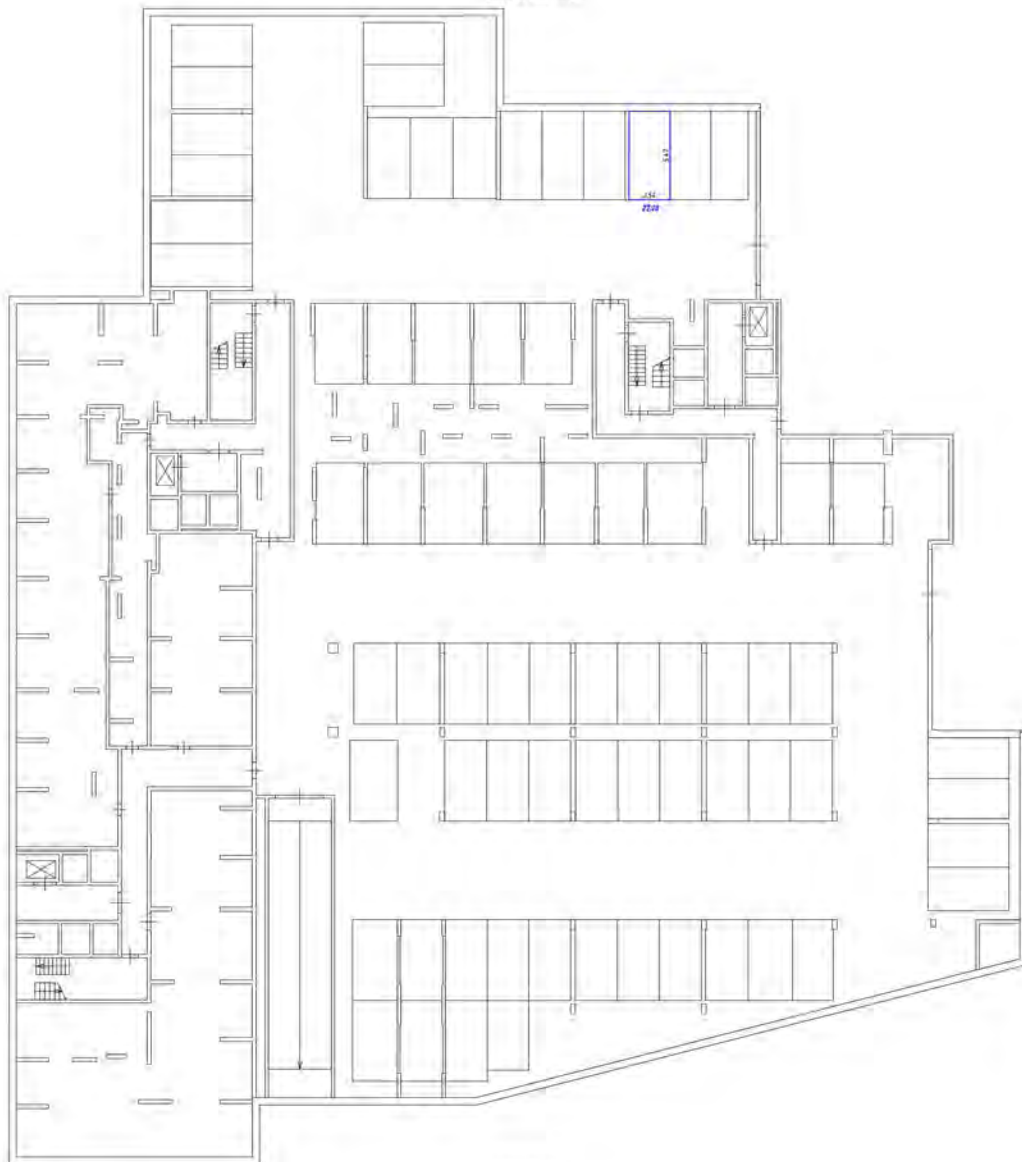

Этаж на уровне -0,150



Символьные обозначения:

-  - часть стены и часть оконного проема-дверного
-  - стена с окном и дверью
-  - лестница
-  - объект оборудования (на фойе, в холле)

На уровне 0,000

Генеральный план здания

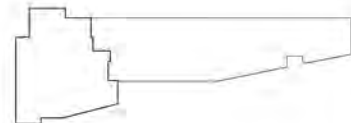

Этаж №10 - 10 10/10

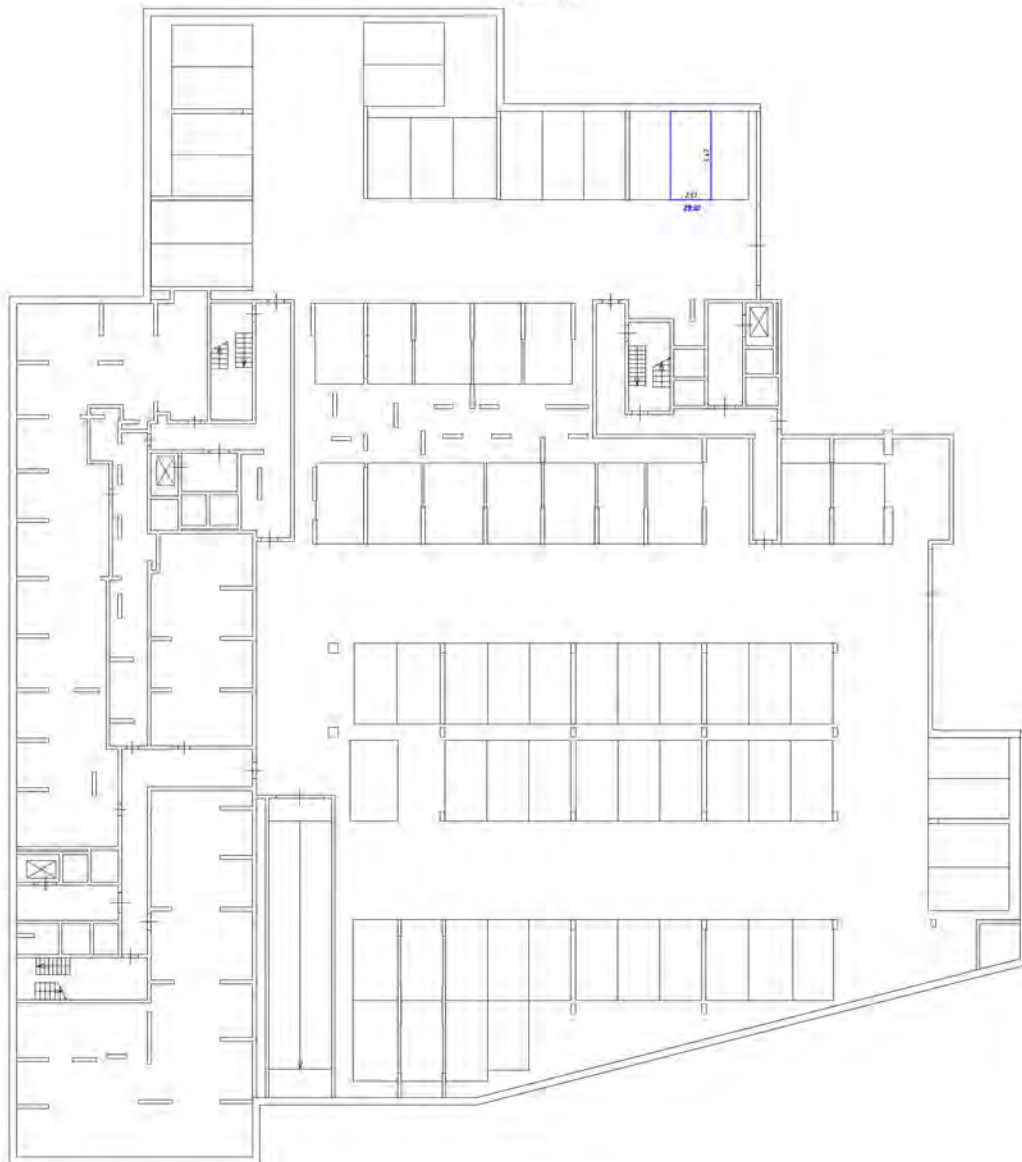

Символьное обозначение

- часть границы фойе, обзорная площадка-лестца
- система отопления и вентиляции
- лестница
- обзорная площадка (на балконе, террасе)

Масштаб 1:1000

Схема расположения на плане этажа

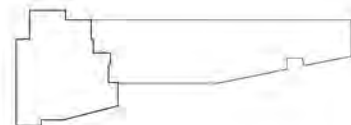

Этаж на м.п. - 0.000

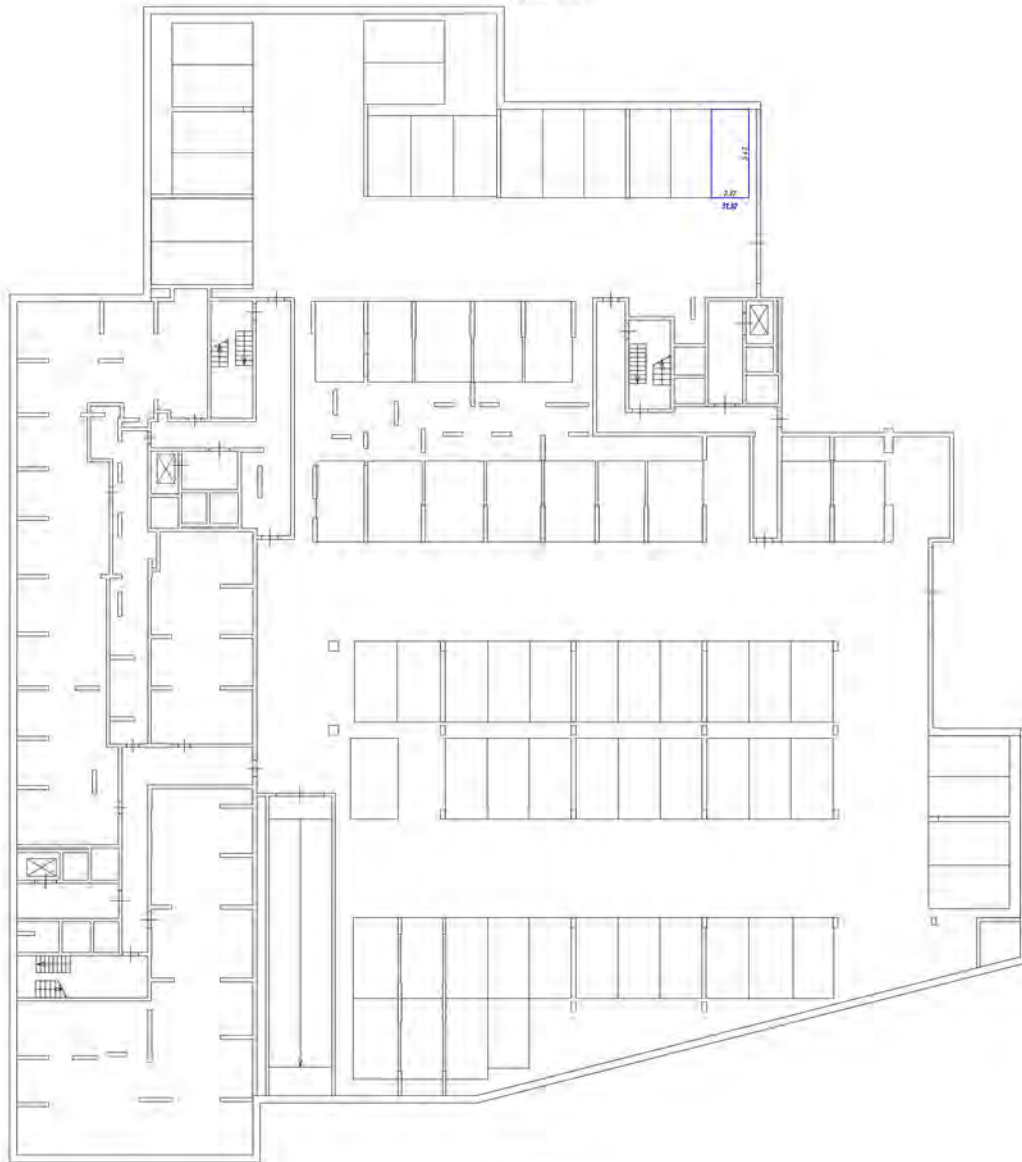

Числовые обозначения

- часть границы фойе, подв. размещенной по схеме-место
- граница с комнатой и фойе
- лестница
- область озвучивания (для буфера, пестика)

Масштаб 1:200

Граница размещаемой на полу мебели

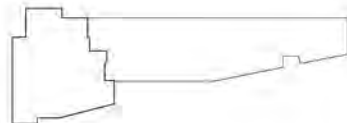

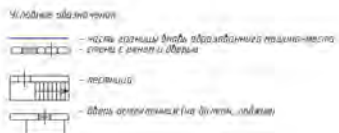
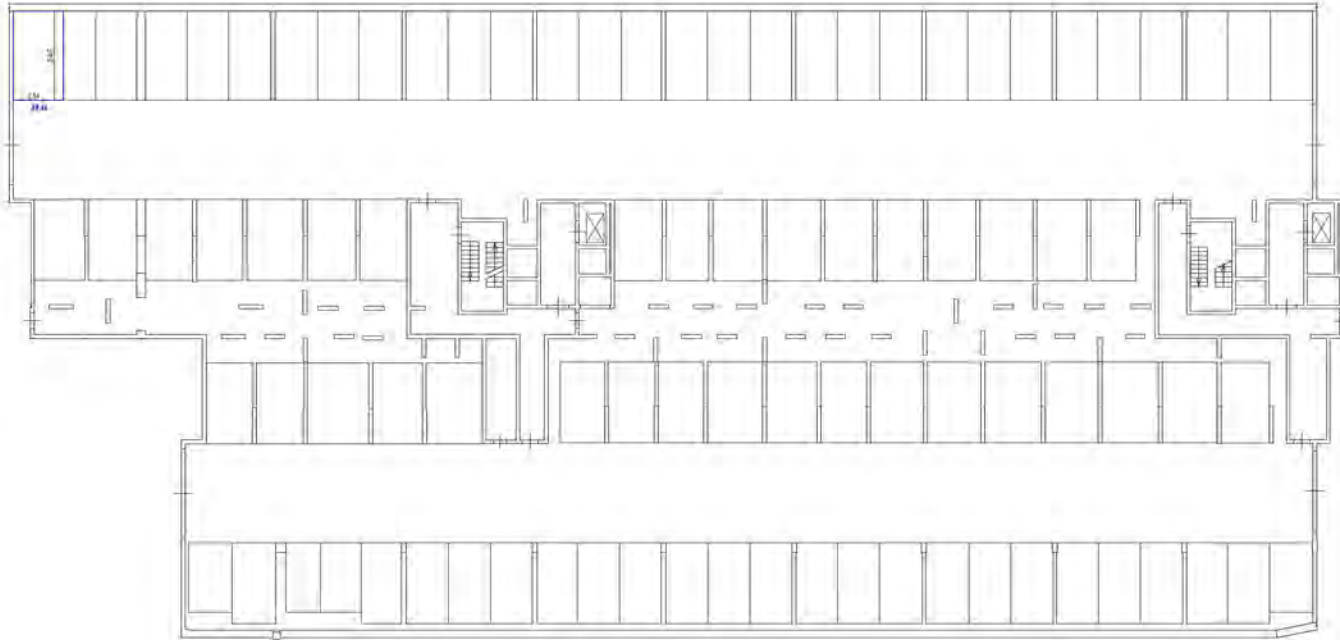

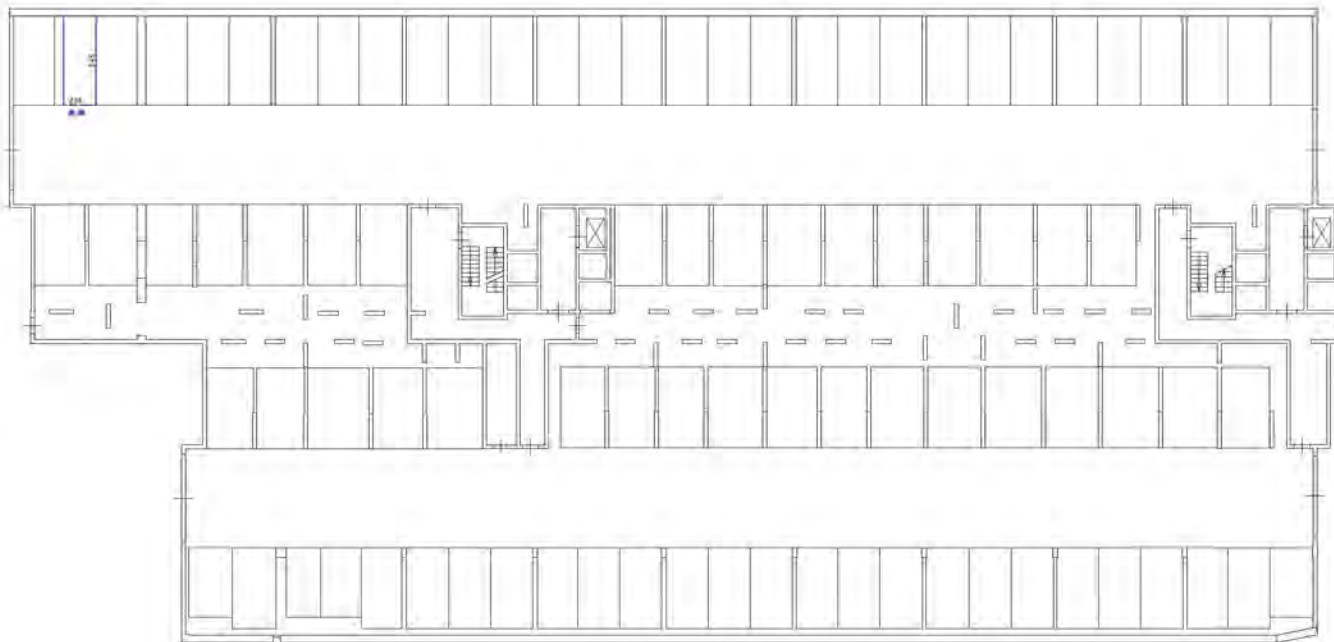

Символические обозначения

- часть стены, фойе, перегородки, машинный зал
- стены с окнами и дверями
- лестница
- объект, расположенный вне здания, садик

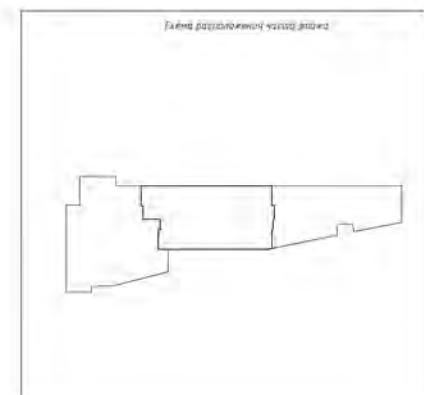

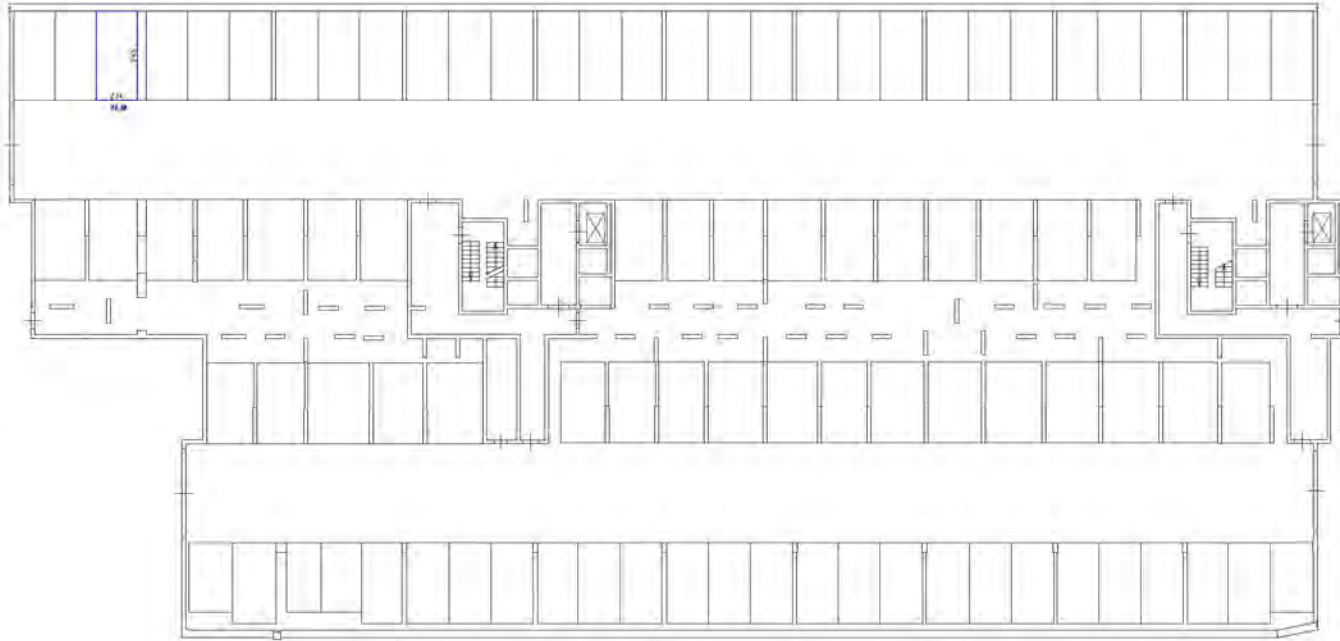

Условные обозначения

- часть здания, фойе, холл, коридоры, лестничные клетки
- стены с окнами и дверями
- лестница
- объект, расположенный вне здания, подвала

План расположения части этажа

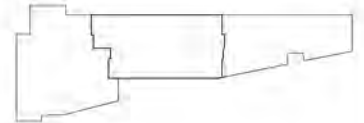

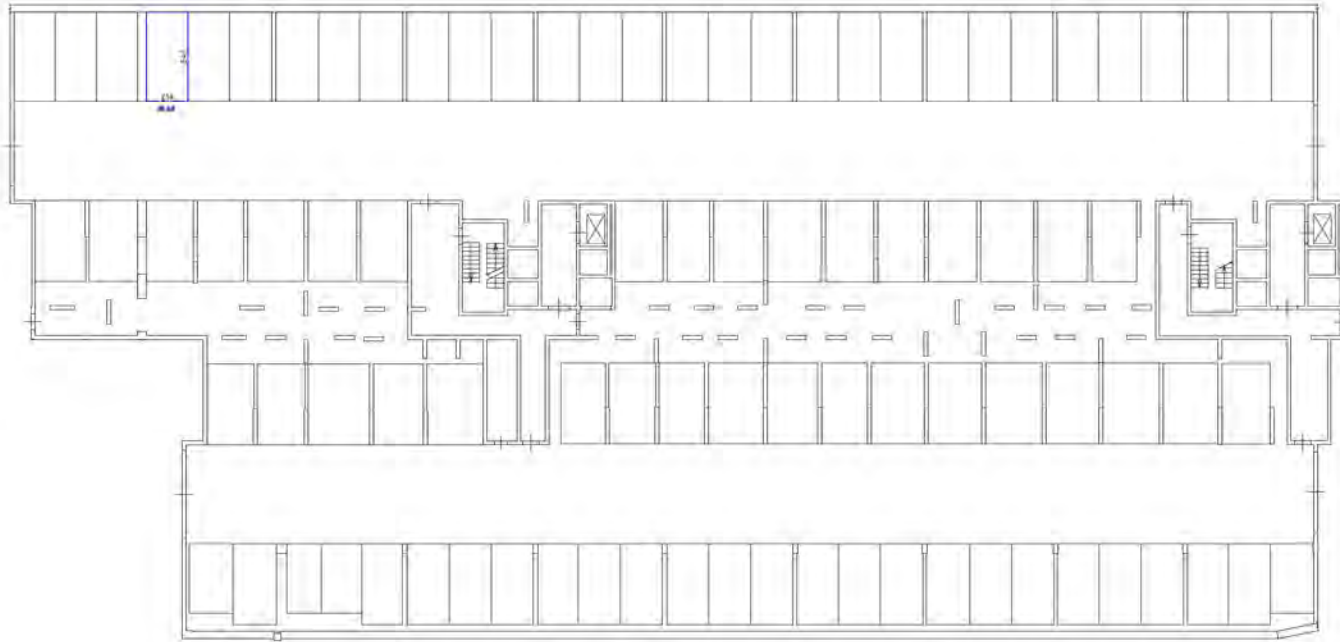

Исходные обозначения

- стены, границы фойе, перегородки, межкомнатные
- стены с окнами и дверями
- лестницы
- двери, перегородки для фойе, холлов

Вид расположения на плане

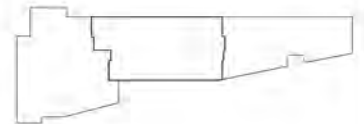

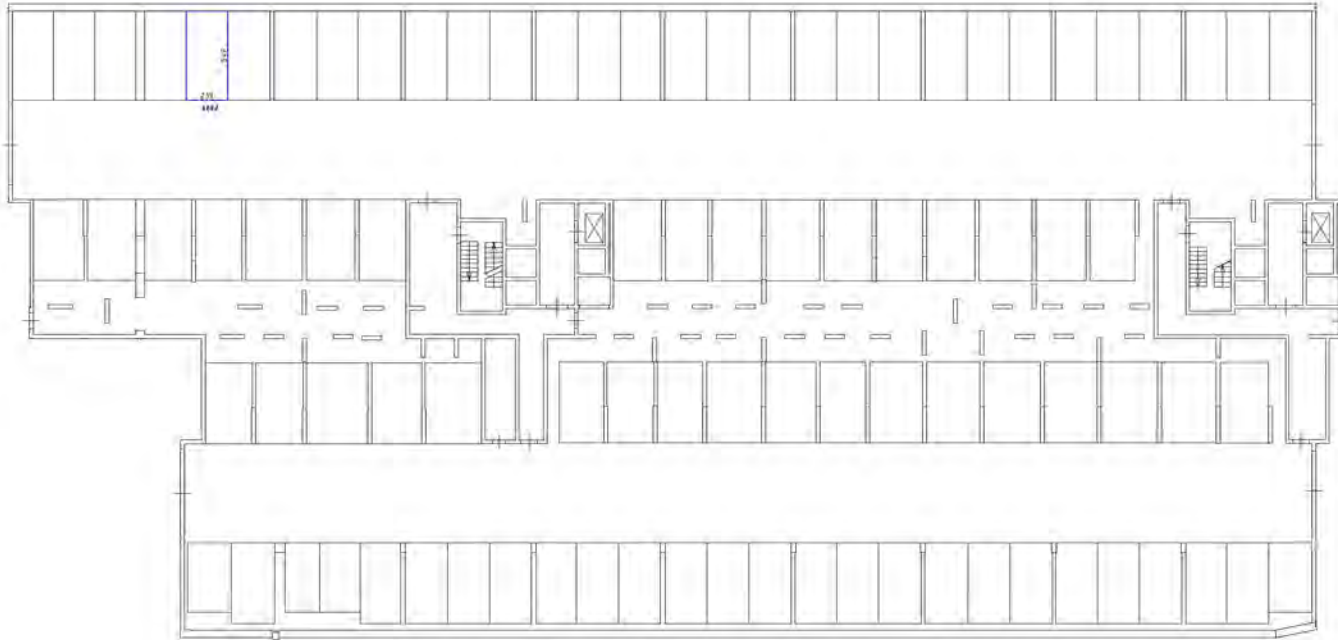

Условные обозначения

- часть стены для встраиваемого механизма
- стена с окном и дверью
- лестница
- дверь (открытая для лифта, лифта)

Схема расположения этажа в плане

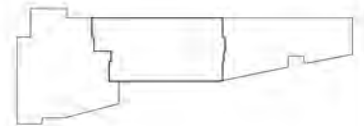

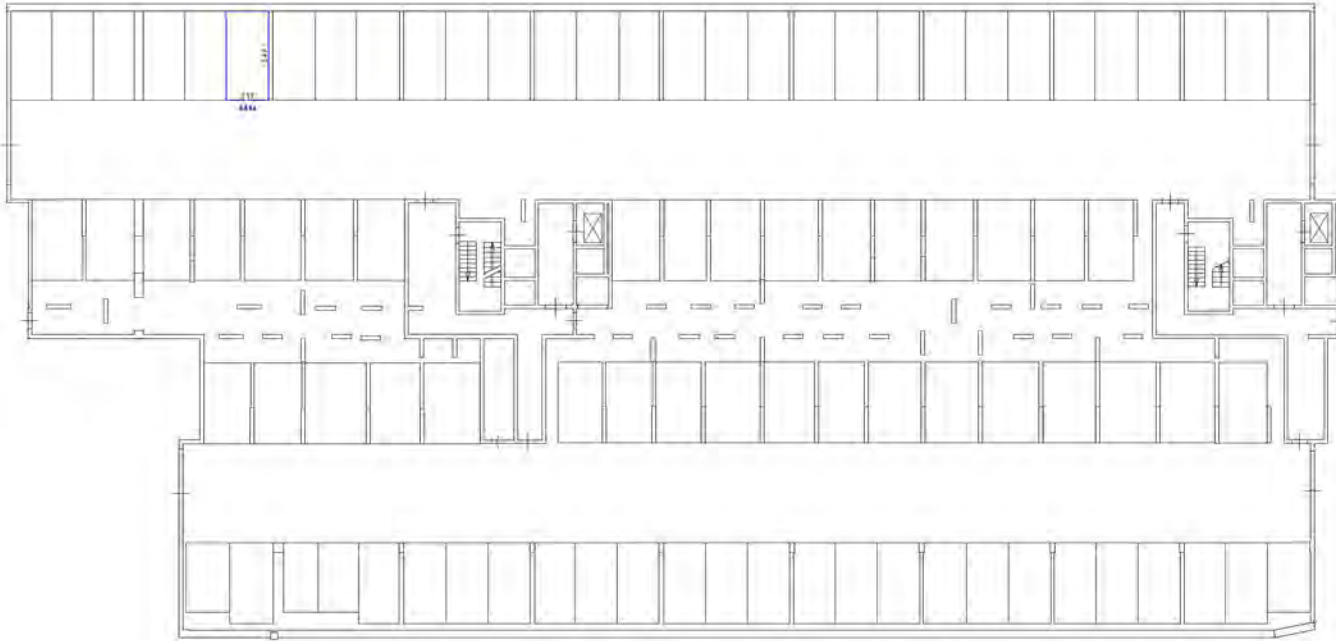

Символьное обозначение:

- часть границы являющаяся обозначением помещения
- стена с окном и дверью
- лестница
- область демонтажа (на балконе, террасе)

Схема размещения всего этажа

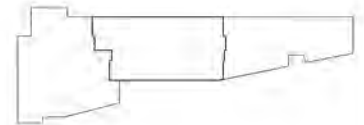

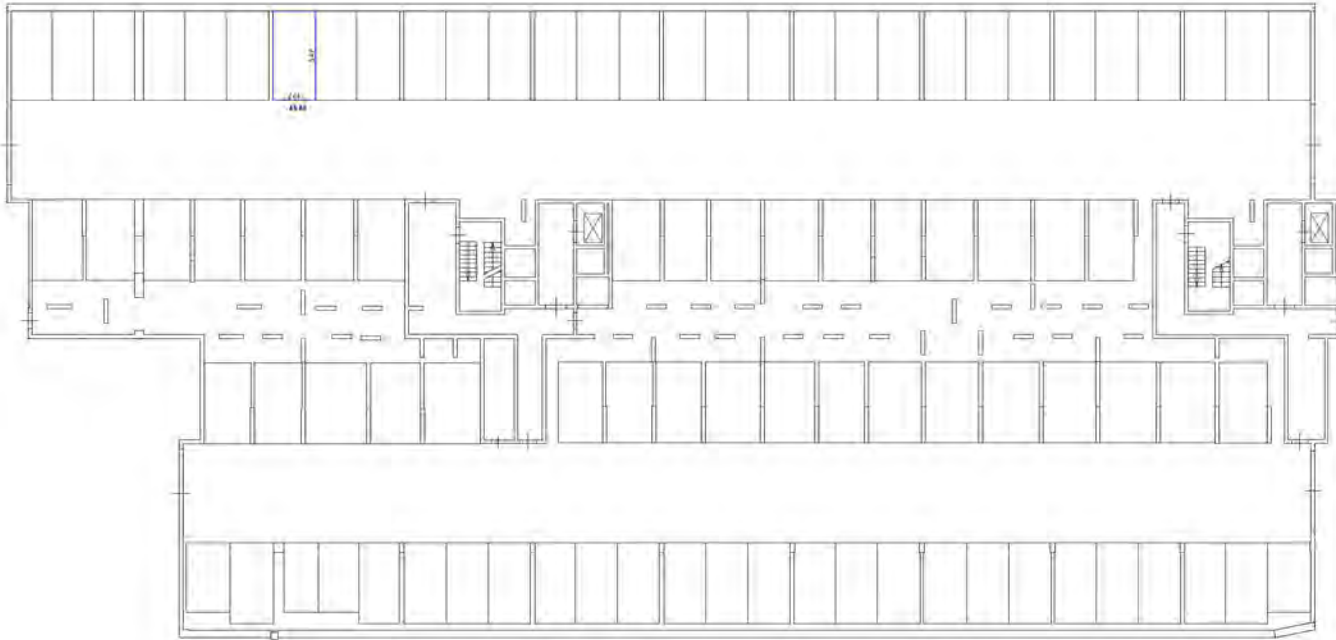

Символьное обозначение

- часть границы являющейся объектом исследования
- стены с окнами и дверями
- лестница
- объект исследования (по форме, высоте)

Схема расположения этажа на плане

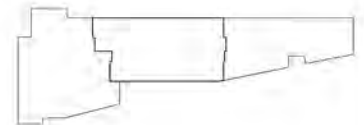

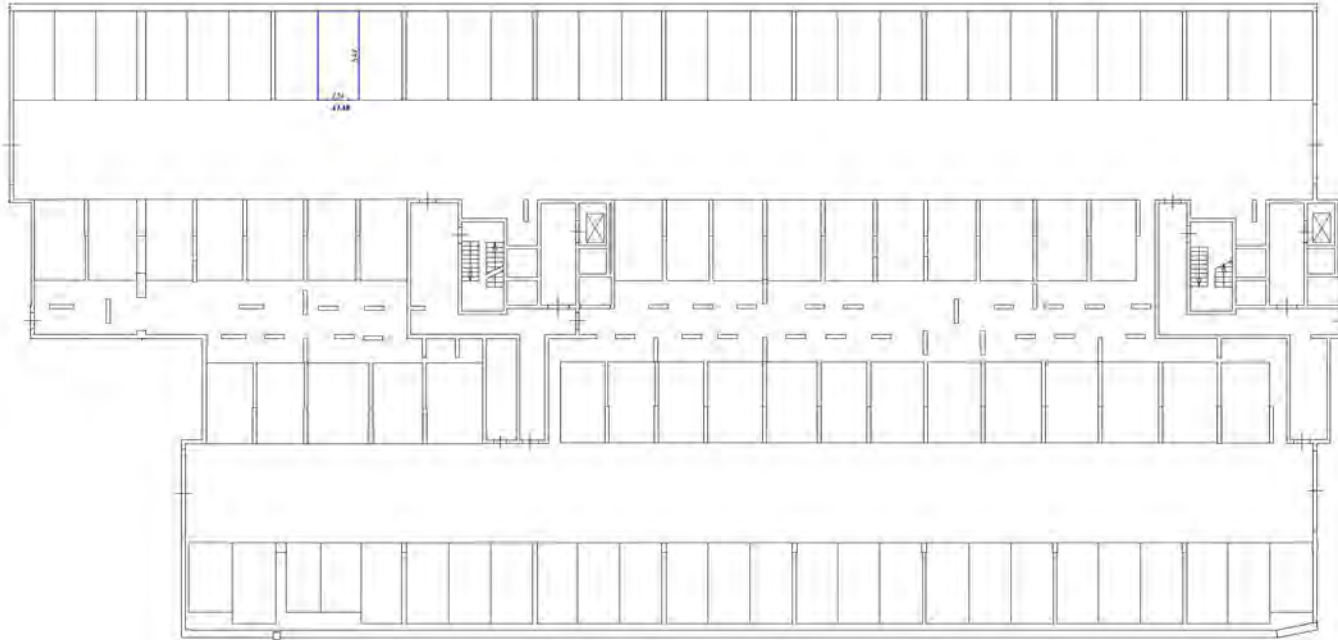

Условные обозначения

- часть стены без образованного пространства
- стена с окном и дверью
- лестница
- дверь дополненная для дверей, радиус

Схема по (разделению) этажу, этажу

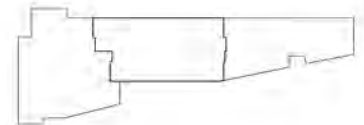

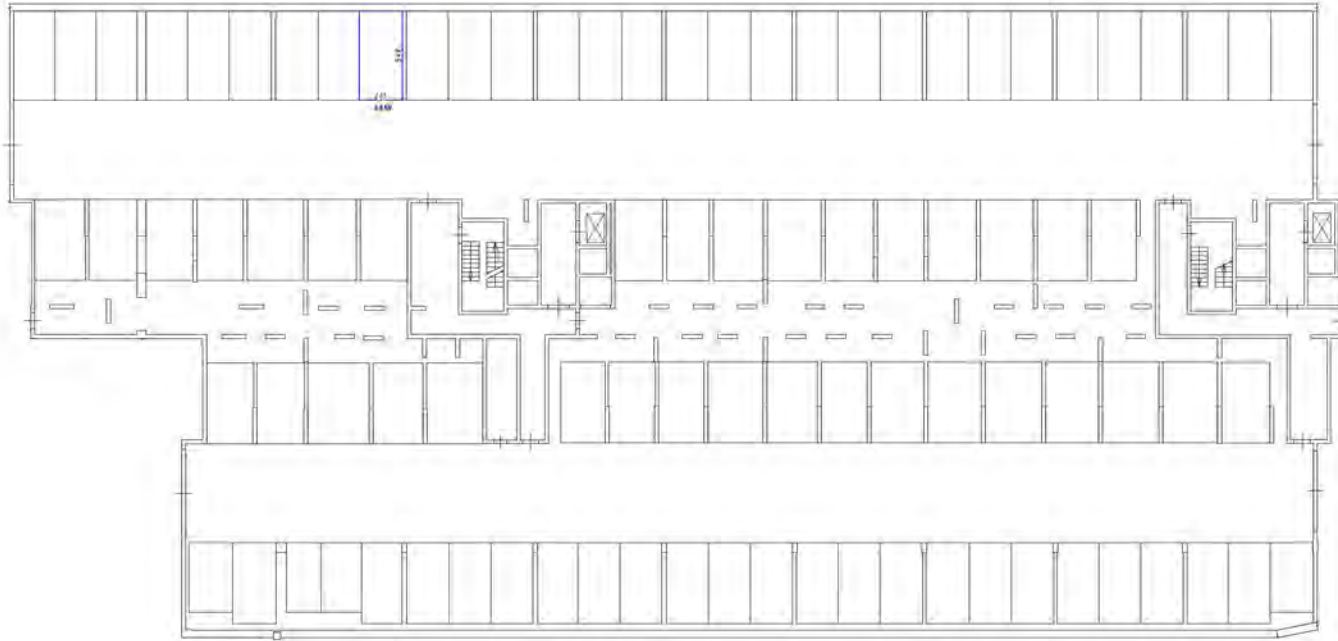

Масштаб обозначения





-  - линии сетки (для определения взаимности)
-  - стены с окнами и дверями
-  - лестницы
-  - двери (открываются на сторону, указанную стрелкой)

Схема расположения внутри двора



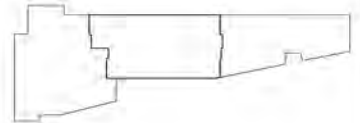
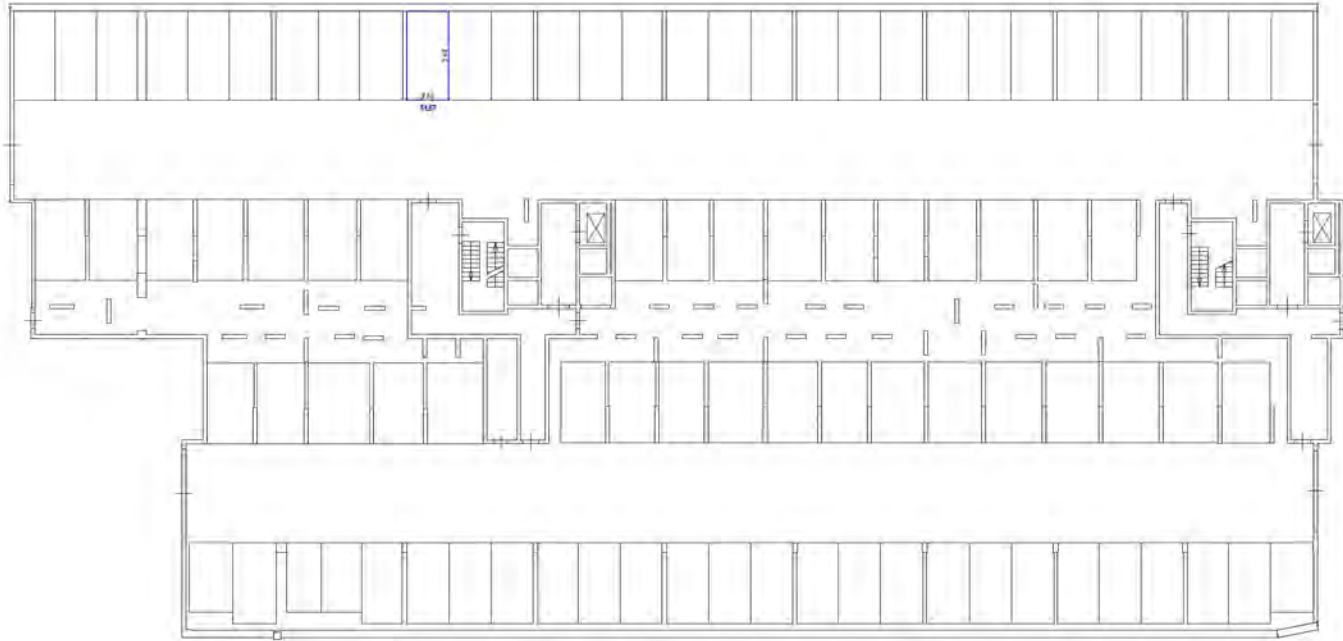

Символическое обозначение

- часть стены, длина которой превышает 100 мм
- стены и окна и двери
- лестницы
- двери, ширина которых больше 100 мм

План расположения этажа здания

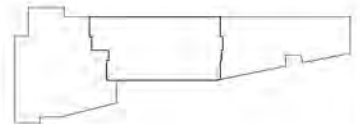

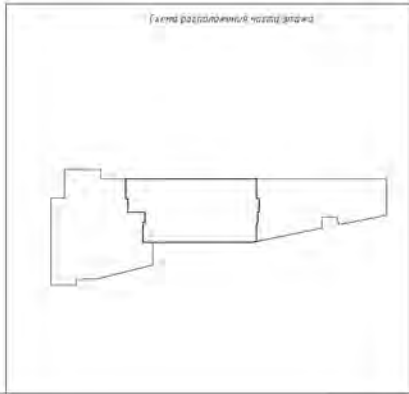
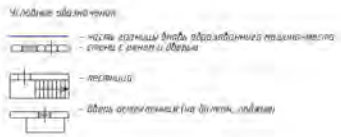
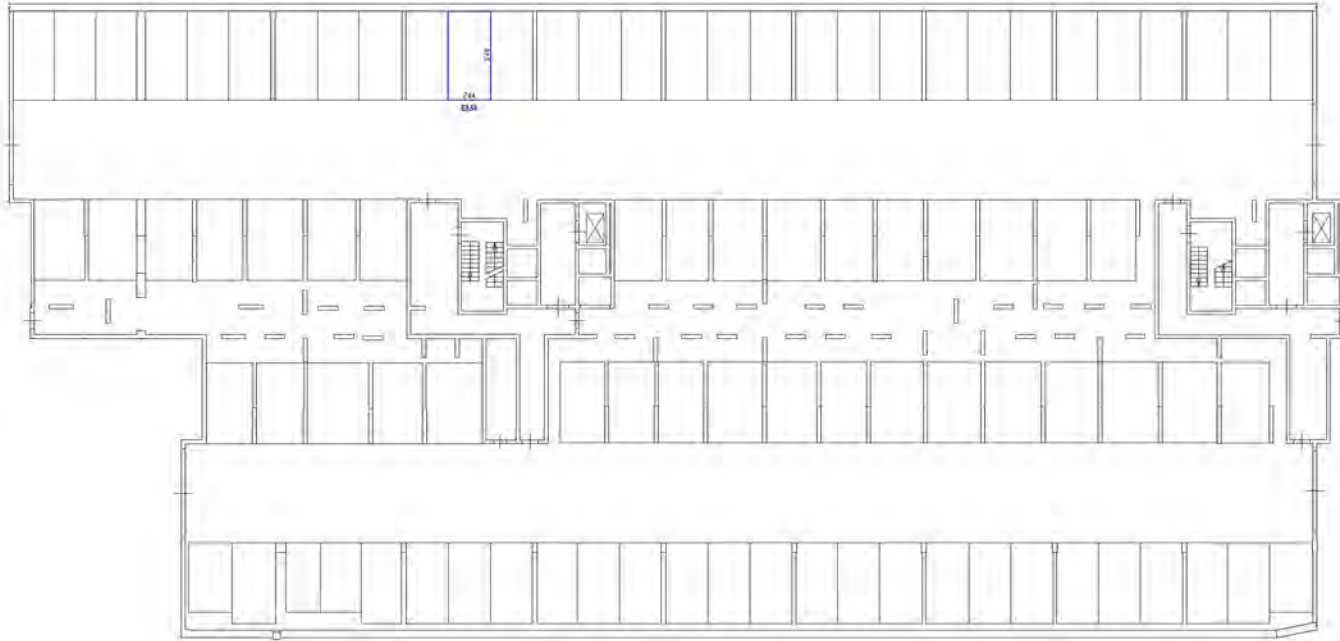

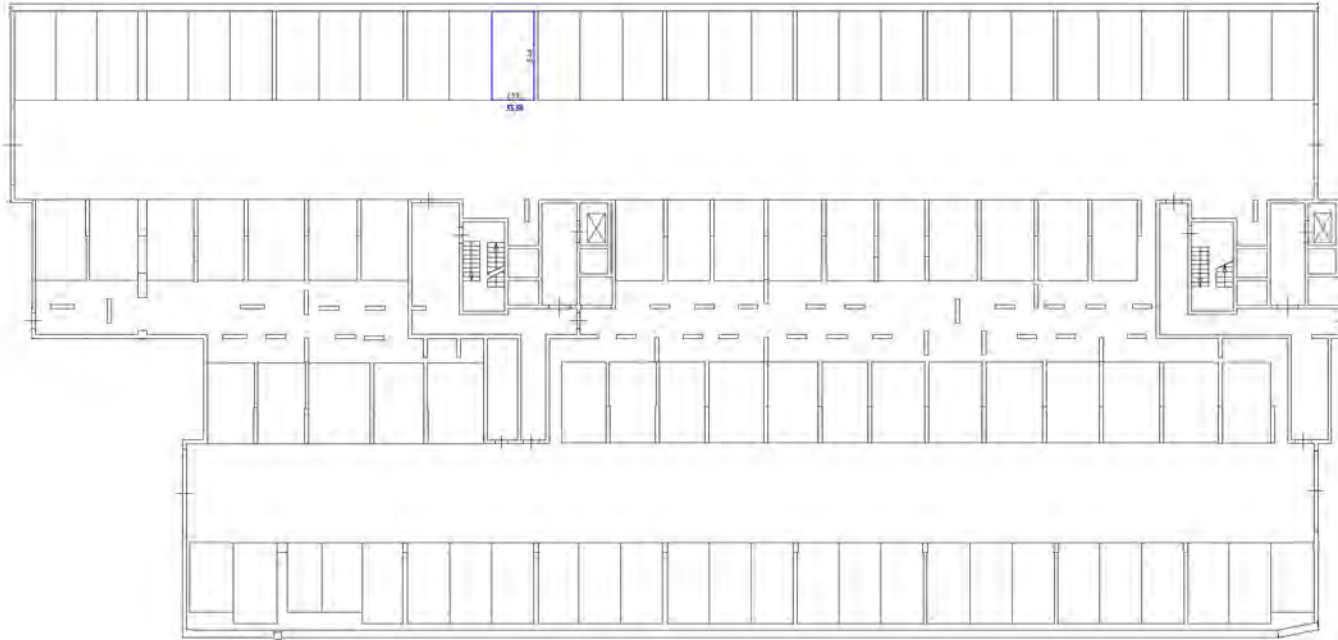

Символика обозначения

- часть стены и дубль обр. обшивки (стеновая панель)
- стена с окном и дверью
- лестница
- дверь (открытие в другую комнату)

Начислено кв.м:

Схема расположения на плане этажа

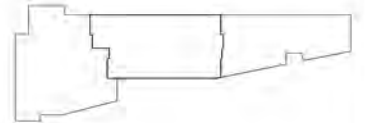

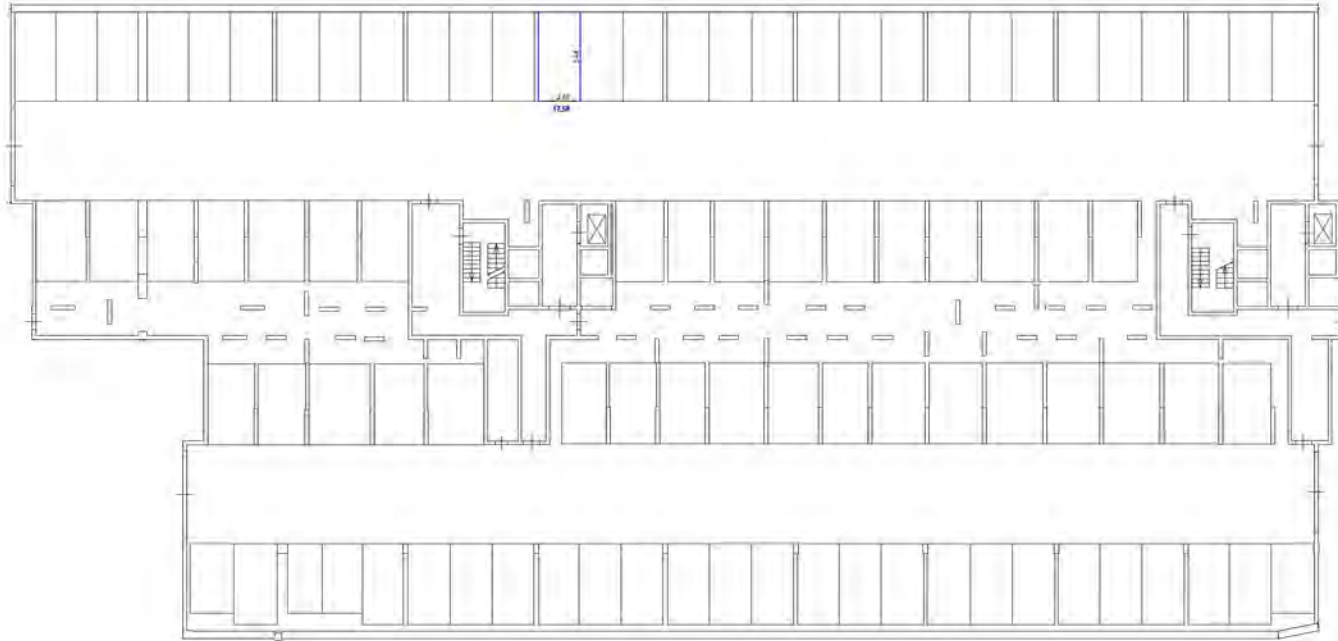

Специальные обозначения

- часть колонны в виде обрешотки (техническое)
- стена с окном и дверью
- лестница
- дверь (открытая или закрытая, условно)

Схема расположения этажа в здании

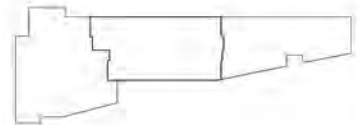

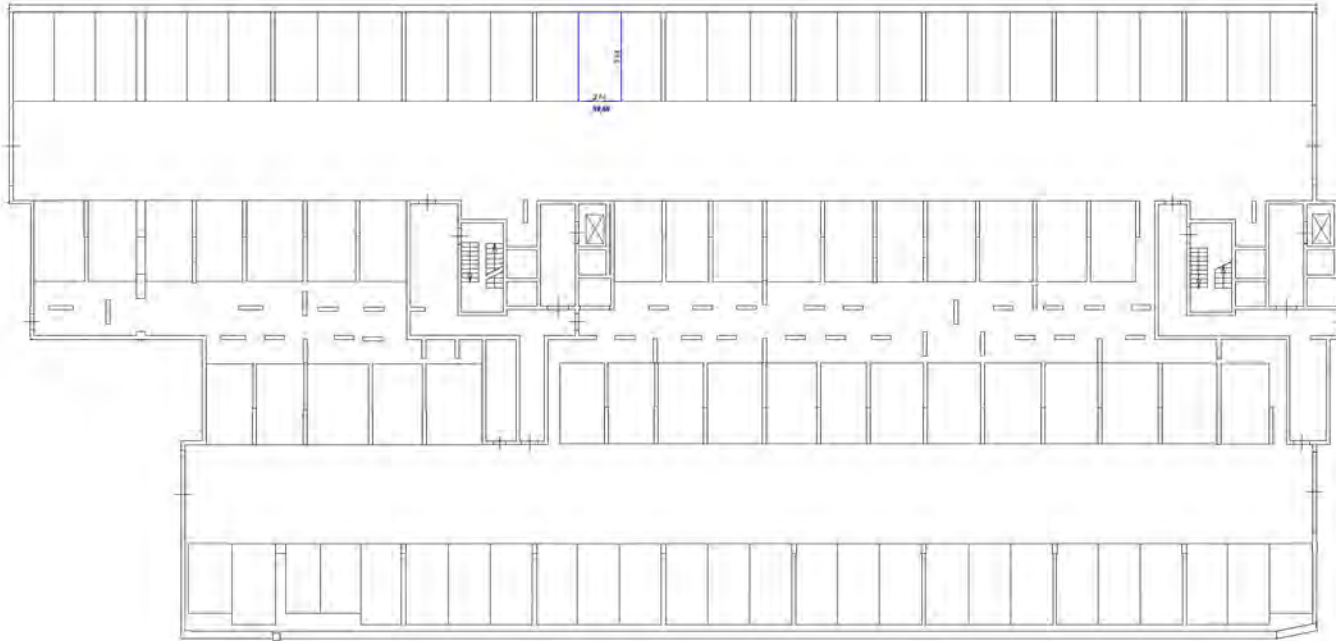

Символические обозначения:

- часть стены или фанера ограждающего помещения
- стена с окном и дверью
- лестница
- дверь (открытая или закрытая, видима)

Генеральный план здания

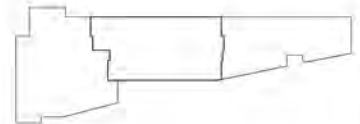

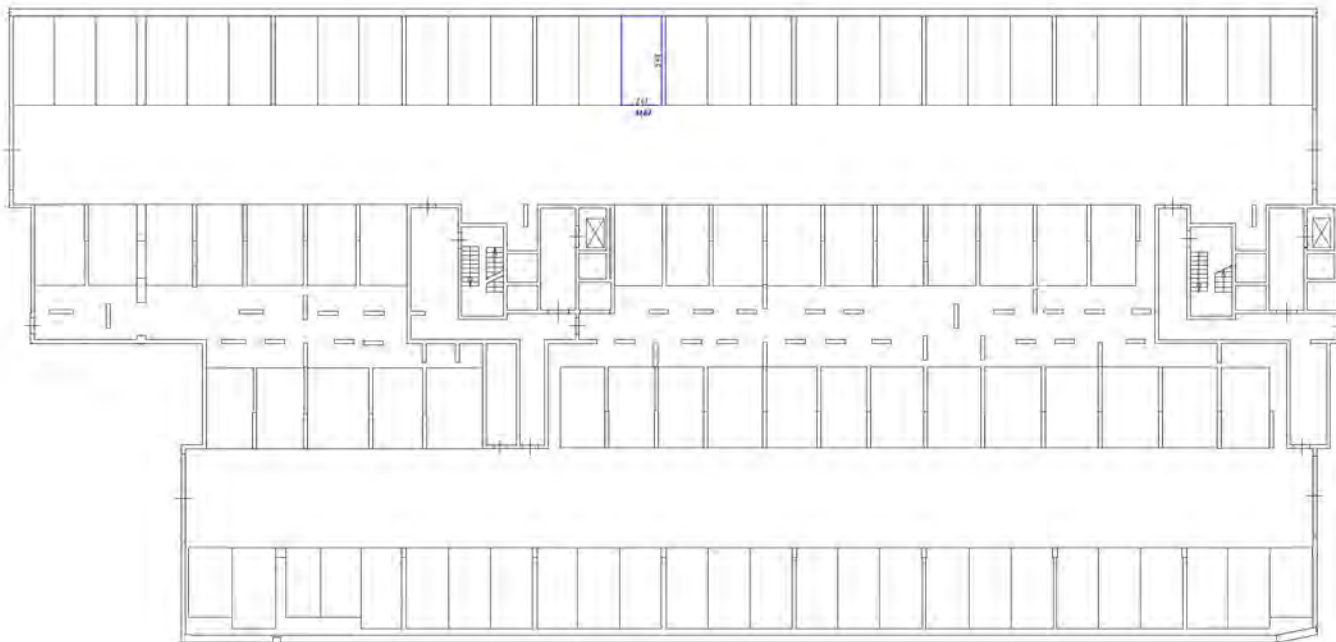

Условные обозначения

- часть здания, выделенная машиноместом
- стена с окном и дверью
- лестница
- дверь с автоматическим устройством

Масштаб 1:100

План размещения мебели на этаже

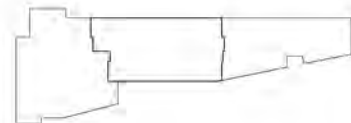

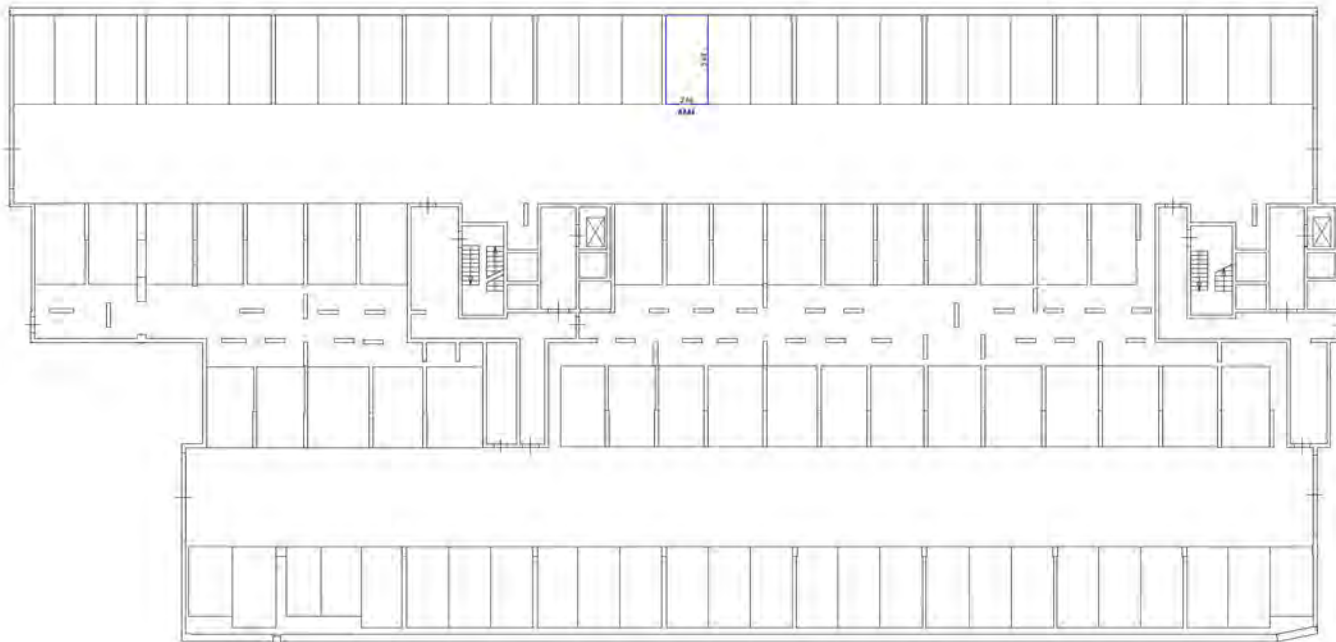

Человеческая обстановка

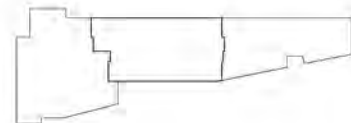

- часть комнаты (дверь, окно, радиатор, шкаф)
- стена с окном и дверью
- лестница
- дверь (открытая и закрытая)

План разрабатываемой части здания

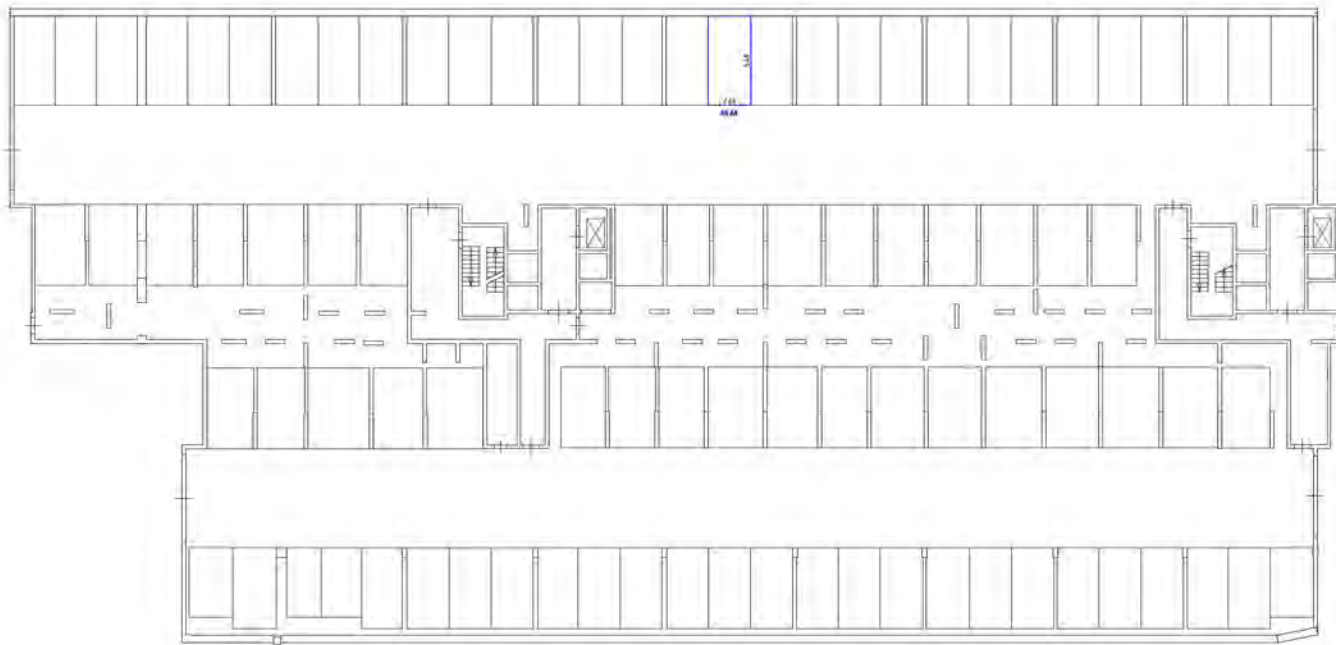



Числовые обозначения

-  - часть границы валь образованная машино-местом,
- стена с окном и дверью
-  - лестница
-  - область сепарации в лине булет, колонны

План распределения этажей здания

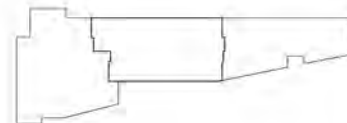

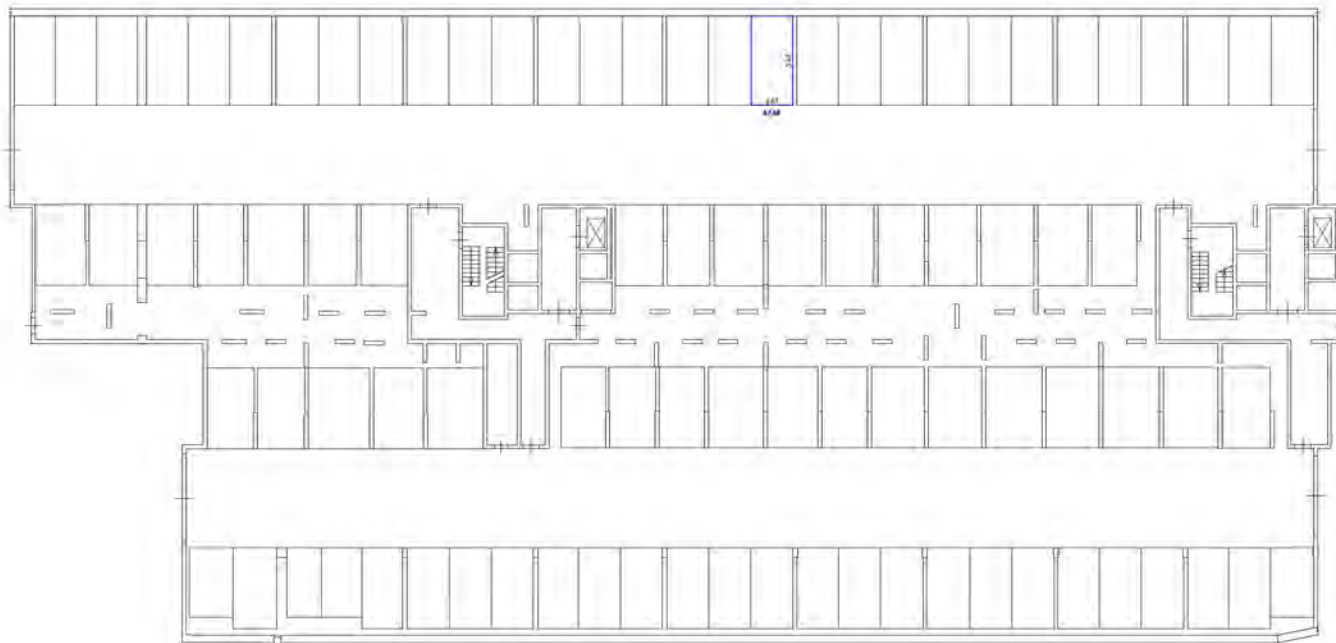

Символы обозначения

- часть сантехнической разводки (радиаторы, стояки)
- стены с окнами и дверями
- лестница
- область обслуживания для буфета, кухни

Генеральный план участка

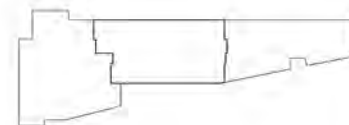

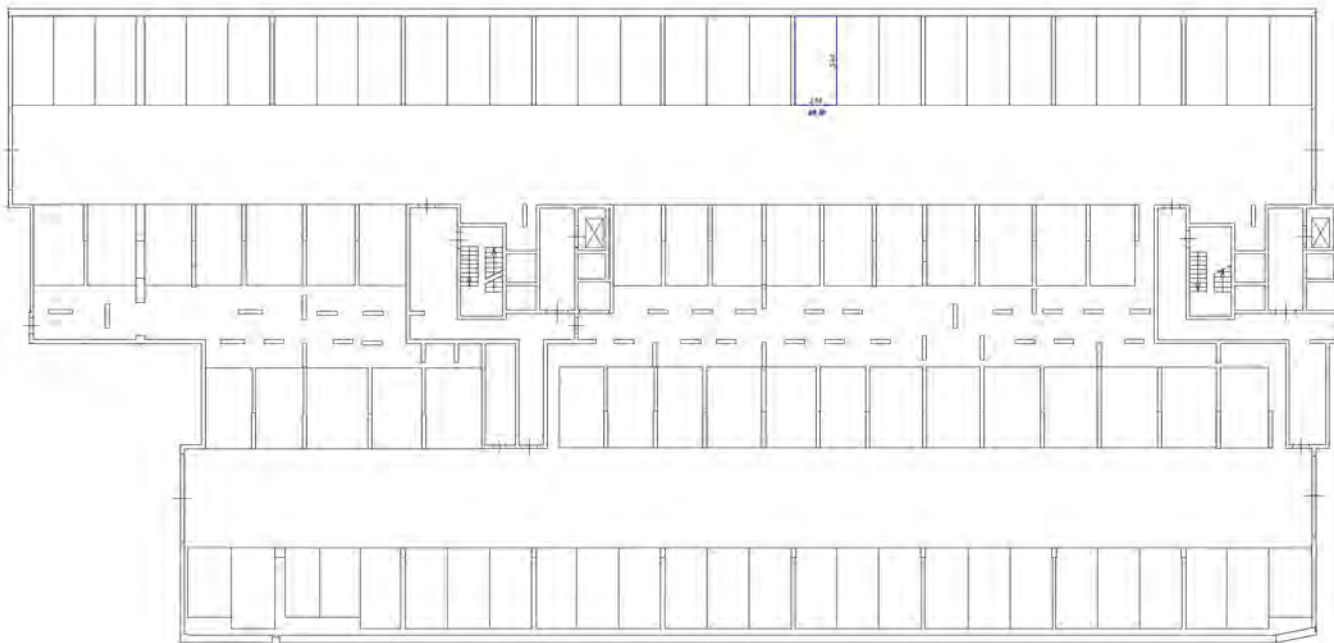

Условные обозначения:

- часть здания, подлежащая сносу
- стены с окнами и дверями
- лестница
- область обслуживания для других этажей

Схема разбивки помещений здания

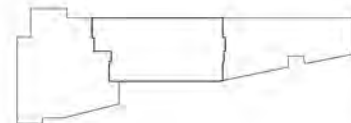

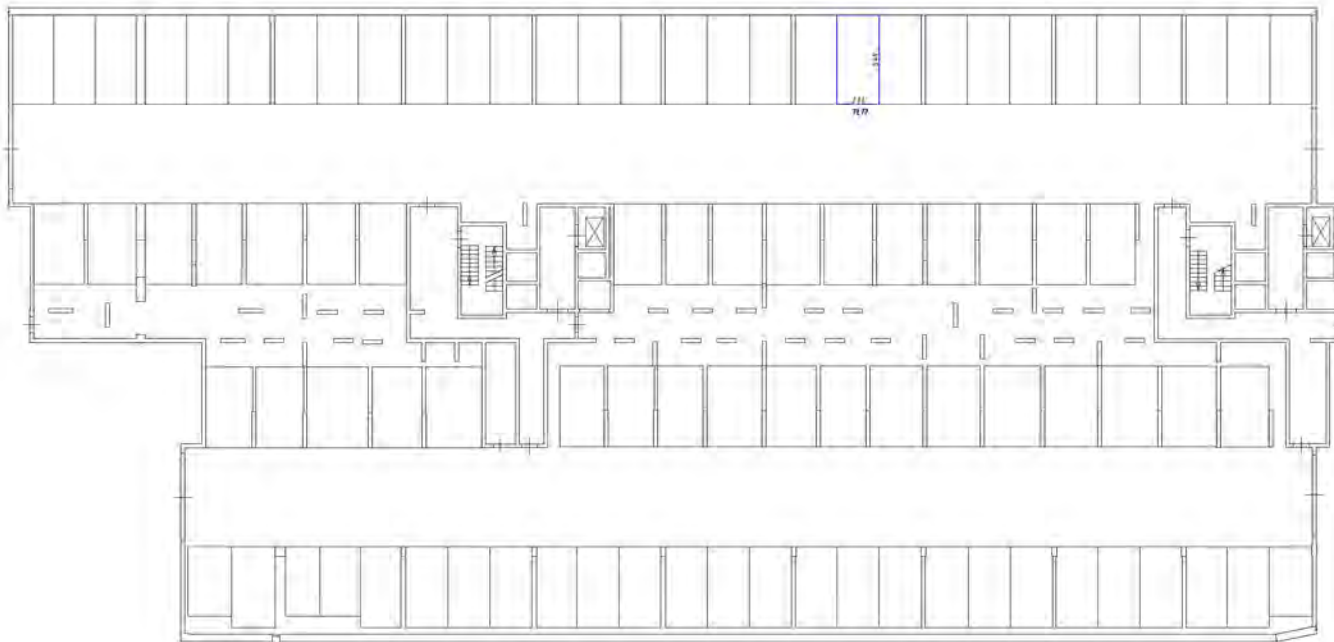

Условные обозначения:

- часть комнаты без обозначения назначения
- стены и перегородки
- лестница
- дверь, открывающаяся для детей, инвалидов

Схема размещения плана этажа

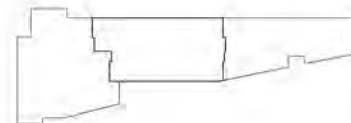

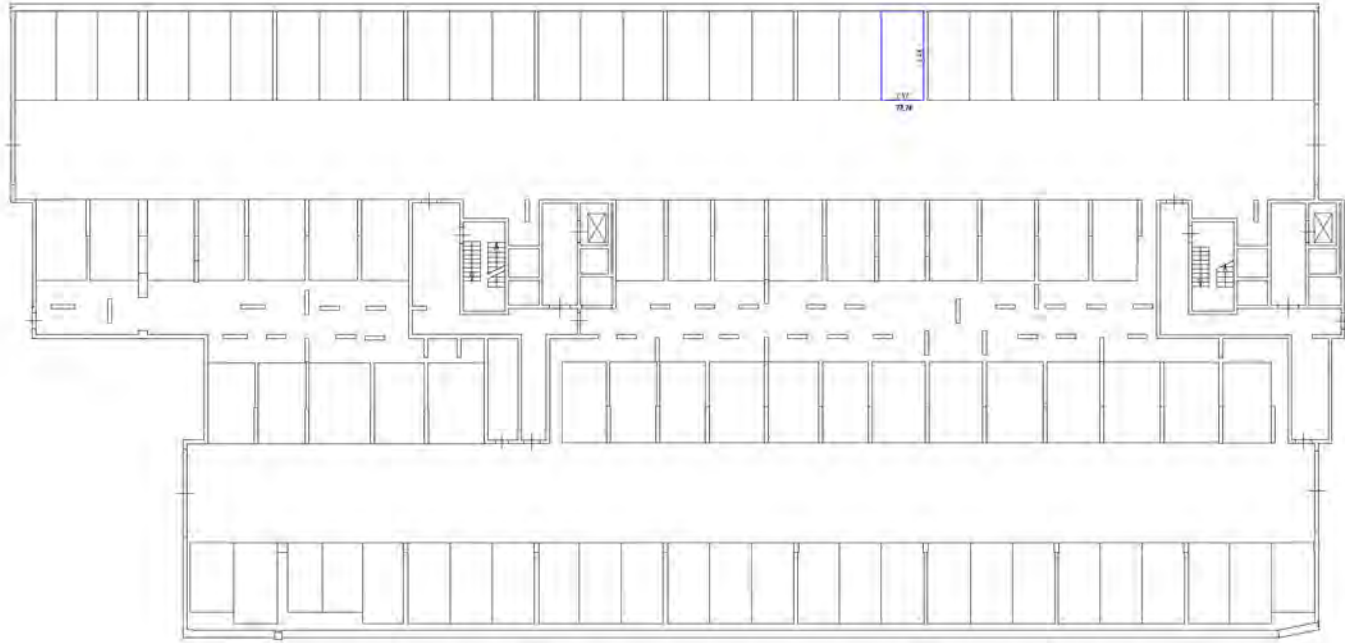

Условные обозначения:

- часть границы в виде обрешеченного машинного зала
- стена с окном и дверью
- лестница
- дверь (открытая или закрытая)

План размещения этажа

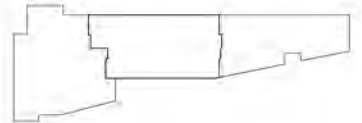

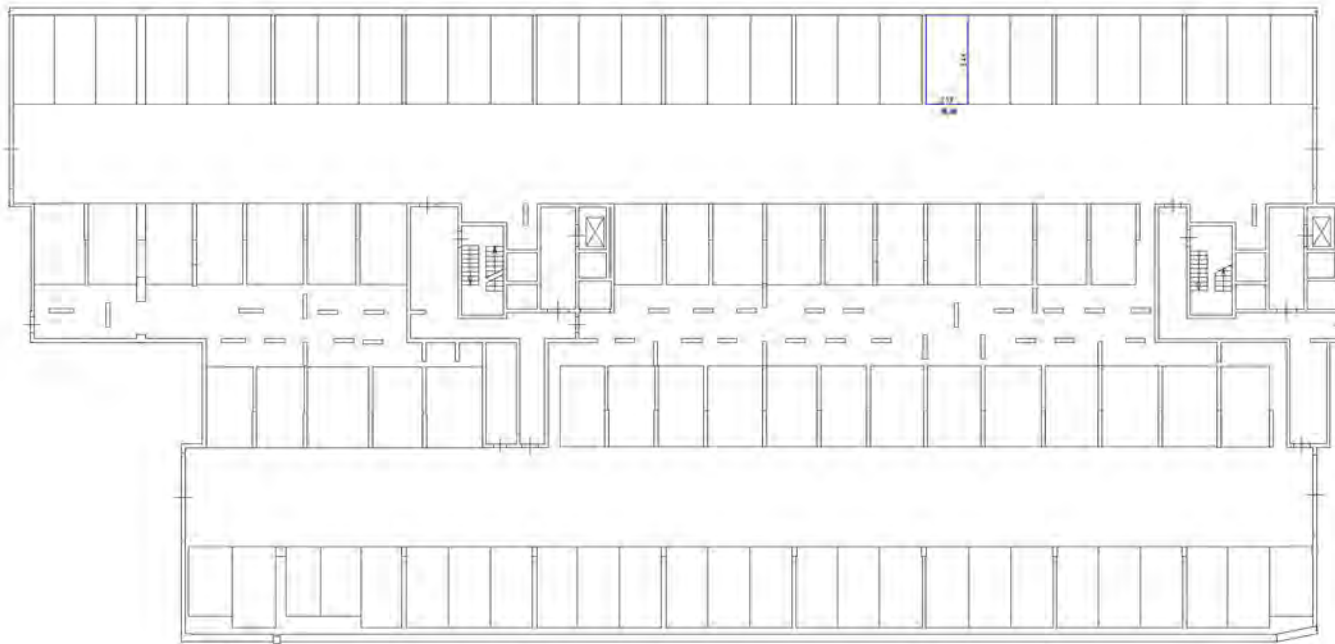

Символна ознака:

- часта граница двобо одозвољеног машиничног
- стено с окном и врата
- лестница
- област одговарајућим брз дрвеном, металном

Схема разположења (част) этажа

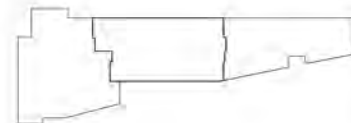

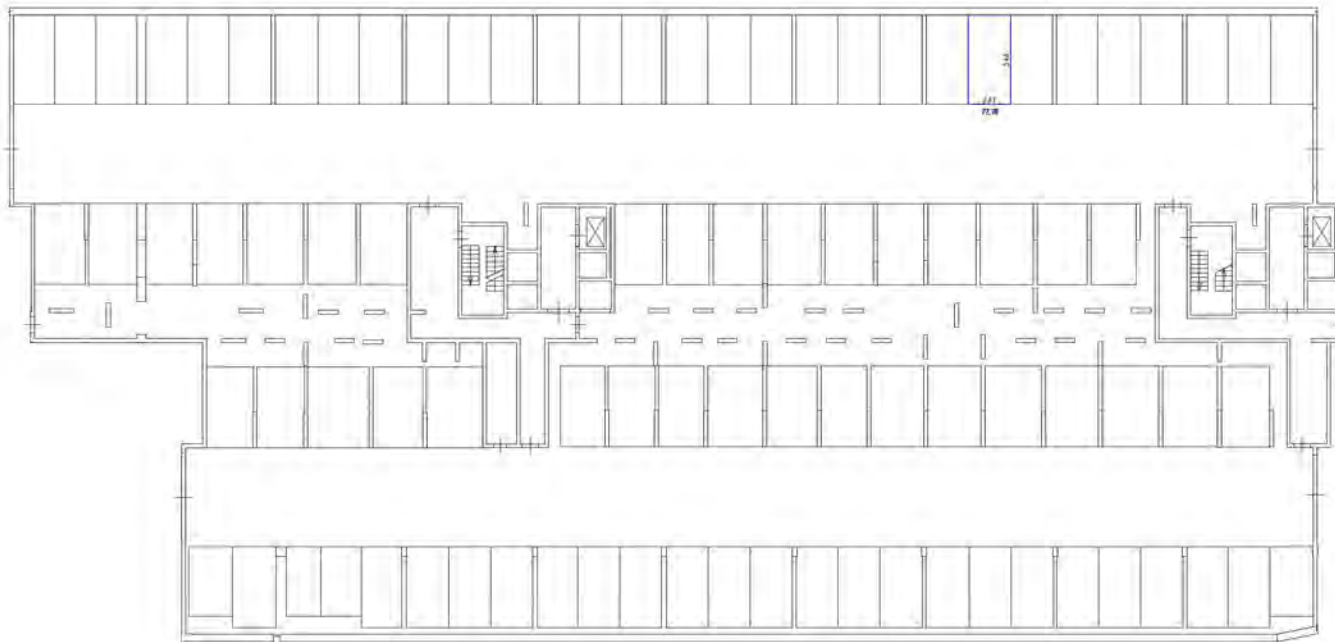

Условные обозначения

- часть границы этажа обозначенная индентацией
- стена с окном и дверью
- лестница
- дверь, открываемая без замка, запирания

Масштаб 1:100

Гдега разбивочной части этажа

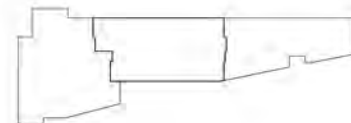

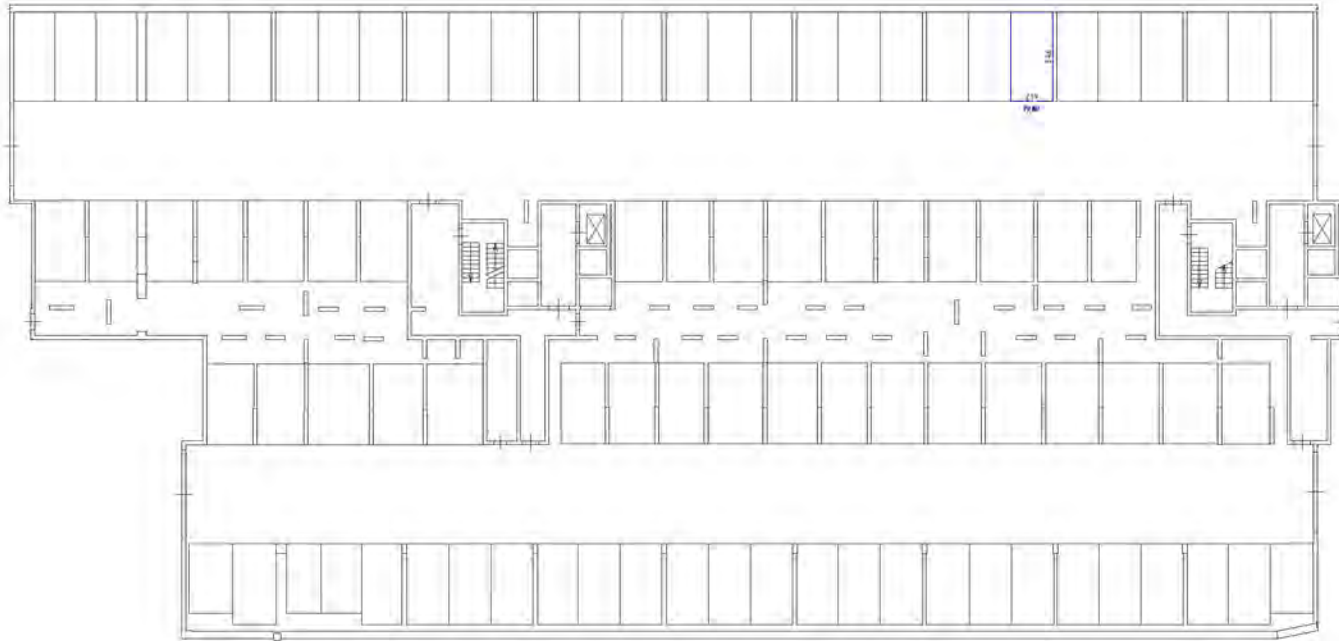

Генеральный план здания

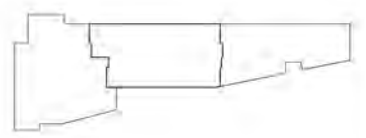

- Символьные обозначения:
- часть здания, выходящая за пределы территории застройки
 - стены с окнами и дверями
 - лестничная клетка
 - объект, расположенный вне территории застройки

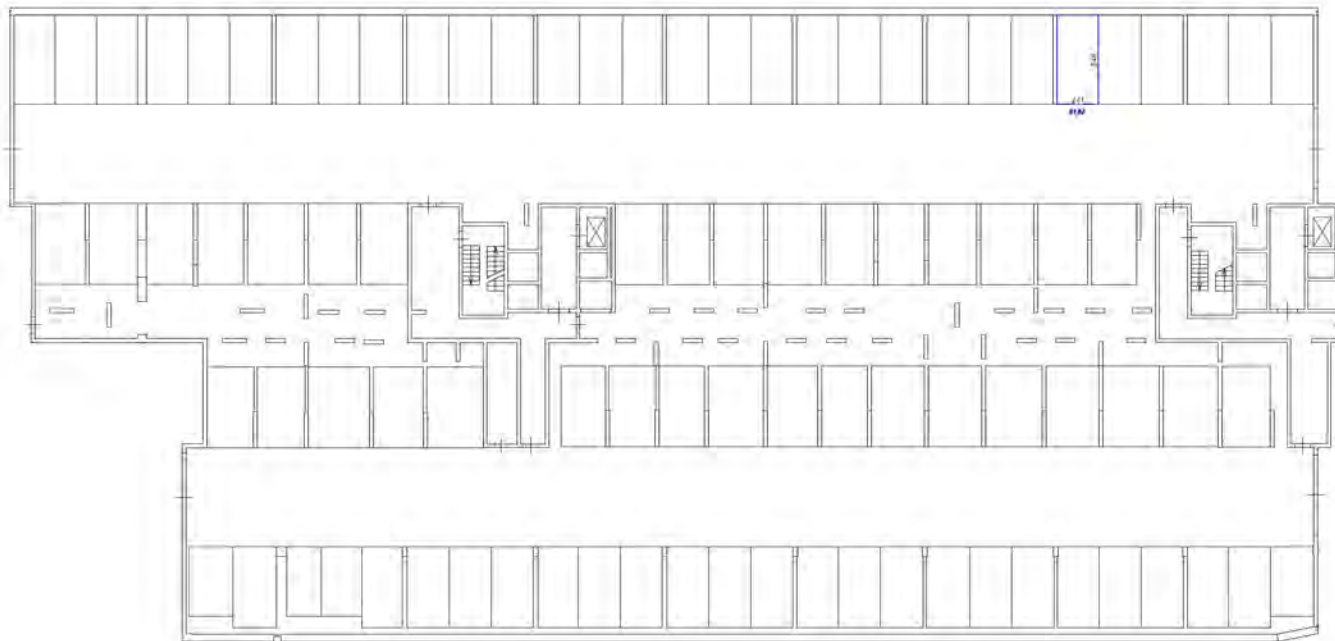

Условные обозначения



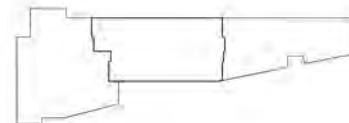

- часть границы внахлест раздельного назначения
- стена с окном и дверью
- лестница
- дверь, открываемая на балкон, лоджия

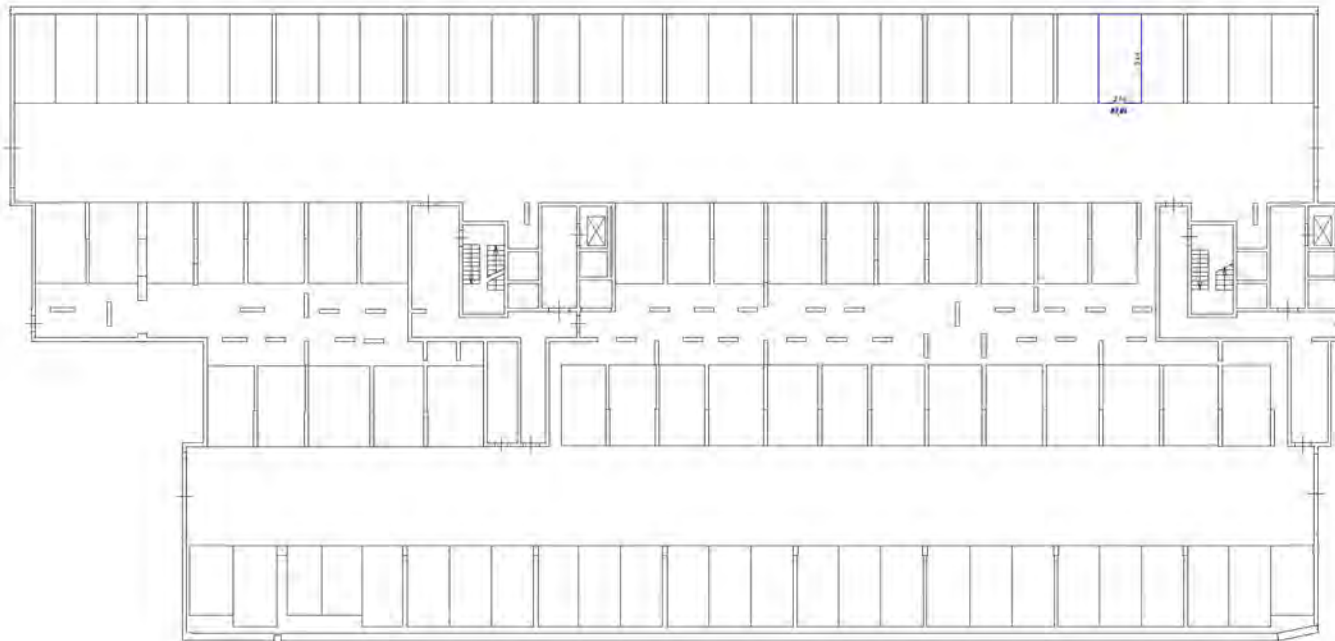
Генеральный план здания





Условные обозначения

-  - часть structural grid (разделенных радиальных мест)
-  - стены с окнами и дверями
-  - лестница
-  - область, предназначенная для размещения мебели

Масштаб 1:200

Генеральный план участка

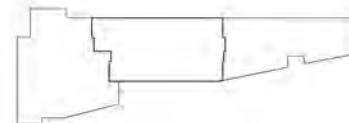

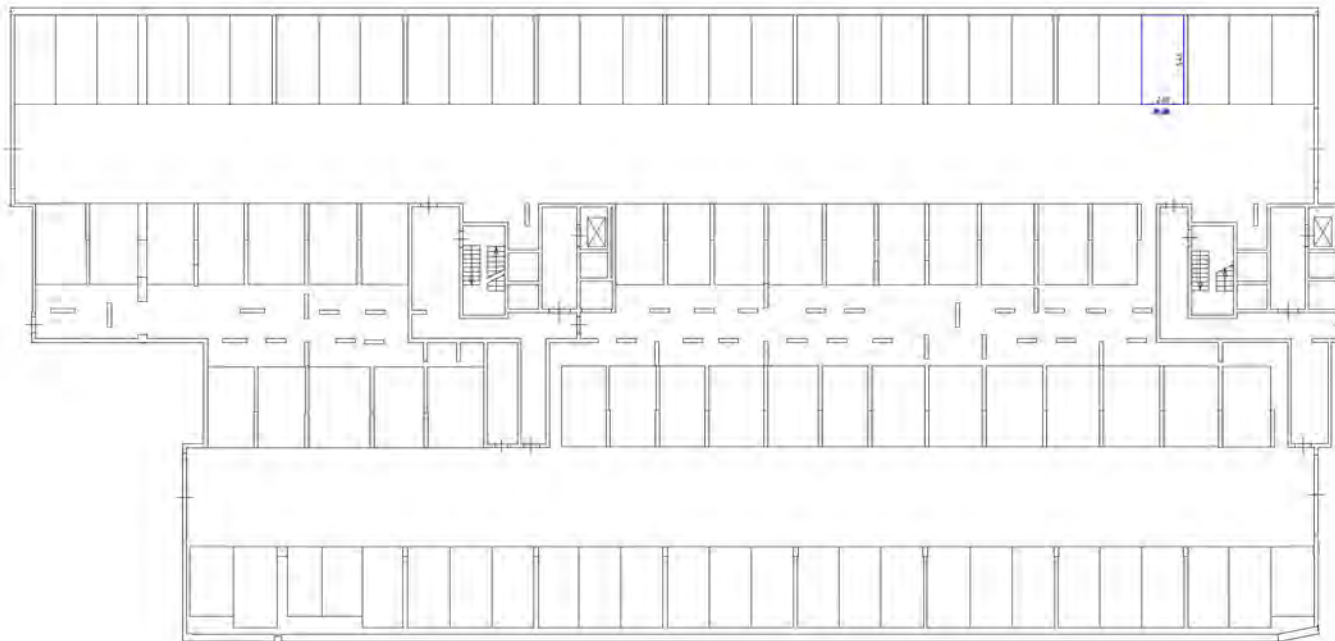

Методы обозначения

- стены, границы входов, обрамлениями помещений
- стены с дверями и окнами
- лестницы
- двери, открывающиеся (на стрелке, указке)

Схема до привязки к плану здания

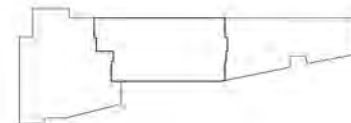

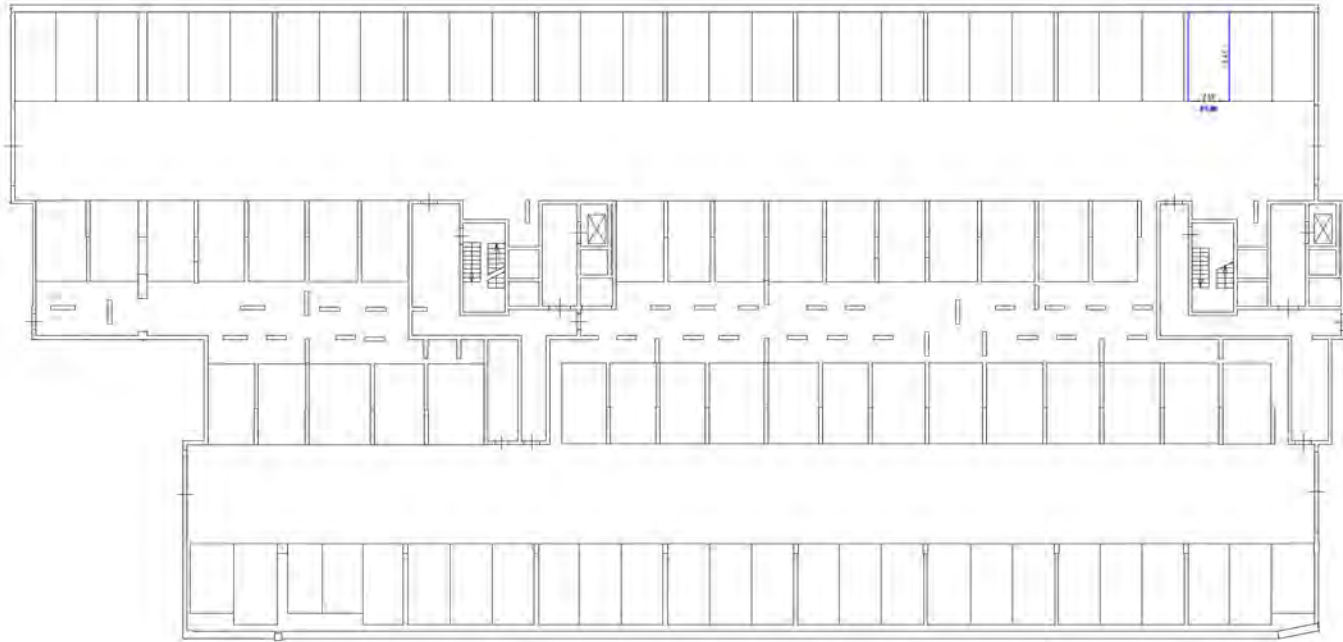

Условные обозначения





-  - часть рамы окна обрабатываемого строительством
-  - стена с окном и дверью
-  - лестница
-  - дверь (отсутствие для дверного проема)

Схема расположения здания на участке



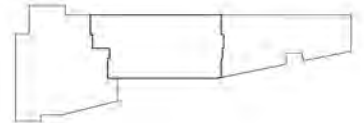
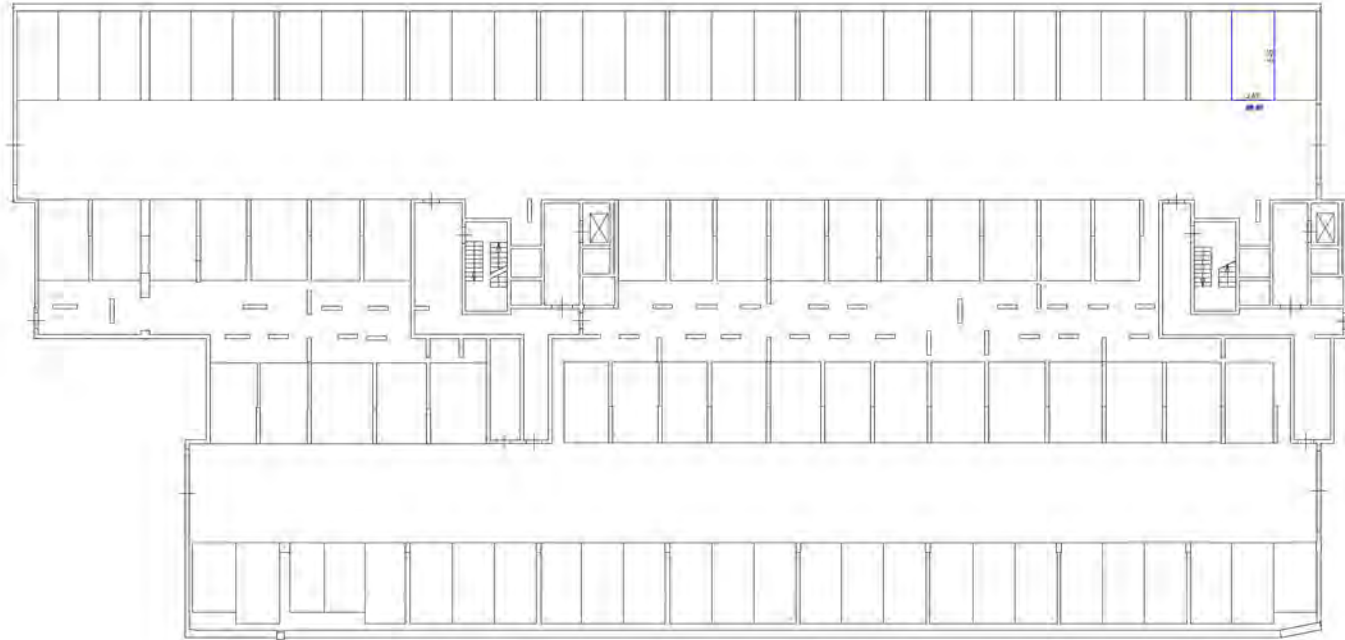

Условные обозначения

- стены, перегородки, двери, окна, лестничные марши
- стены с окнами и дверями
- лестницы
- двери, окна, перегородки для вентилируемых помещений

Масштаб 1:100

Схема расположения здания

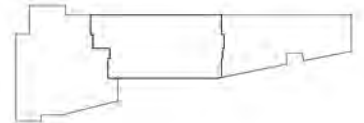

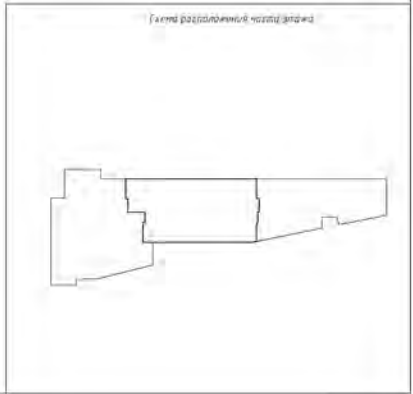
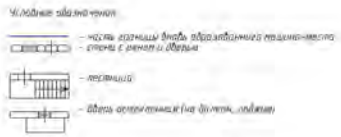
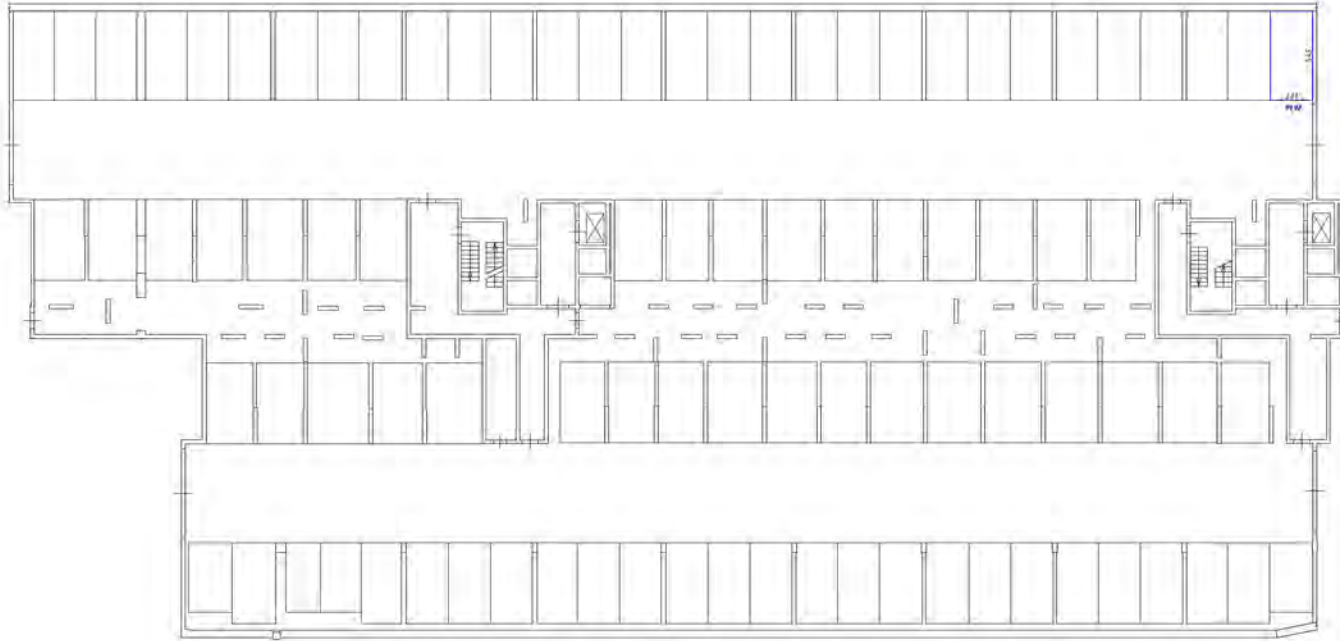

План этажа (деталь здания)

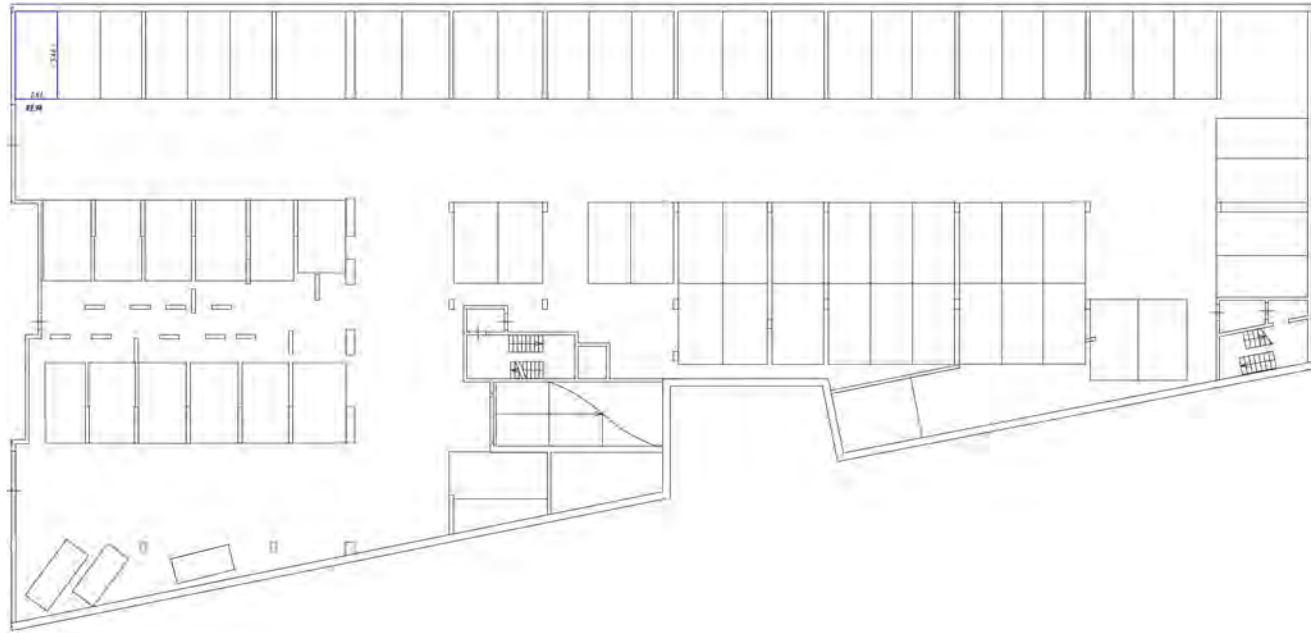



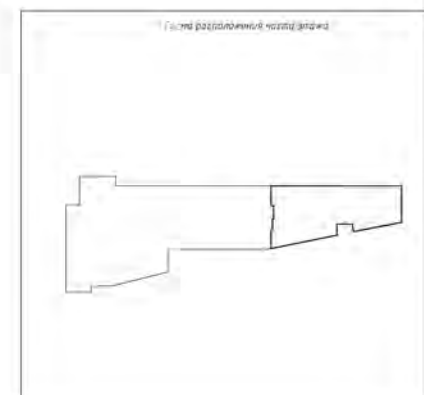

Условные обозначения

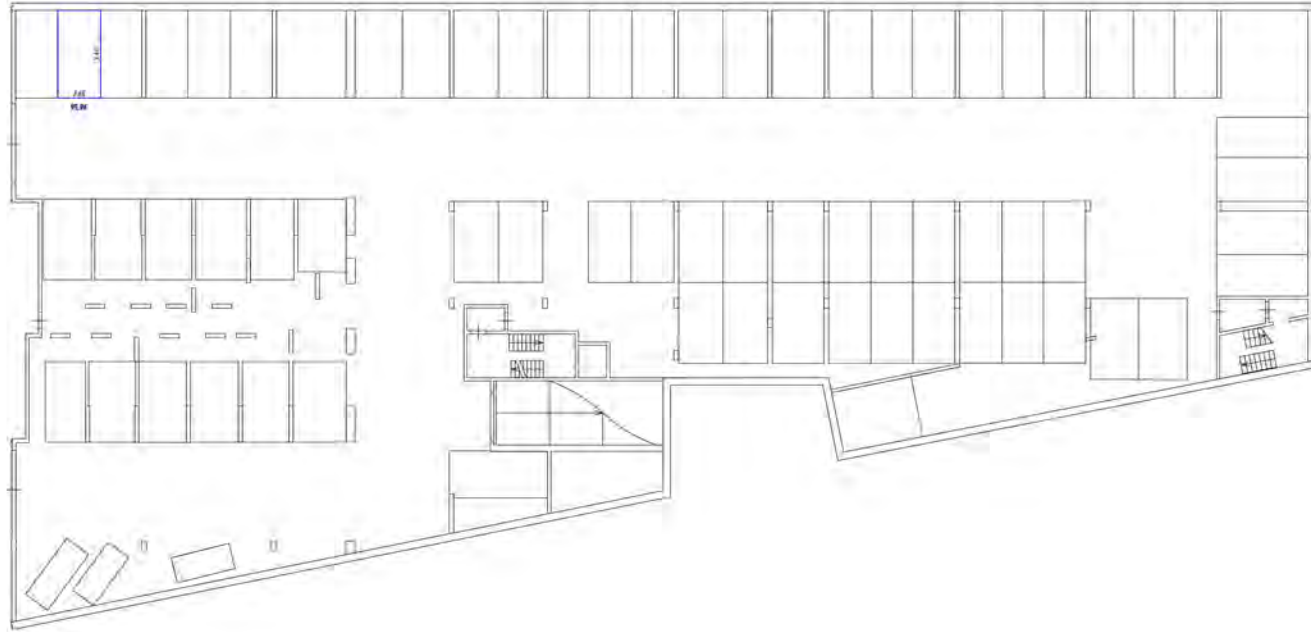
- линия с точками - ось симметрии
- линия с штрихами - стена с окном
- линия с штрихами - лестница
- линия с штрихами - дверь







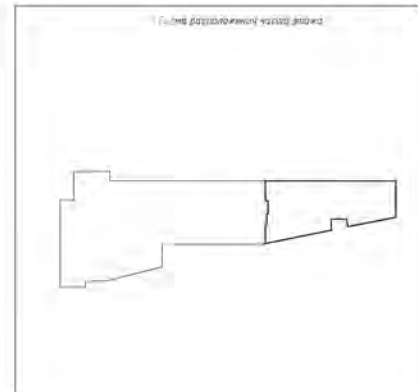

Символические обозначения:

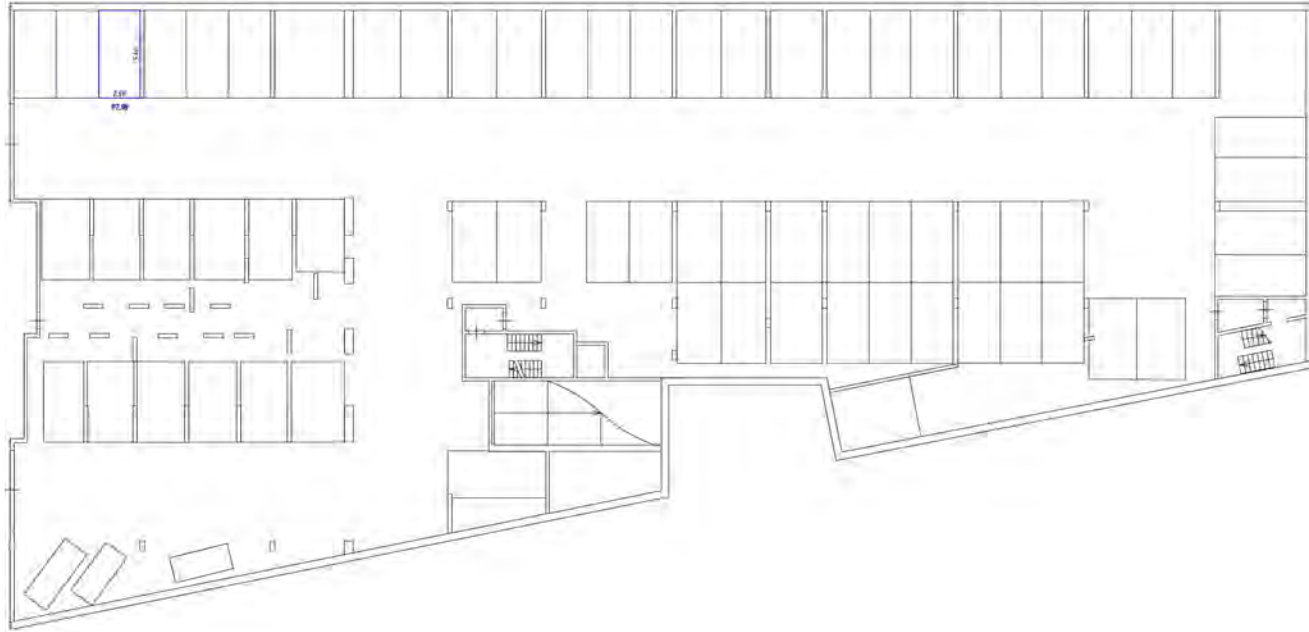
-  - часть внешней фактуры, обозначения оконных-дверных
-  - столы и стулья и другие
-  - лестница
-  - дверь, обозначения для дверей, лифта





Условные обозначения

-  - часть внешней стены, облицованная облицовочным материалом
-  - стена с дверью и дверью
-  - лестница
-  - дверь (открытая в обе стороны)

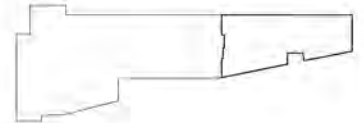

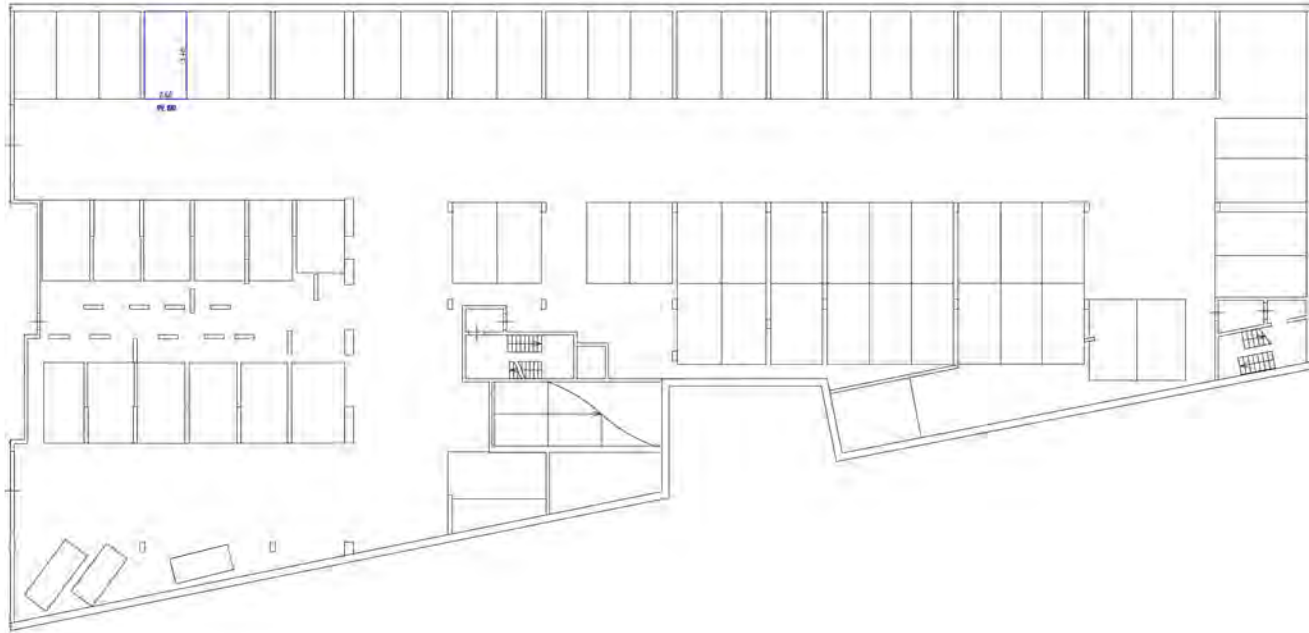

Исходные обозначения

- стена, граница фойе, перегородки, межкомнатные
- стена с окном и дверью
- лестница
- двери, перегородки для мебели, светильники

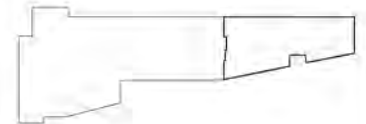

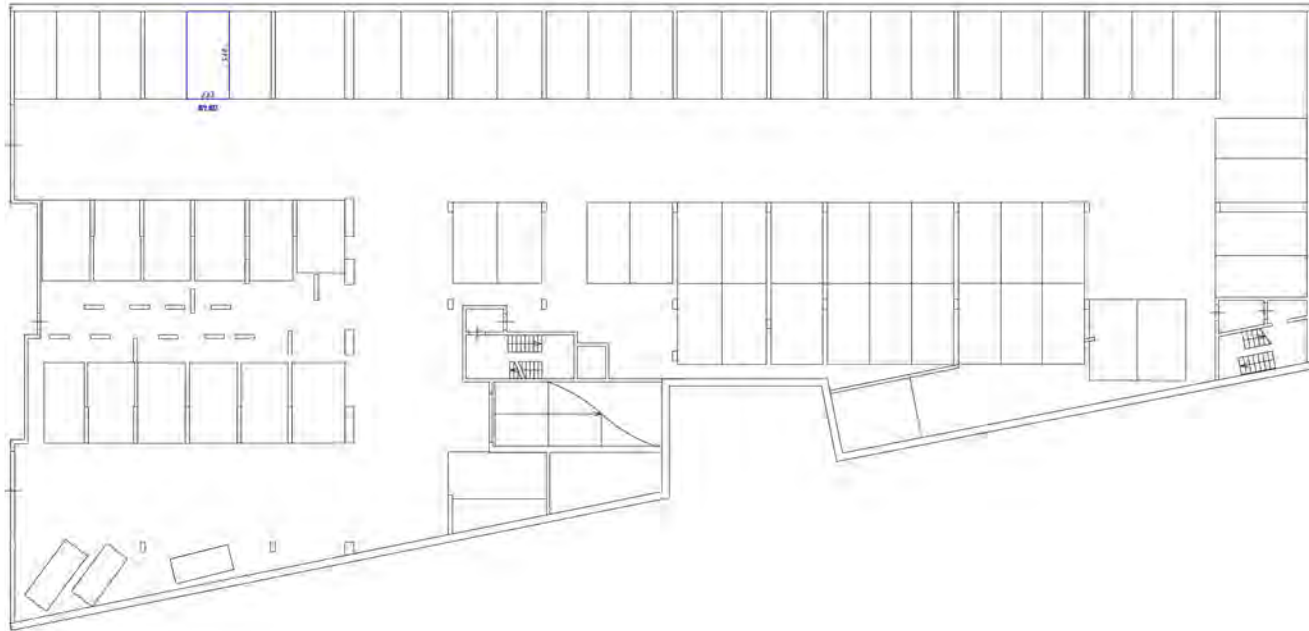

Условные обозначения

- часть стены для перегородки (стено-перегородка)
- стена с окном и дверью
- лестница
- обзор архитектурных (или технических) элементов

Этаж приращенной высоты

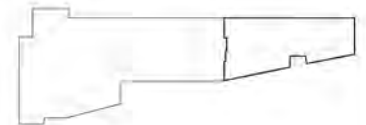

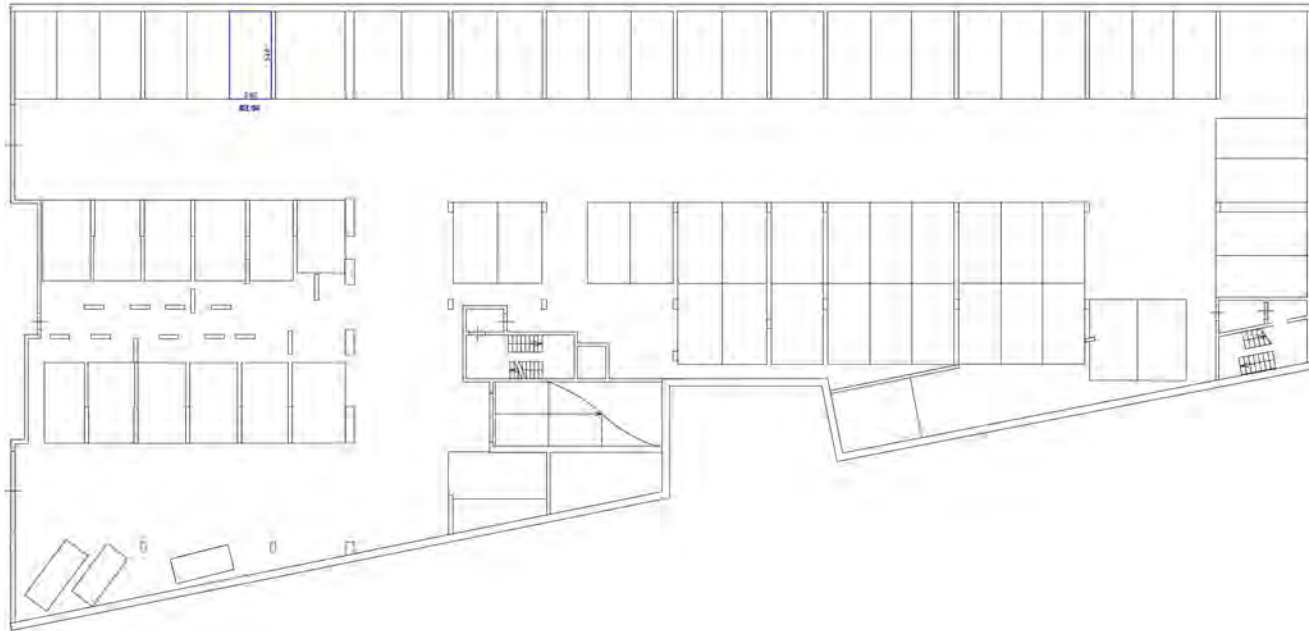

Условные обозначения

- часть системы связи (оборудованного информационного)
- система вентиляции
- лестница
- объект строительства (на плане, плане)

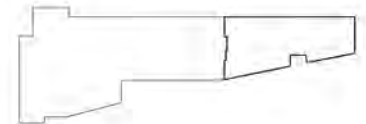

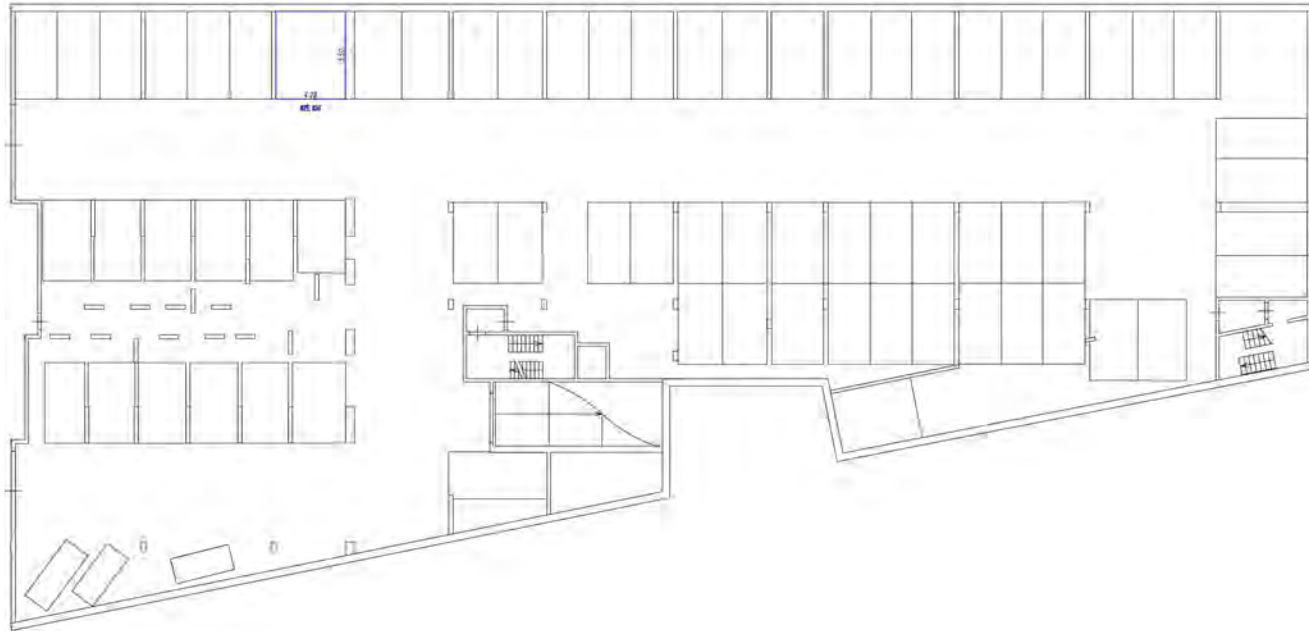

Символьное обозначение:

- часть границы являющаяся продолжением смежного этажа
- стены с окнами и дверями
- лестница
- область функциональной или организационной связи

Схема размещения системы отопления

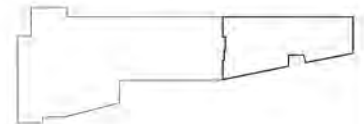

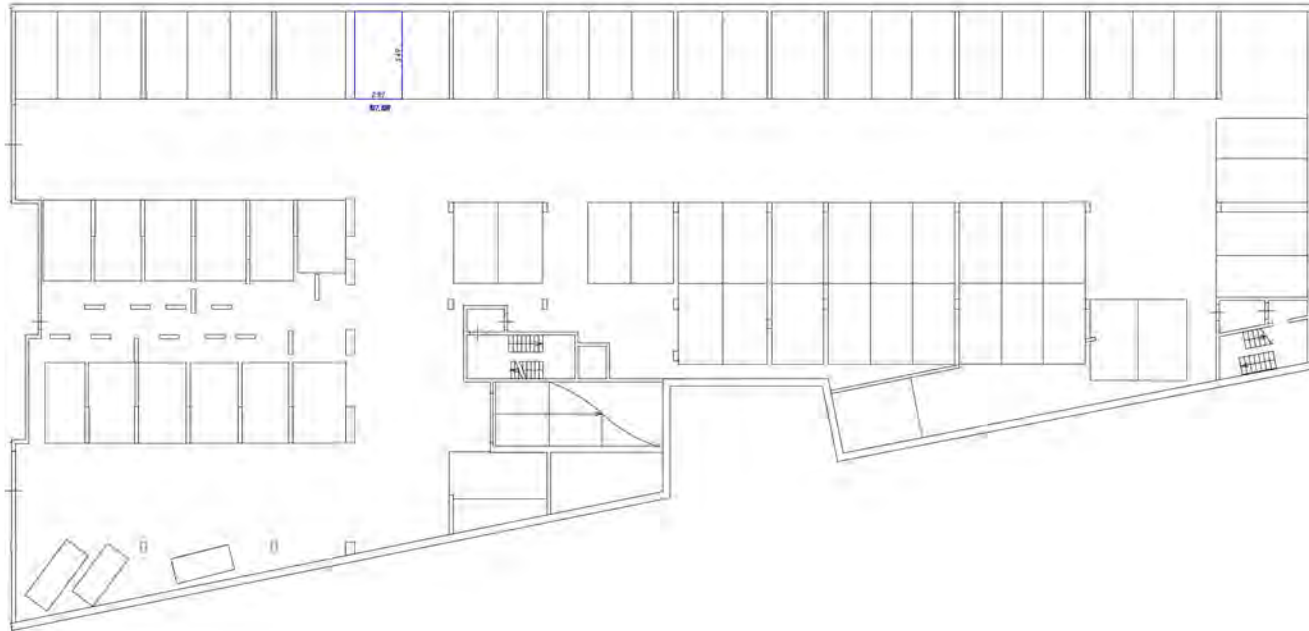

Условные обозначения

- часть граница зоны обслуживания
- стены с окнами и дверями
- лестница
- объект обслуживания для мебели, техники

Схема размещения оборудования

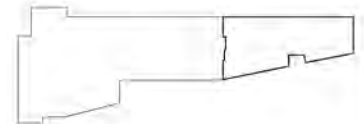

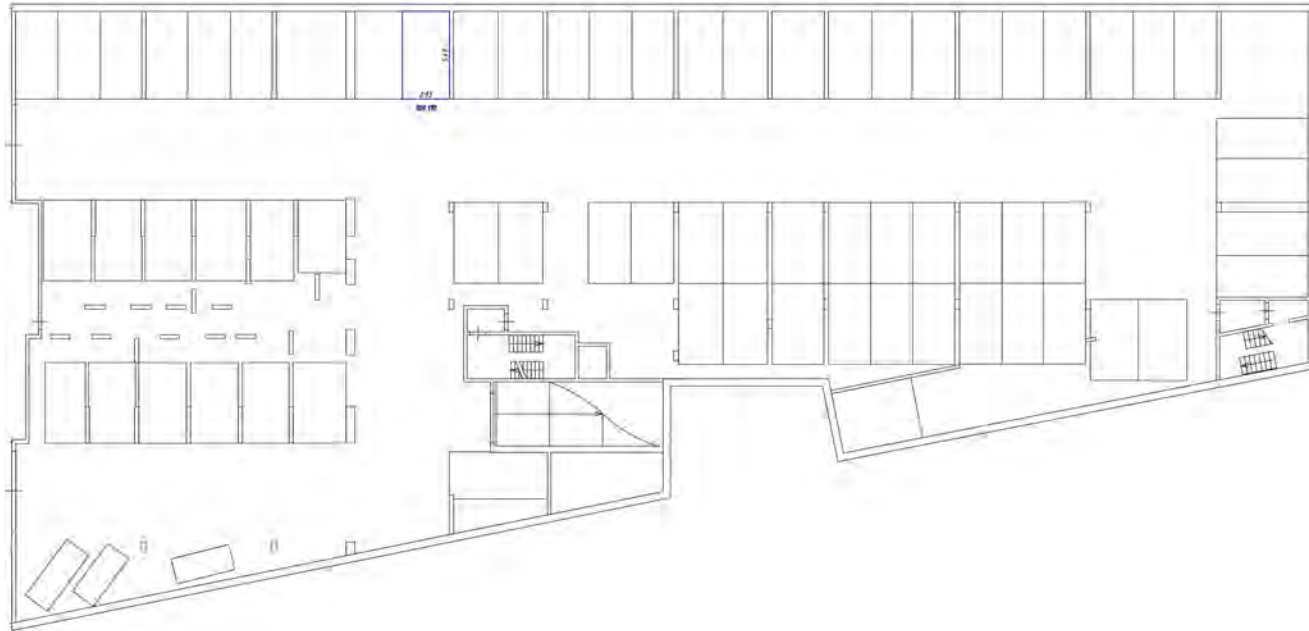

Масштаб обозначения

- часть стены/дверь/окно/стол/стул/шкаф
- стена с окном и дверью
- лестница
- дверь, расположенная для детей, инвалидов

Схема по (составлению) этажа здания

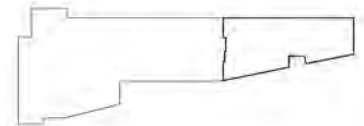

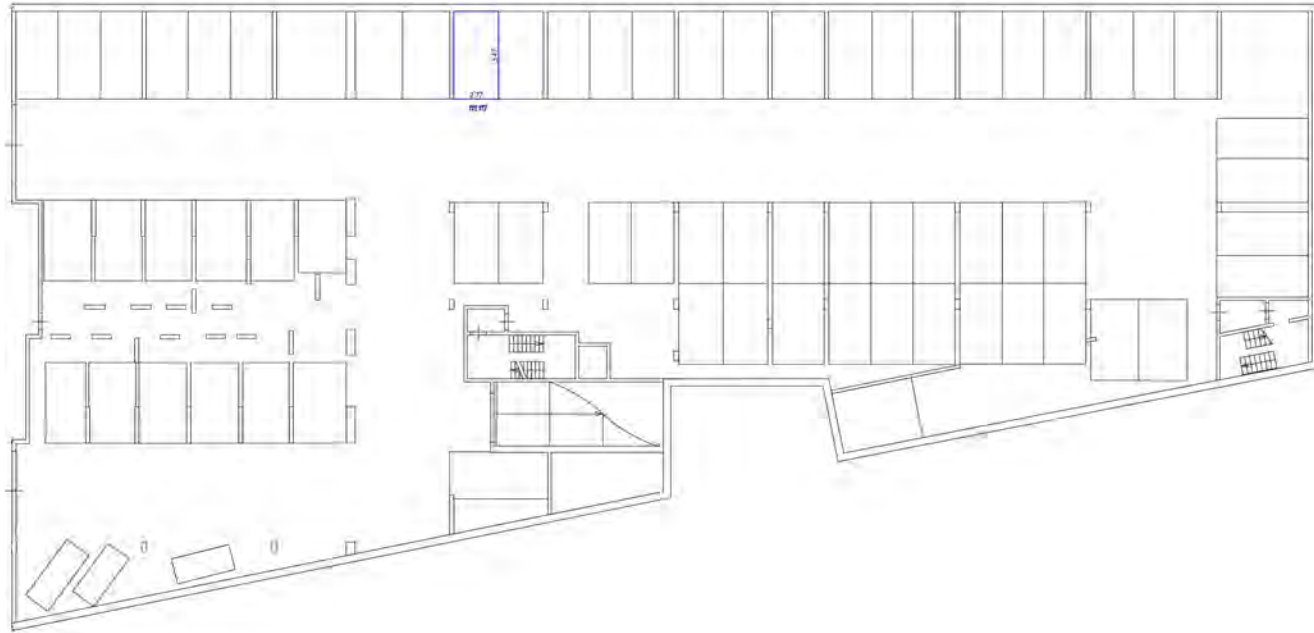

Масштаб обозначения

- число стрелки длина обозначения
- стены с окном и дверью
- лестница
- дверь открывающаяся на другую сторону

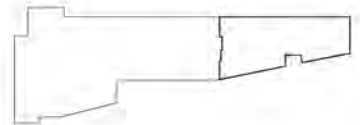

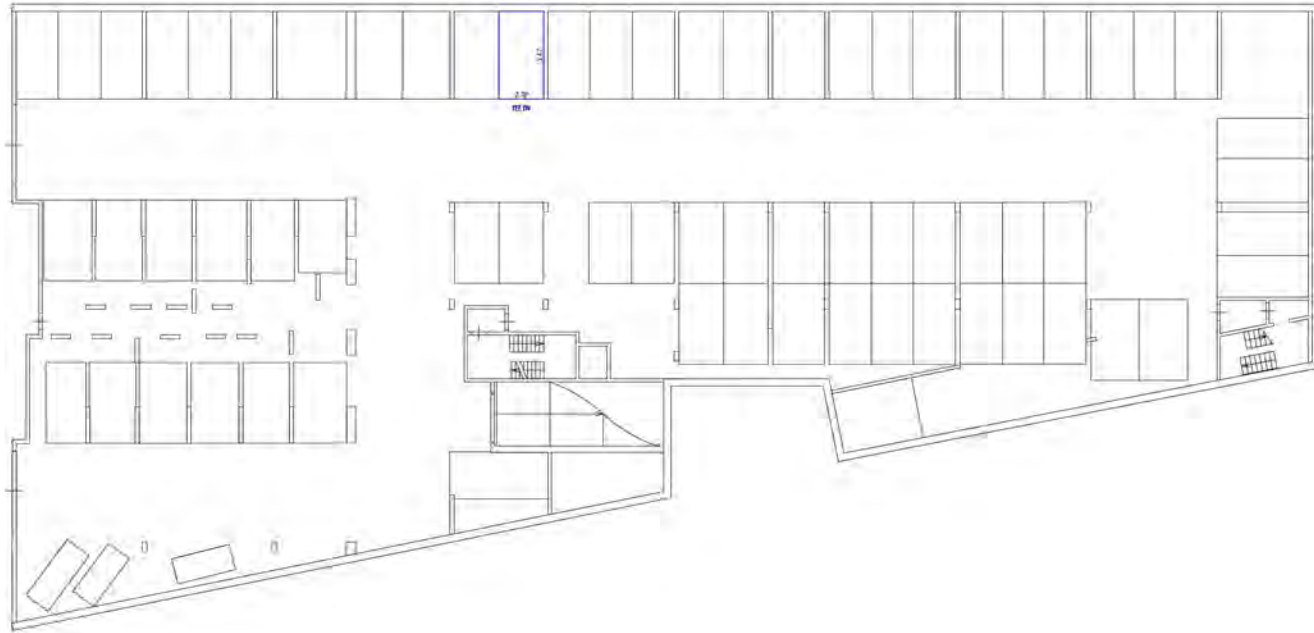

Символическое обозначение

- часть комнаты, часть подразделения или помещения
- стены и окна и двери
- лестница
- двери, тамбуры, входы, выходы

Генеральный план (чертеж здания)

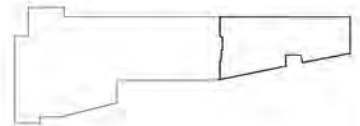

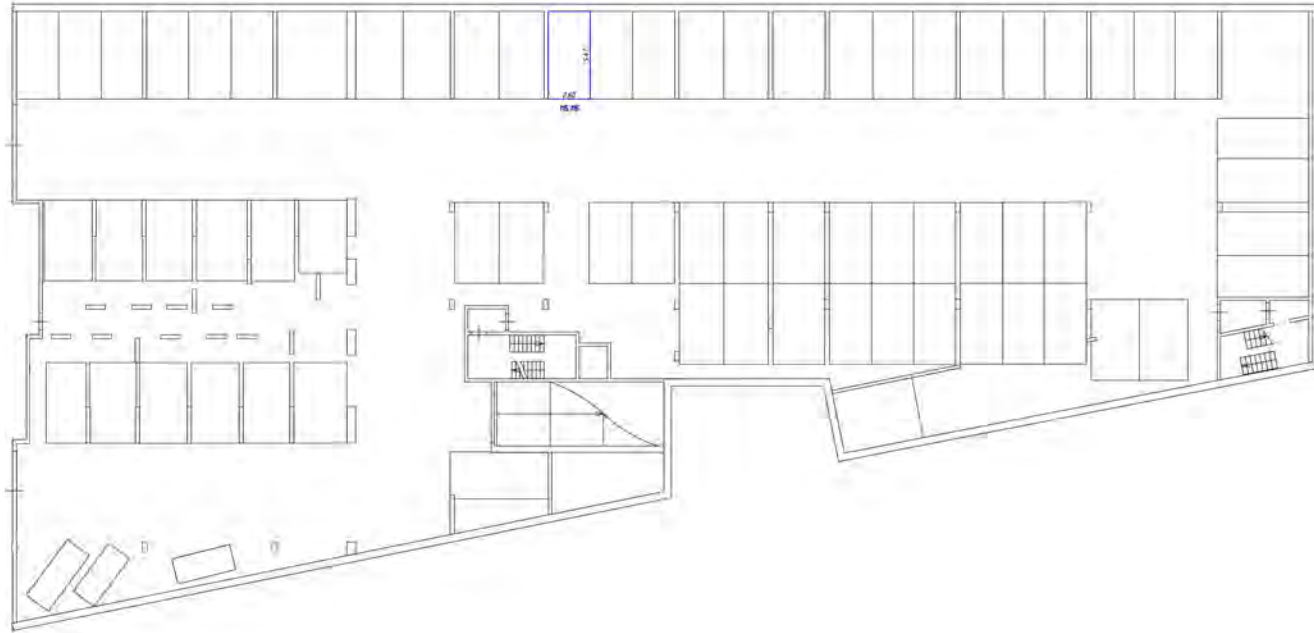

Символика обозначения

— часть системы вводы воды забора воды из водопровода

□ стена с окном и дверью

— лестница

— дверь автоматическая для эвакуации



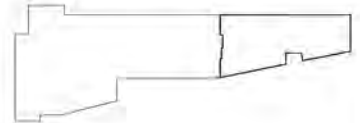

Начинаем

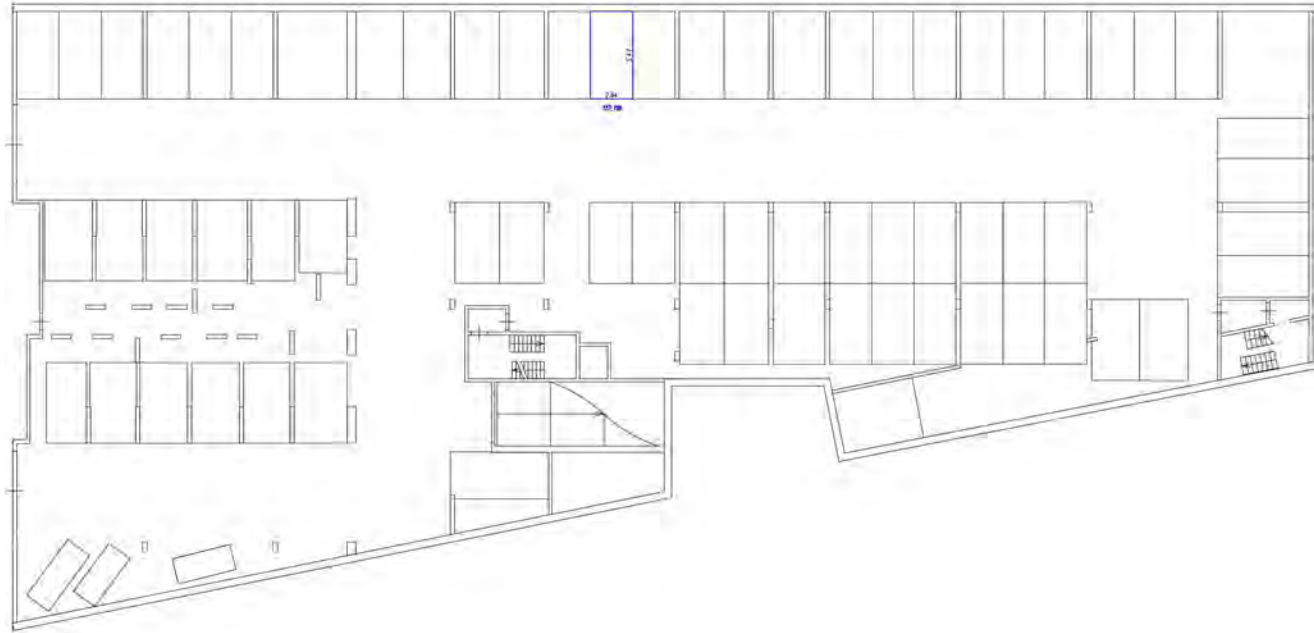
Схема расположения здания





Условные обозначения

-  - часть стены и дубль для обозначения несущей стены
-  - стена с окном и дверью
-  - лестница
-  - опорная колонна или другая опора

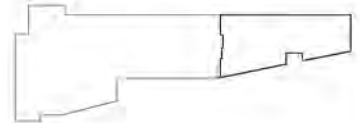

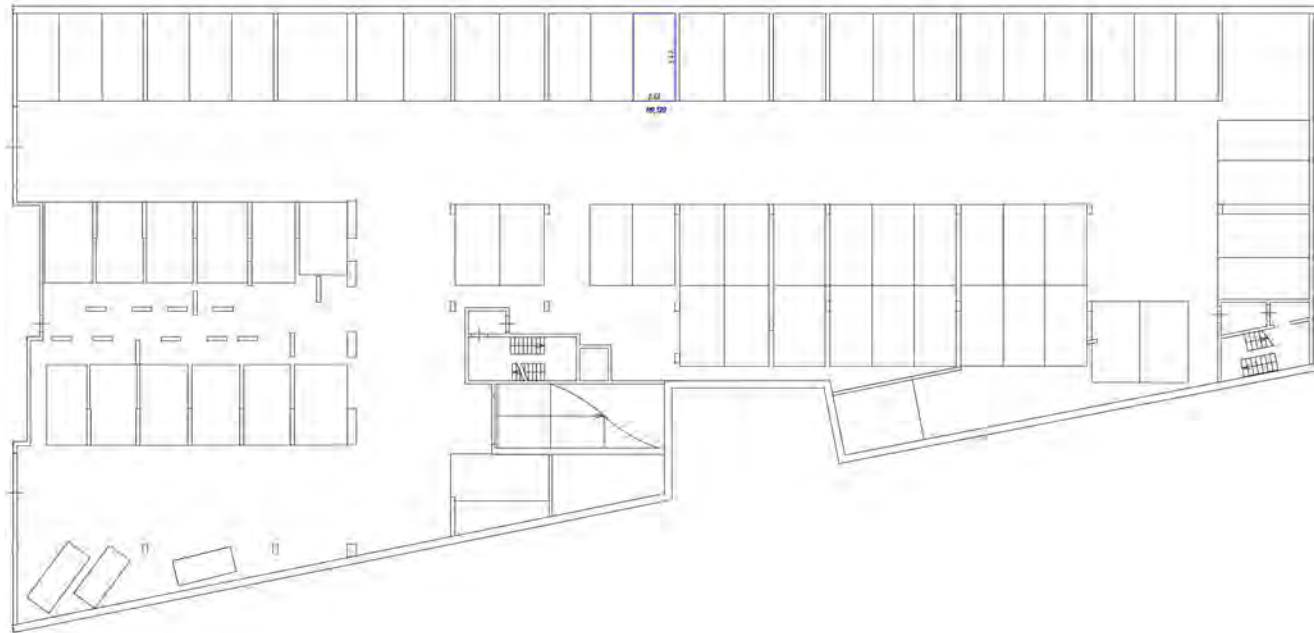



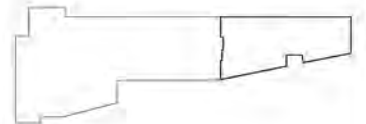

Способы обозначения

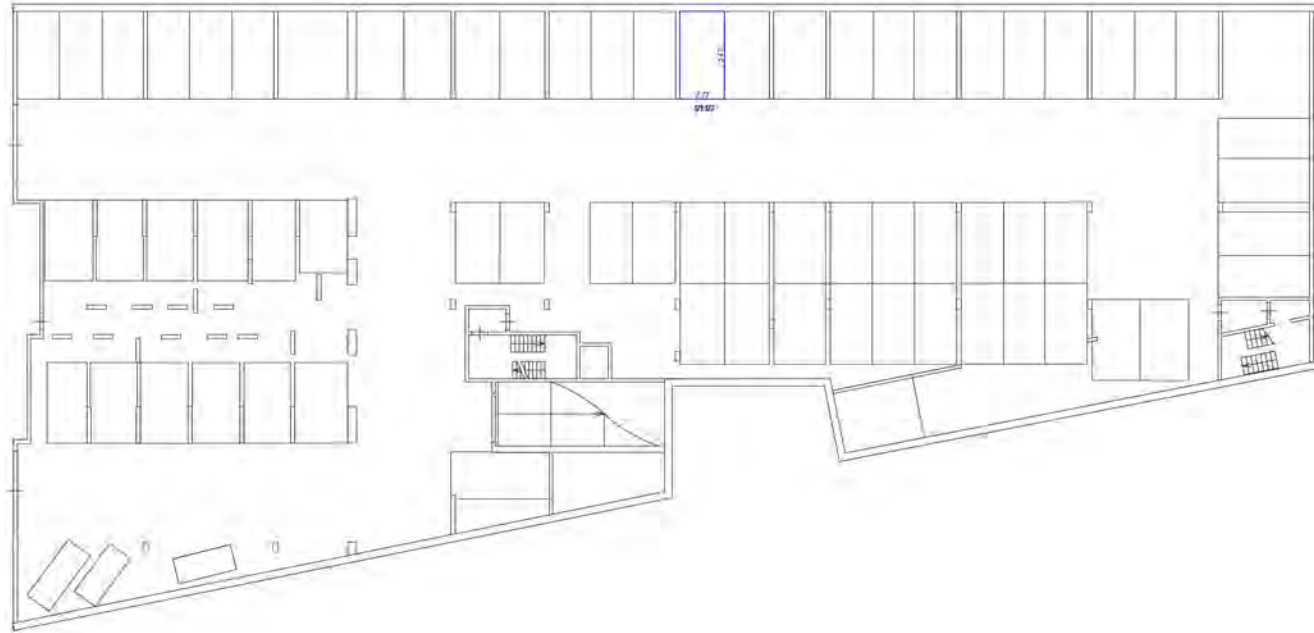
- часть здания, выделенная цветом
- стена с окнами и дверями
- лестница
- объект, расположенный на другом уровне





Символические обозначения:

-  - часть комнаты в виде ограждающего ограждения
-  - окна с витражами и двери
-  - лестница
-  - кабины лифтов (или другие, аналогичные)

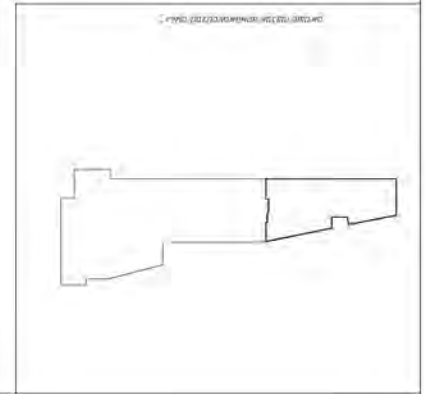

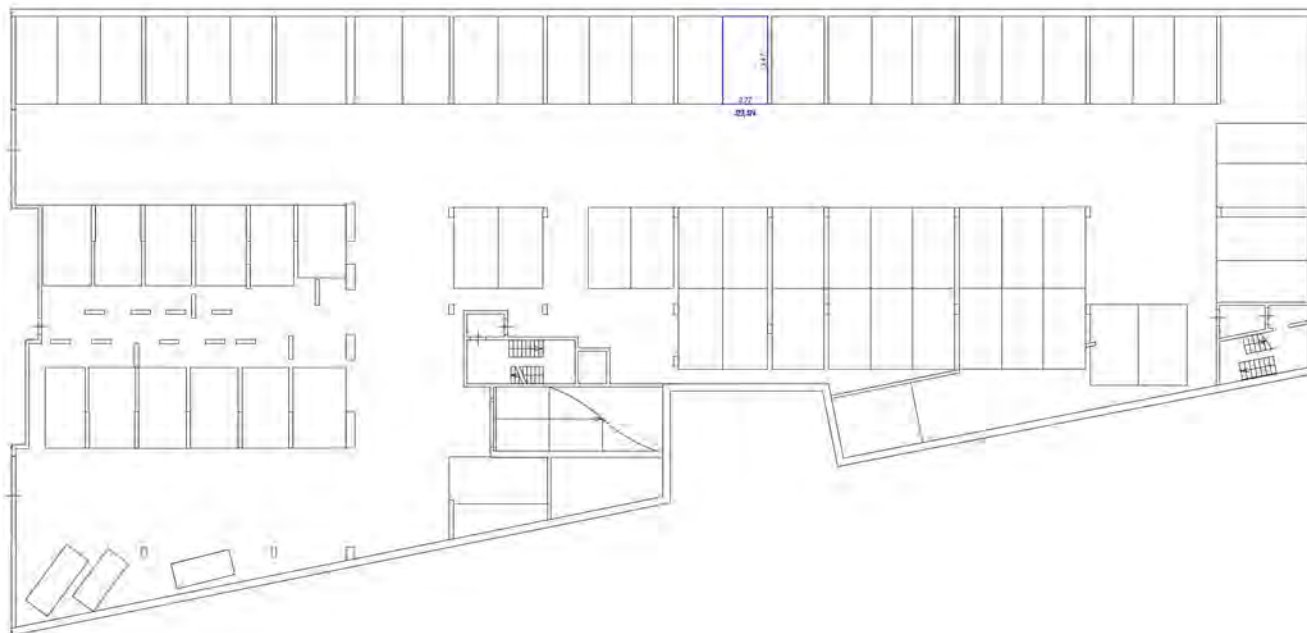

Условные обозначения

- часть здания, выделенная цветом, обозначена проекцией
- стены с окнами и дверями
- лестница
- обзор архитектурных элементов (балконы, террасы)

Масштаб 1:1000

План размещения мебели на этаже

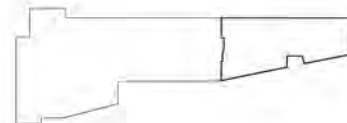

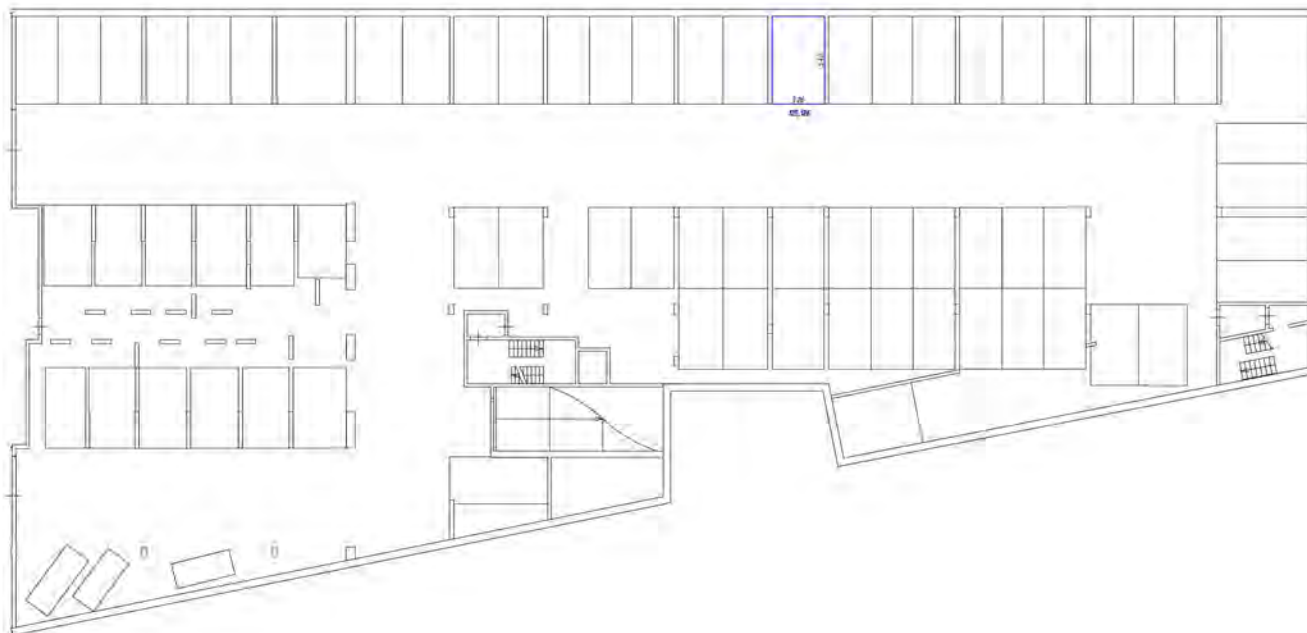



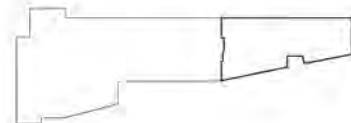

Человеческая обстановка

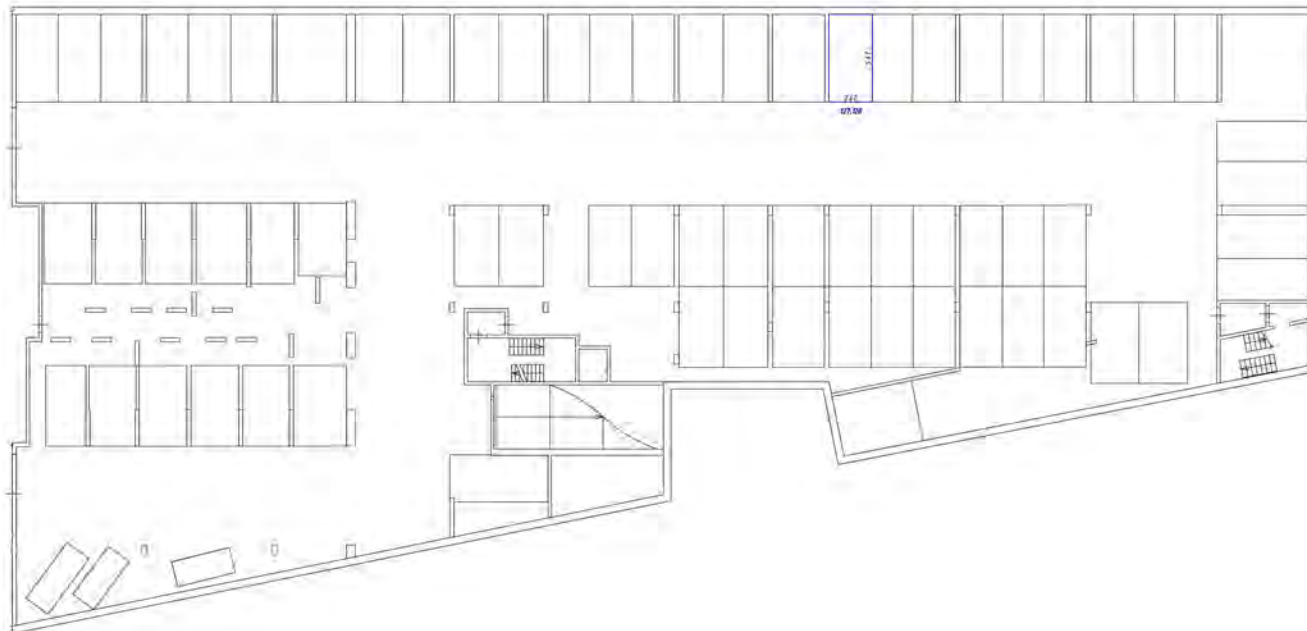
- часть комнаты, выделенная для размещения мебели
- стена с окном и дверью
- лестница
- область обслуживания для буфета, туалета





Числовые обозначения



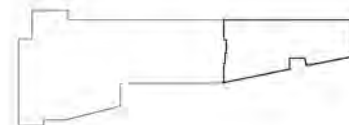

-  - части границы валь образованной помещением
-  - входы и выходы в объекты
-  - лестницы
-  - стены, колонны и т.п. без пола, потолка

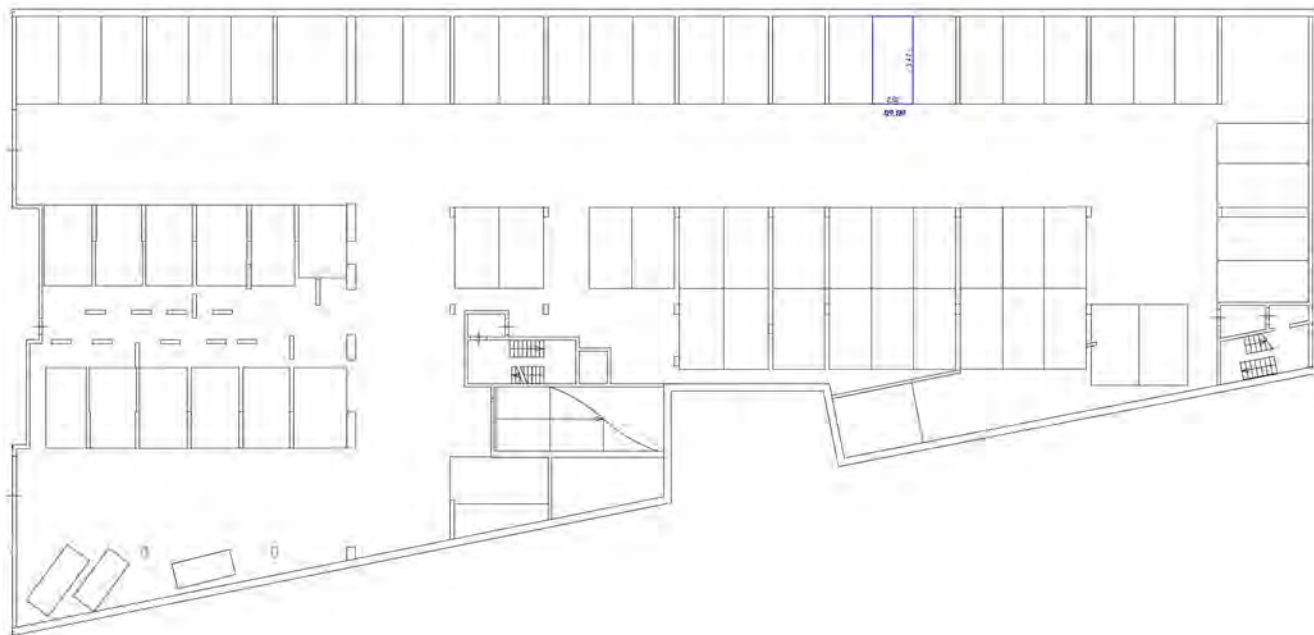
Генеральный план размещения объектов







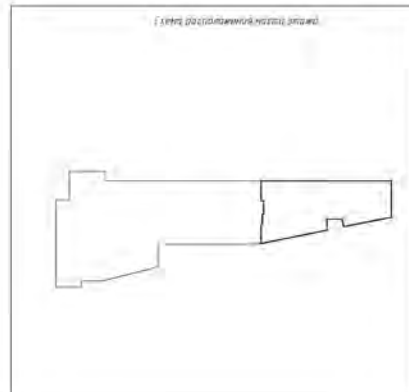

Символическое обозначение

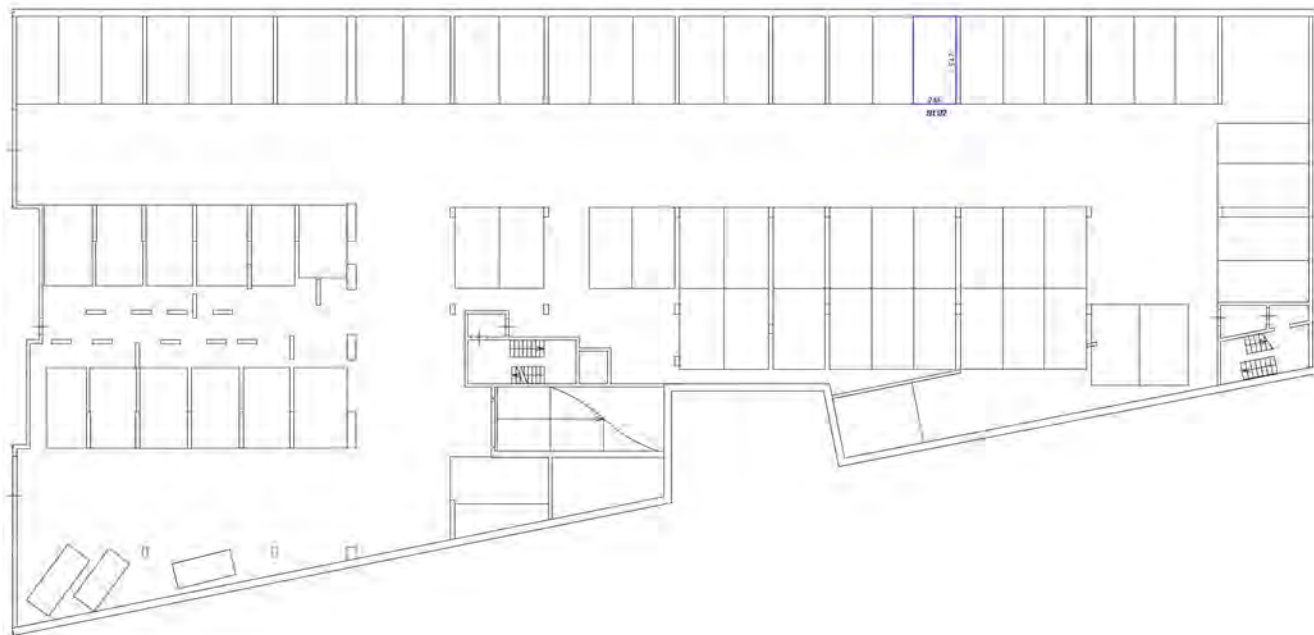
-  - часть стальной балки образованная поперечными
-  - окна с окнами и балками
-  - лестница
-  - дверь (открытая и без ручки, закрыта)





Условные обозначения:

-  - часть здания (фрагмент) произвольной конфигурации
-  - стены с окнами и дверями
-  - лестница
-  - область ответственности (по проекту, разделу)

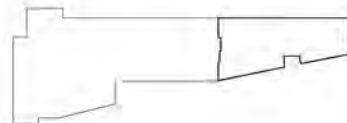

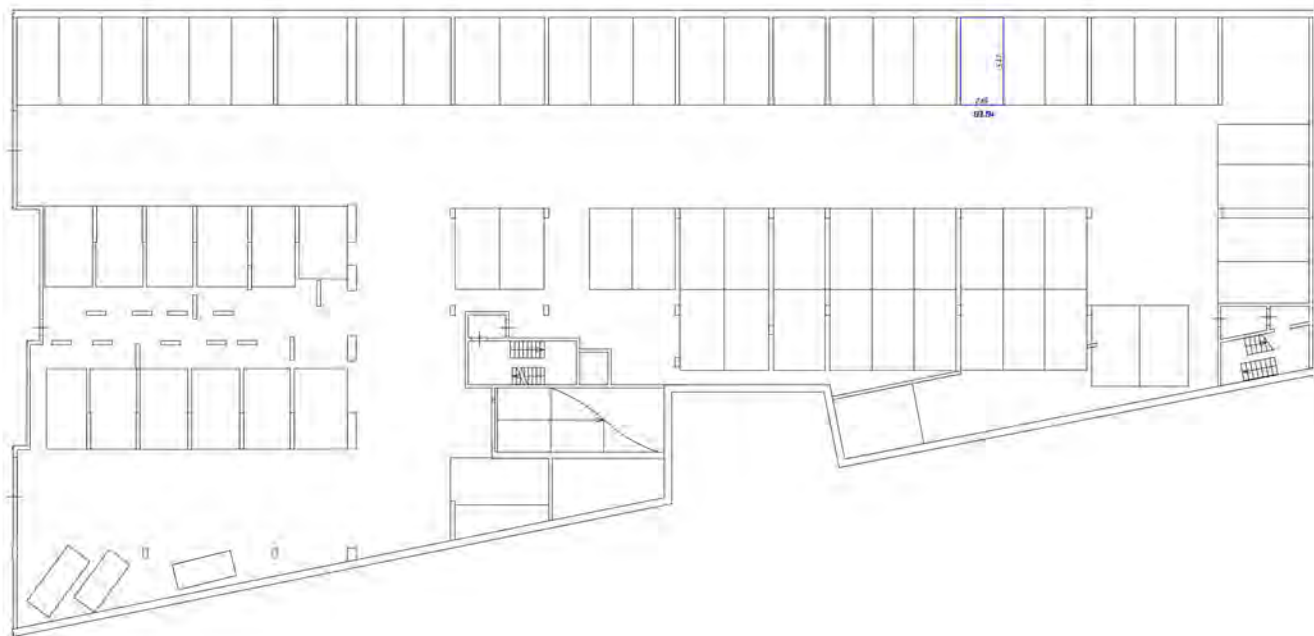

Условные обозначения:

- часть комнаты без обозначения мебели-инвентаря
- стены и перегородки
- лестница
- дверь, открывающаяся для детей, инвалидов

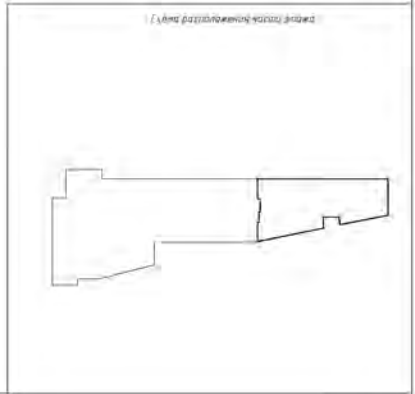

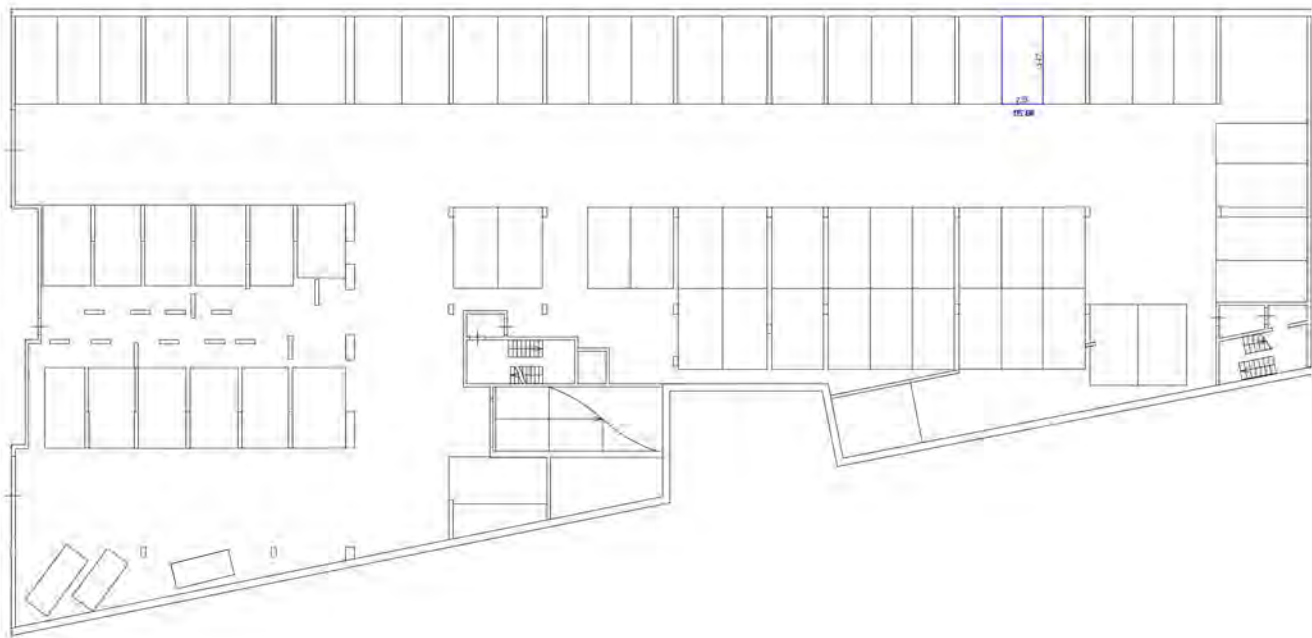

Условные обозначения:

- часть здания в виде отдельных помещений
- стены с окнами и дверями
- лестница
- дверь (открытие на балкон, террасу)

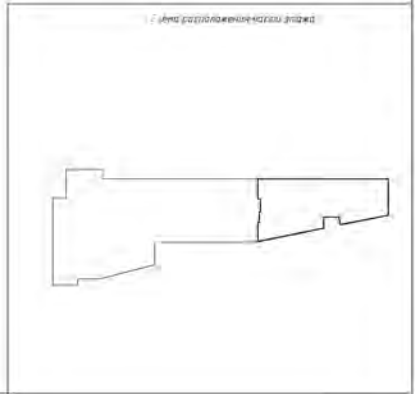

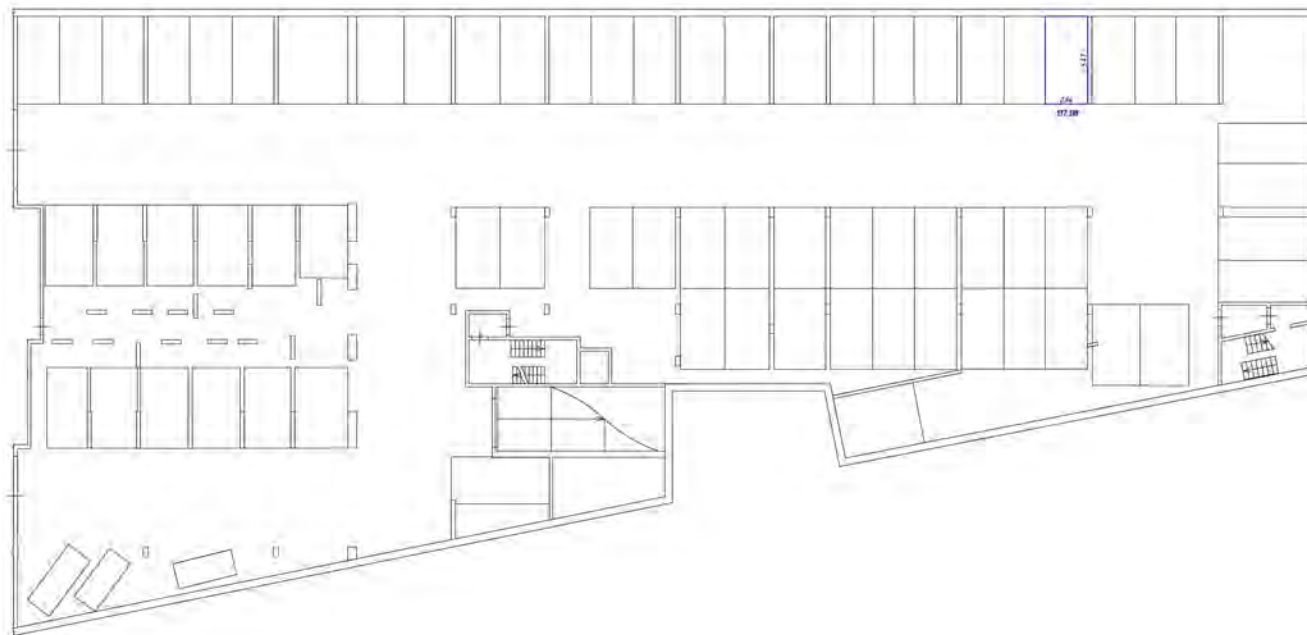

Условный обозначение:

- часть границы этажа относительно вышерелевного
- стена с окнами и дверями
- лестница
- дверь, открывающаяся для лифта, эскалатора

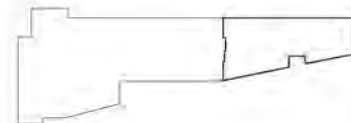

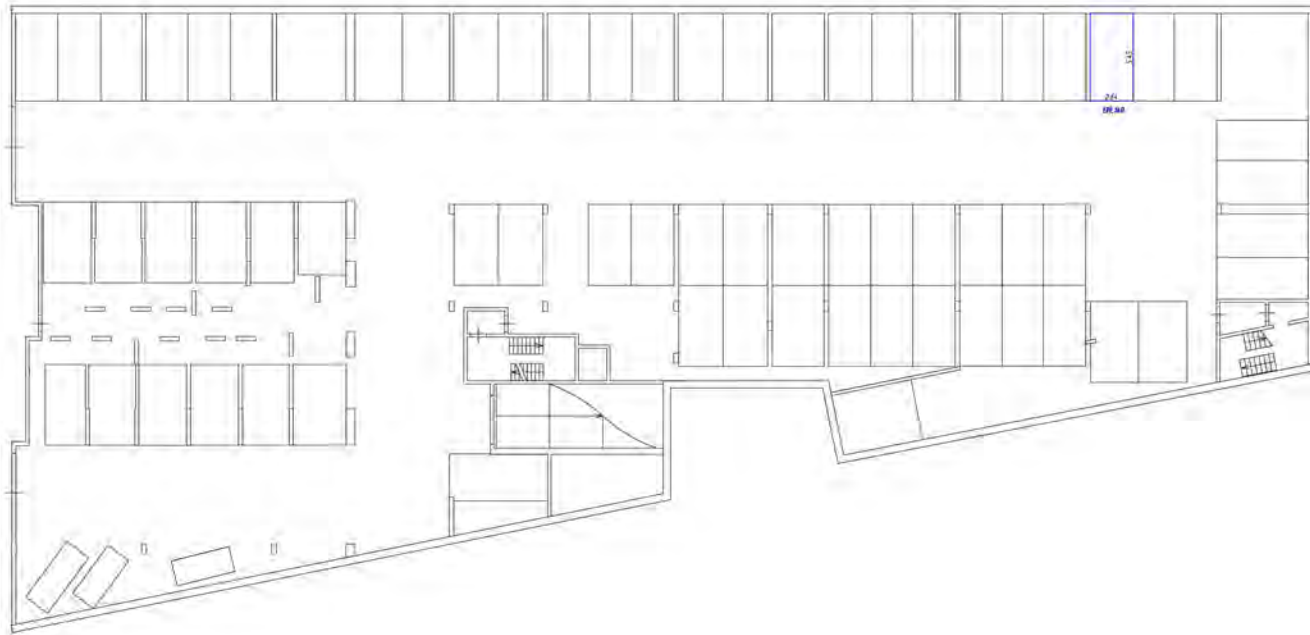

Словная таблица

- часть здания, в которой обозначены помещения
- стены с окнами и дверями
- лестница
- обозначения для дверей, ступеней

Масштаб 1:200

Генеральный план участка

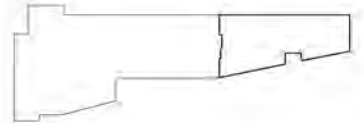

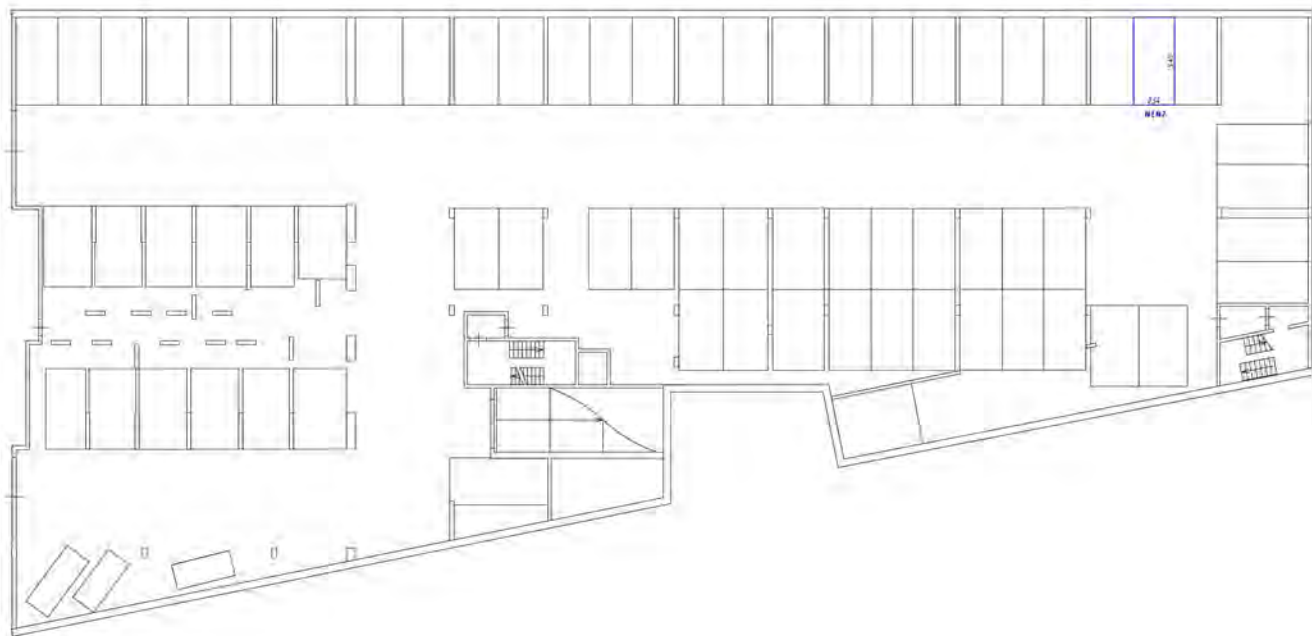

условные обозначения

- часть здания без обозначения индивидуальности
- стены с окнами и дверями
- лестница
- двери, открывающиеся в коридор, холл

Масштаб 1:100

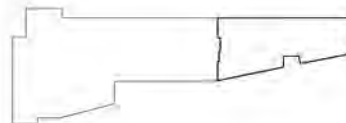

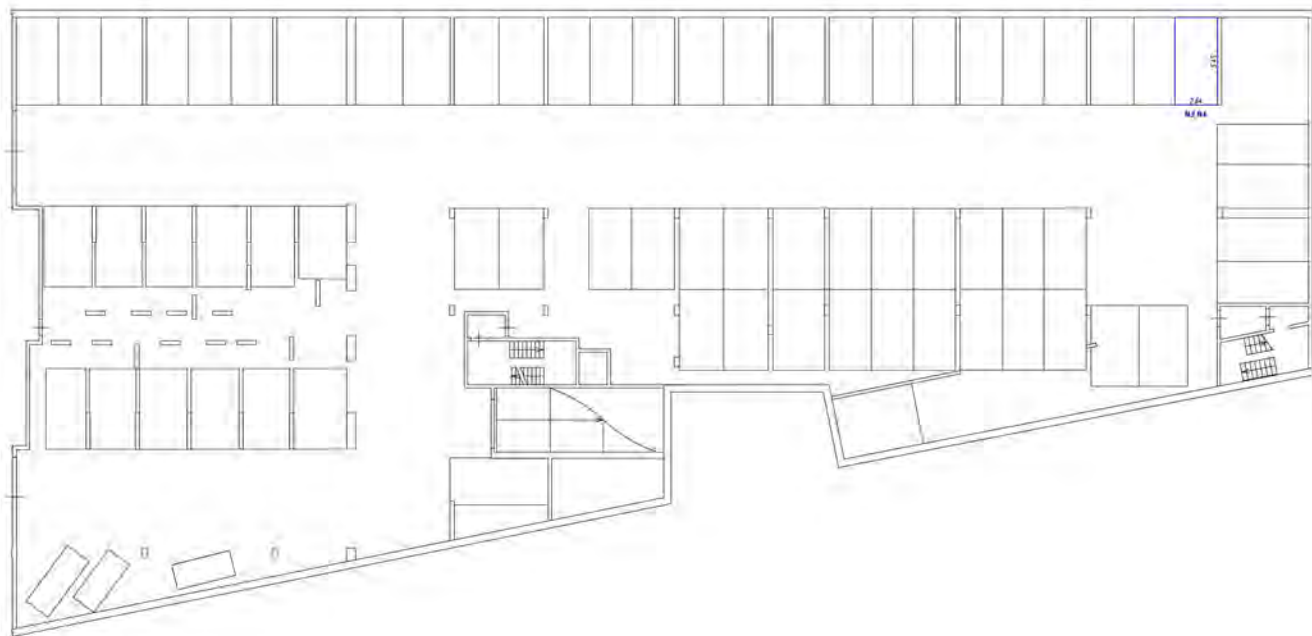

Условные обозначения



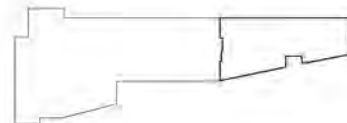

- часть границы здания относительного кадастрового участка
- стена с окном и дверью
- лестница
- дверь, открываемая на балкон, террасу

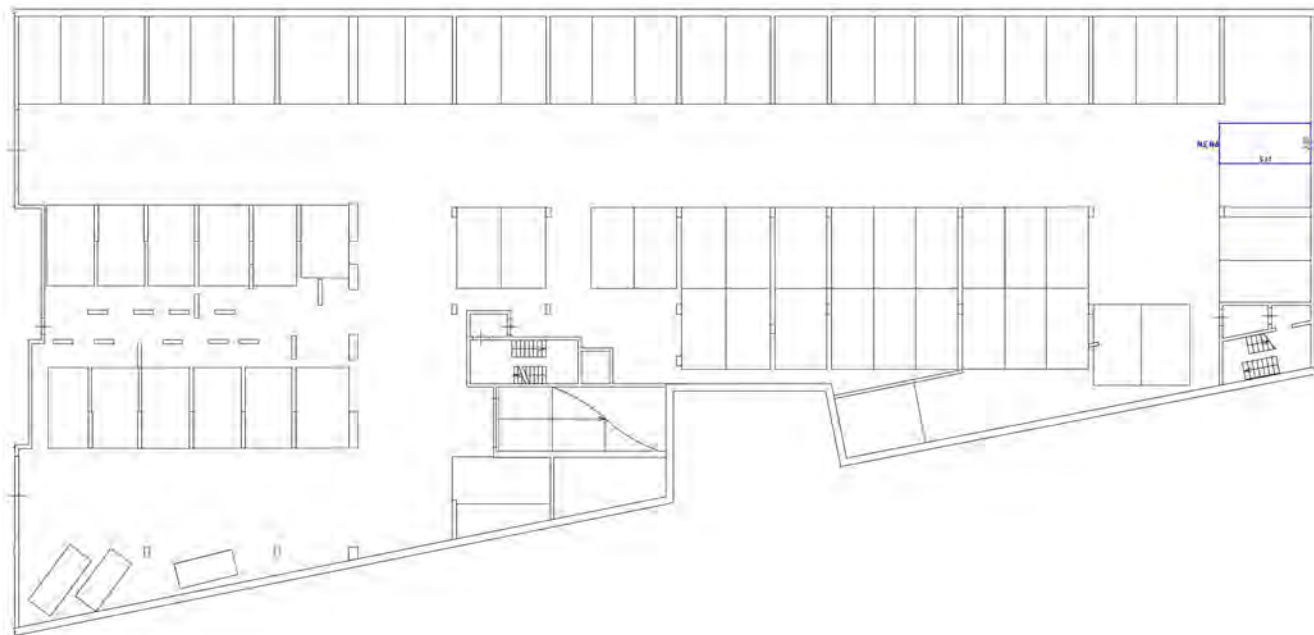
Генеральный план земельного участка





Условия и обозначения

-  - часть комнаты, в которой обозначено окно
-  - окно с указанием стороны
-  - лестница
-  - дверь, открывающаяся для обозначения

Генеральный план участка

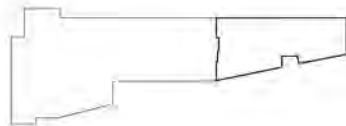

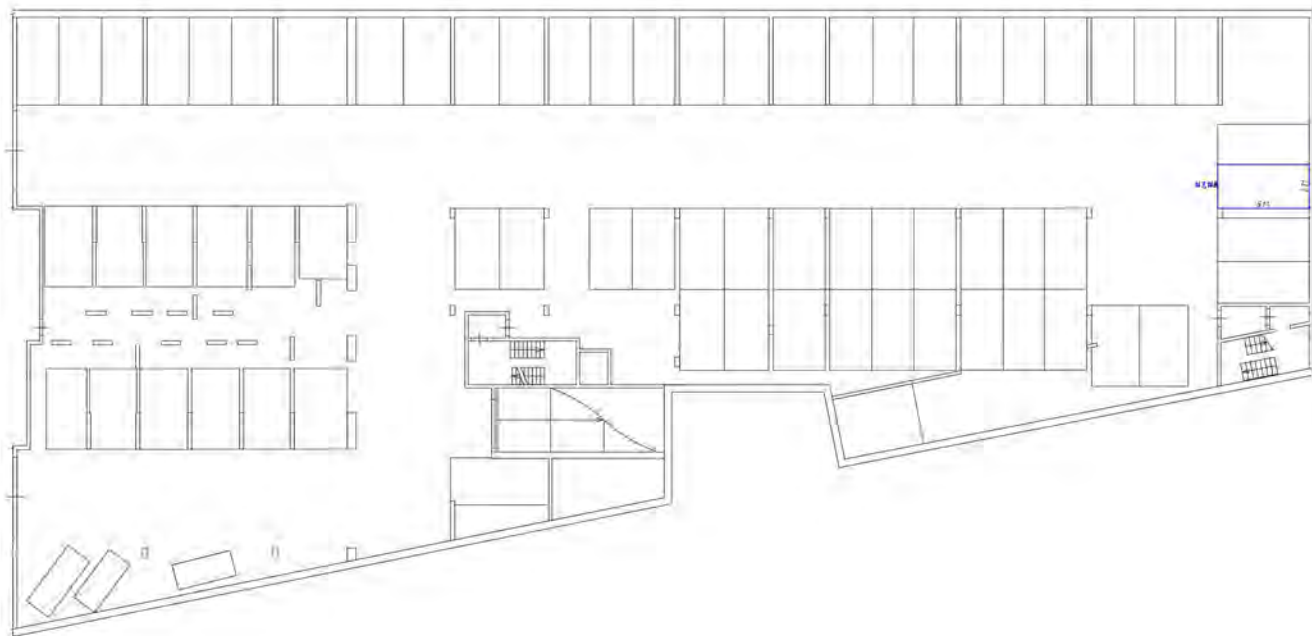

Условные обозначения

- стены с облицовкой из керамического кирпича
- стены с облицовкой из силикатного кирпича
- перегородки
- двери (открытая / закрытая / с замком)

Схема расположения здания на участке

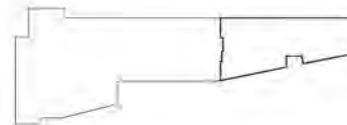

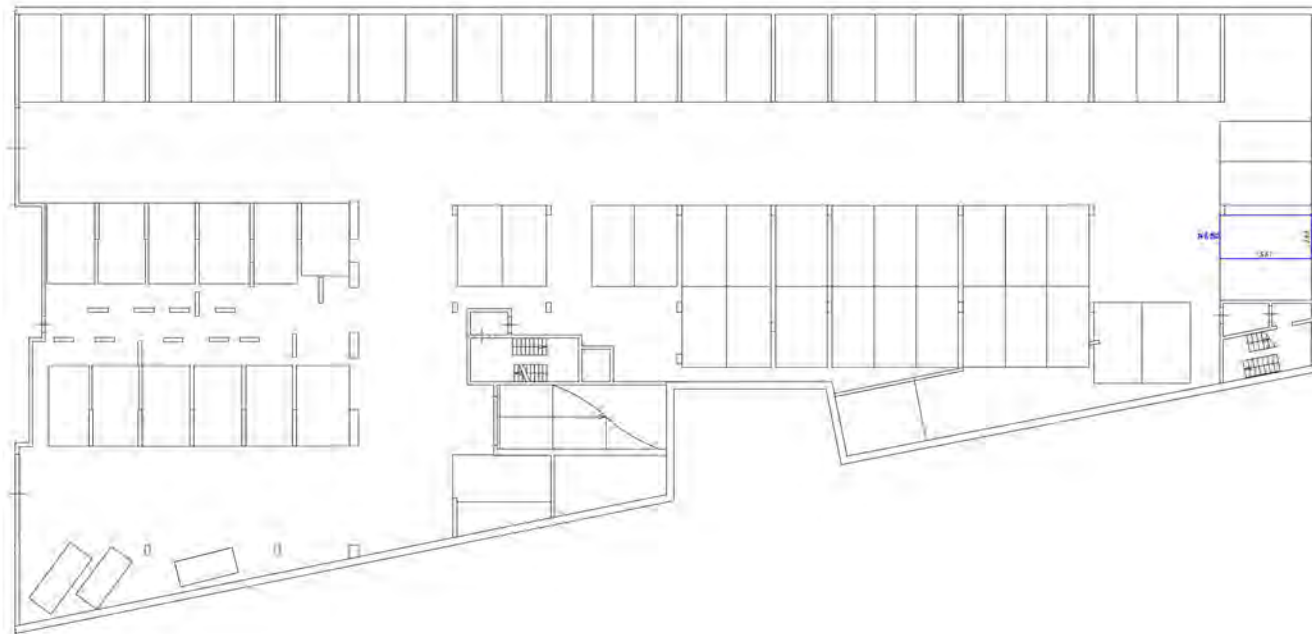

Условные обозначения

- часть здания, вновь образованная территориально
- стены с окнами и дверями
- лестницы
- двери, открывающиеся наружу (обозначены)

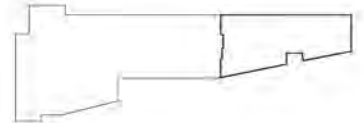

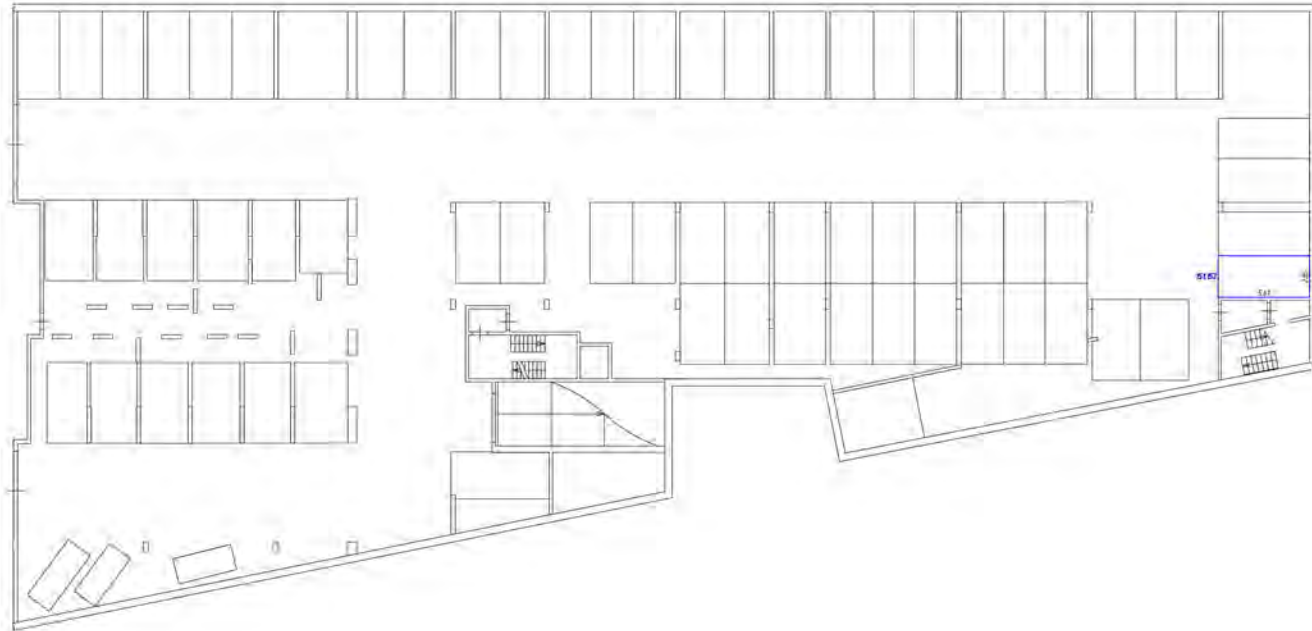

Условные обозначения

- стены (различная толщина обозначена соответствующими линиями)
- стены с окнами и дверями
- лестница
- двери (открытые для удобства)

Масштаб 1:100

План здания (частичный)

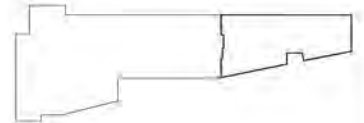

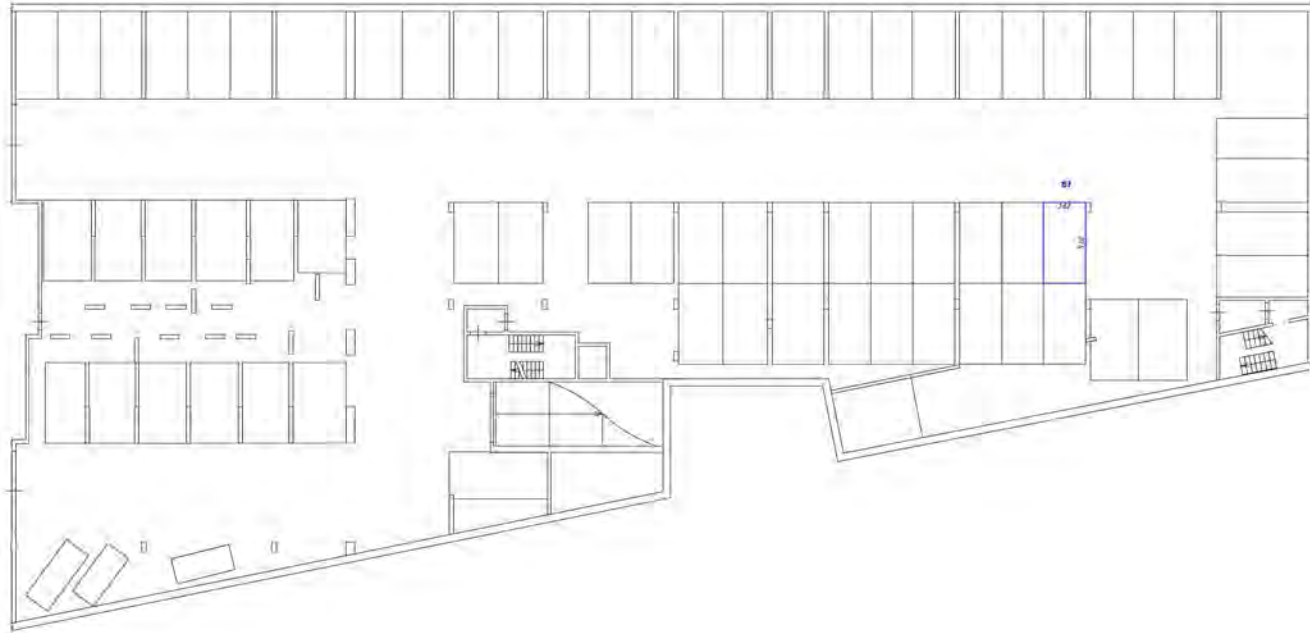

Условные обозначения:

- часть здания, выделенная для размещения механизмов;
- стены, значок двери;
- лестница;
- двери, обозначение для двери, ступени;

Генеральный план (этаж)

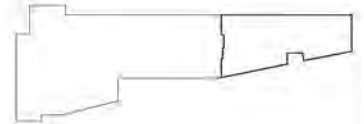

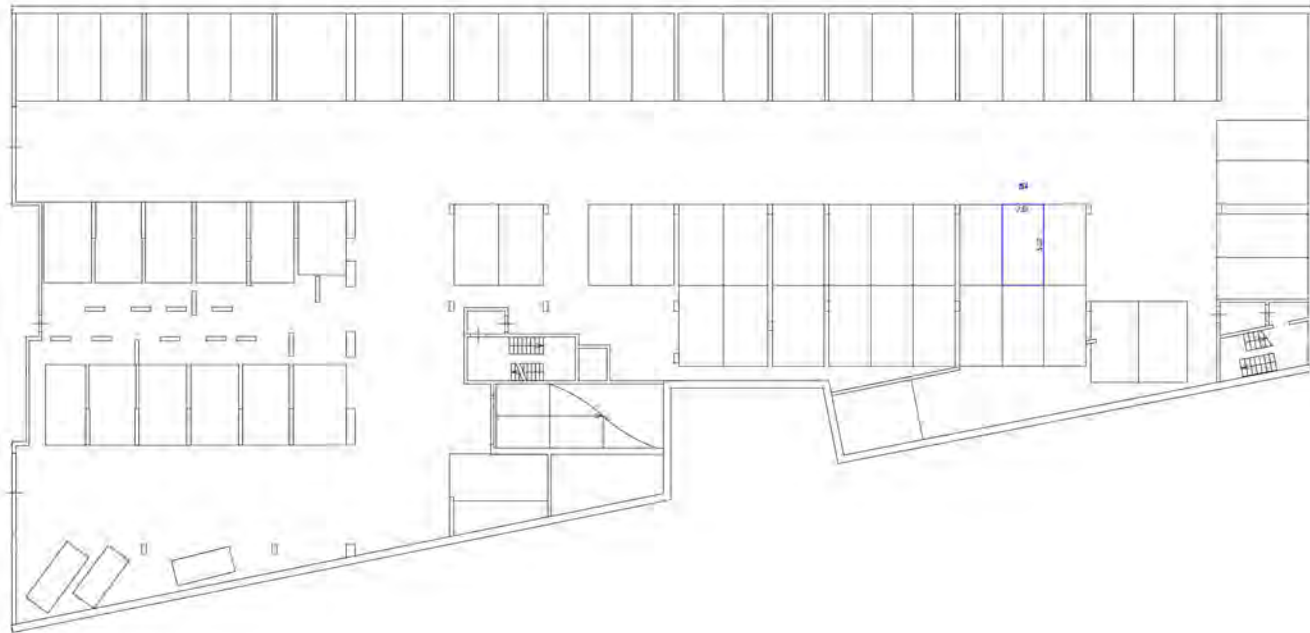

Условные обозначения:

- линия граница между объектами машиностроения
- стена с окнами и дверью
- лестница
- дверь автоматическая для пожарной службы

Контур 1/100

План по объектной классификации

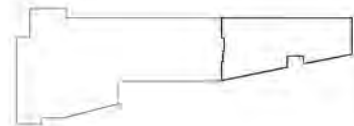

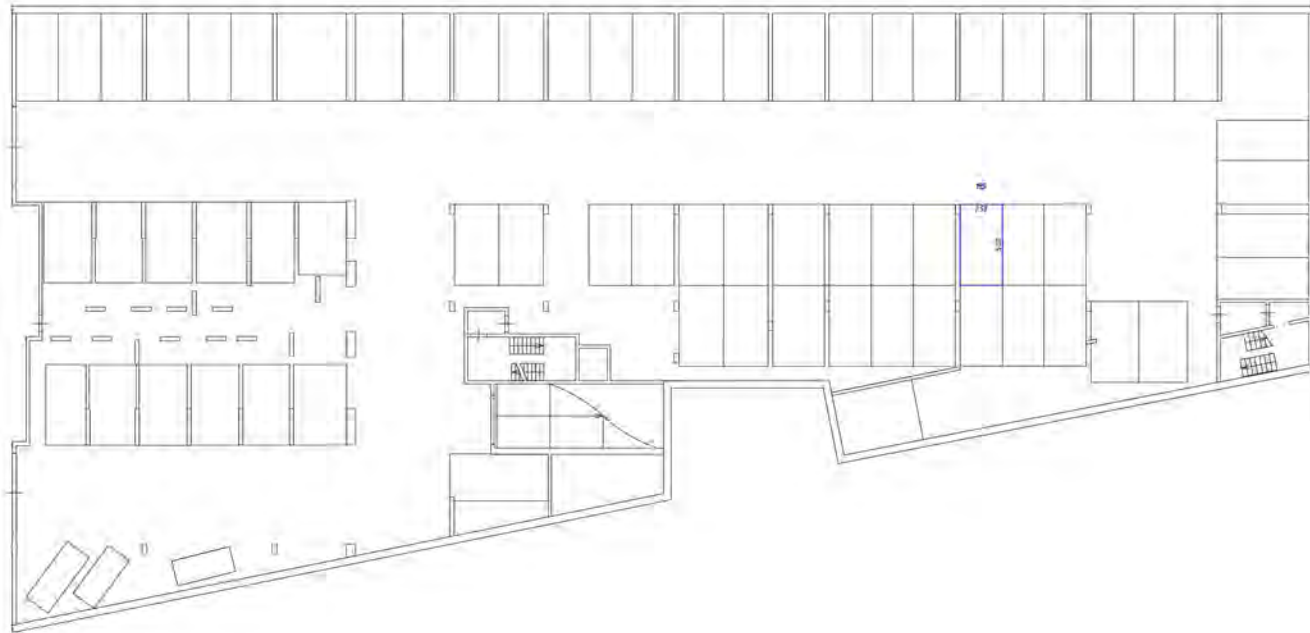

Символика обозначений

- части стенных вент. устройств теплоотвода
- окна с жалюзи и шторы
- лестница
- двери автоматич. (на входе, тамбуре)

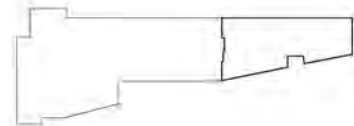

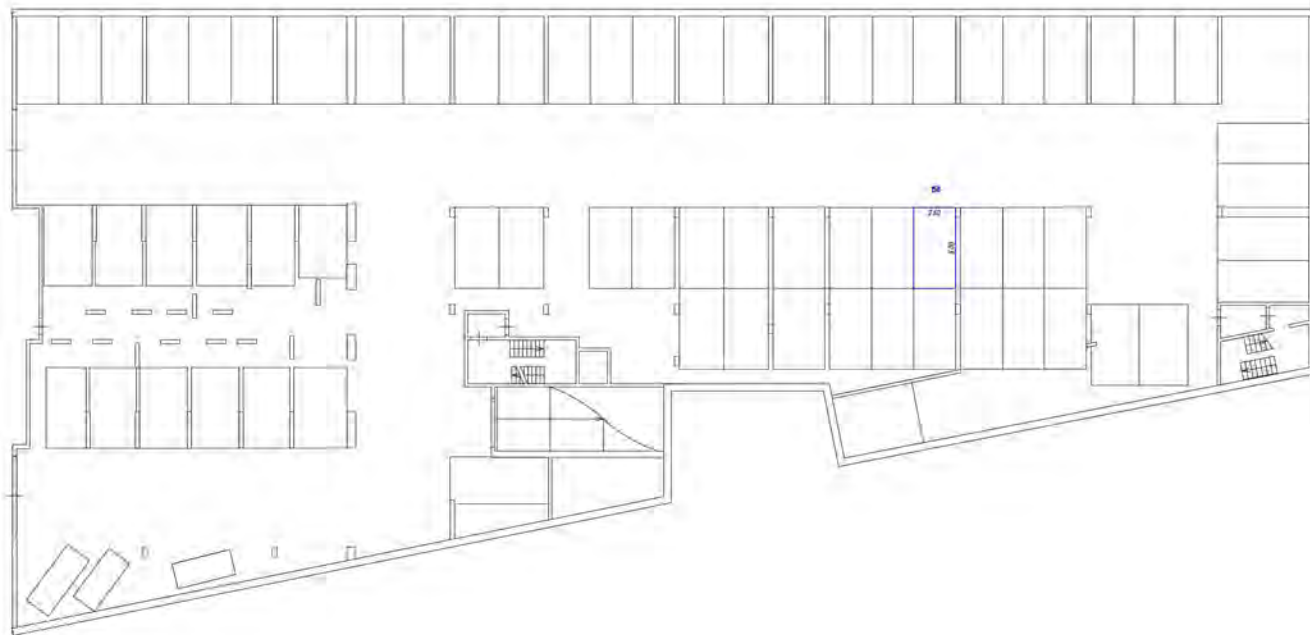

Легенда:



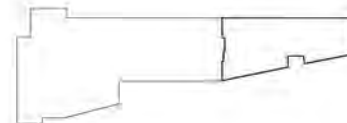

- стены, колонны, перегородки, двери
- окна и двери
- лестница
- мебель (столы, стулья)

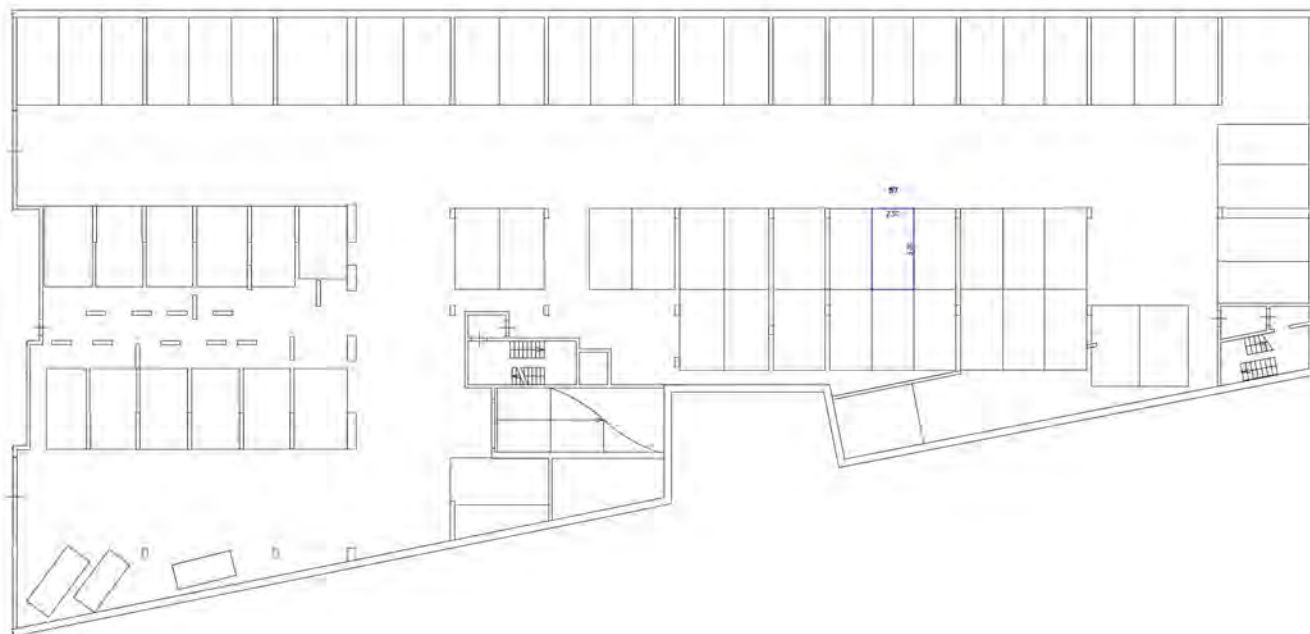
План размещения оборудования





Символьное обозначение

-  - стена с окном и дверью
-  - стол
-  - лестница
-  - дверь

План разрабатываемой части здания

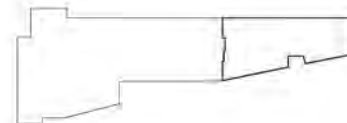

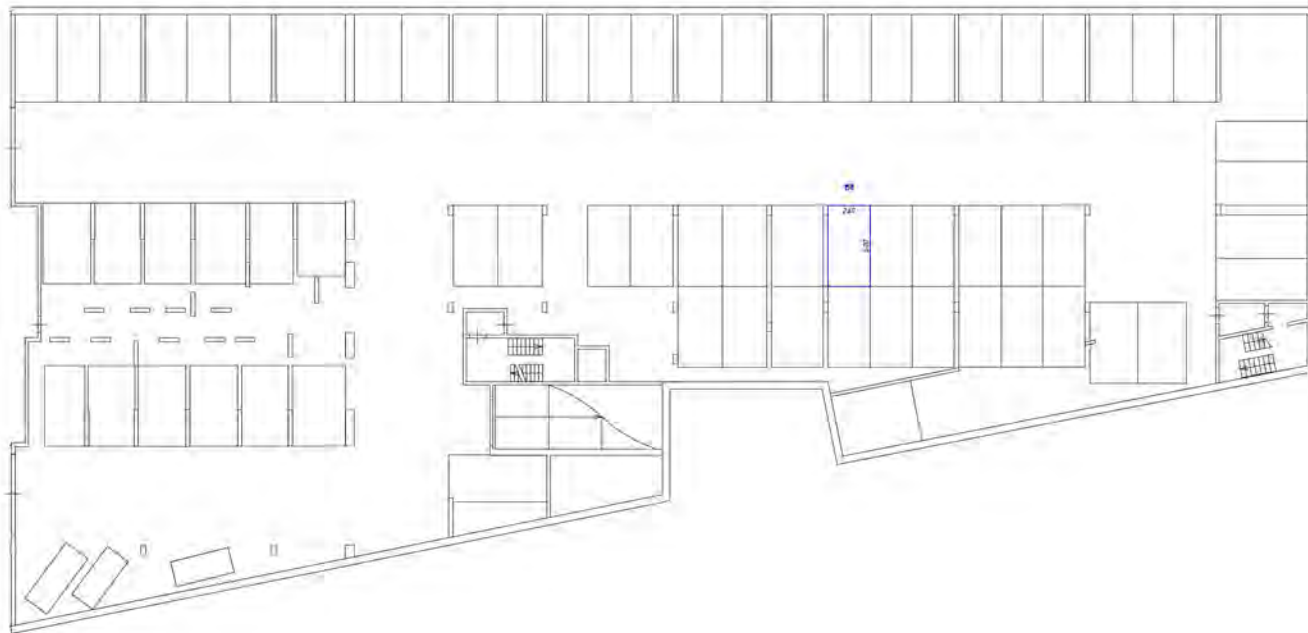

Числовые обозначения

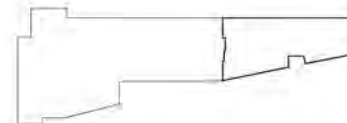

- часть стеновой фальш-перегородки (пластик-панель)
- стена с окном и дверью
- лестница
- дверь (открыта/закрыта)

План расположенной комнаты (детская)

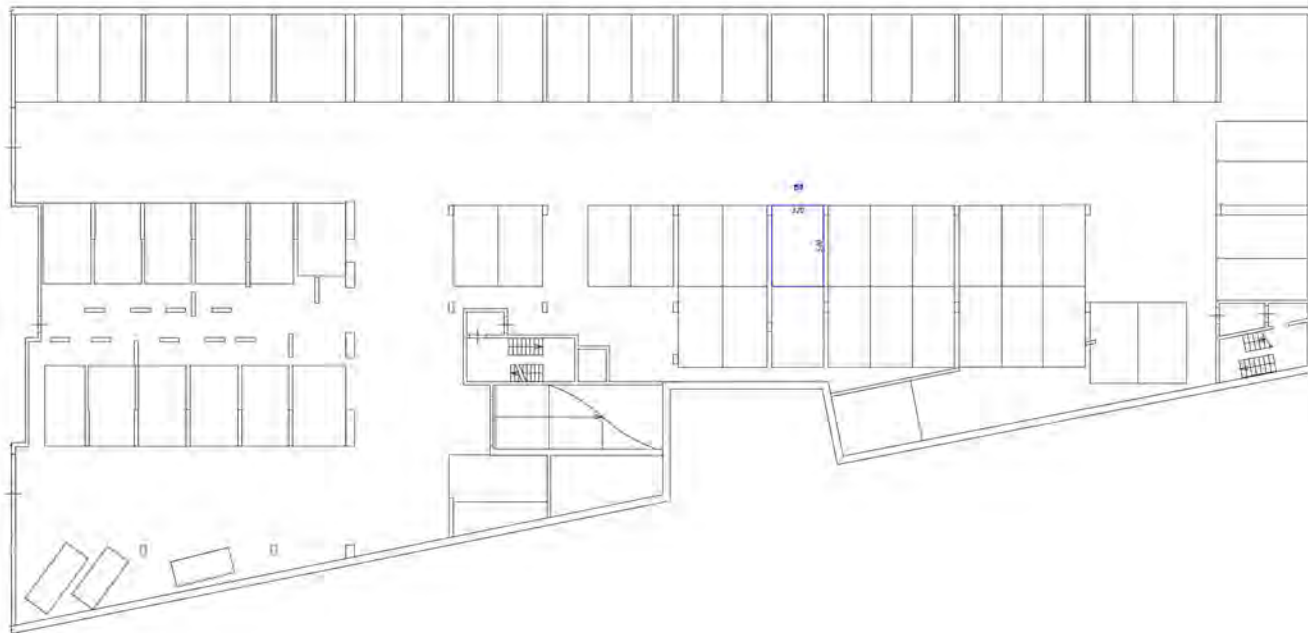



Числовые обозначения:



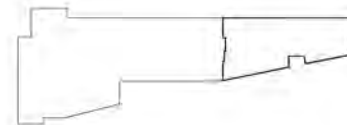

-  - место рабочей зоны (разделенная рабочая зона - место работы и отдыха)
-  - лестница
-  - дверь (открытая или закрытая, видна)

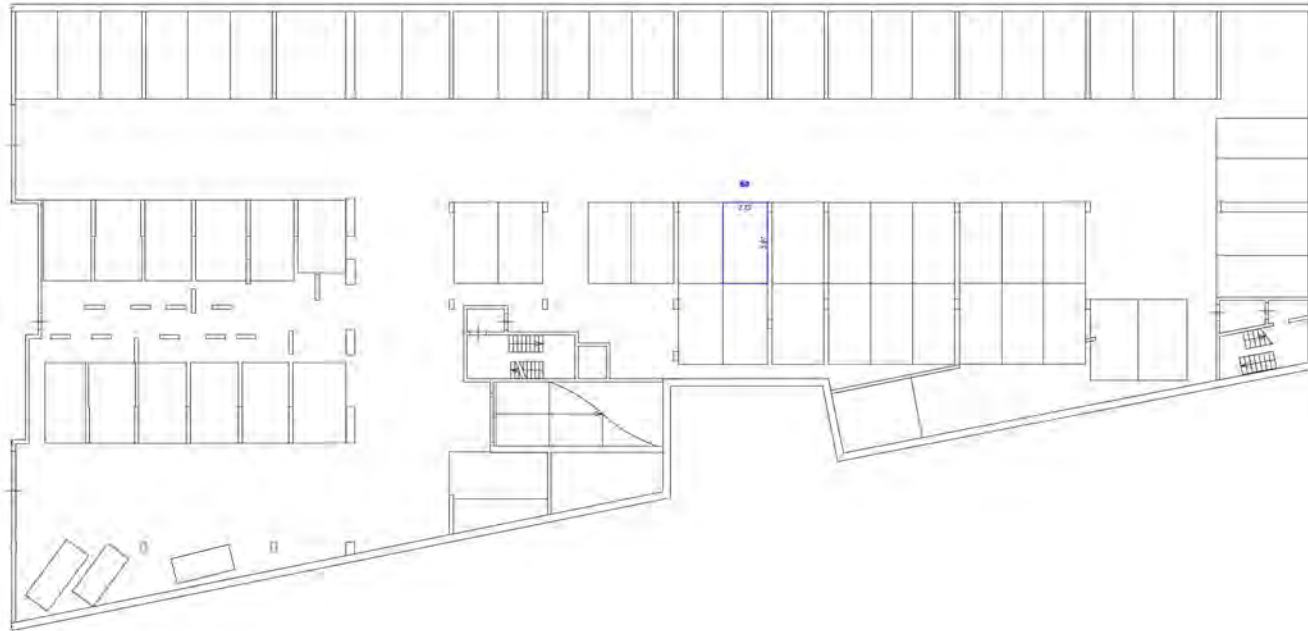
Генеральный план здания





Символическое обозначение

-  - стены, перегородки, двери, шкафы
-  - окна и двери
-  - лестницы
-  - мебель, оборудование (на чертеже, не показаны)

Генеральный план здания

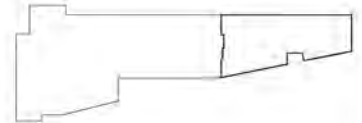

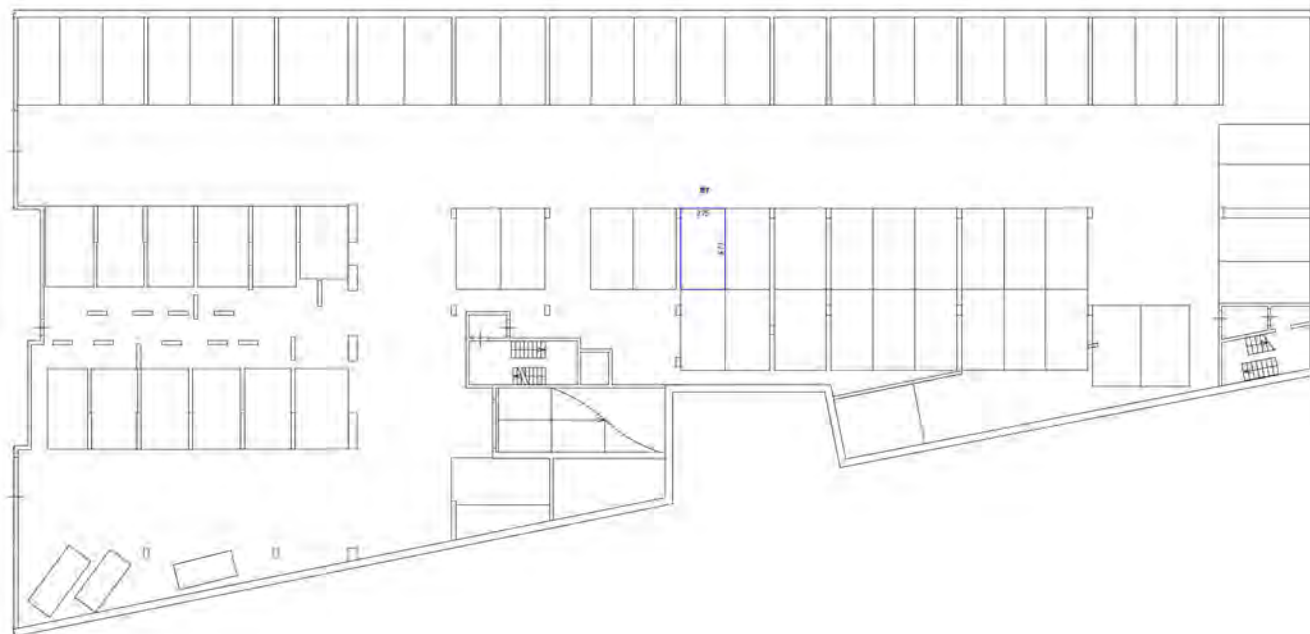

Условные обозначения



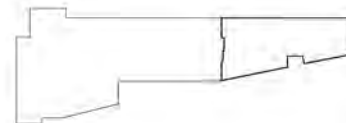

- части здания, бывшие ранее объектами технического учета - стены с окнами и дверями
- лестница
- объект, расположенный на территории здания

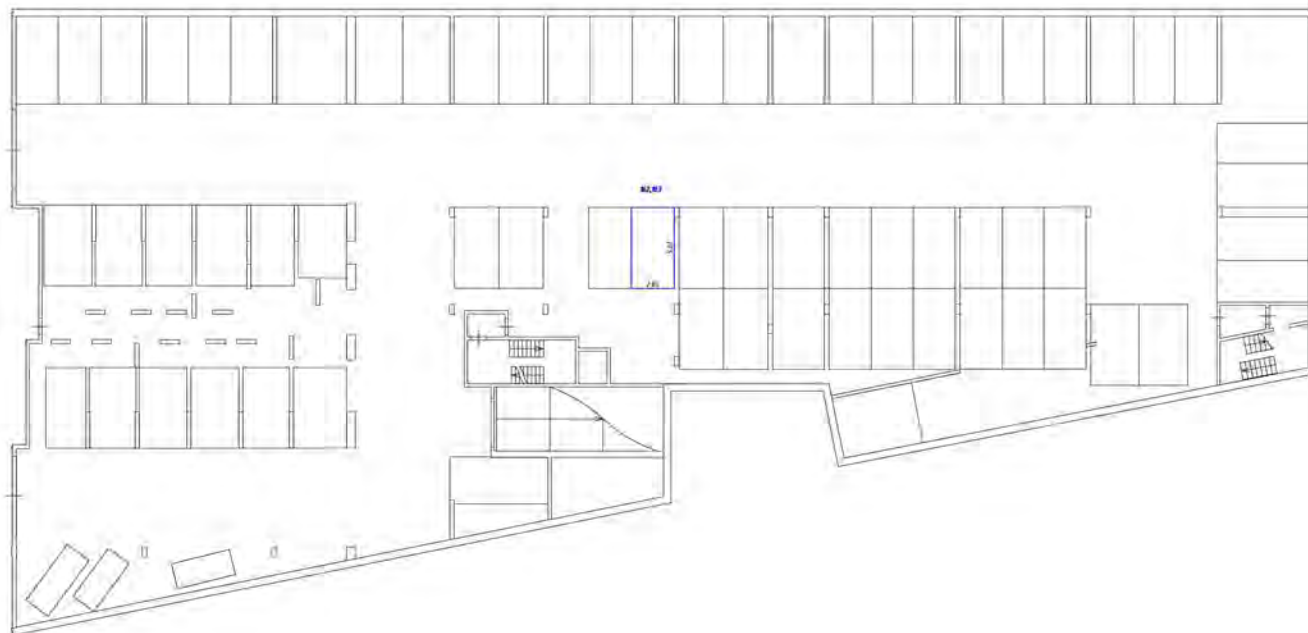
План размещения объектов





Условные обозначения

-  - части стальной фермы, стальные балки, стальные колонны
-  - стены и перегородки
-  - лестницы
-  - кабины лифтов

План этажа (частичный)

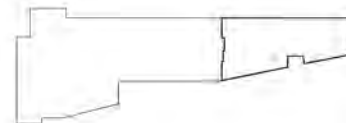

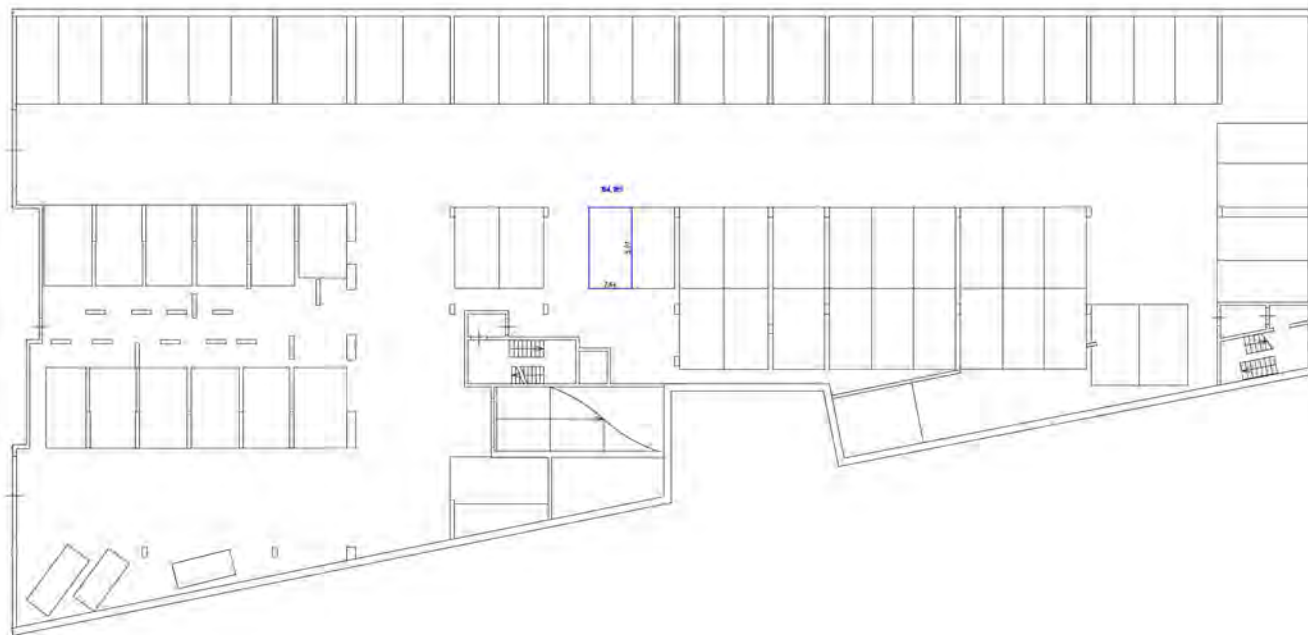

Ключевые обозначения



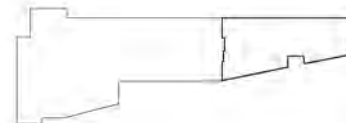

- стены, перегородки, фойе, атриум, лестничные марши, лифты
- комнаты с окнами и дверями
- рабочие столы
- двери, проемы для лестниц, лифтов

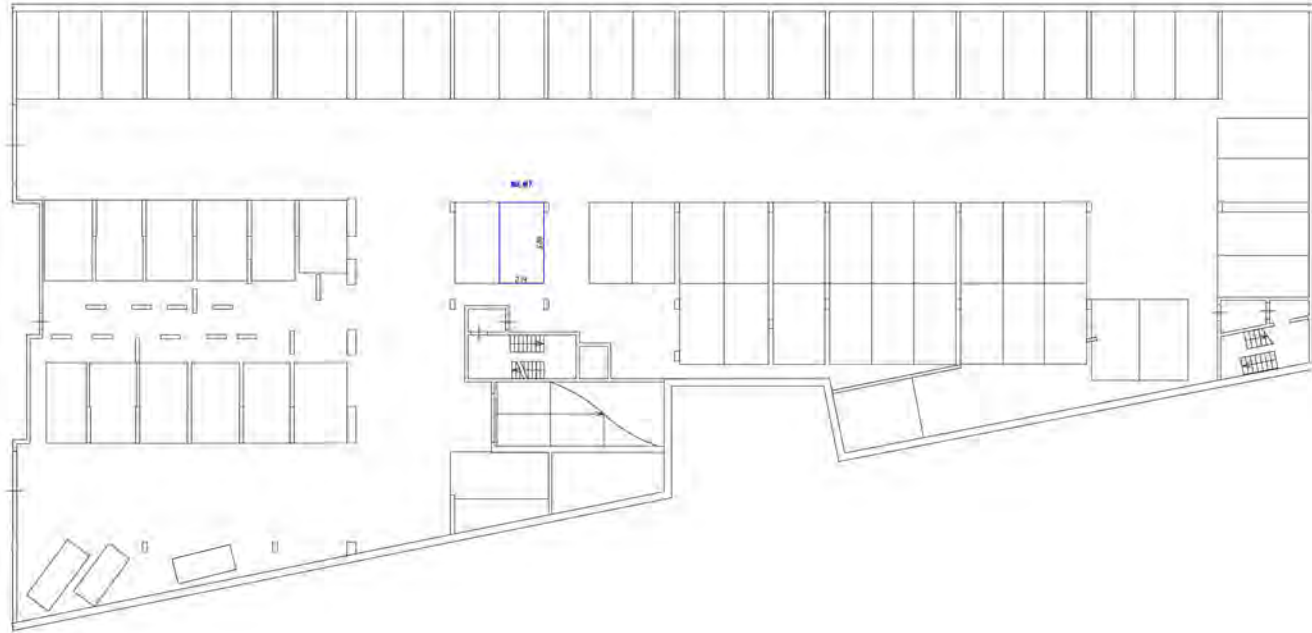
План размещения мебели в библиотеке





Символическое обозначение

-  - колонны, стальные балки, перегородки, перегородки-перегородки
-  - стены с окнами и дверями
-  - лестницы
-  - кабины эскалаторов (или лифтов), шахты



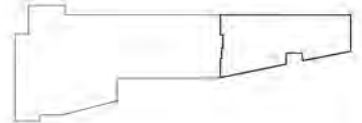

Масштаб 1/100

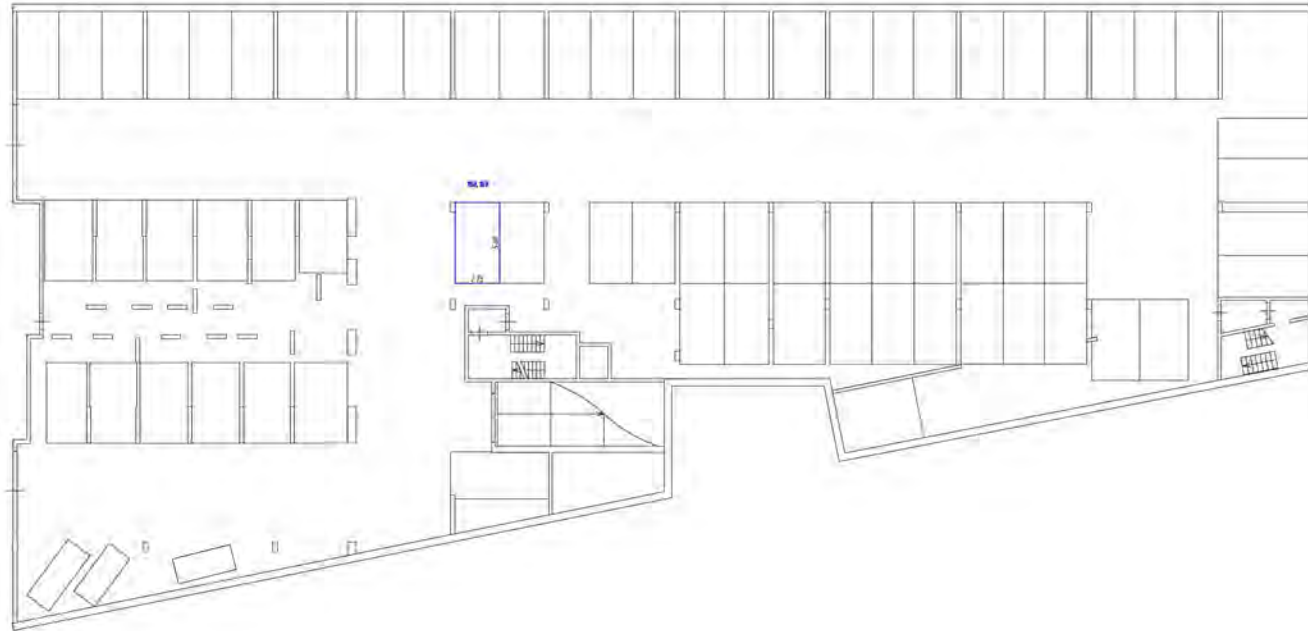
Этаж № 000 - Р 100





Ключевые обозначения



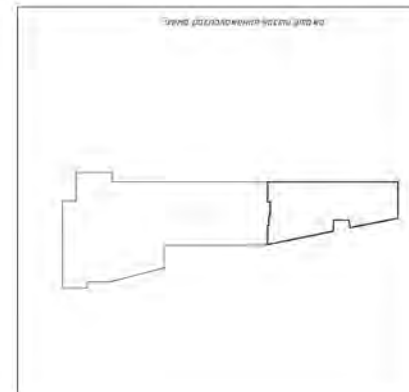

-  - часть стальной рамы, образованная колоннами-ригелями
-  - стены с окнами и дверями
-  - лестничная
-  - обзор элеваторов (или лифтов, шахты)

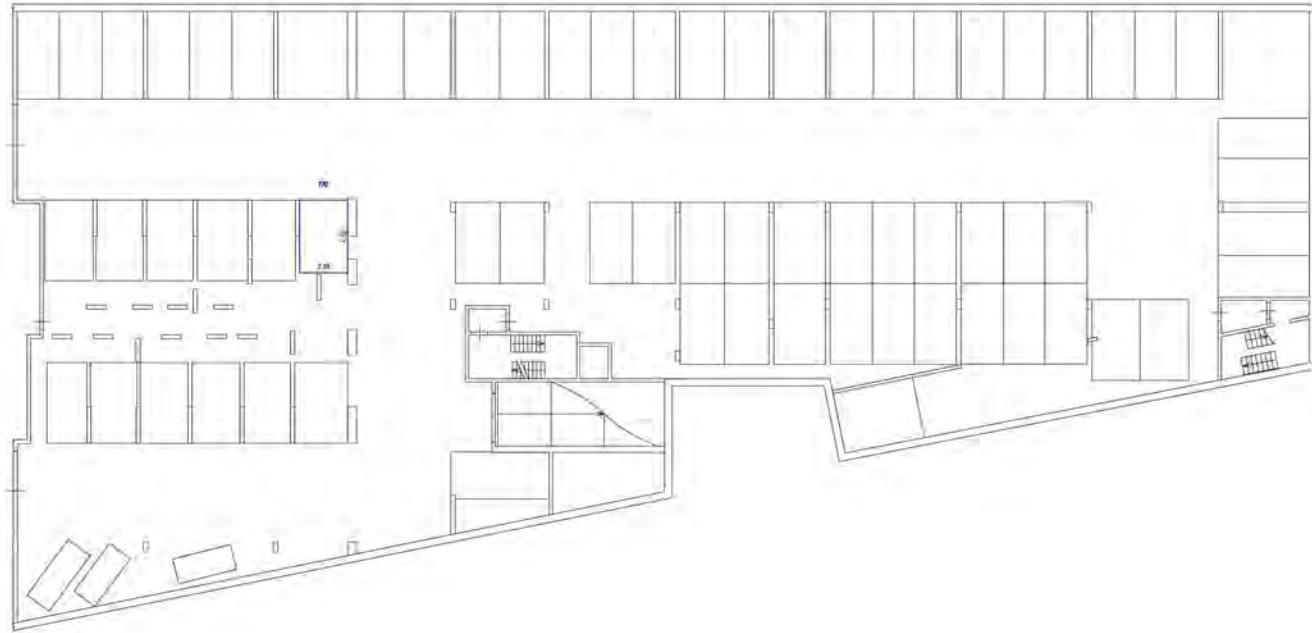
Масштаб 1:200





Условные обозначения

-  - перегородки из стекла
-  - двери из стекла
-  - лестница
-  - дверь

План размещения мебели этажа

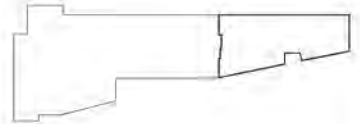

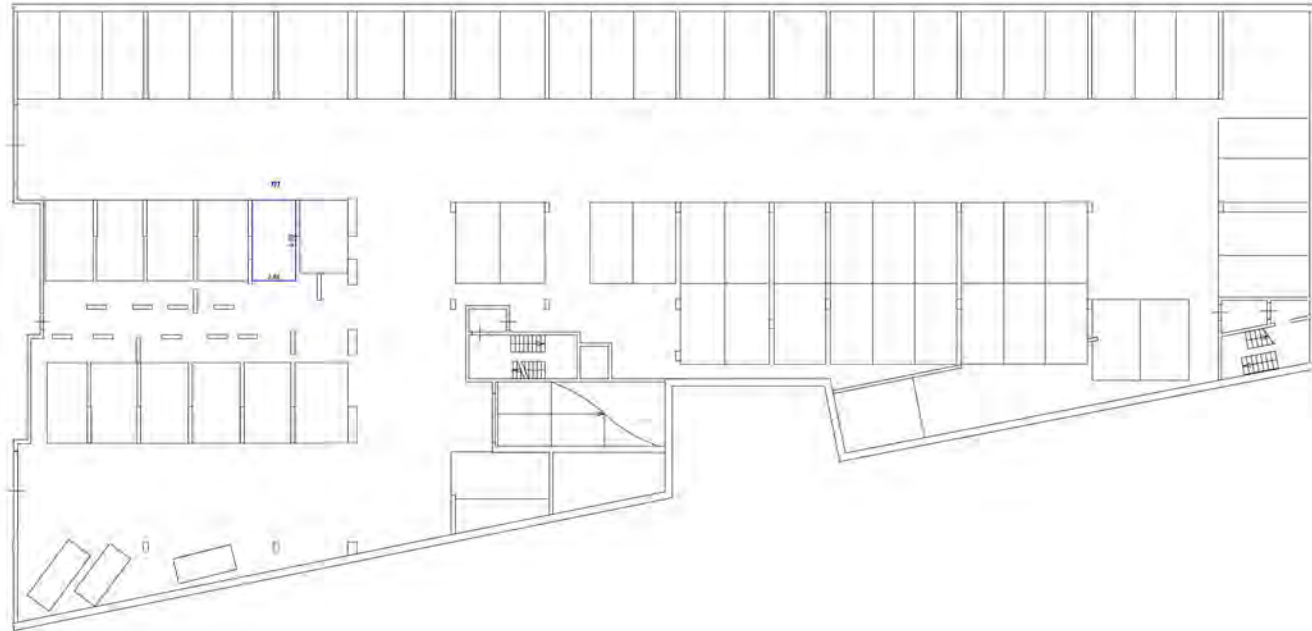

Ключевые обозначения



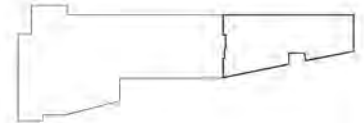

- стены, перегородки, двери, окна, лестничные марши
- стены с окнами и дверями
- лестница
- область обслуживания для балконов, террас

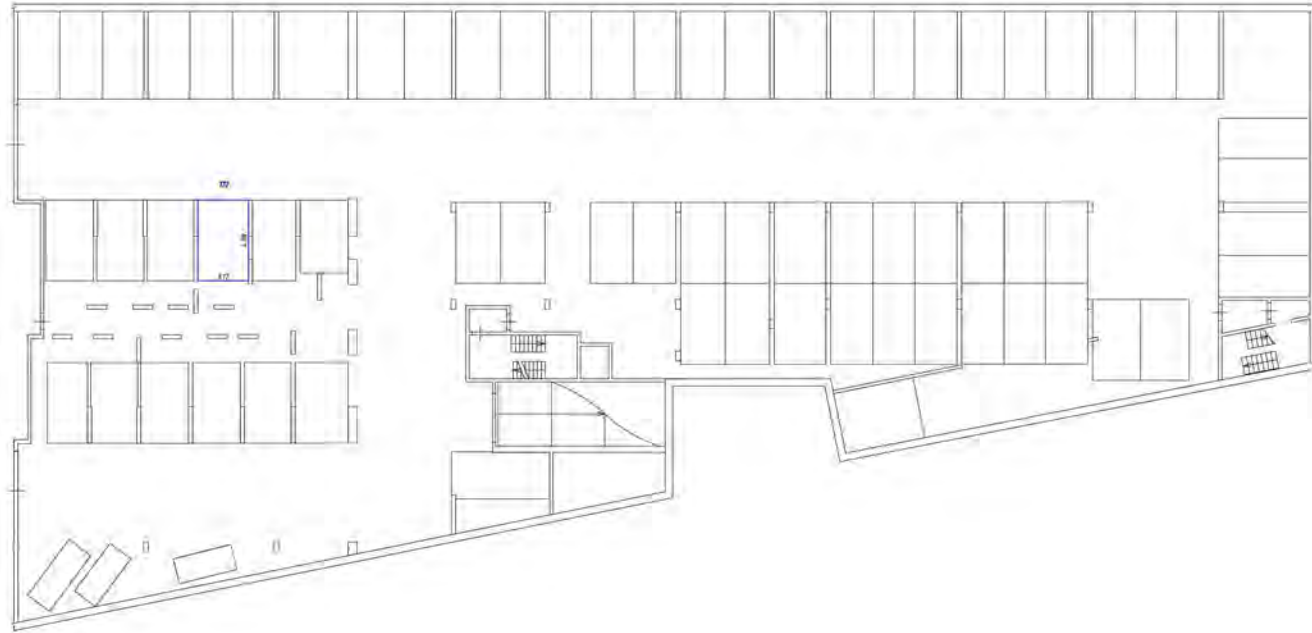
План по состоянию на 01.01.2024





Условные обозначения

-  - стены, стены с двойными дверями
-  - стены с окнами и дверями
-  - лестница
-  - опоры, стальные балки или колонны, колонны

План по основным осям здания

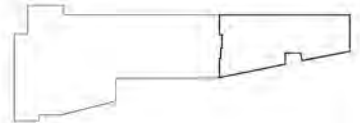

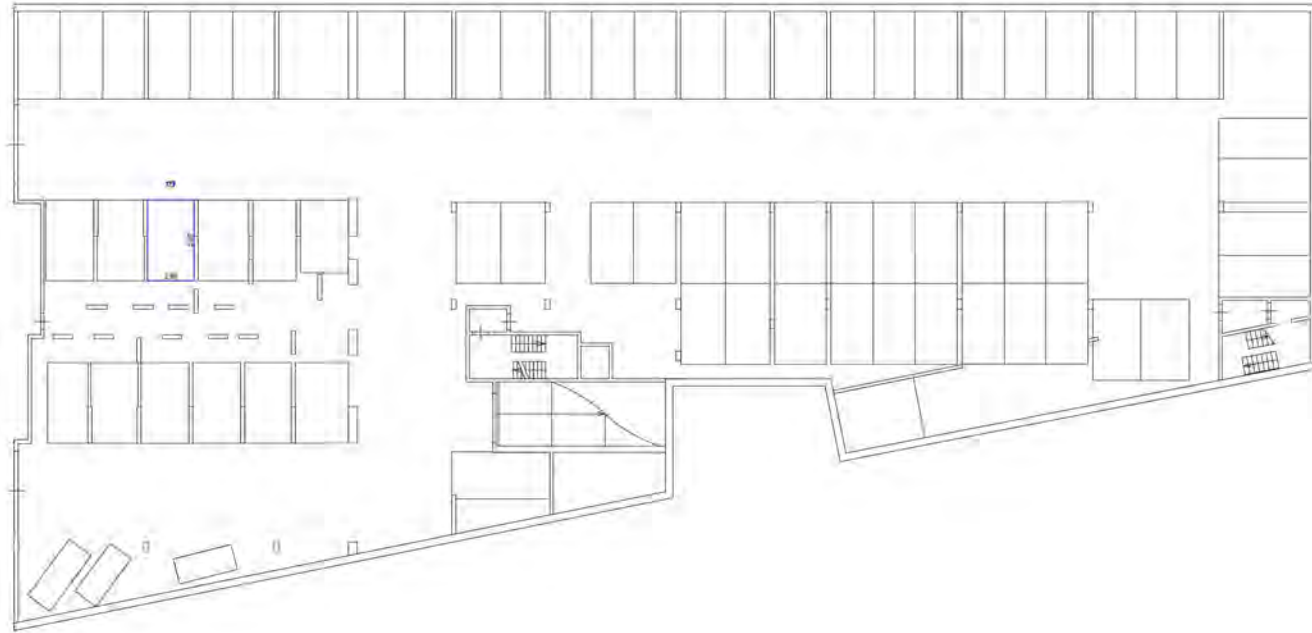

Масштаб обозначения

- стены, колонны, двери, оборудование, мебель, перегородки
- стены с окнами и дверями
- перегородки
- область озеленения и/или двора, площадки

План размещения помещений

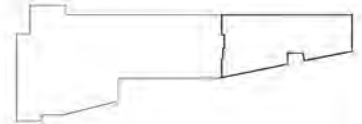

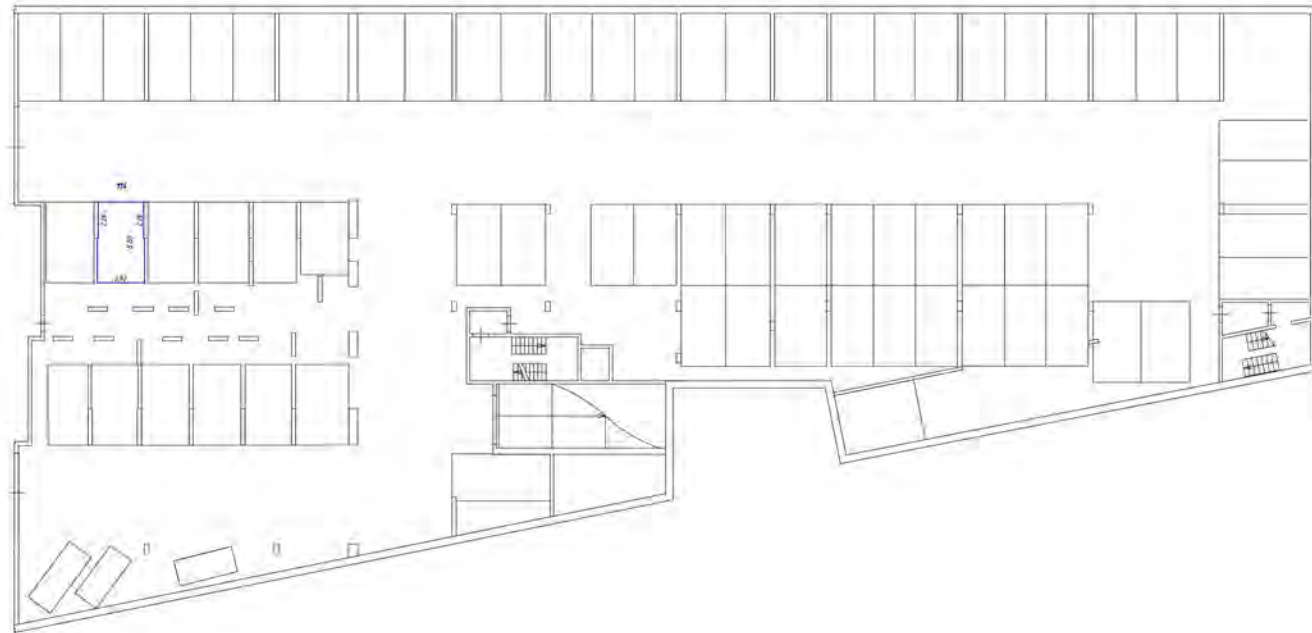

Ключевые обозначения

- части здания, для которых не требуется разрешение
- стены с окнами и дверями
- лестница
- другие помещения (или другие объекты)

Общая планировка здания

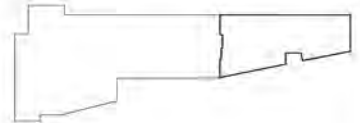

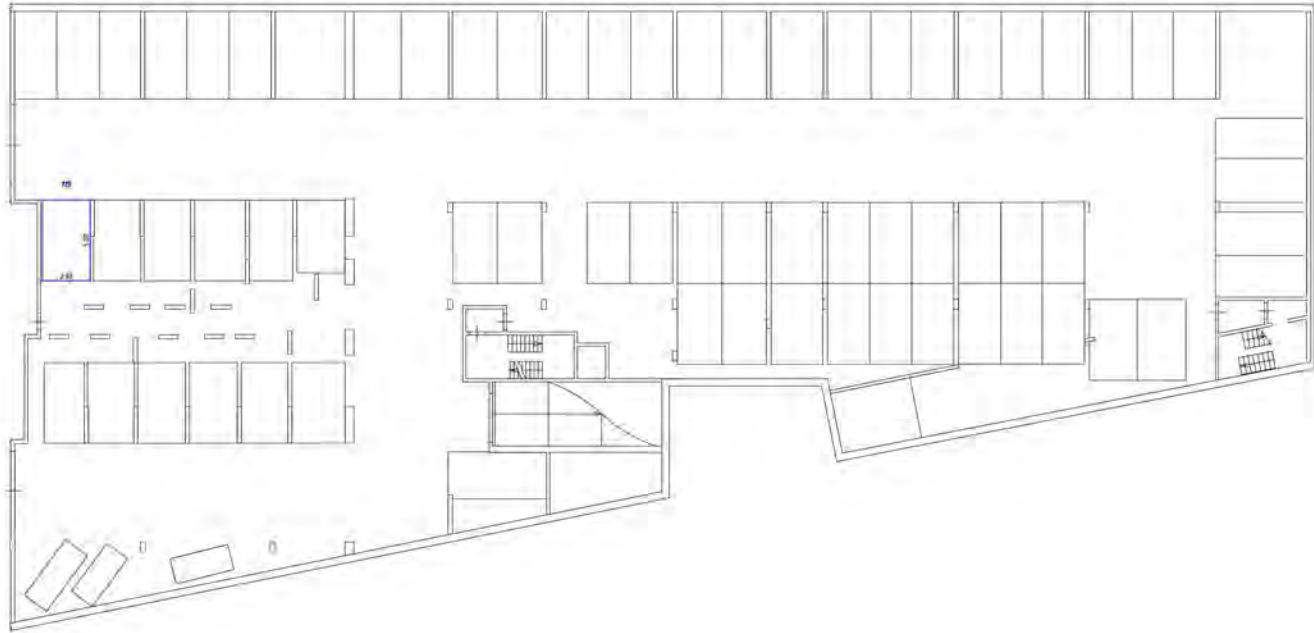

Условные обозначения

- часть ступеней лестницы, обрешетка пола, вентиляционная решетка
- стены с окном и дверью
- лестница
- дверь, вентиляционная решетка, ступень

Общая планировка здания

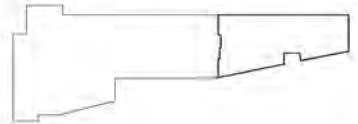

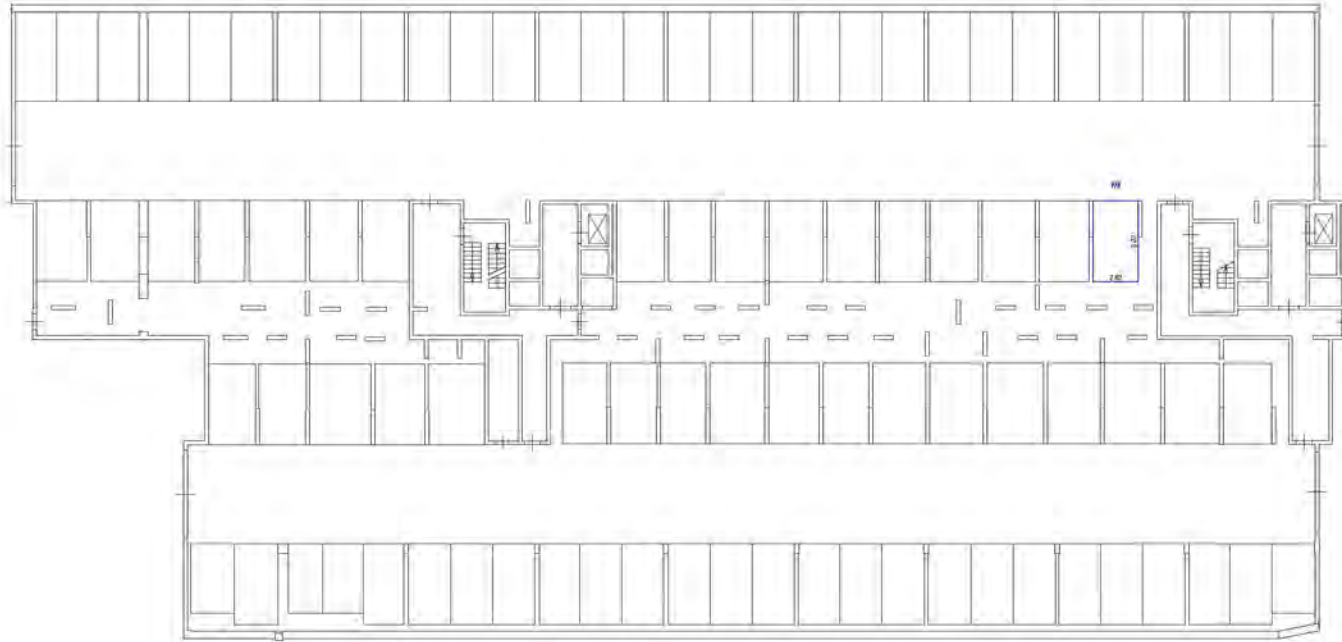

Символическое обозначение

- часть здания, фойе, атриум, холл, машинно-техническое
- стены, окна и двери
- лестница
- объект, расположенный вне здания, садик

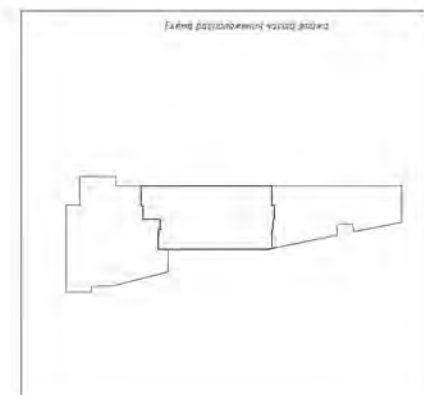

План здания (детский садик)

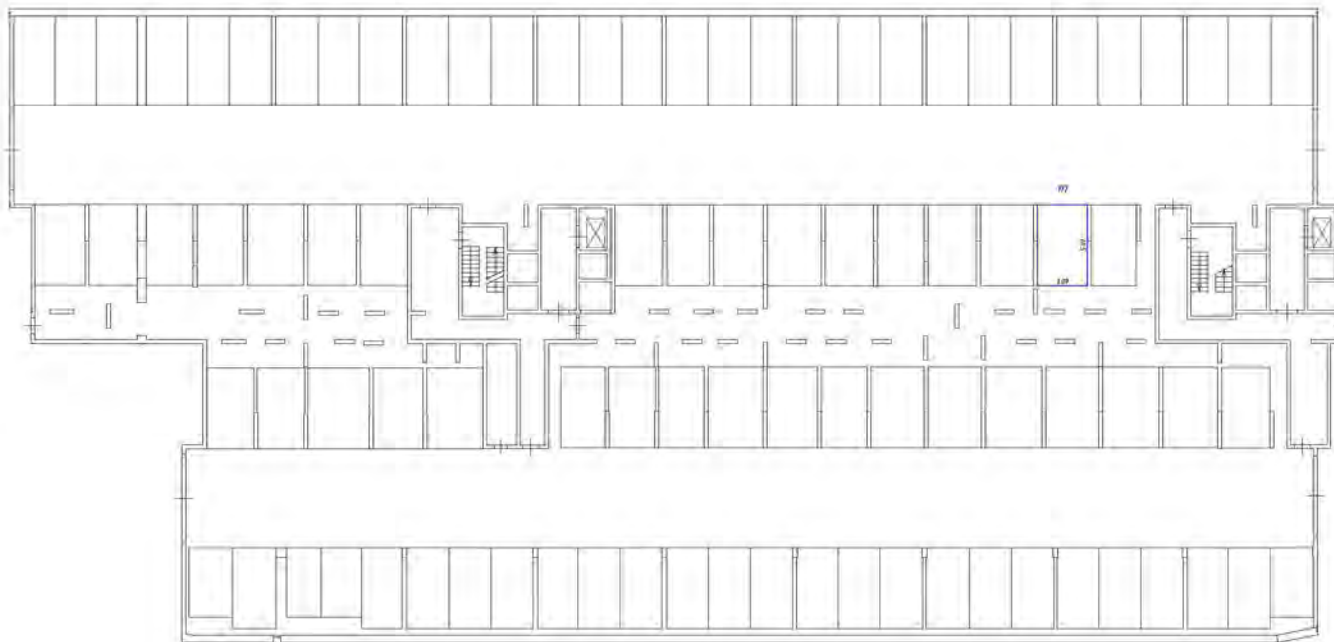

Условные обозначения



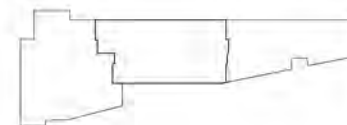

- часть системы фойе, облицованная мрамором/гранитом
- стена с окнами и дверью
- лестница
- объект, предназначенный для размещения мебели

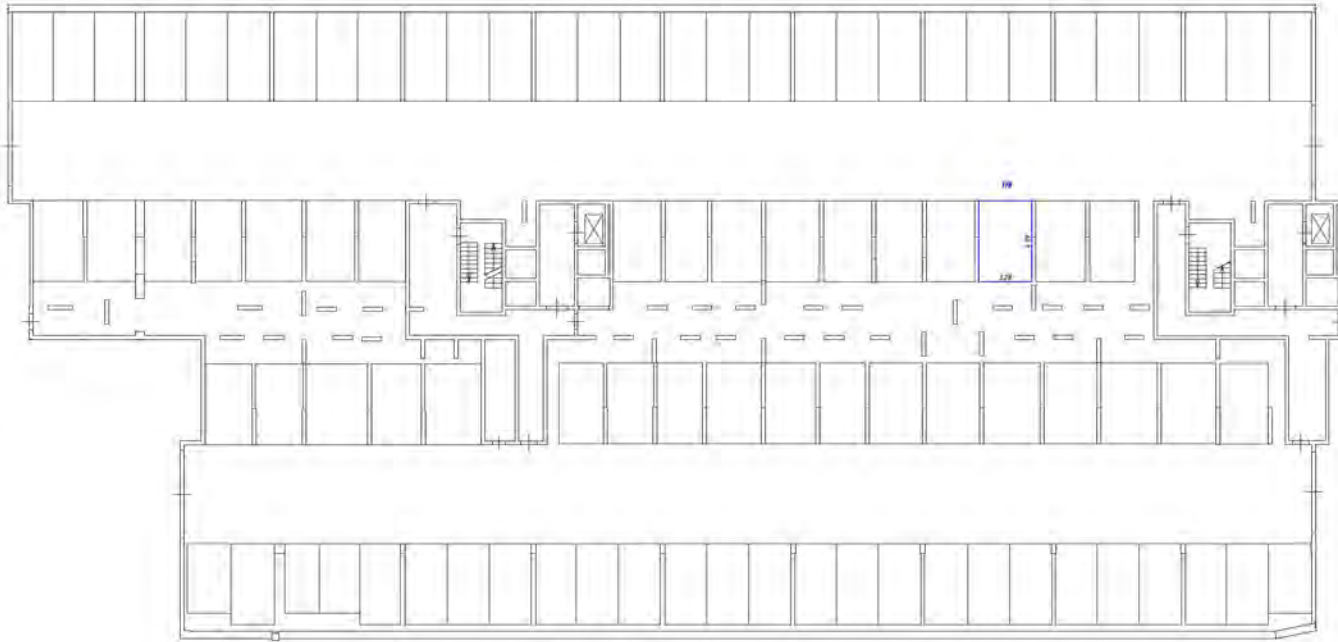
План расположения части этажа





Условные обозначения

-  - стена с окном и дверью
-  - стена
-  - лестница
-  - дверь (открытая для движения, заперта)

Вид с западной стороны здания

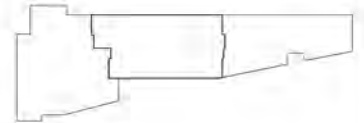

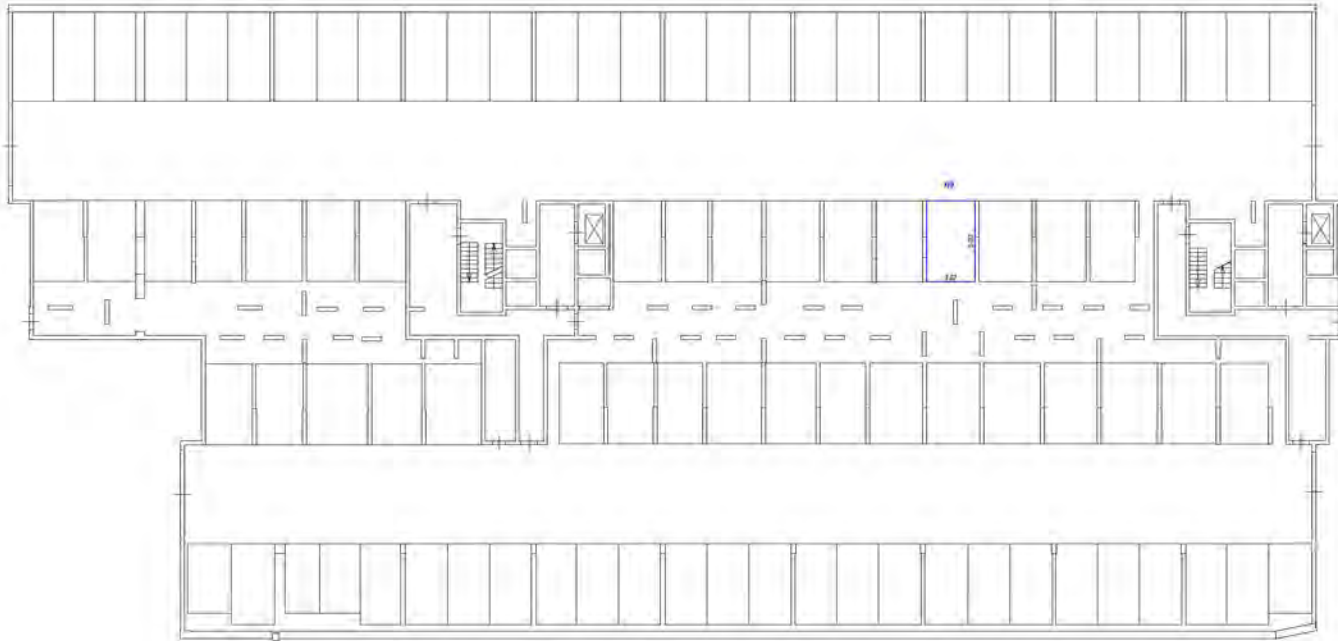

Условные обозначения



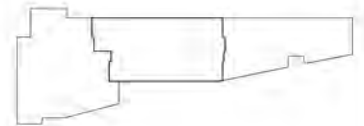

- часть системы для технологического назначения
- стены с окнами и дверями
- лестница
- объект автоматизации для датчиков, датчиков

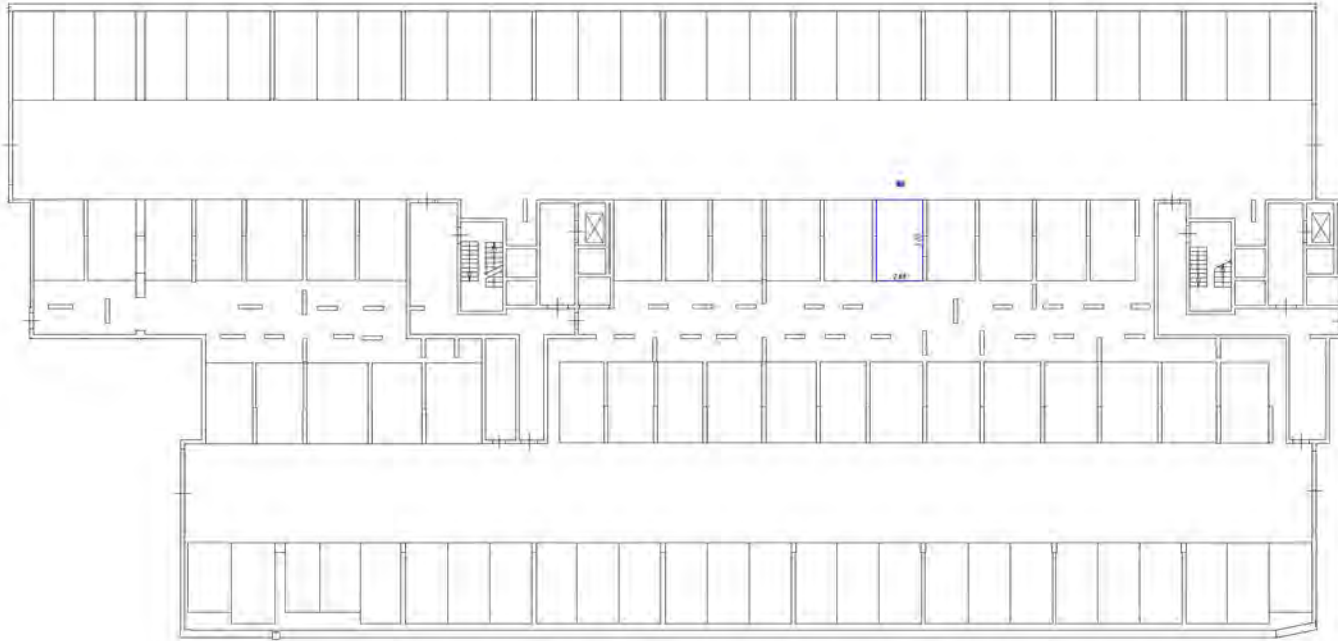
Схема расположения этажа здания





Условные обозначения

-  - часть системы мебели образованного учреждения-школы
-  - класс с партами и стульями
-  - лестница
-  - дверь (открытая или закрытая, поворот)

План расположения этажа в здании

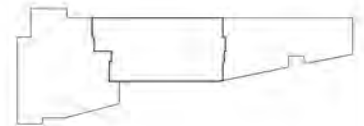

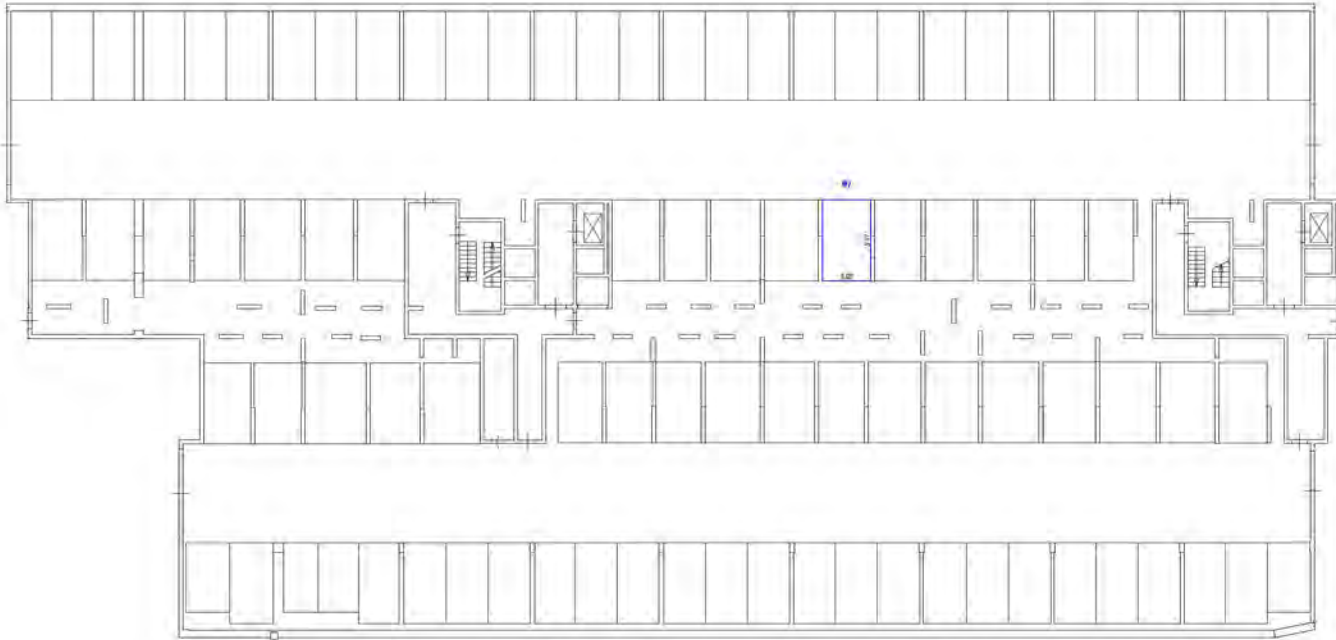

Символьное обозначение:

- часть границы являющаяся объектом измерения
- стена с окнами и дверями
- лестница
- объект детализации (на балконе, террасе)

Схема размещения объекта измерения

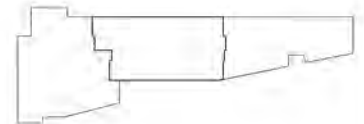

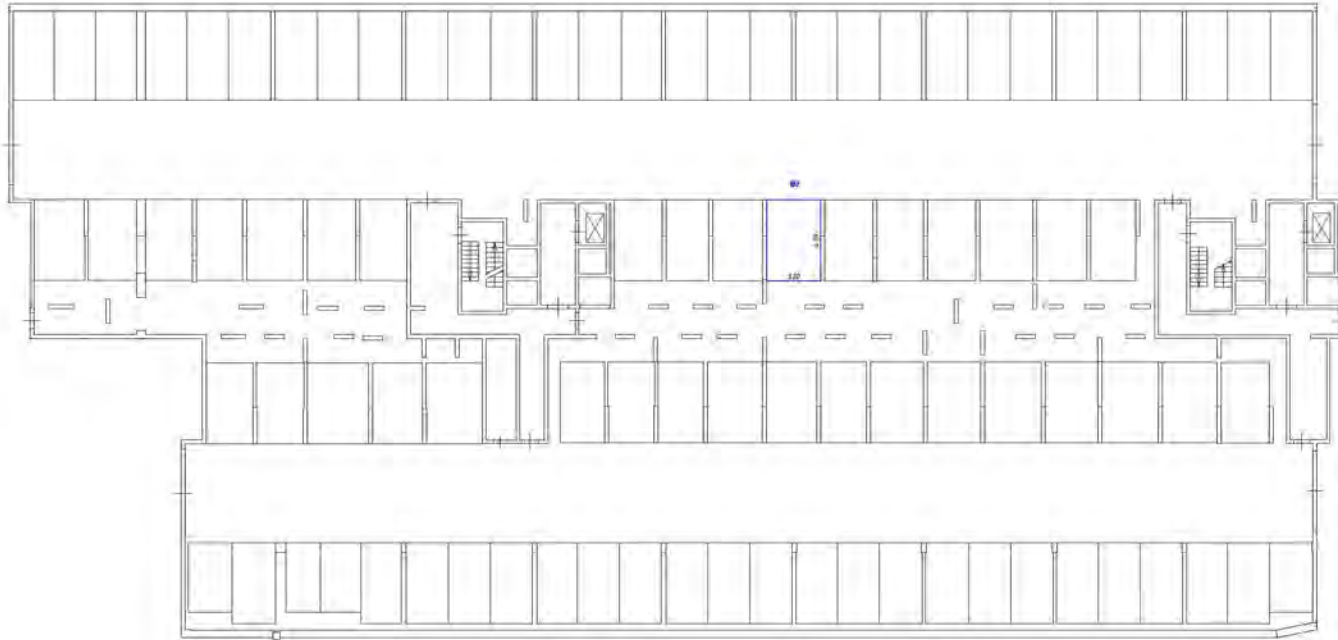

Символьное обозначение

- часть границы дна в обозначенном масштабе
- стены с окнами и дверями
- лестница
- объект, расположенный вне здания, подвеса

Схема расположения объекта на участке

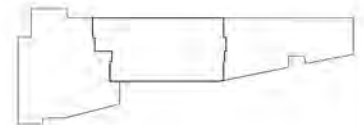

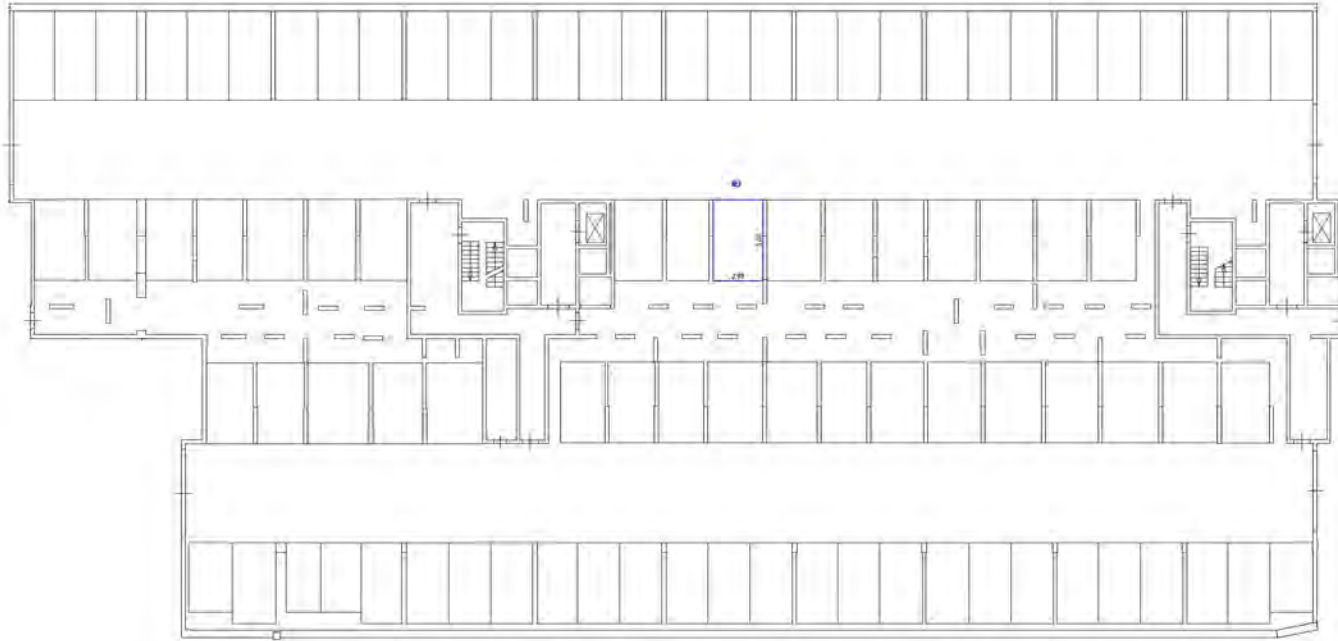

Ключевые обозначения

- часть стены для образовательного назначения
- стена с окном и дверью
- лестница
- дверь дополнительная для детей, родителей

Схема по (разделению) этажа, здания

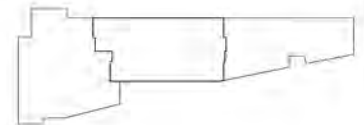

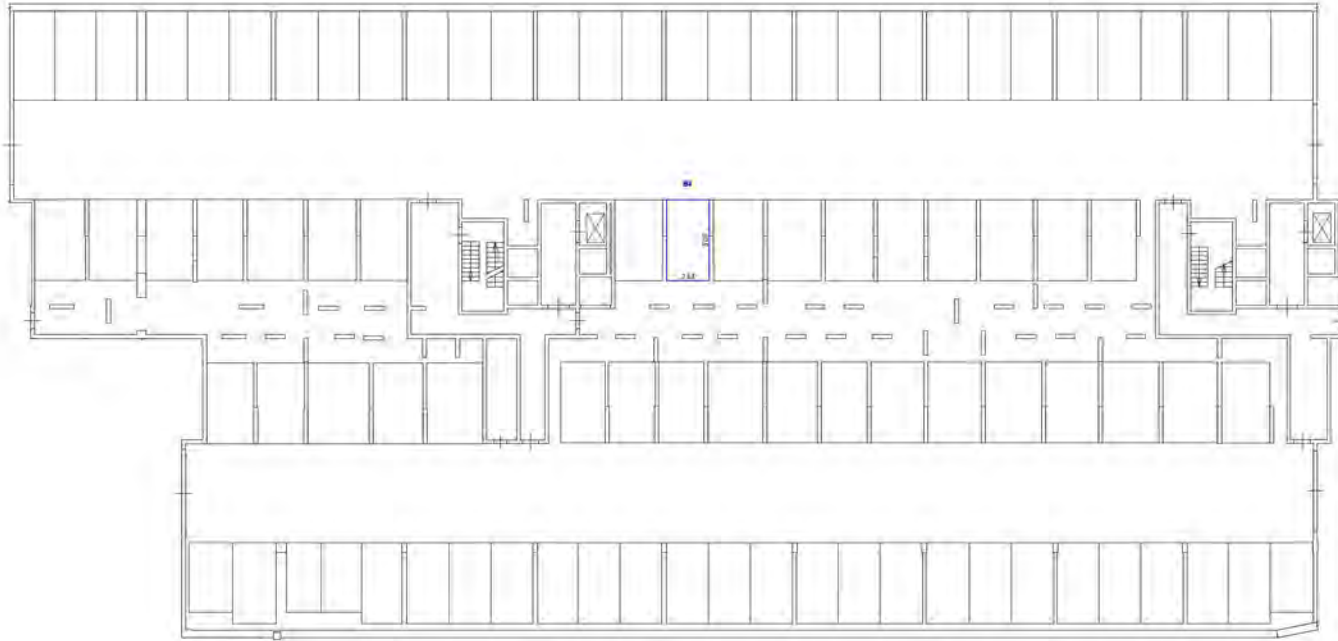

Символические обозначения

- черная линия - контур ограждения территории
- белая линия - стены с окнами и дверями
- штриховая линия - перегородки
- символы - лестничные площадки и лифты

Схема расположения части здания

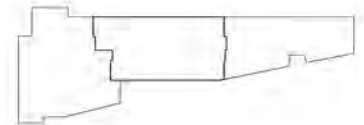

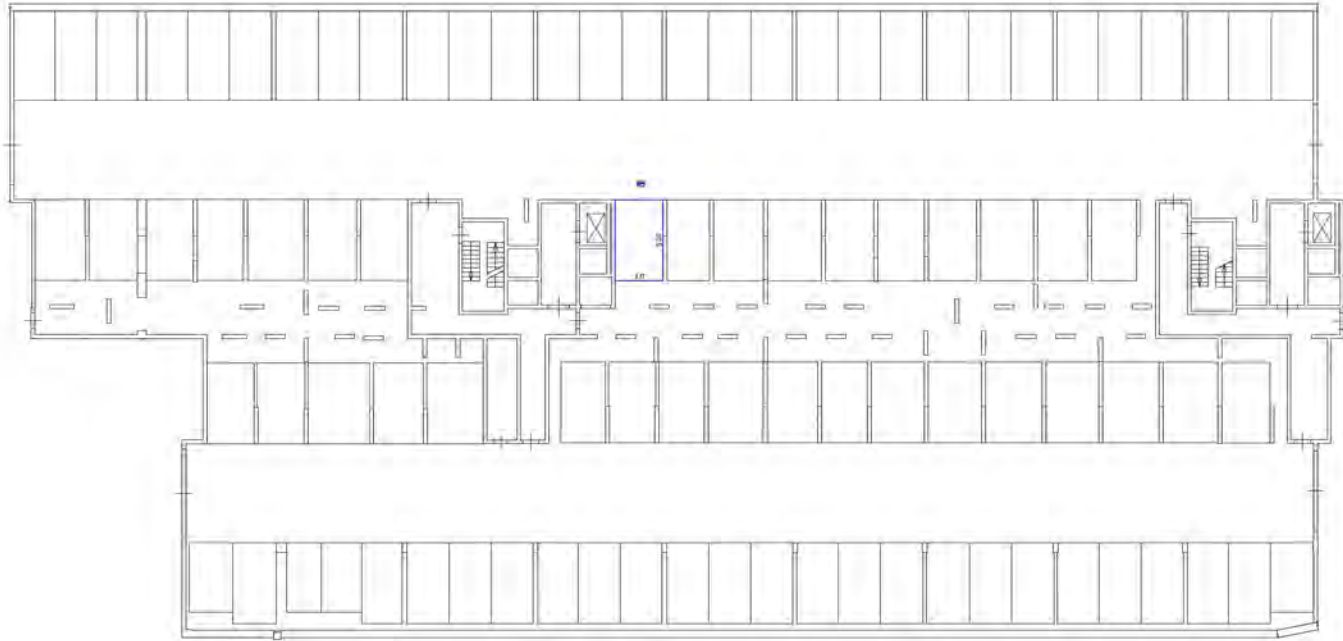

Символическое обозначение

- часть стены, длина которой указана в таблице
- стены и окна и двери
- лестница
- двери, ширина указана в таблице

Схема расположения этажа здания

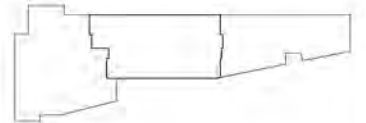

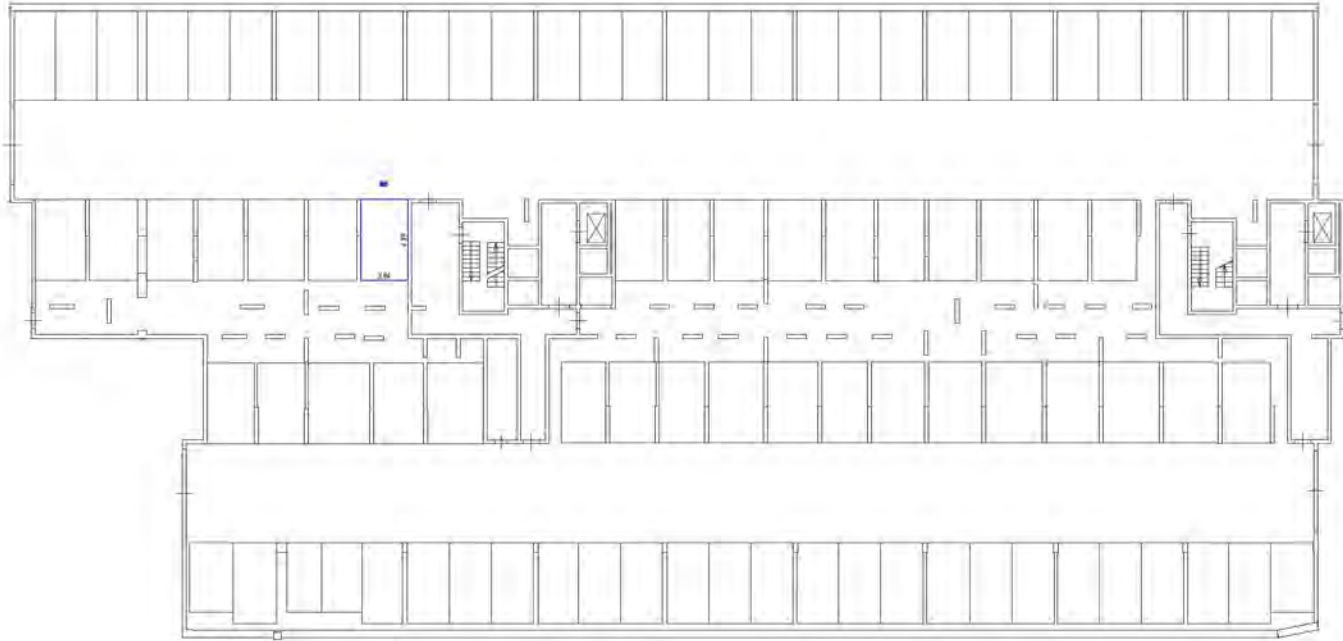

Символика обозначения

- часть системы вальс для определения масштаба
- стена с окном и дверью
- лестница
- дверь автоматическая для эвакуации

Чертеж привязочного плана, 1/2011

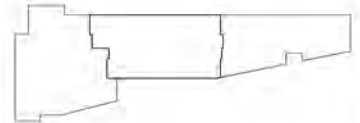

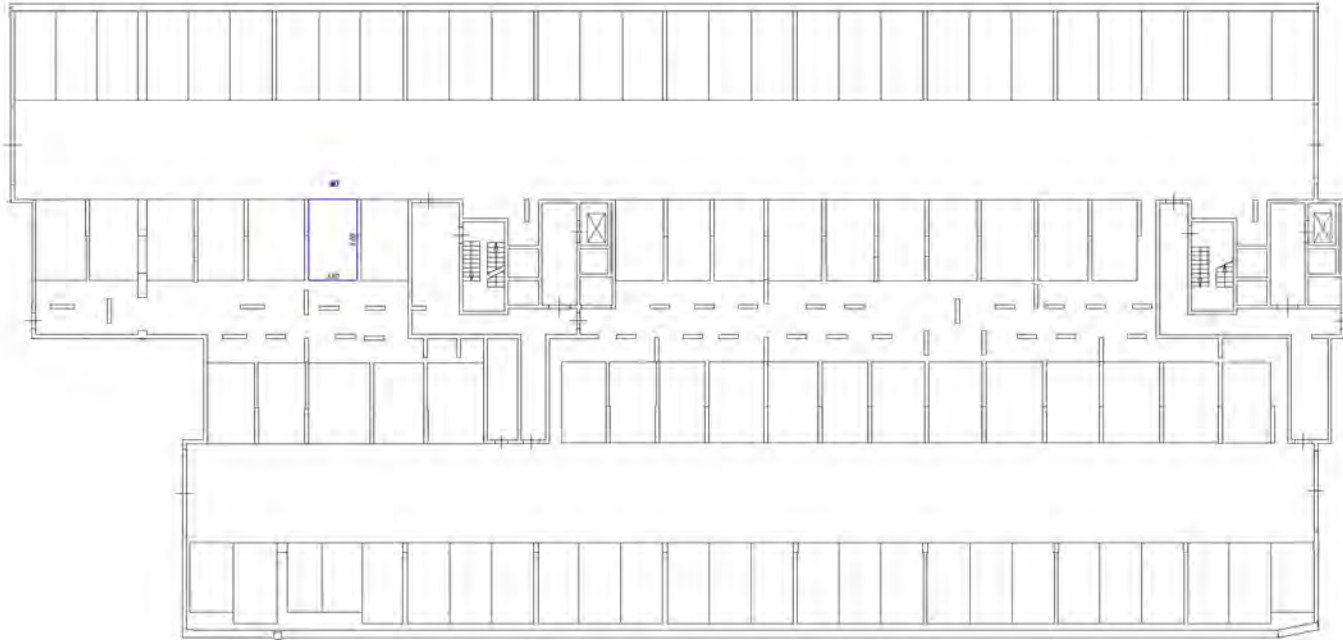

Символы обозначения

- часть стены и двери обозначаются так
- стена с окном и дверью
- лестница
- дверь с открывающимся на другую сторону

Начислено 100%

Схема расположения на плане здания

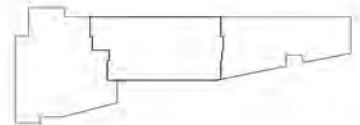

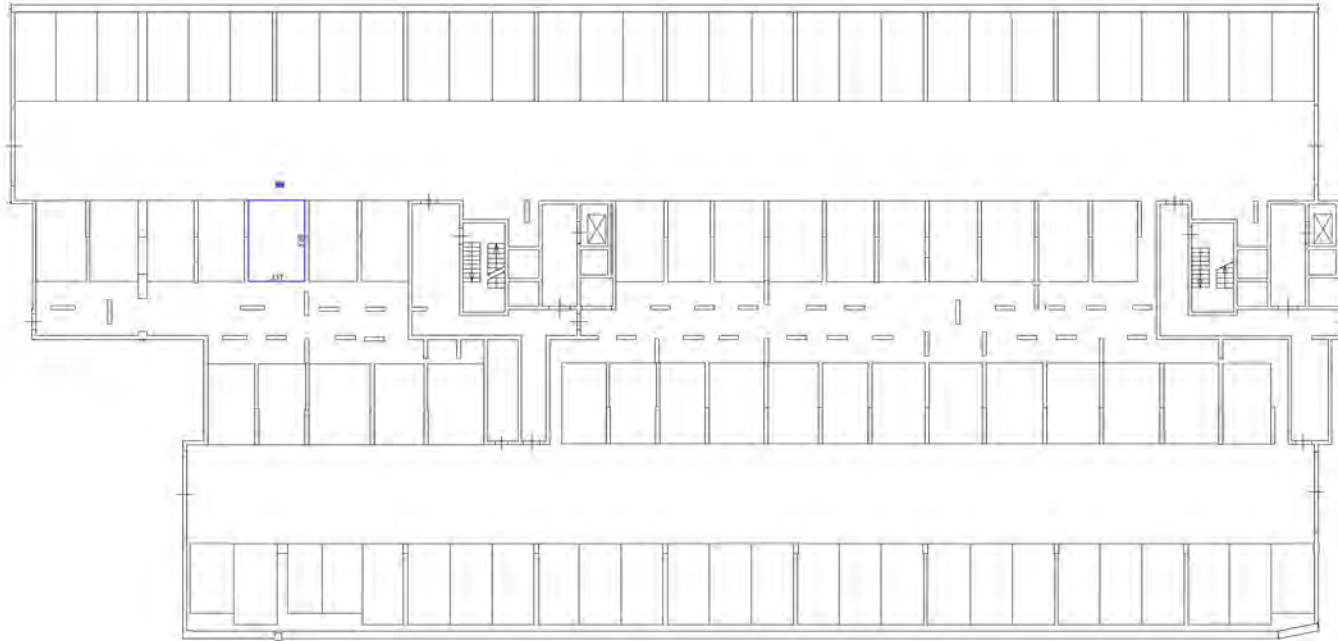

Символическое обозначение:





-  - часть стеновых перегородок одного помещения
-  - стена с окнами и дверями
-  - лестница
-  - кабины лифтов (или другие подъемники)

Схема расположения здания на плане



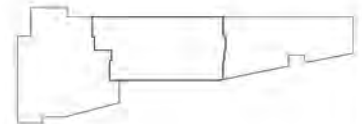
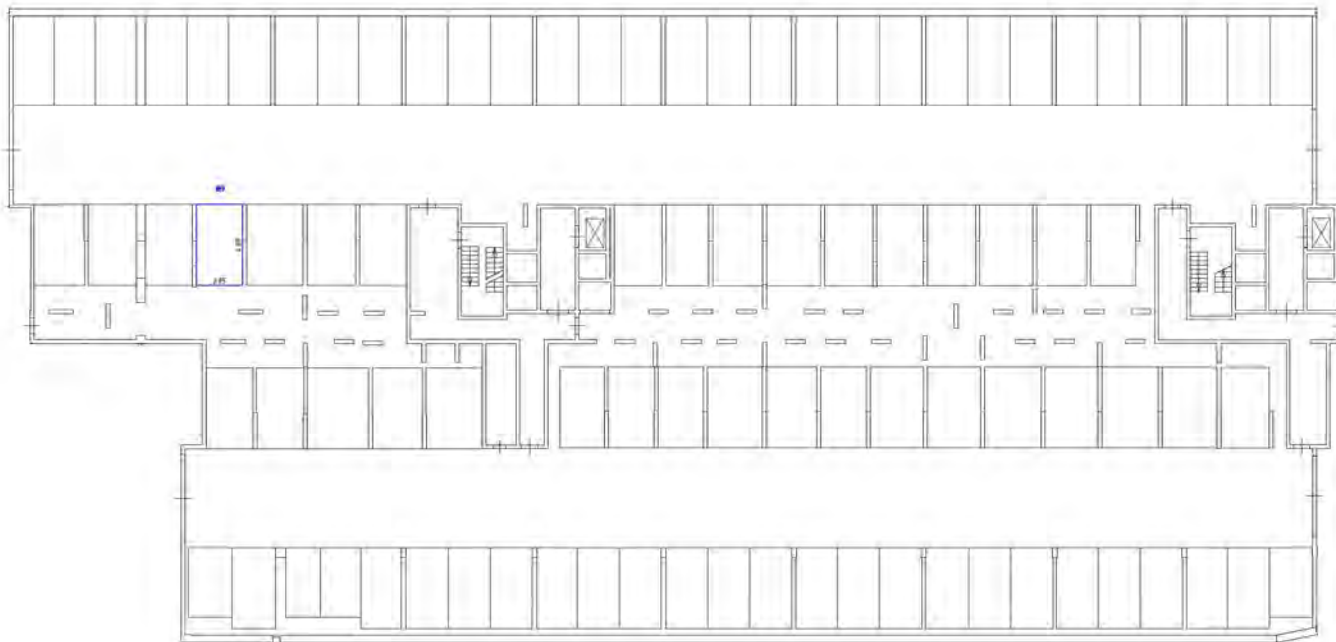

Символические обозначения:

- часть системы вентилирования воздуха
- стена с окном и дверью
- лестница
- дверь автоматическая (на фойе, входы)

Генеральный план здания

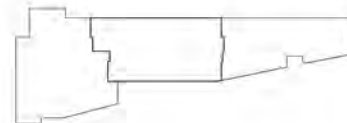

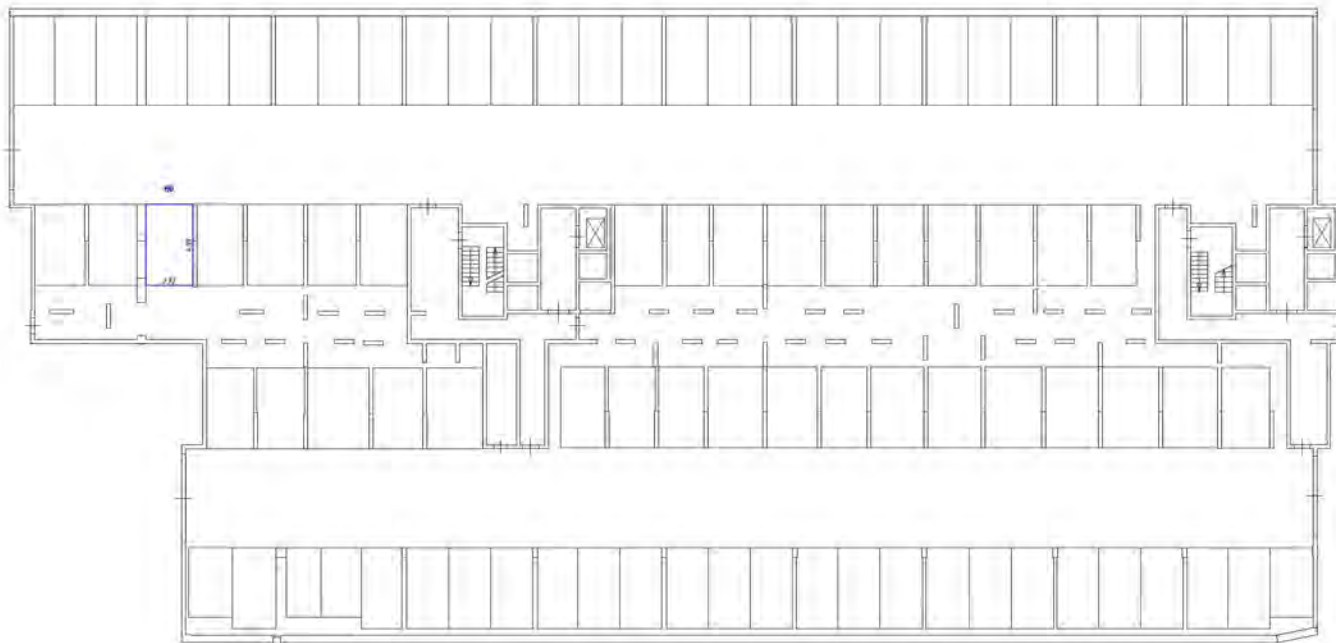

Человеческие обозначения



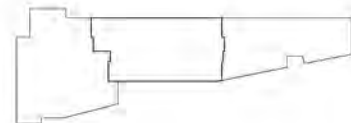

- часть комнаты (дверь, окно, радиатор)
- стена с окном и дверью
- лестница
- область обслуживания (для буфета, кухни)

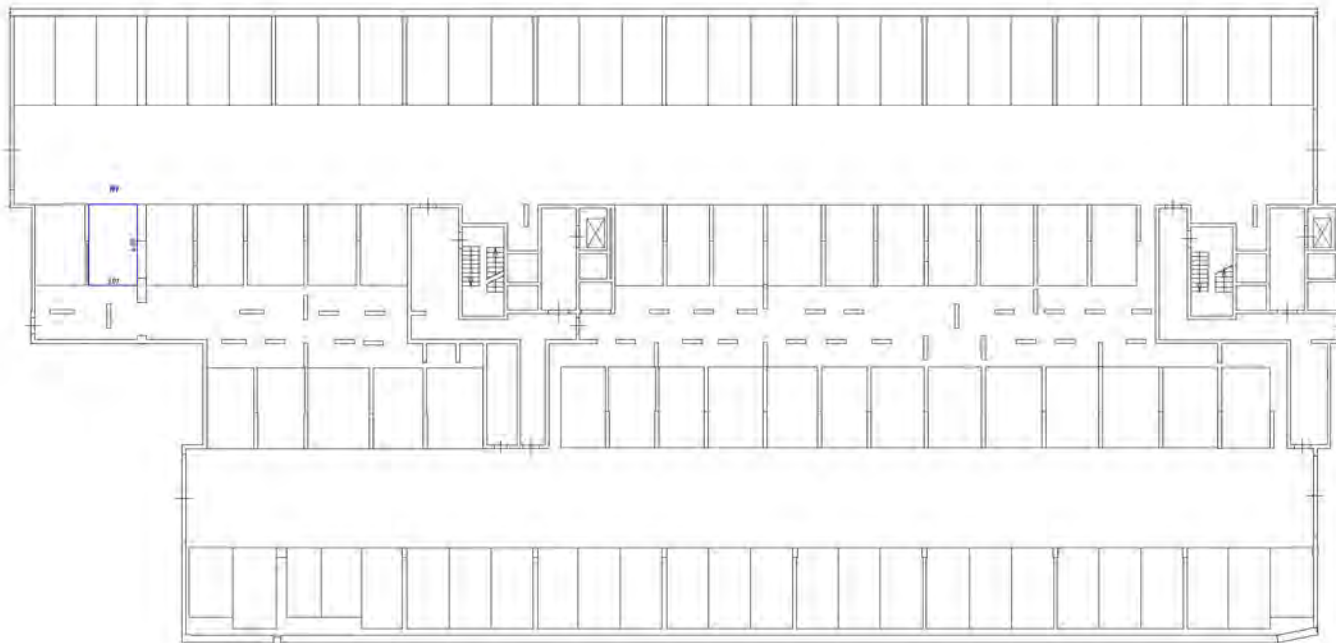
План разрабатываемой части этажа





Числовые обозначения



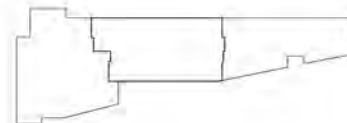

-  - часть границы вальс образованной машино-местом;
-  - стена с окном и дверью;
-  - лестница;
-  - область сжатых или булавочных линий.

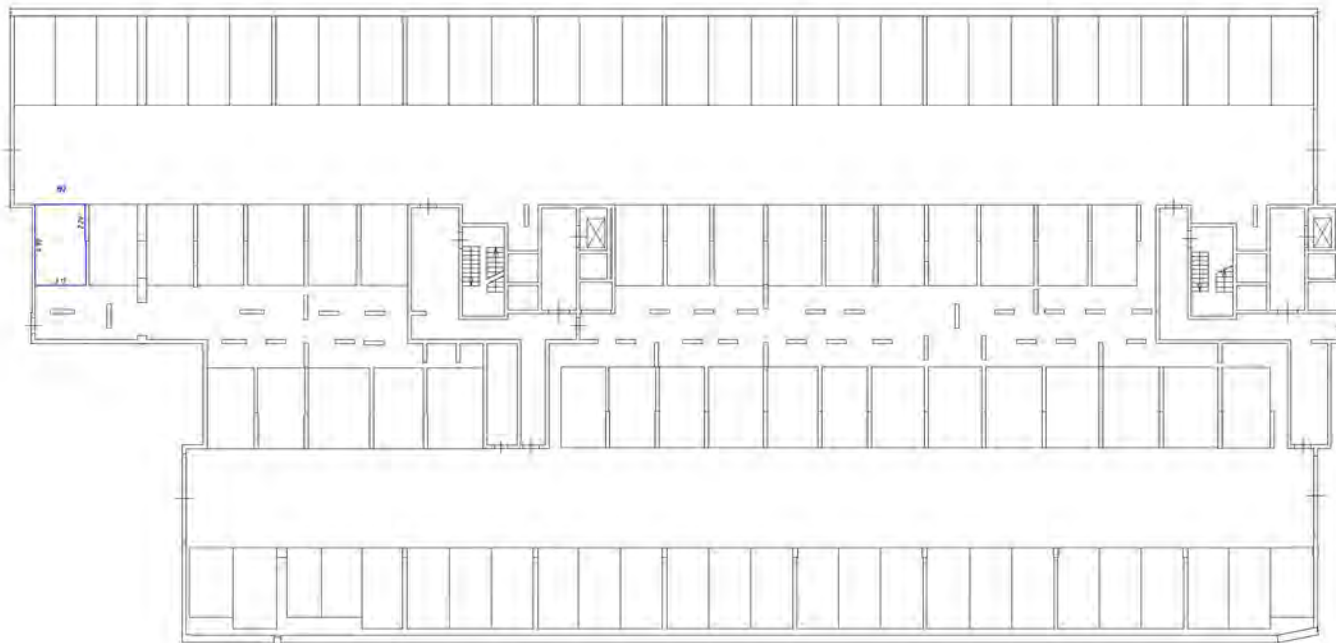
План расположения этажа здания





Символические обозначения:

-  - часть рабочих мест образовательных учреждений
-  - двери с ручкой и замком
-  - лестница
-  - область обслуживания для мебели, мебели

Масштаб 1:200

Генеральный план участка

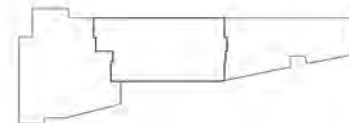

Этаж на уровне - 0,150

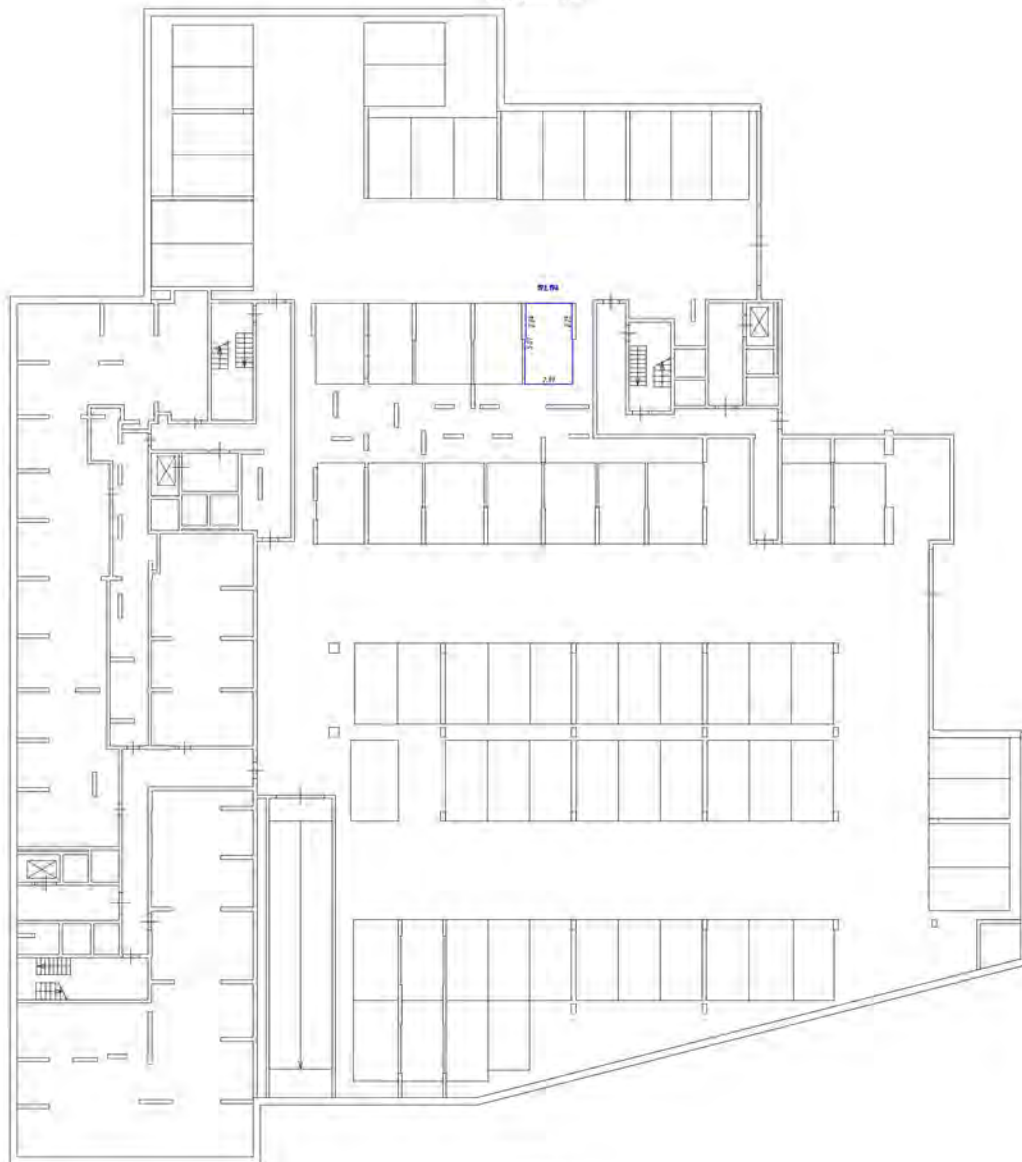

Числовые обозначения

- часть границы валь, образованная машино-местом
- стена с окном и дверью
- лестница
- дверь с открыванием в обе стороны

Масштаб 1:200



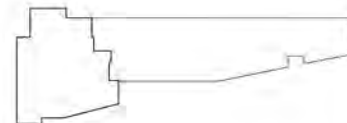

План расположения этажа на участке

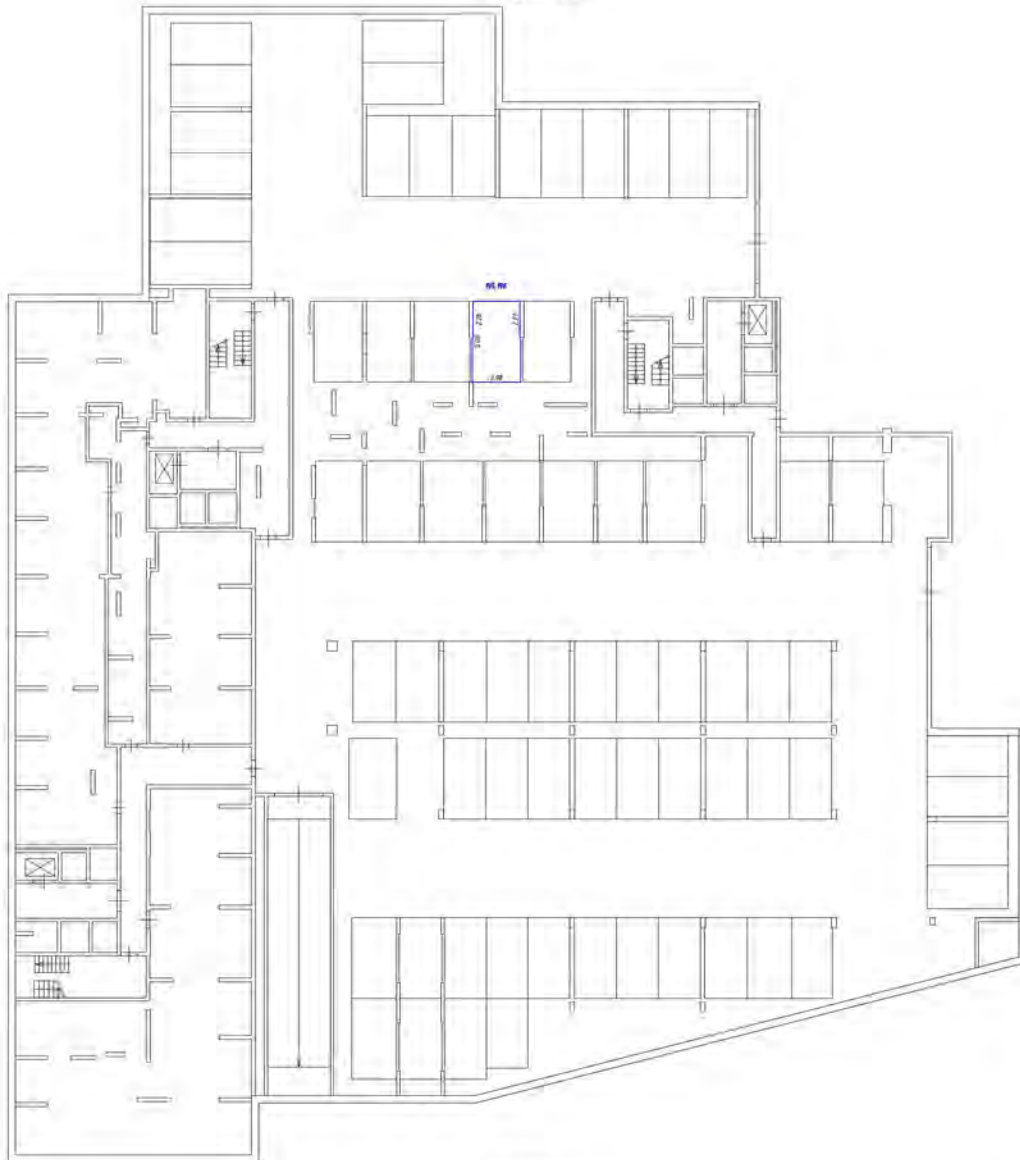

Этаж № 01 - 5'50"



Символические обозначения:

-  - часть комнаты либо оборудованное место
-  - окна с окнами и дверями
-  - лестница
-  - область обслуживания (на балконе, подвале)

Масштаб 1:200

Генеральный план участка

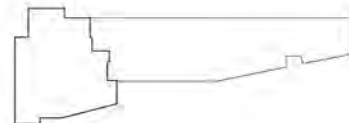

Этаж на уровне -0,150

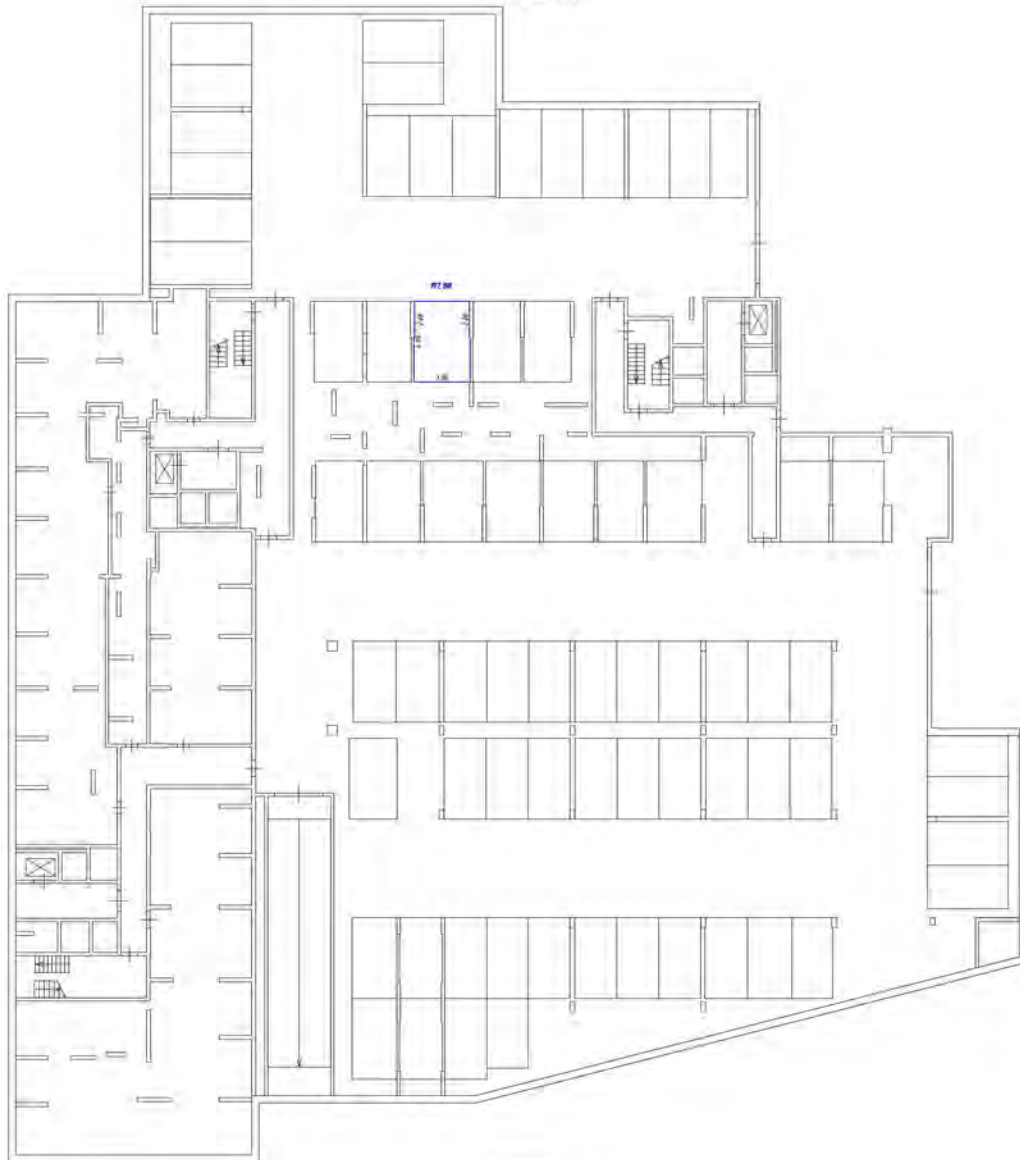

Условные обозначения

- часть здания, площадь, предназначенная только для мебели
- стены с окнами и дверями
- лестница
- область обслуживания для других этажей

Масштаб 1:200

Схема разрабатываемой части здания

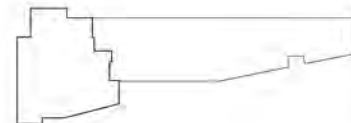

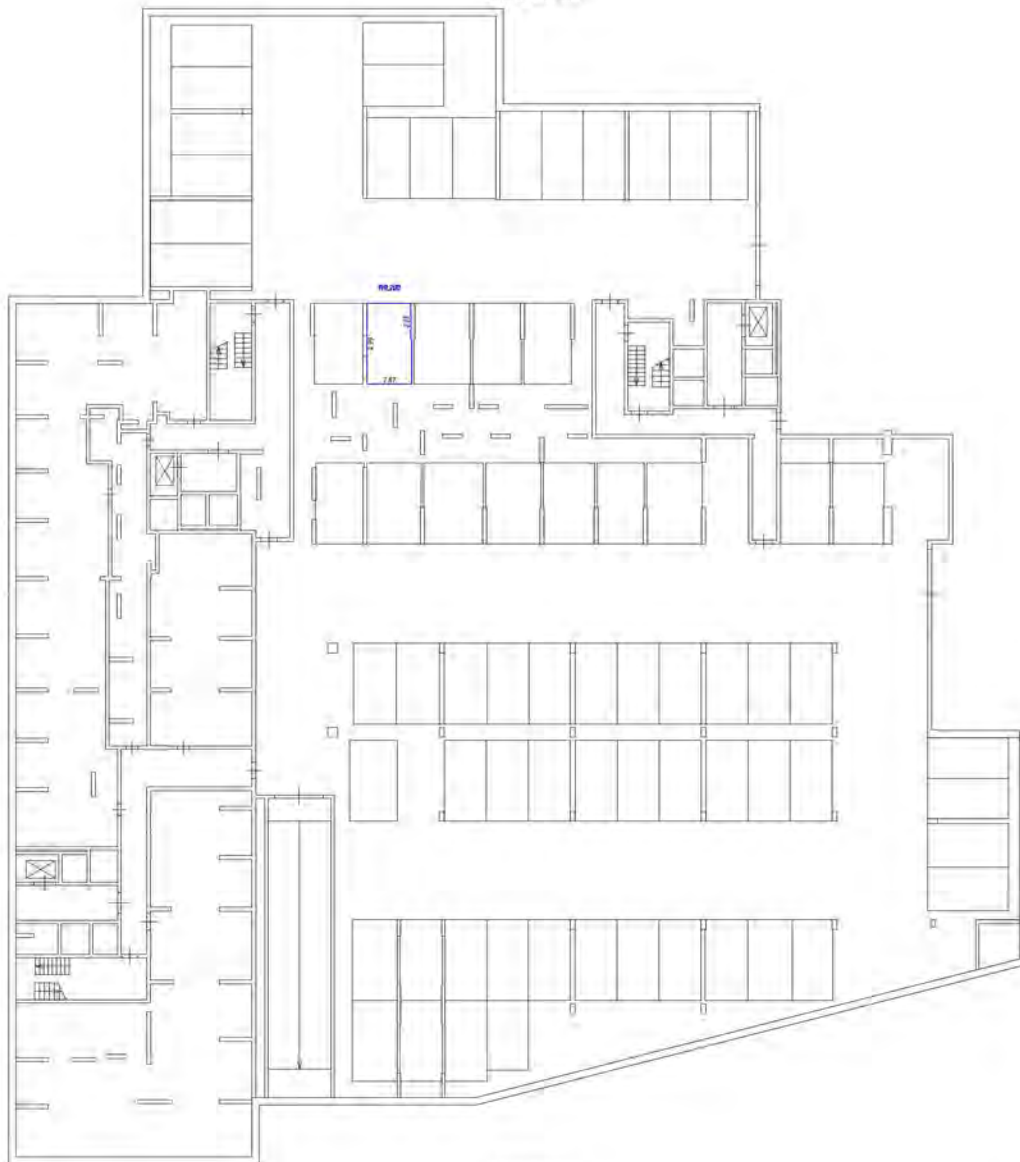

Условные обозначения:

- часть санузла (бюльварная машина-туалет)
- стены с окнами и дверями
- лестница
- область оборудования для детских инвалидных колясок

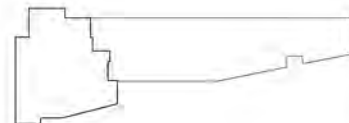

Этаж на рен - 9.150

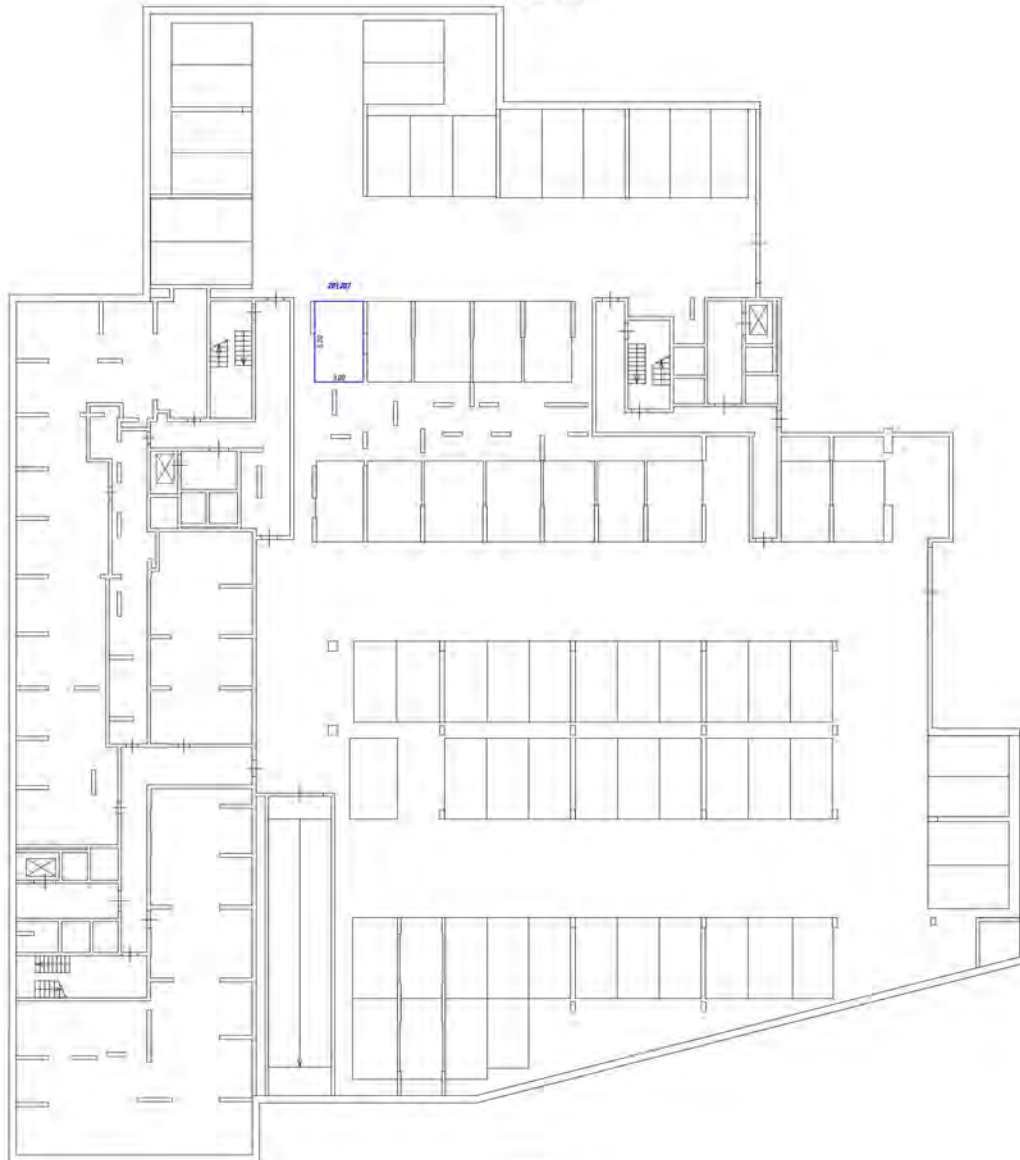

Умовні обозначення:

- части граници внаслідок розширення технічно-технічної
- границя з окнами і дверями
- ескалатор
- двері спеціальні (на дотримання вимог)

Масштаб 1:200

Схема розташування часті этажу

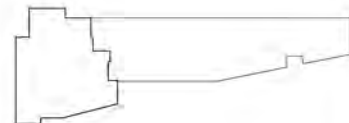

Етаж на ртп - 9150

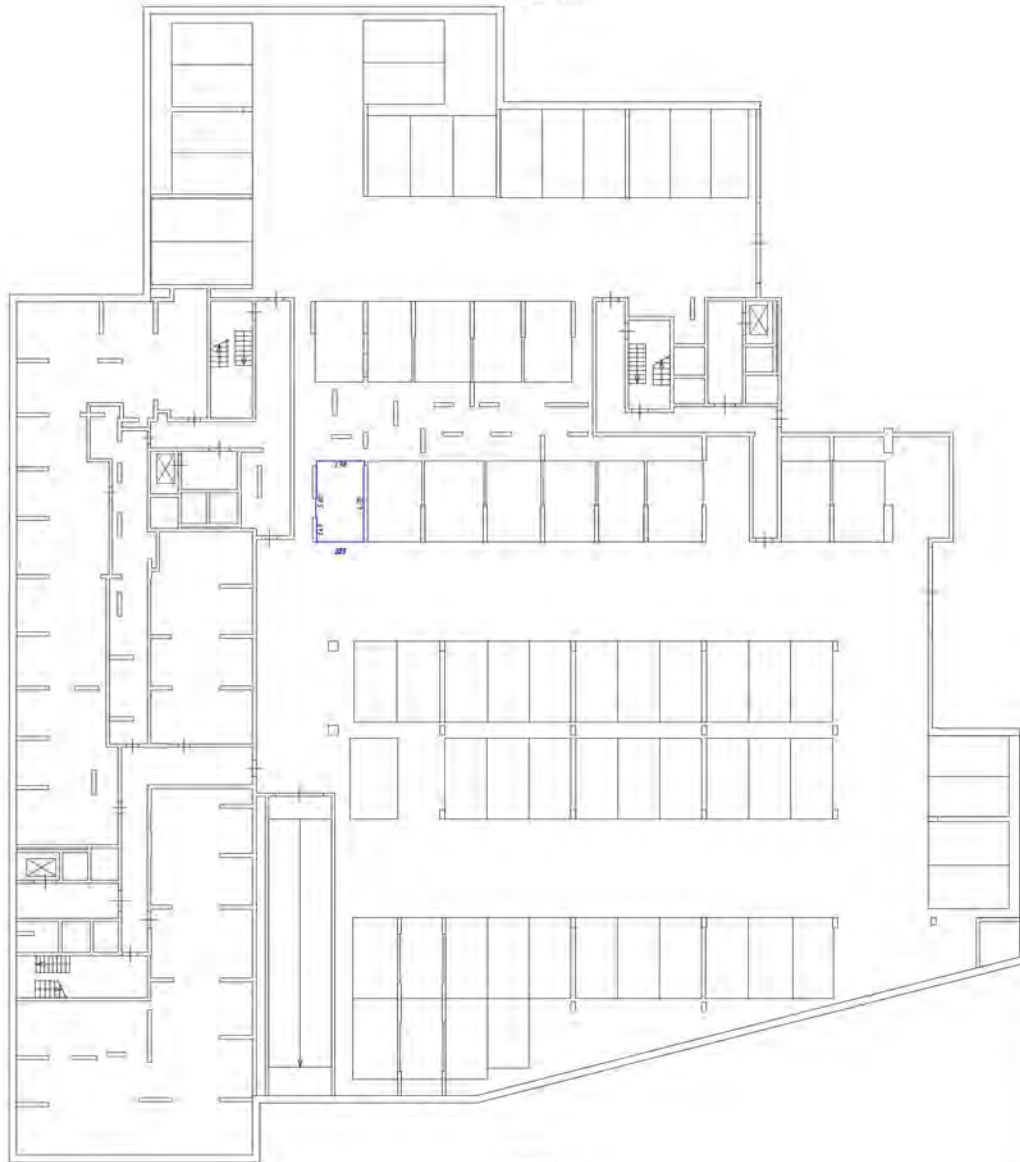

Условный обозначения:

- часть границы ядра обслуживания машин-лифта
- стена с окнами и дверями
- лестница
- область обслуживания (на балконе, коридоре)

Масштаб 1:200

Схема разбивочной основы этажа

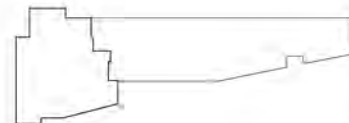

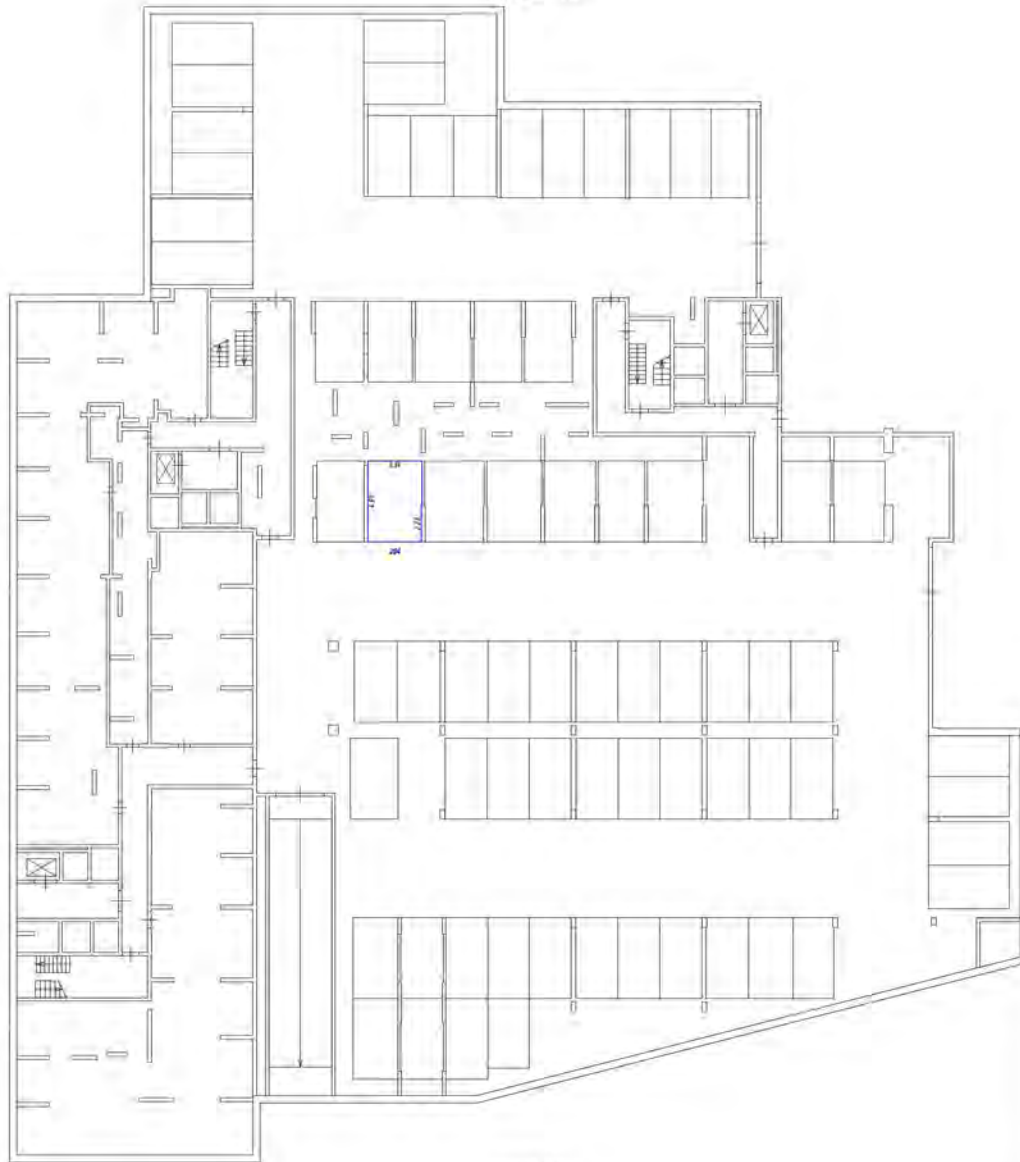

Условные обозначения

- часть границы этажа, образованная индивидуальными помещениями
- граница с этажом +/- 0.150
- лестница
- объект, расположенный вне границ, этажа

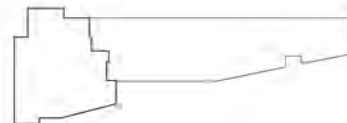

Этаж на уровне +0.00

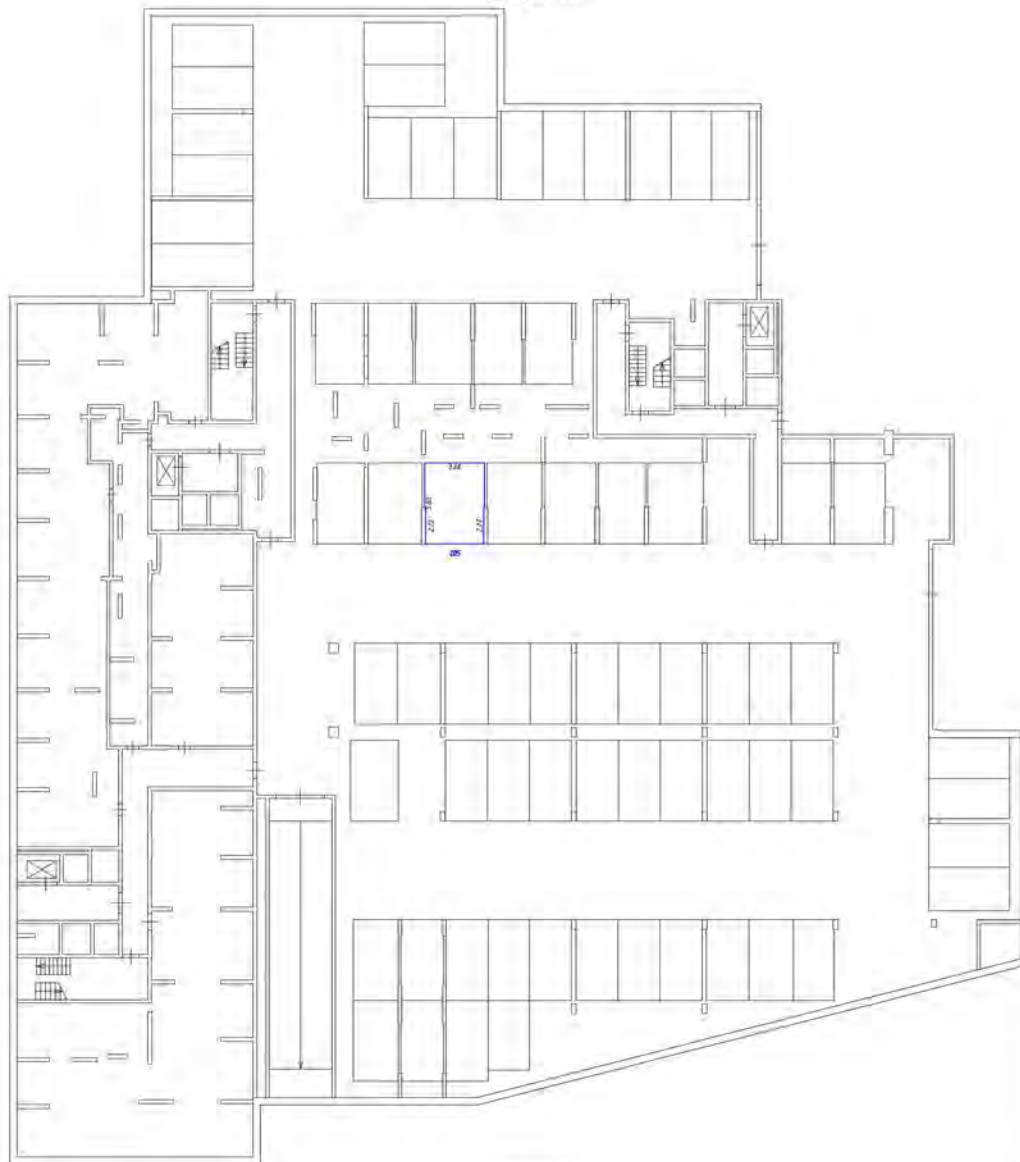

условные обозначения

- часть границы владения, обозначенная точками-метками
- стены с окнами и дверями
- лестничная
- двери, открывающиеся (на балкон, лоджия)

Масштаб 1:200

Генеральный план территории (фрагмент)

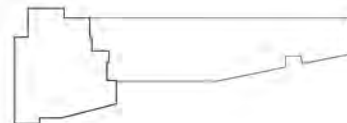

Этаж на уровне +0.00

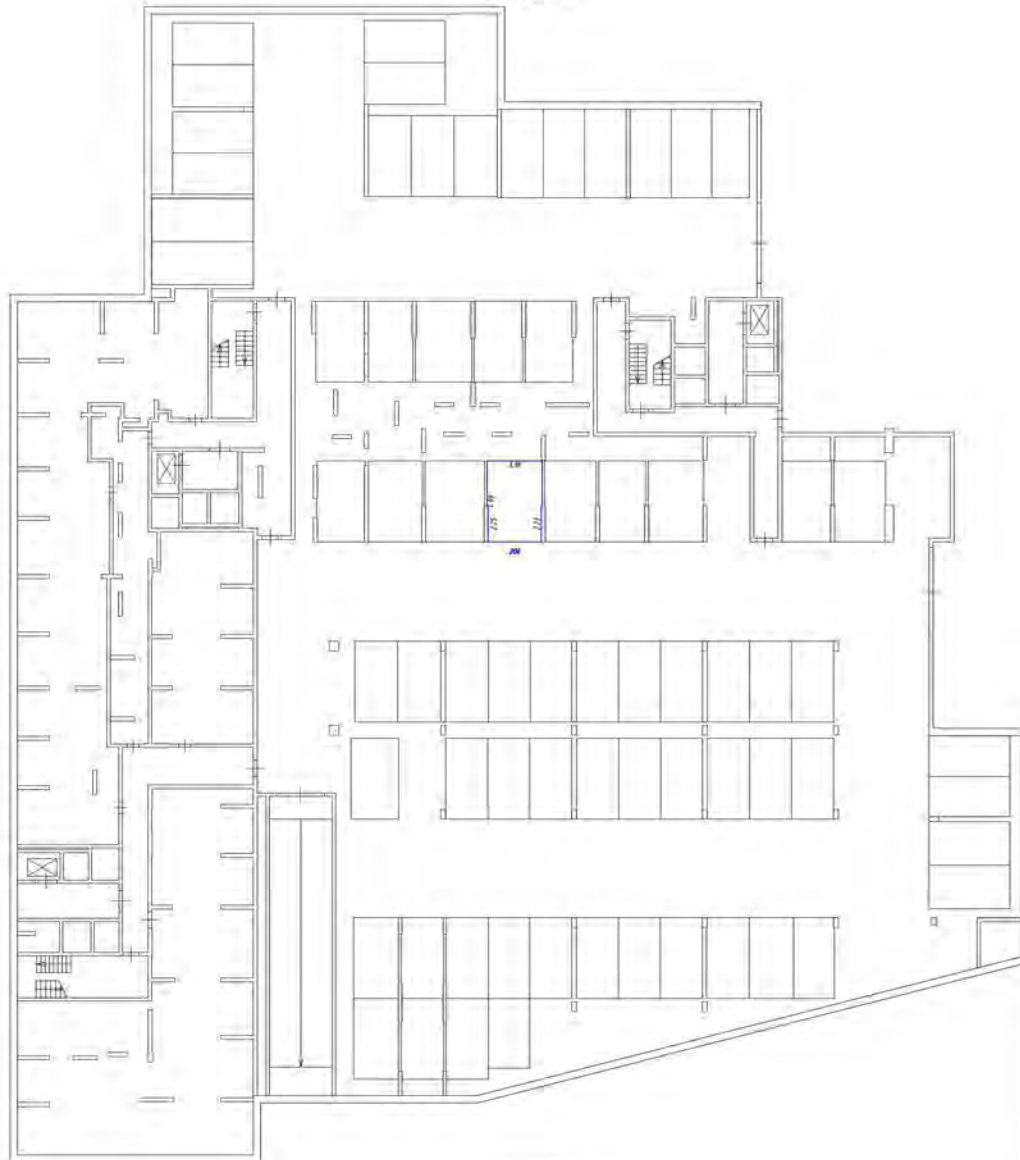

Условные обозначения

- часть границы виады раздельного машино-места
- стена с окном и дверью
- лестница
- дверь, открываемая для инвалидов, пандус

Масштаб 1:200

Где-то в условном месте (не обязательно)

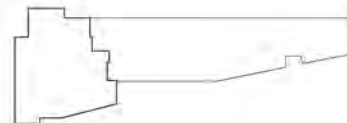

Этаж на уровне -0,150

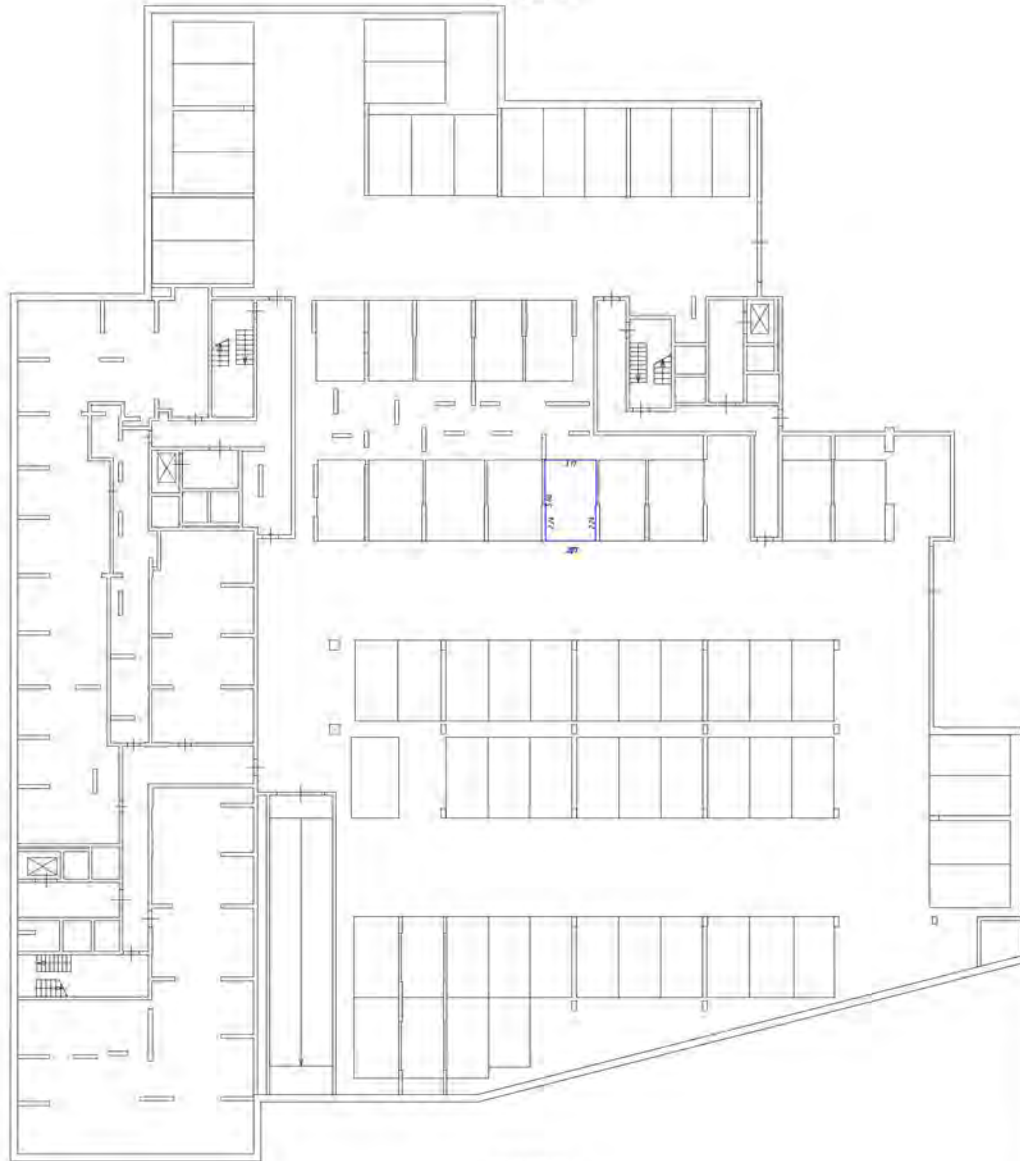

Условные обозначения

- часть ограждающей конструкции надземной части
- стена с окнами и дверями
- лестничная клетка
- область, предназначенная для размещения лифта

Масштаб 1:200

План расположения этажа в здании

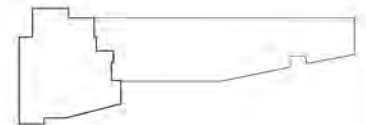

Этаж по плану - 5/100

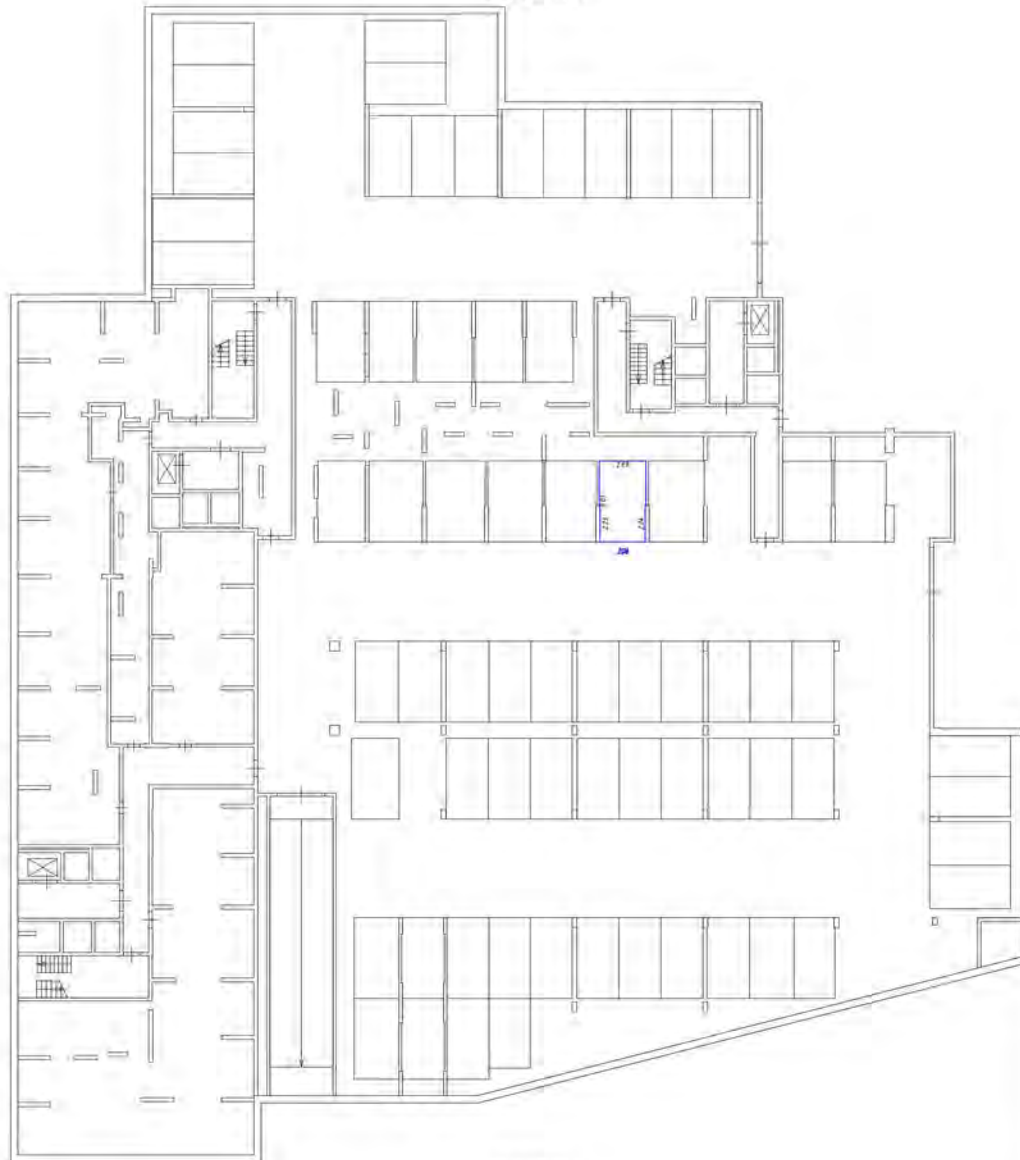

Материал обозначения

- часть комнаты внутри образованных машин-места
- стены с окнами и дверями
- лестничная
- дверь (отделочная) (на боковой стороне)

Масштаб 1:200

Генеральный план здания (частичный план)

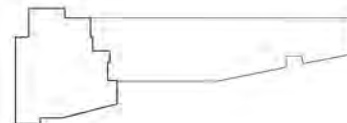

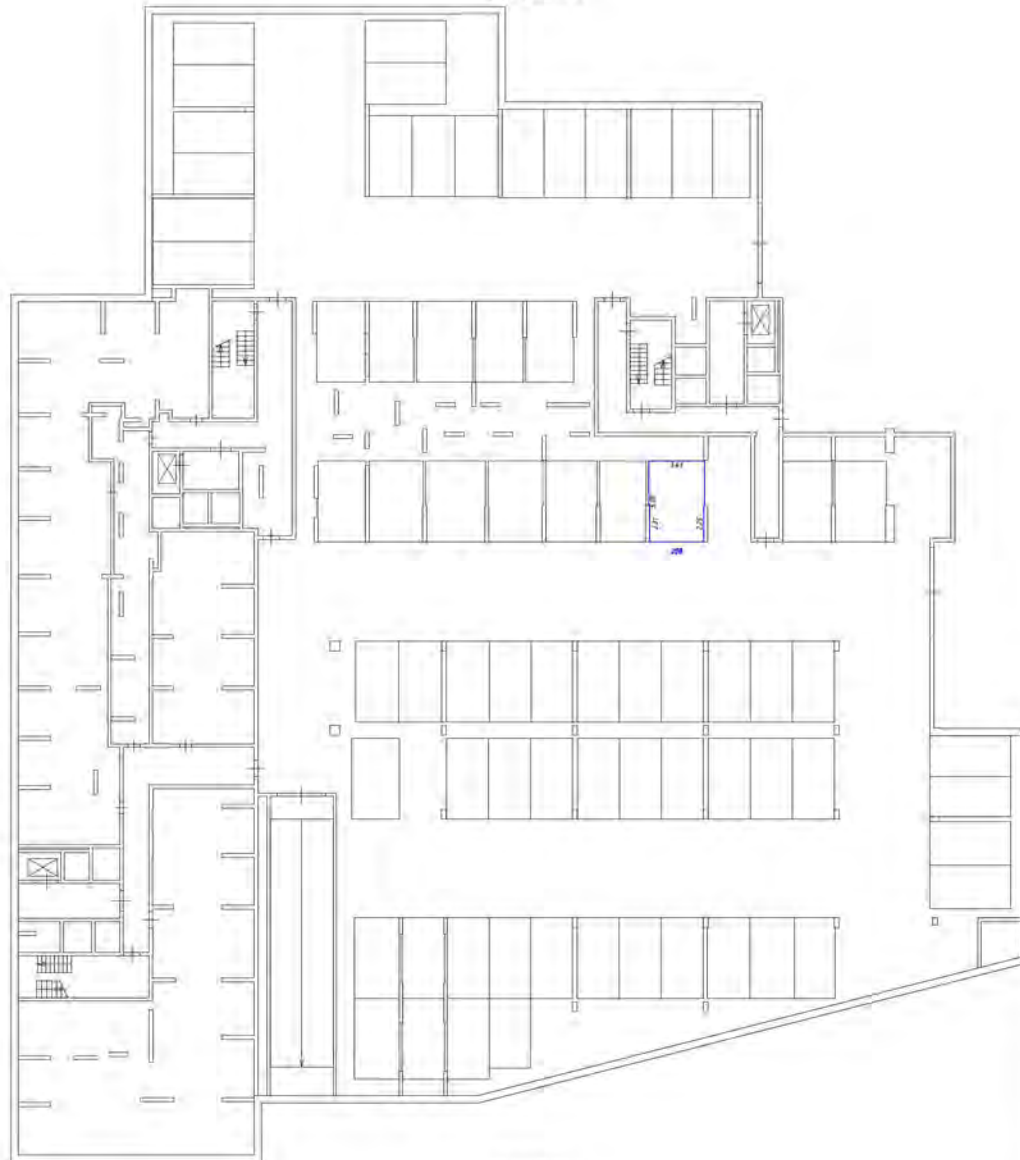

Условные обозначения

- часть границы здания обрабатываемого этажом - место
- стена с окном и дверью
- лестница
- дверь (открытая или закрытая)

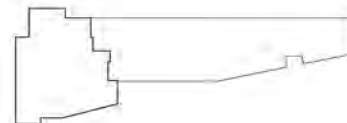

Этаж на отлив - 0.000

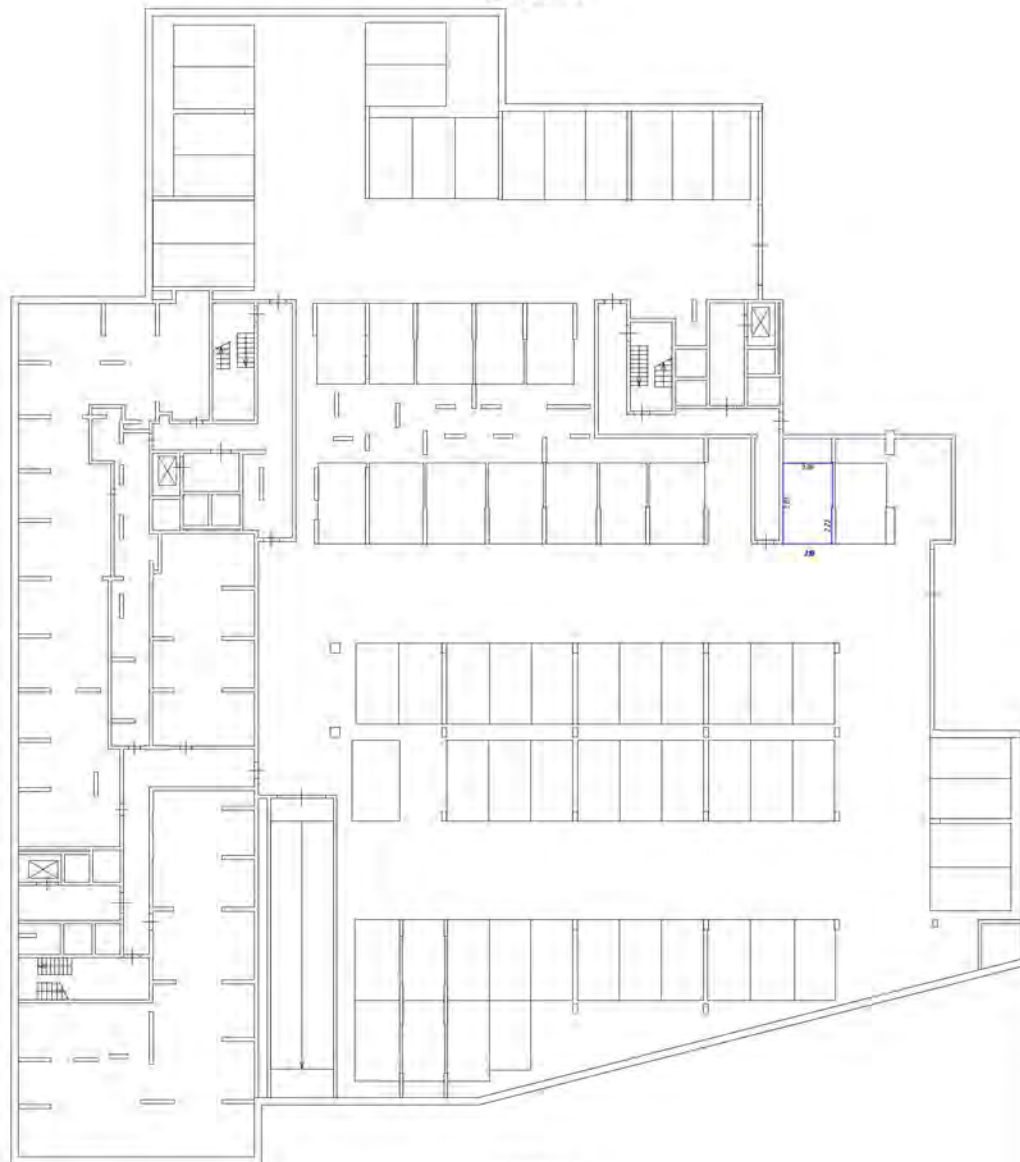

Условные обозначения

- стены с окнами и дверями
- перегородки
- лестницы
- двери с открыванием для удобства пользования

Масштаб 1:200



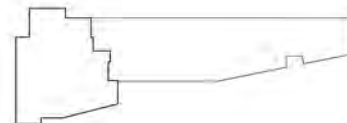

Генеральный план участка

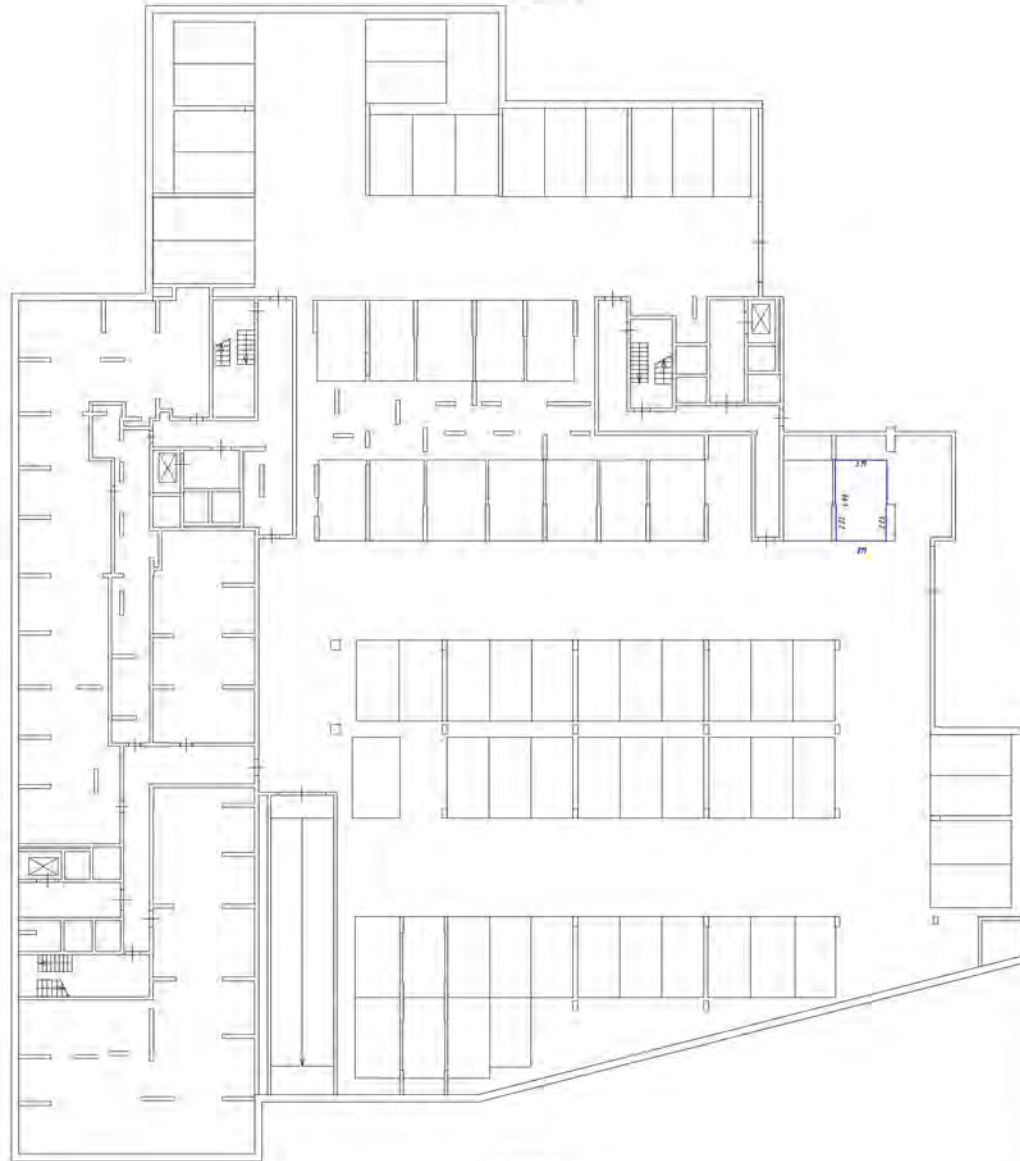

Этаж № 01



Способы обозначения

-  - часть комнаты с остеклением (стеклянные перегородки)
-  - стены с окнами (стены)
-  - лестница
-  - лифт (эскалатор)

Масштаб 1:100

Генеральный план здания

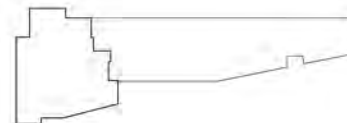

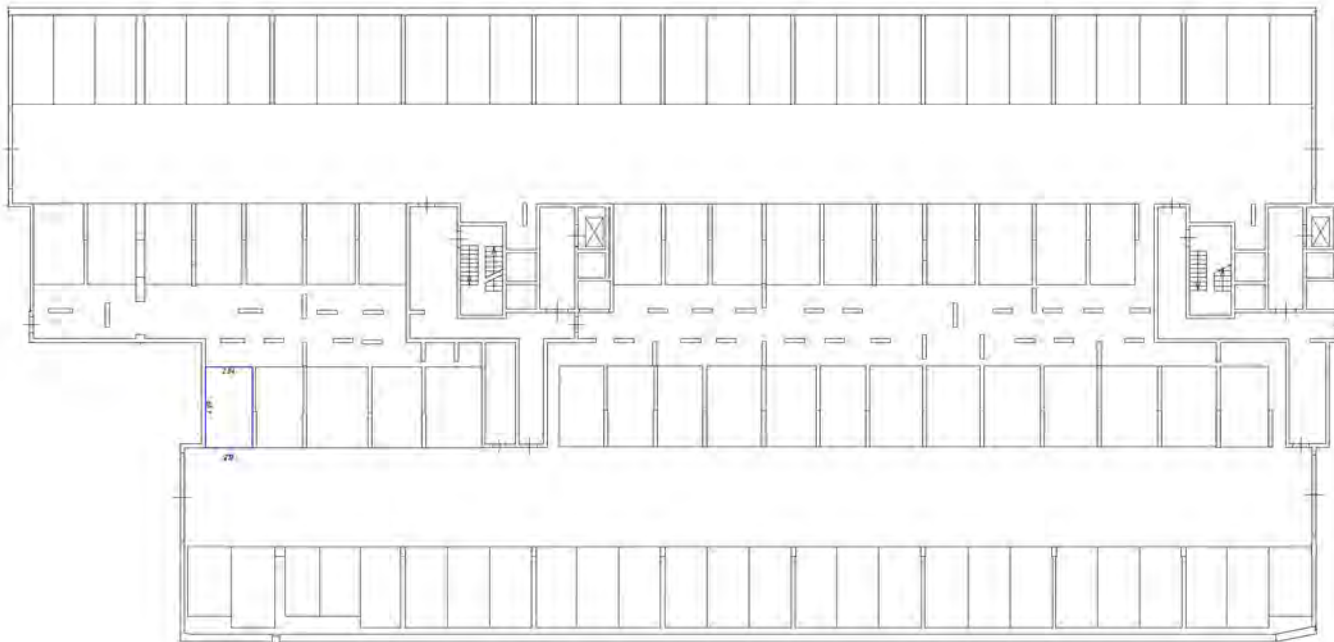

Условные обозначения

- часть здания facade (разделенный) (выделено цветом)
- стены с окнами и дверями
- лестница
- область обслуживания для других этажей

Схема разделения фасада здания

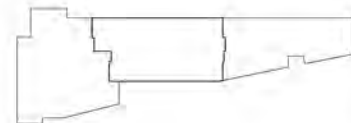

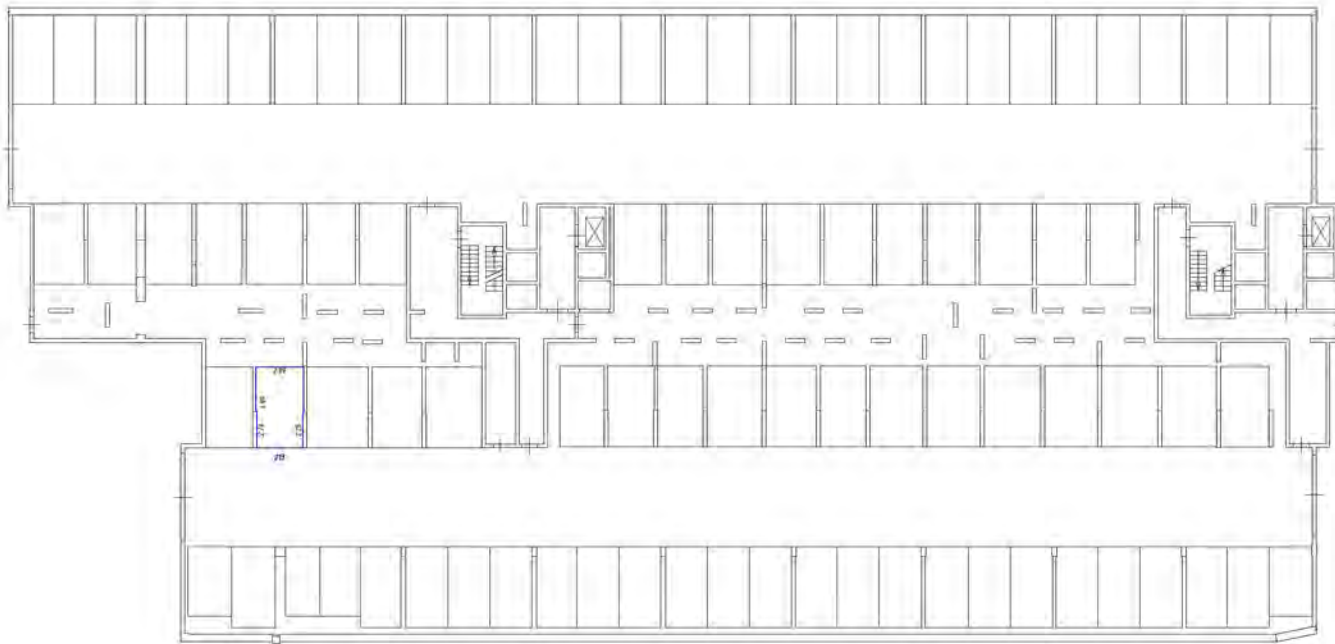

Условные обозначения:





-  - часть комнаты (дверь, перегородка, колонна-опора)
-  - лестница и лифт
-  - лестница
-  - область, отведенная для детских игр

Схема размещения здания



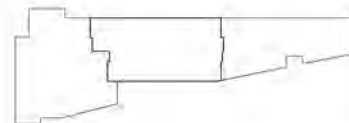
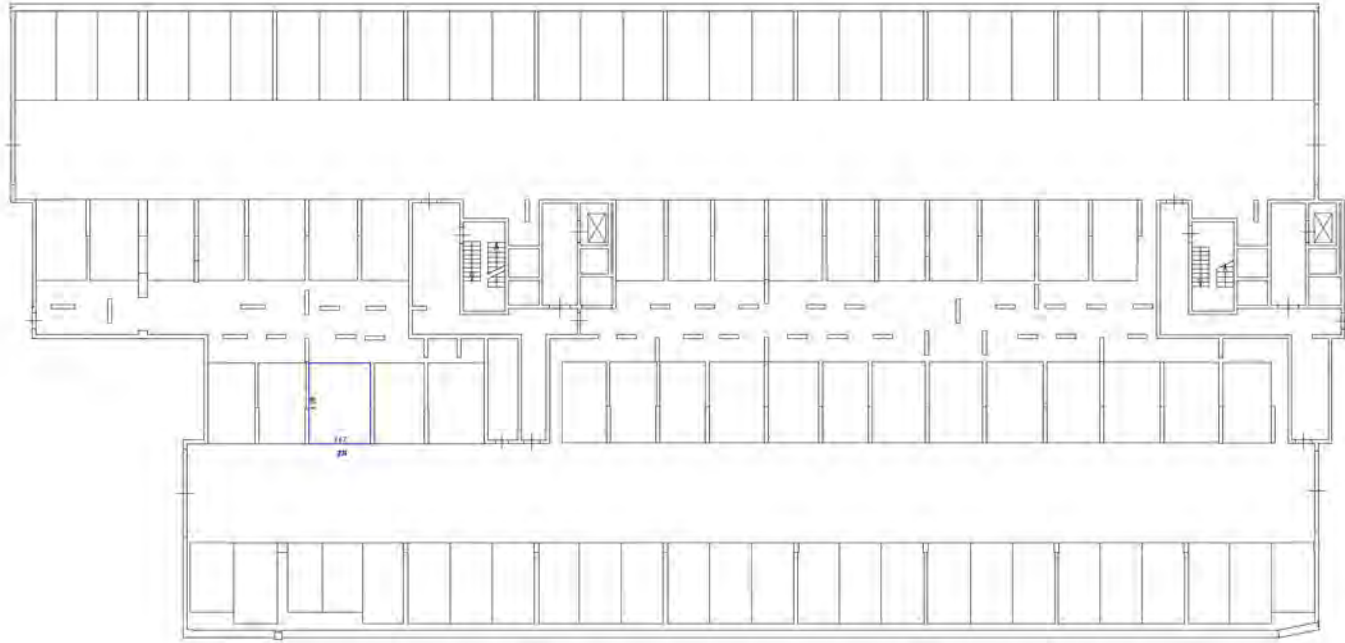

Условные обозначения:

- часть границы этажа относительно машинного этажа
- стена с окном и дверью
- лестница
- дверь (отражена без открытия, толкание)

Схема расположения этажа

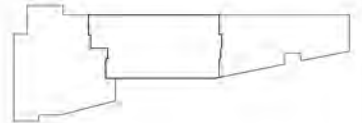

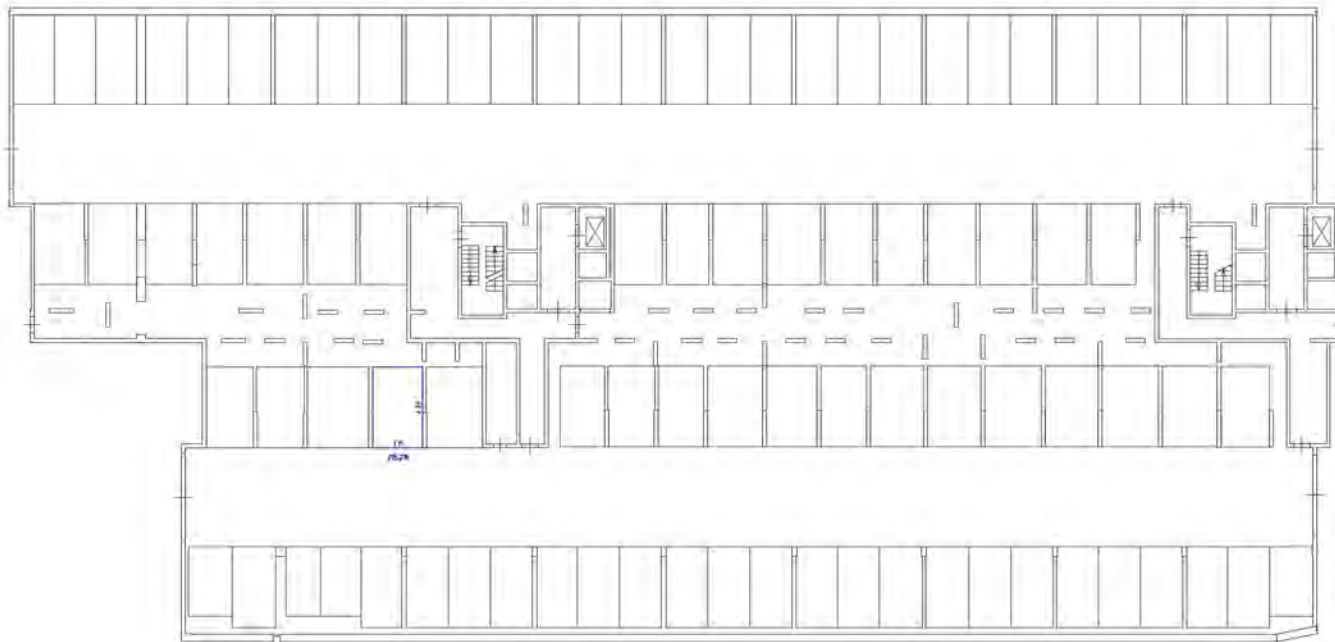

Символни ознаки:

- часта граница двета административна помещения
- стено с прозорци и врати
- лестница
- област ответственности (за деца, игралище)

Схема разположения (часті этажа)

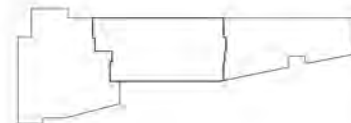

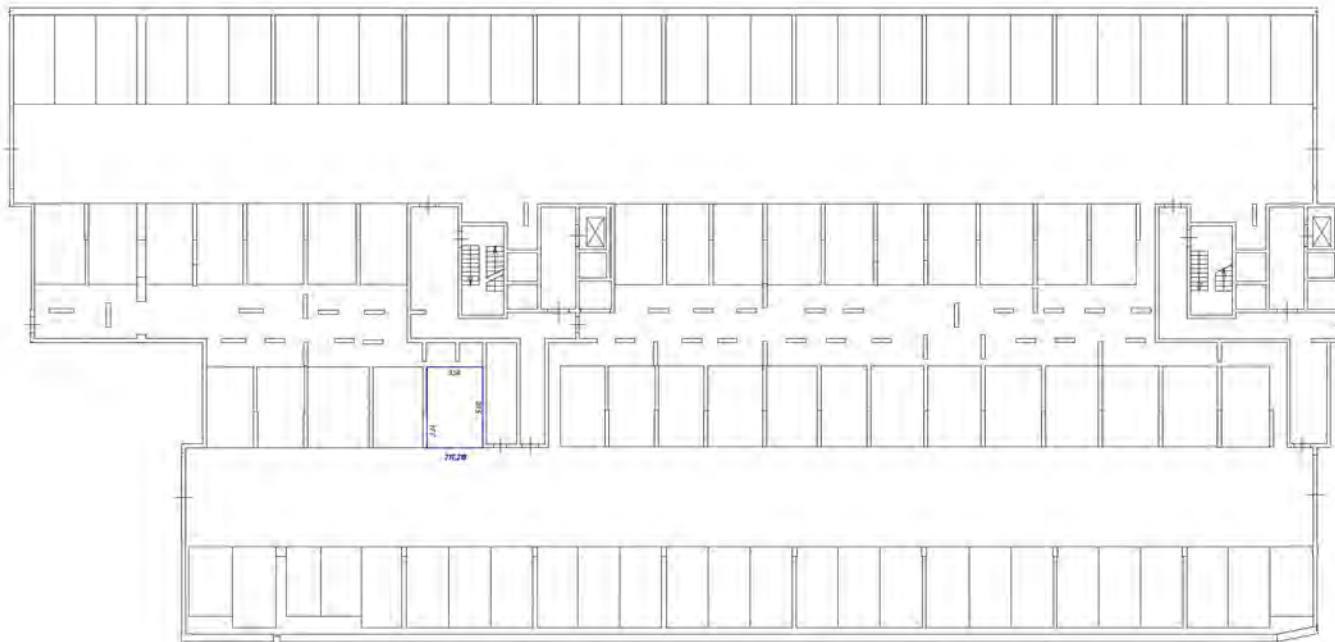

Условные обозначения

- часть границы этажа обозначенная индентацией
- стена с окном и дверью
- лестница
- дверь, открывающаяся (на балкон, веранду)

Масштаб 1:100

Генеральный план участка

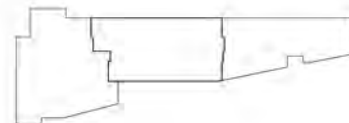

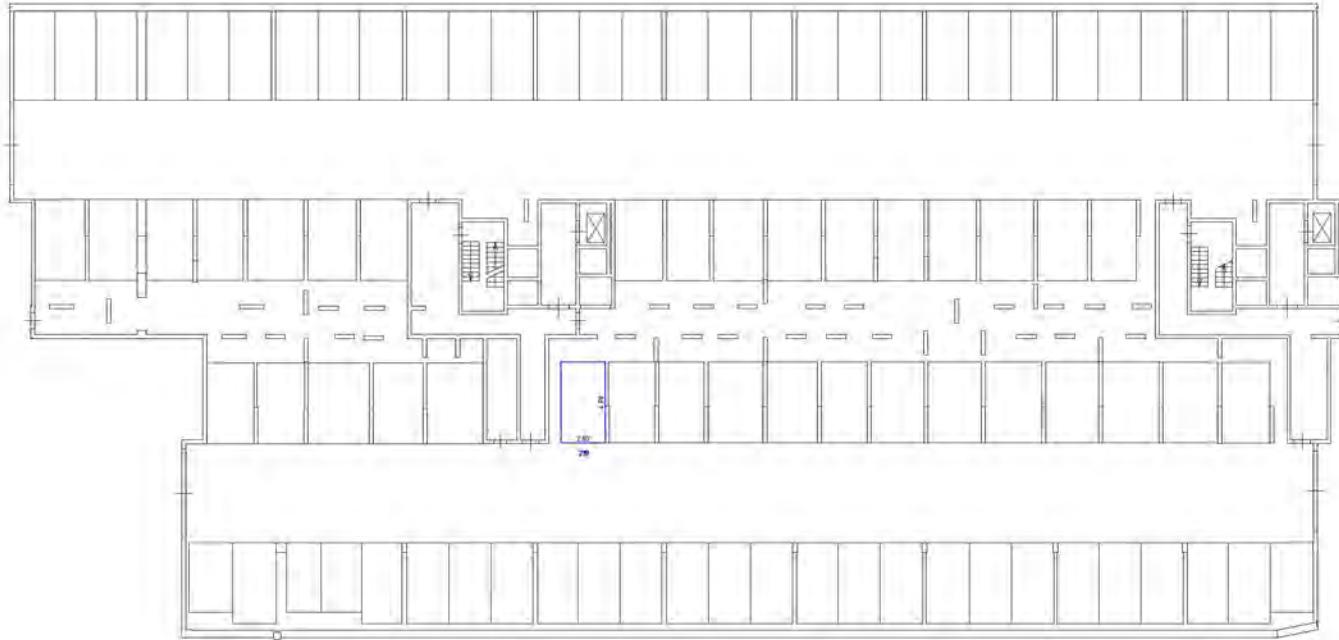

Символьные обозначения

- часть здания, выделенная в соответствии с заданием
- стены с окнами и дверями
- лестничная клетка
- двери, открывающиеся в коридор, лифты

Масштаб 1:200

Генеральный план размещения здания

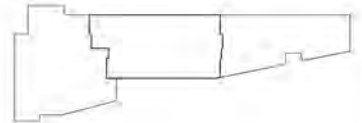

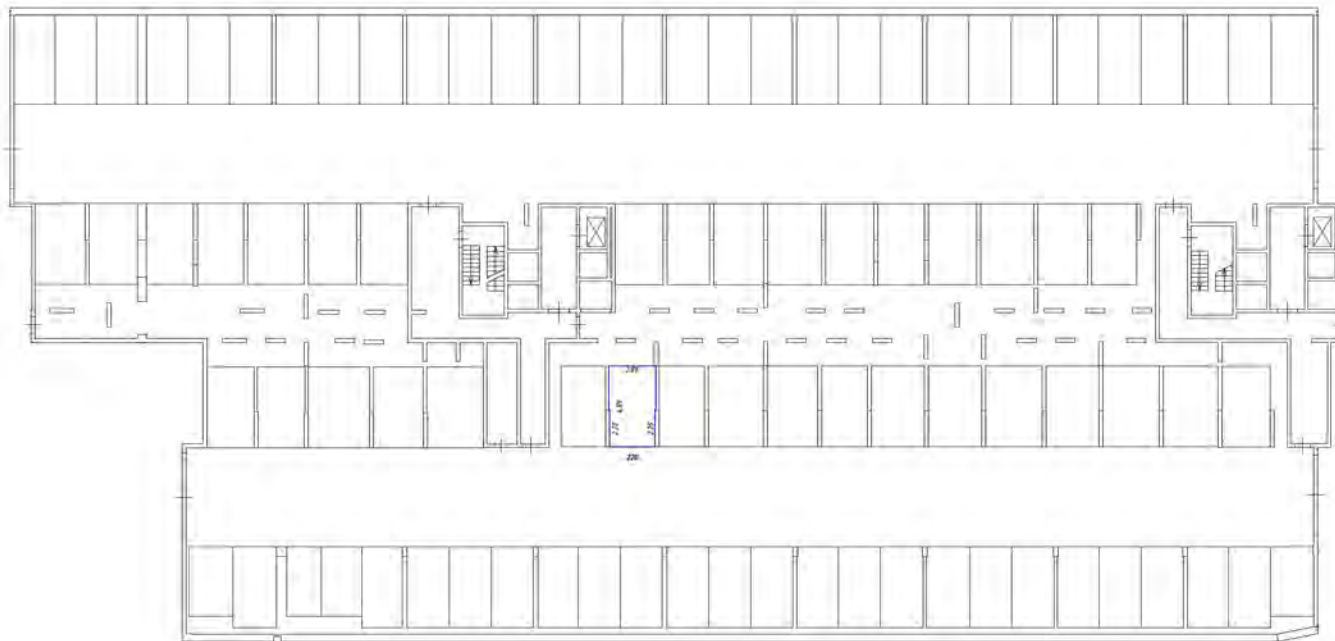

Условные обозначения



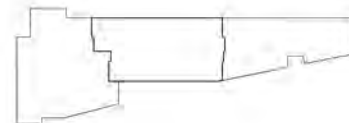

- часть здания в виде раздельного помещения
- стены с окнами и дверями
- лестница
- двери, открываемые на балкон, веранду

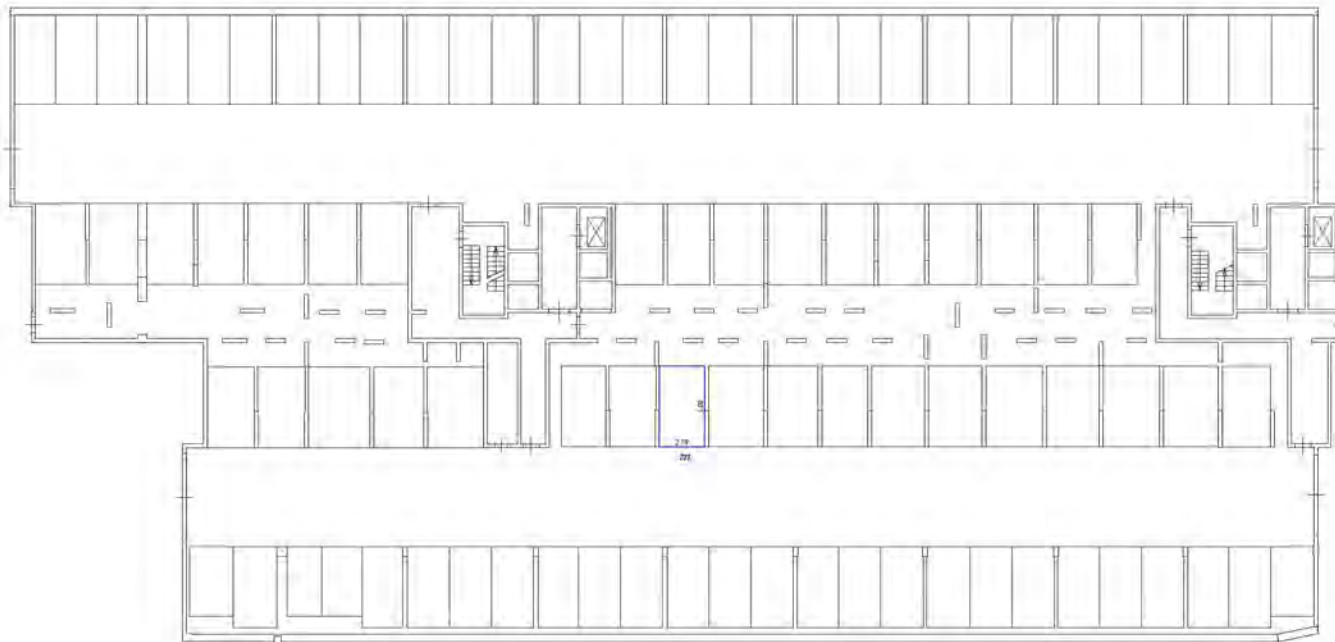
Генеральный план участка





Условные обозначения

-  - часть границы между смежными помещениями
-  - стены с окнами и дверями
-  - лестница
-  - область, предназначенная для размещения оборудования

Масштаб 1:200

Генеральный план участка 0100001

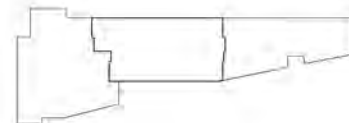

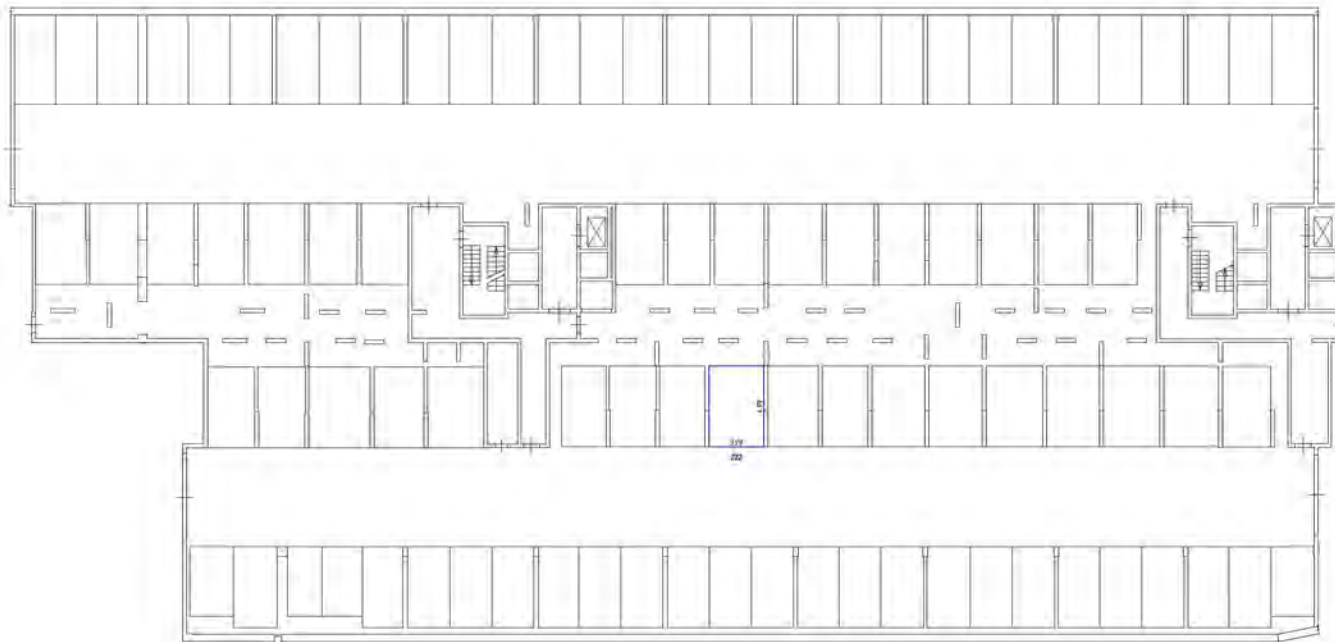

Методы обозначения

- стены, границы входов, обрамлениями помещений
- стены с дверями и окнами
- лестницы
- двери, перегородки (на плане, профиль)

Схема до привязки к плану здания

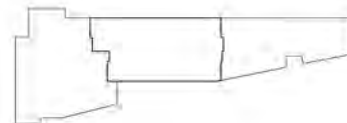

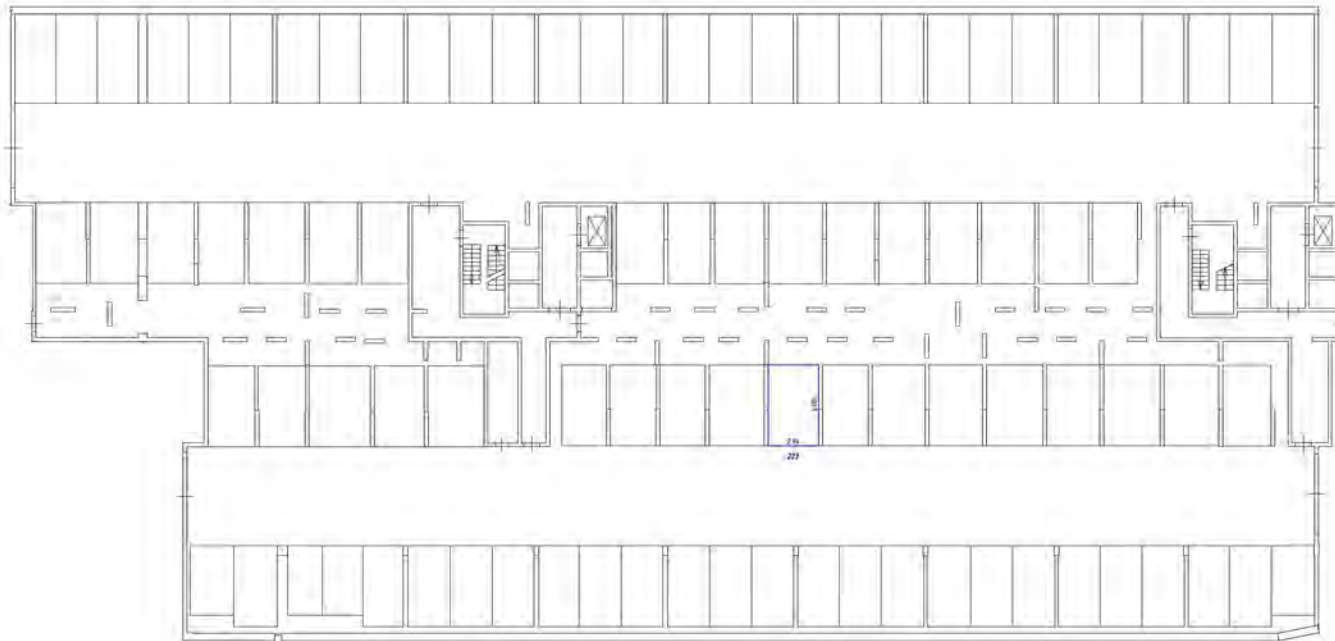

Условные обозначения

- часть комнаты, выделенная штриховыми линиями
- стены с окнами и дверями
- лестница
- дверь, открывающаяся на лестничную площадку

Генеральный план здания

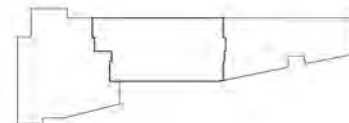

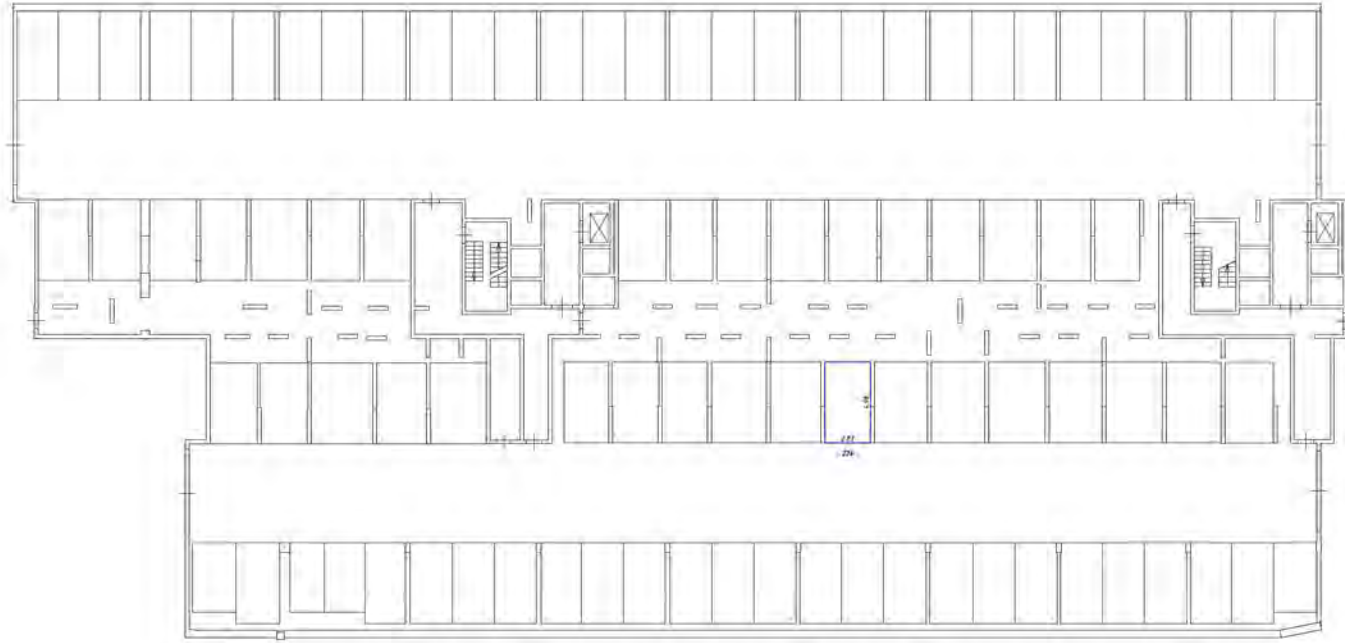

Условные обозначения

- стены, перегородки, двери, окна, лестничные марши, лифты
- стены с окнами и дверями
- лестницы
- двери, перегородки для хранения мебели

Масштаб 1:100

Схема расположения участка

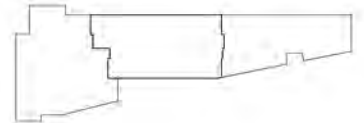

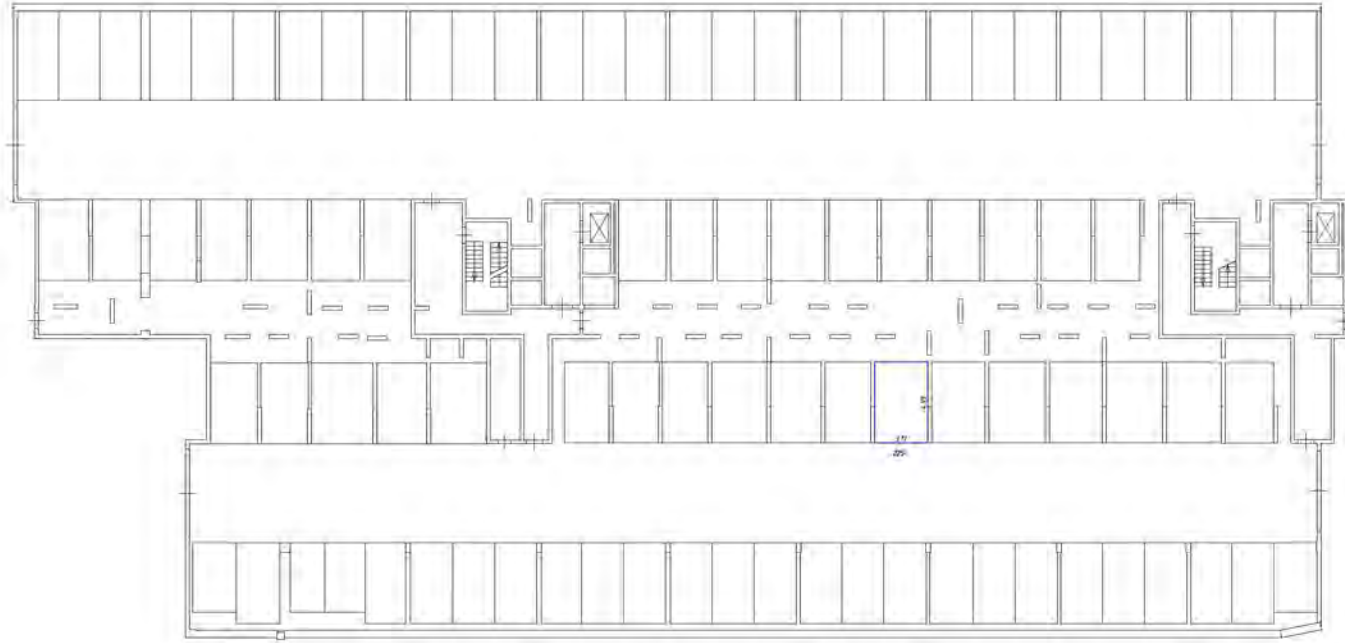

Условные обозначения

- часть здания, выделенная для размещения механизмов
- стена, оконный проем
- лестница
- дверь, открывающаяся для движения, стоящая

Схема расположения помещений

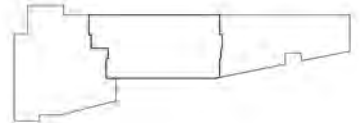

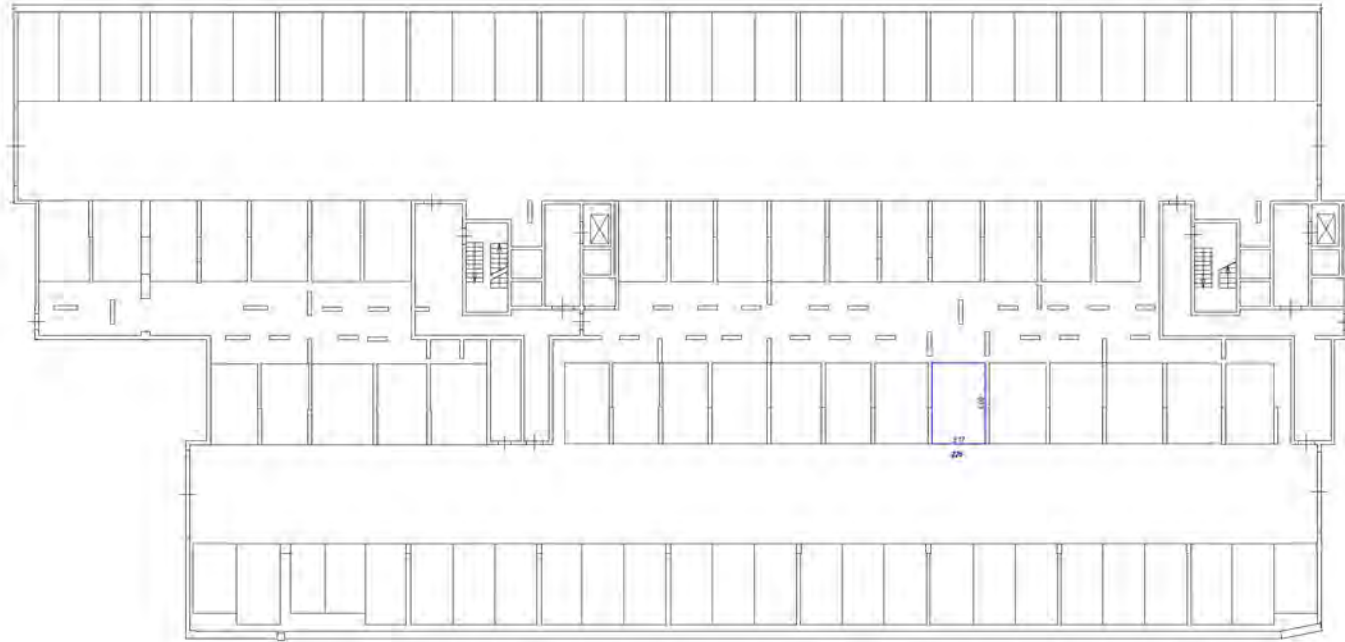

Символическое обозначение:

- часть границы между объектами машинного зала;
- стена с окнами и дверью;
- лестница;
- дверь автоматическая для пожарной службы;

Средняя горизонтальная проекция здания

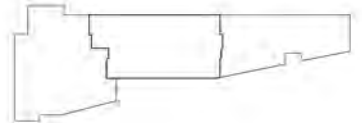

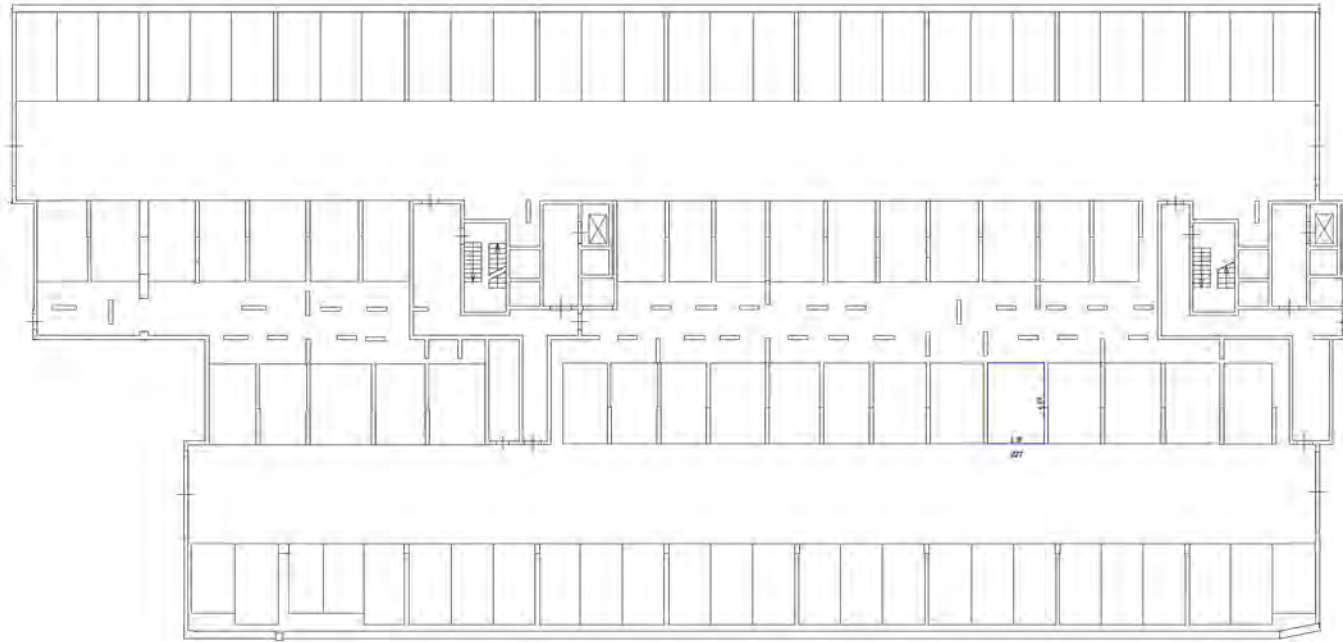

Символы обозначения:

- части стенных выходов (обозначены пунктиром)
- окна с окладами и дверями
- лестницы
- двери (открытые (на входе), закрытые)

Генеральный план здания

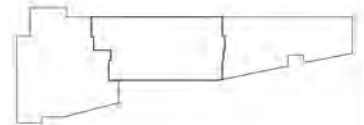

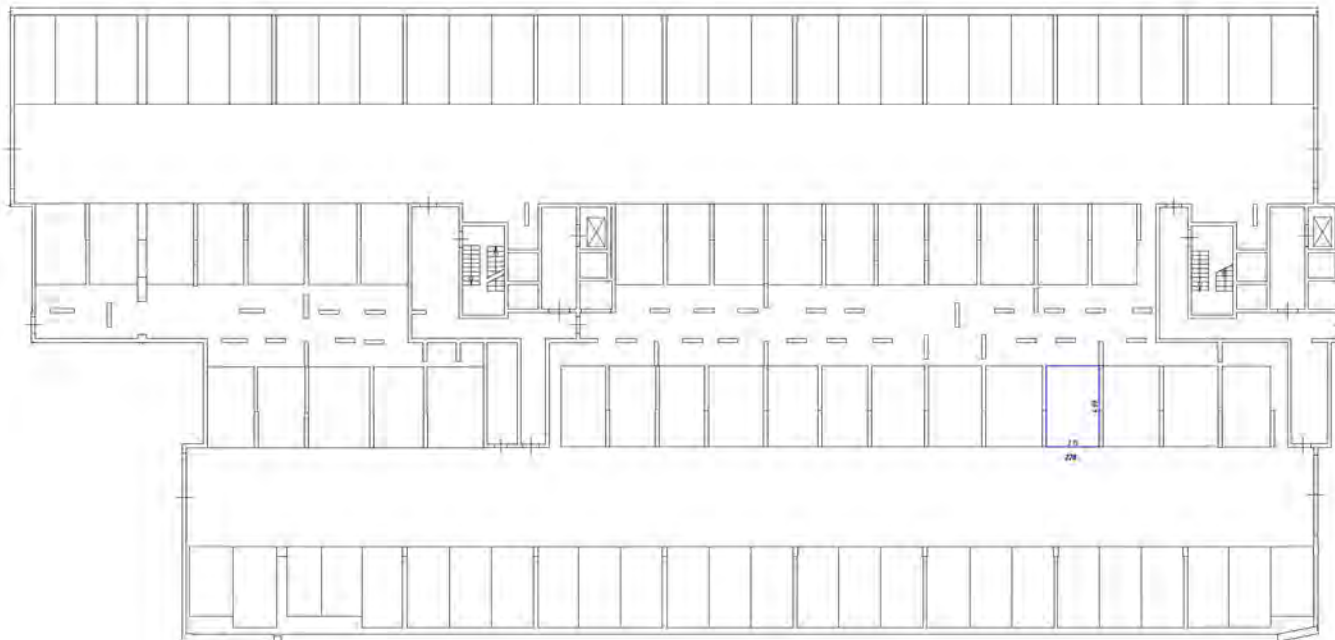

Условные обозначения

- стены с окнами (включая перегородки)
- стены с окнами и дверью
- лестница
- дверь с остеклением (на балконе, подвале)

Генеральный план зала

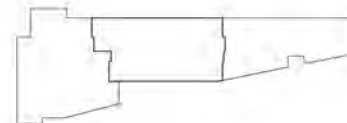

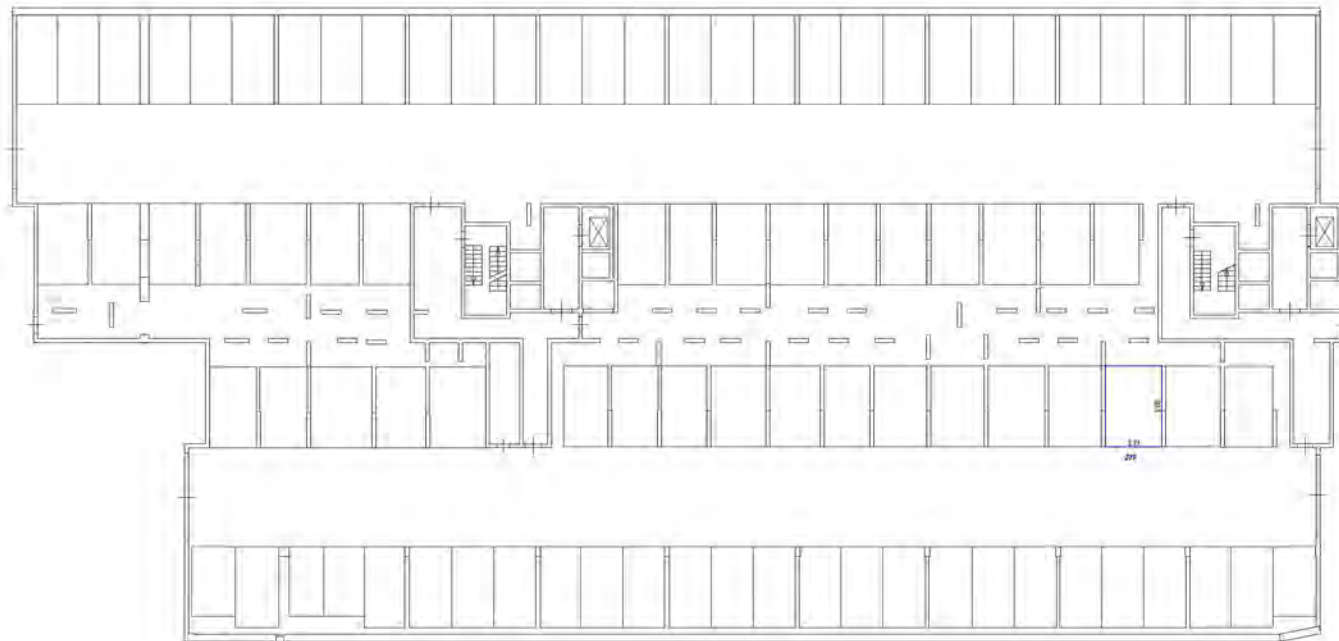

Символьное обозначение:

- стены с окнами и дверями
- лестница
- перегородки (на чертеже, пунктир)

План разнесенной части здания

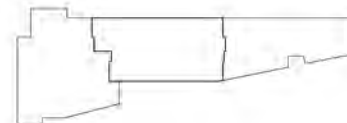

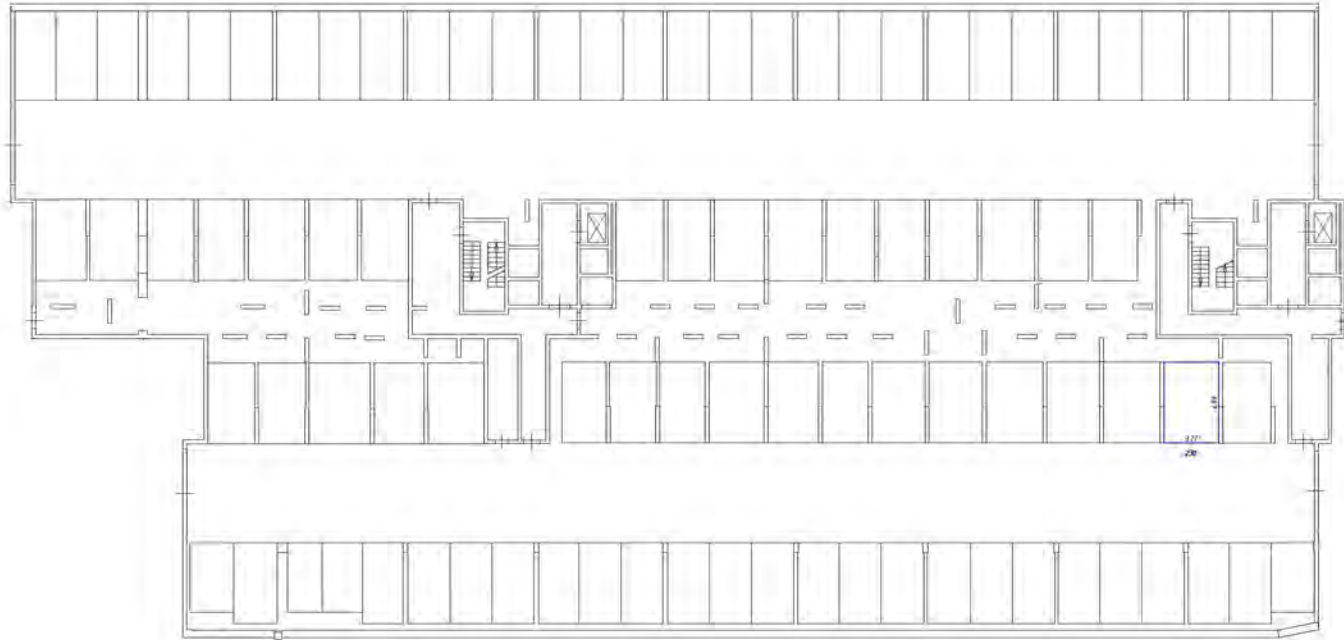

Числовые обозначения

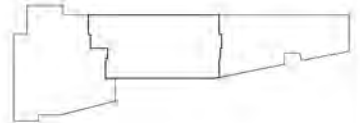

- части стальной двери, обработанной порошковым покрытием
- стена с окном и дверью
- лестница
- дверь остекленная (из стекла, пластика)

Генеральный план участка

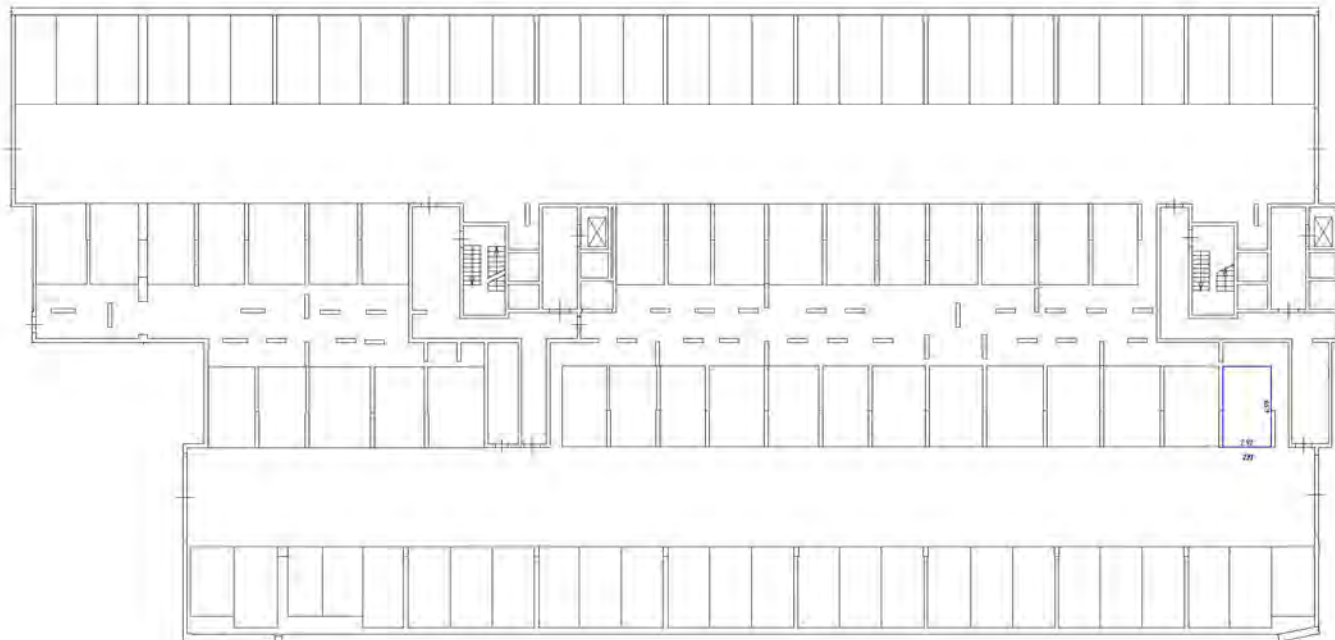



Числовые обозначения:

-  - стены, оконный проем, дверной проем, тамбур-шлюз
-  - лестница
-  - область назначения (для кабин, аудиторий)

Масштаб 1:200

Генеральный план здания.

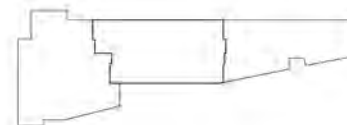

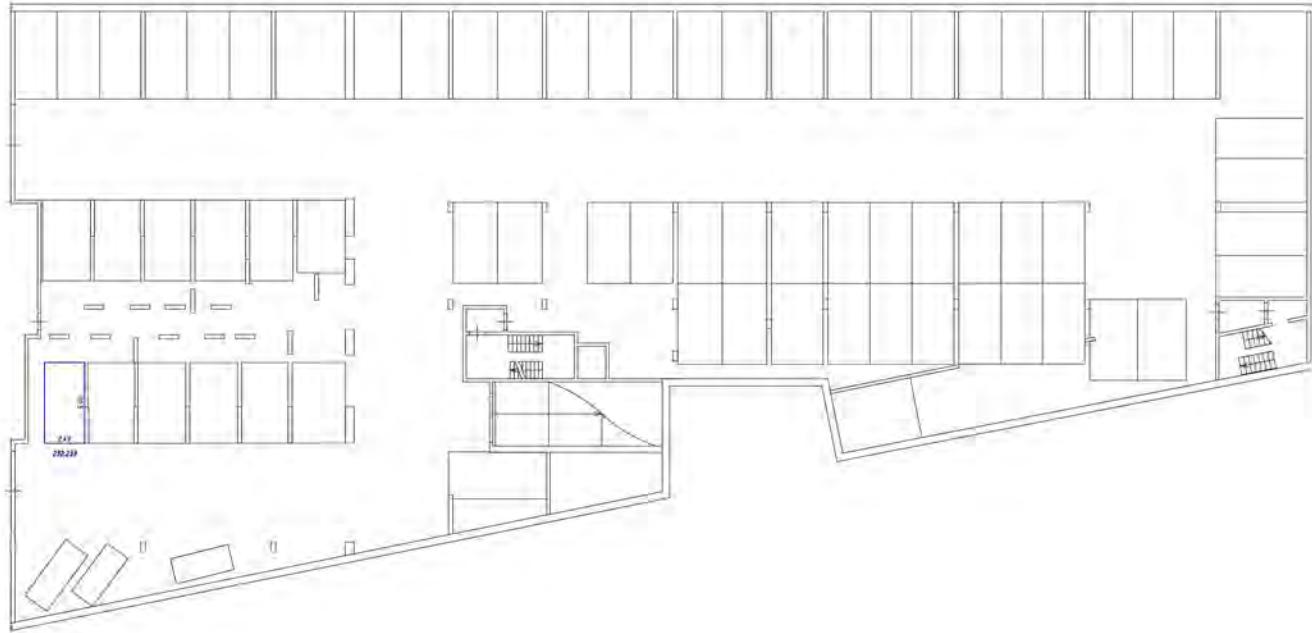

- Условные обозначения
- часть здания, выделенная цветом
 - стена с окном и дверью
 - лестница
 - дверь, расположенная без двери, табуретки

Схема расположения здания по плану

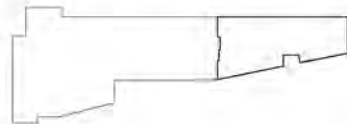

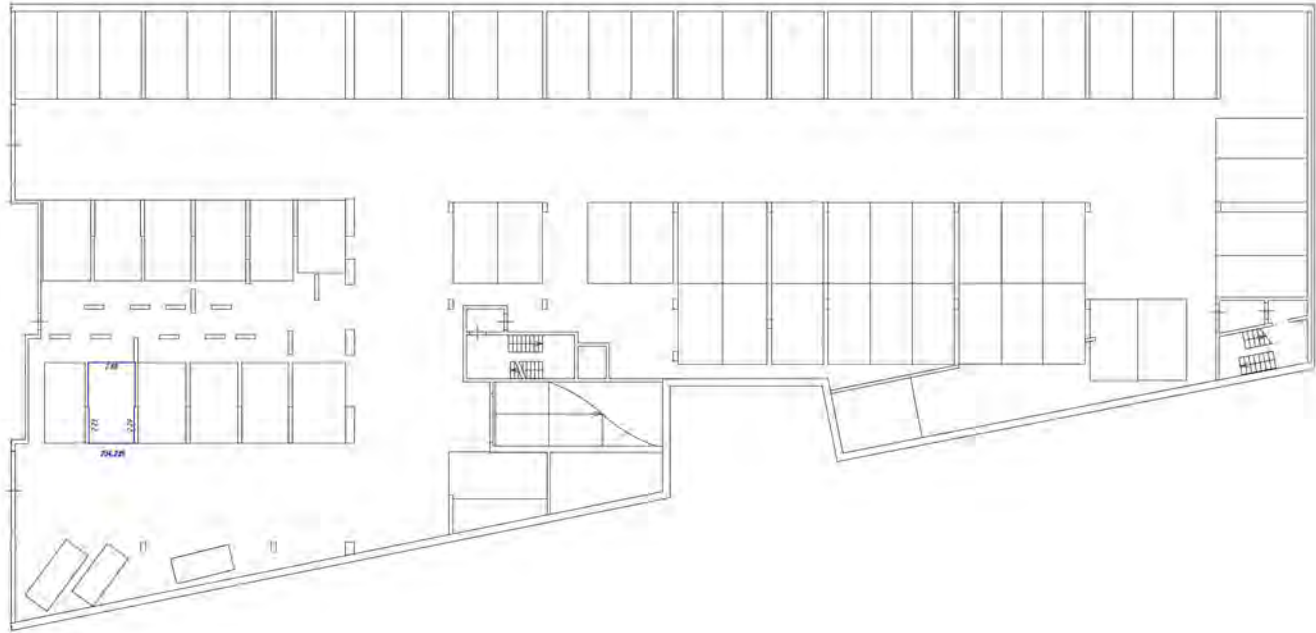

- Условные обозначения:
- часть здания в виде обр. здания, не показана
 - стена с окнами и дверью
 - лестница
 - объект строительства (на данном этапе)

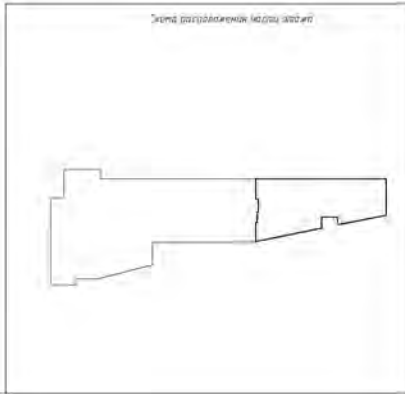

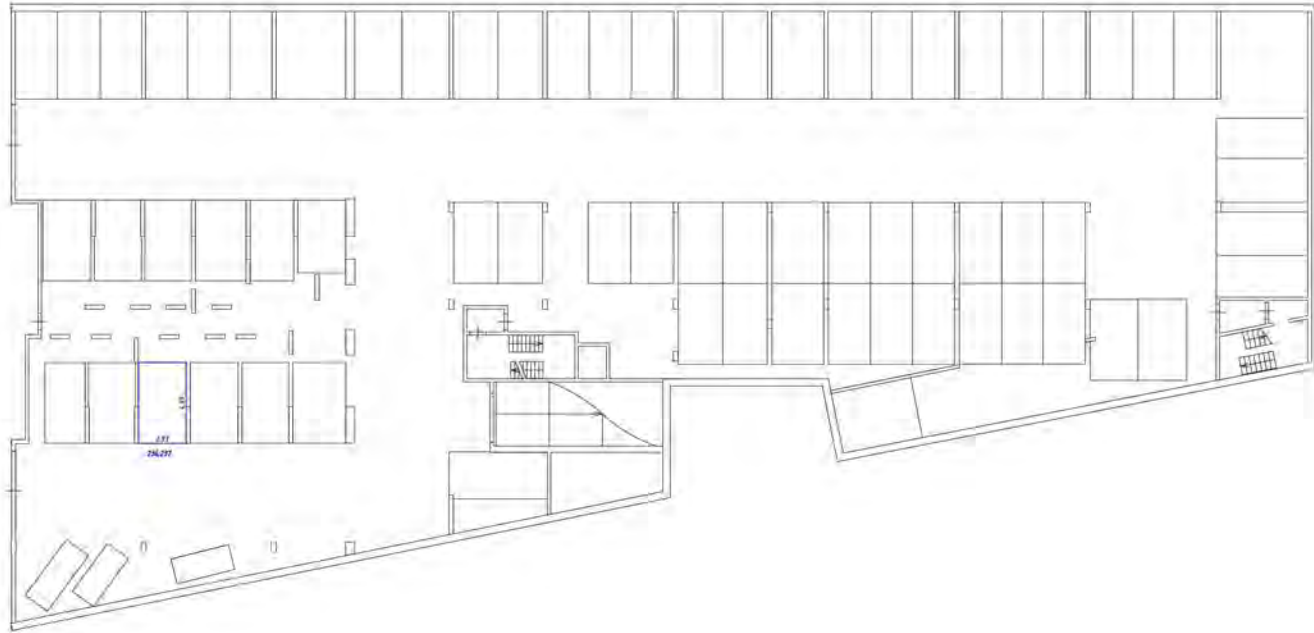

- Числовые обозначения
- часть стены или фронца объекта за пределами проекции
 - — стены с окнами и дверями
 - ▨ — лестницы
 - — объекты инженерии (лифты, эскалаторы)

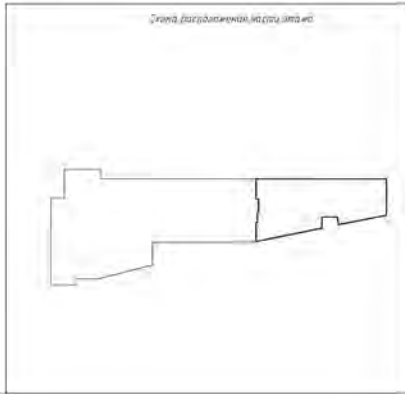

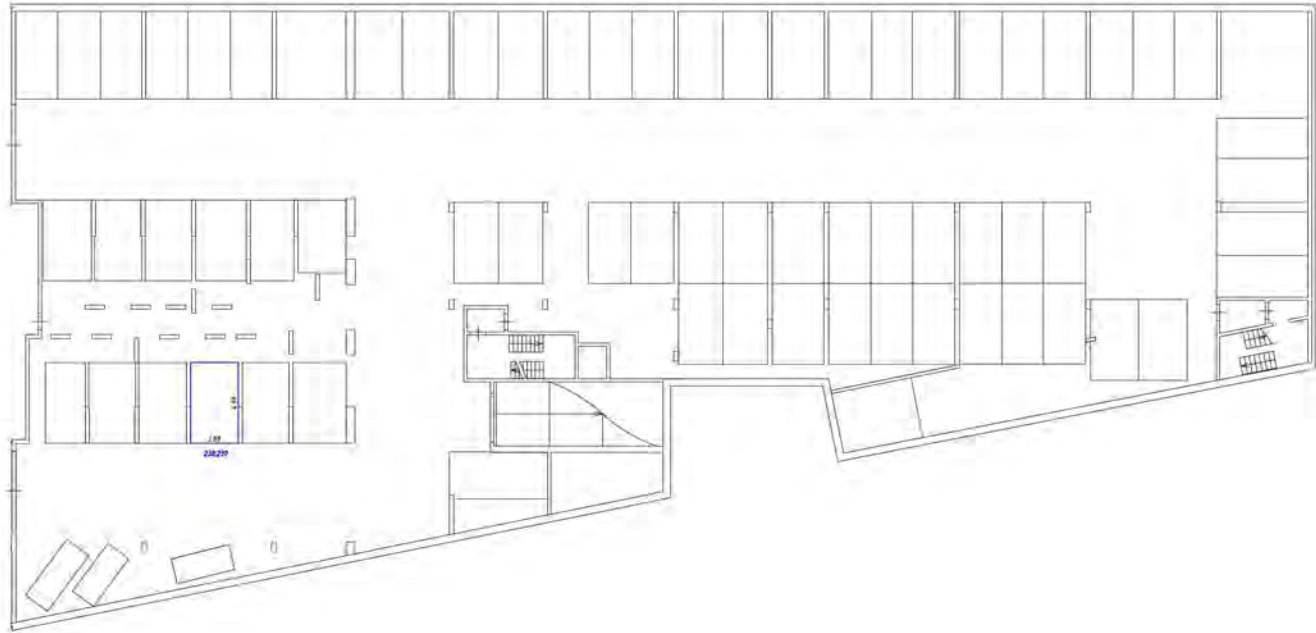

- Условные обозначения:
- стены, колонны, перегородки, двери, окна, лестничные марши
 - — стены с окнами и дверями
 - ▨ — лестница
 - — область обслуживания (для мебели, техники)

Схема расположения здания на участке

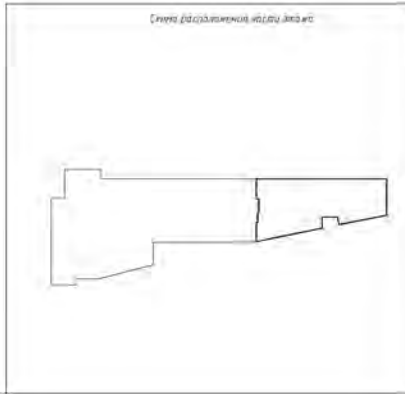

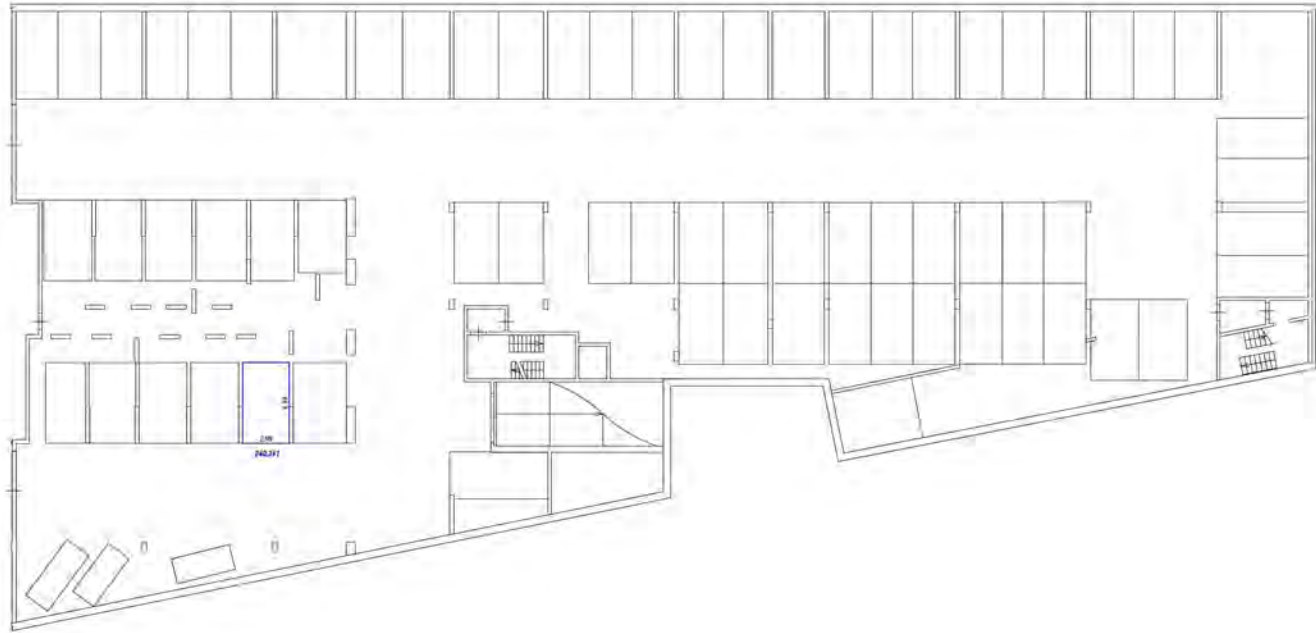

Условные обозначения





-  - металл, перегородки, мебель, офисная техника и оборудование
-  - стекло с окнами и дверями
-  - лестница
-  - область размещения лифта, лифтовой шахты

Схема расположения на отки этажа №9







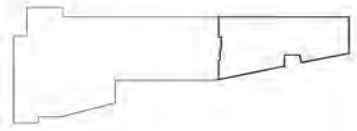
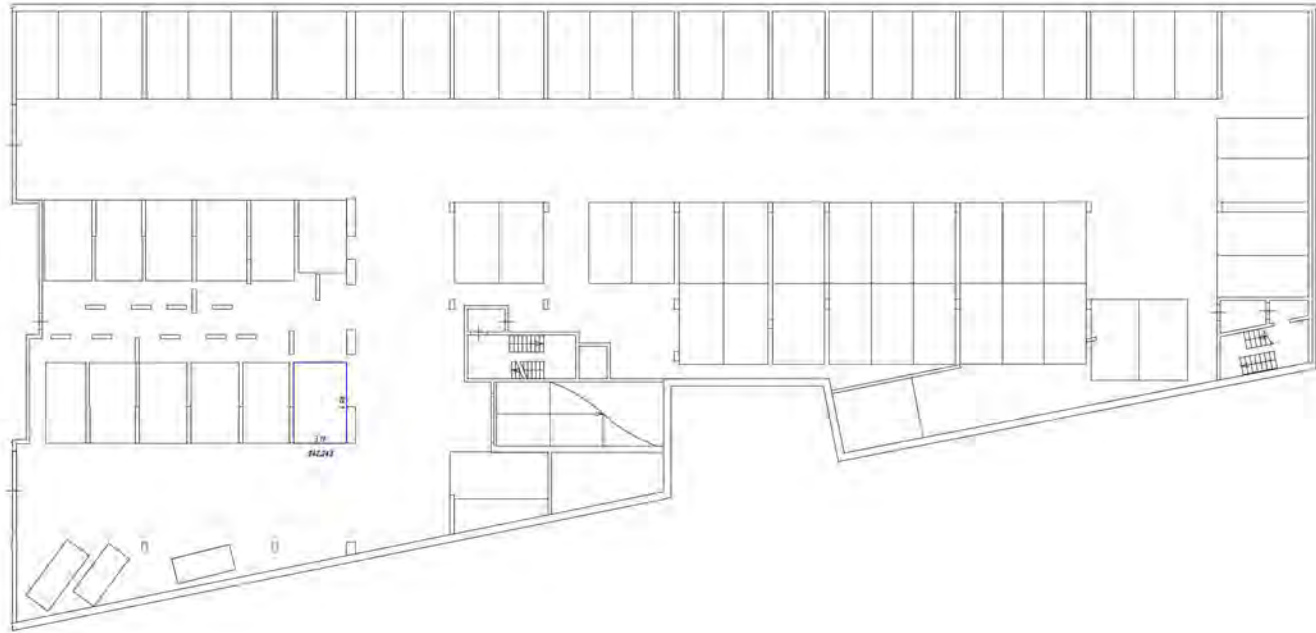

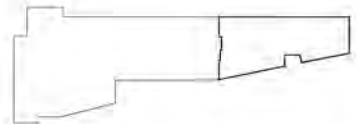
- Милые обозначения
- стены, колонны, перегородки, двери, окна, шкафы
 - стены с окнами и дверями
 - лестница
 - двери, окна, шкафы (или другие объекты)

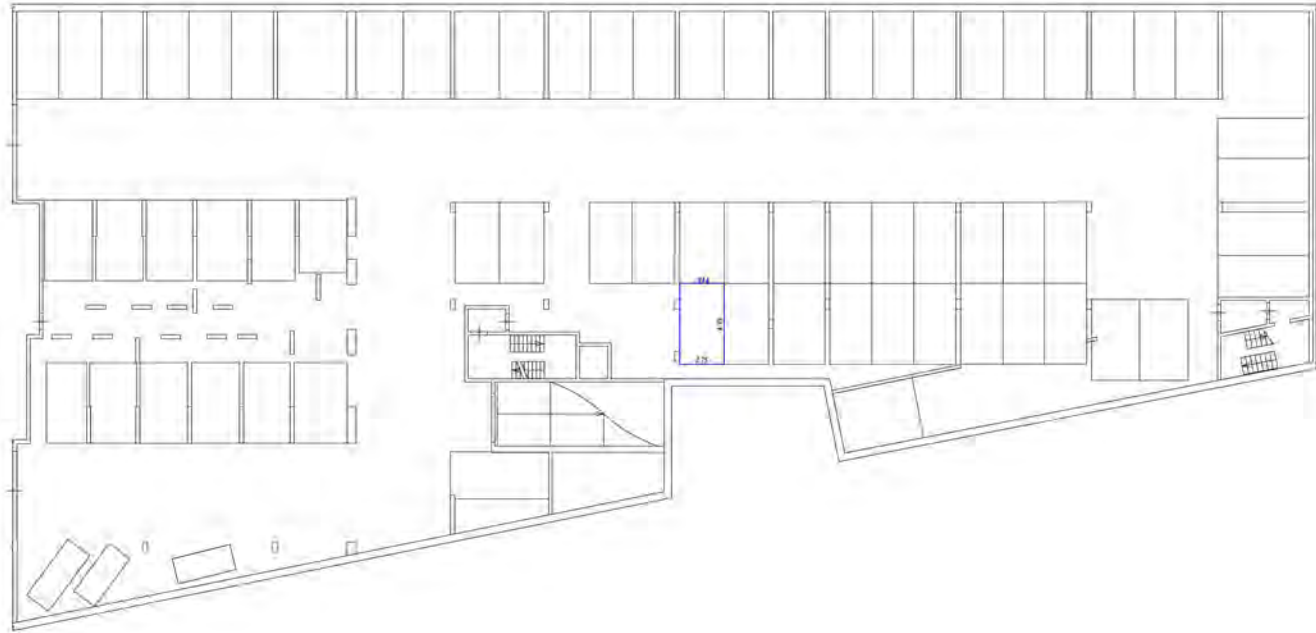
План расположения этажа 000





Условные обозначения

-  - контур оконной рамы, обрамление остекления
-  - стены, двери и двери
-  - лестница
-  - область размещения (мебели, оборудования)

План размещения мебели

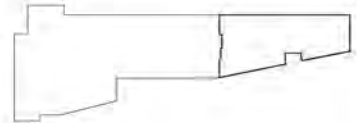

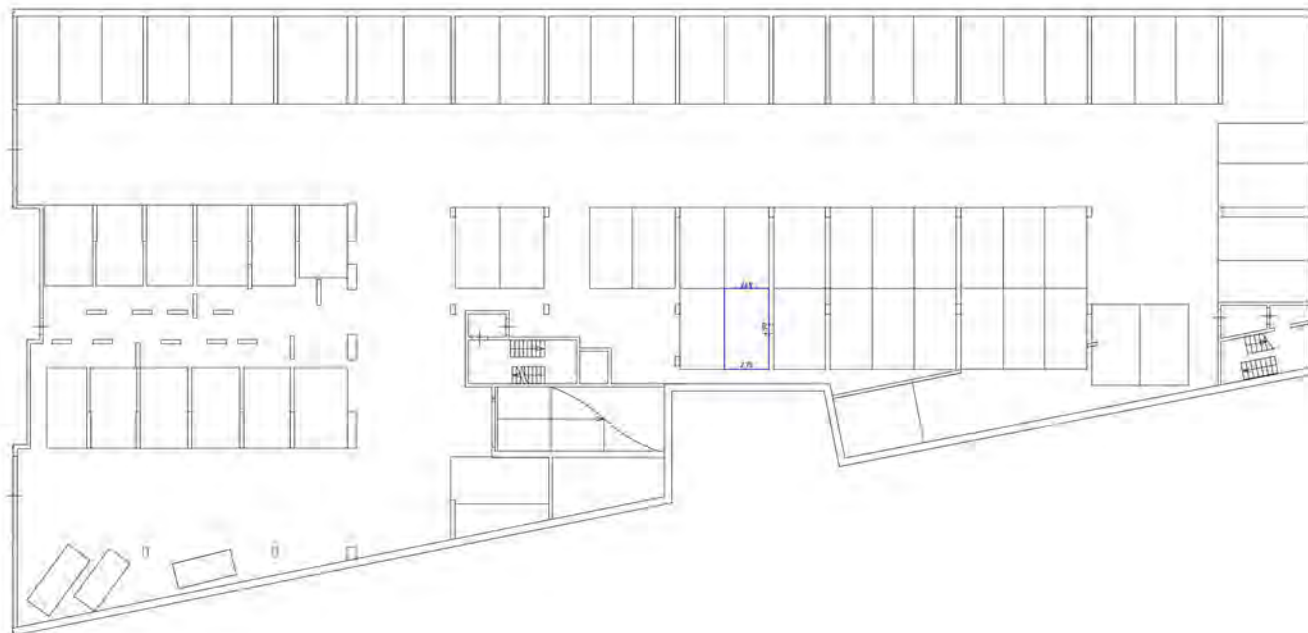

Ключевые обозначения:



-  - часть здания, в которой размещены столы и стулья
-  - лестница
-  - зона обслуживания (буфет, админ.)

Схема расположения здания в плане



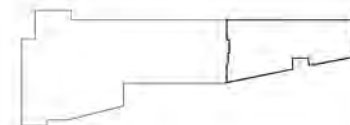
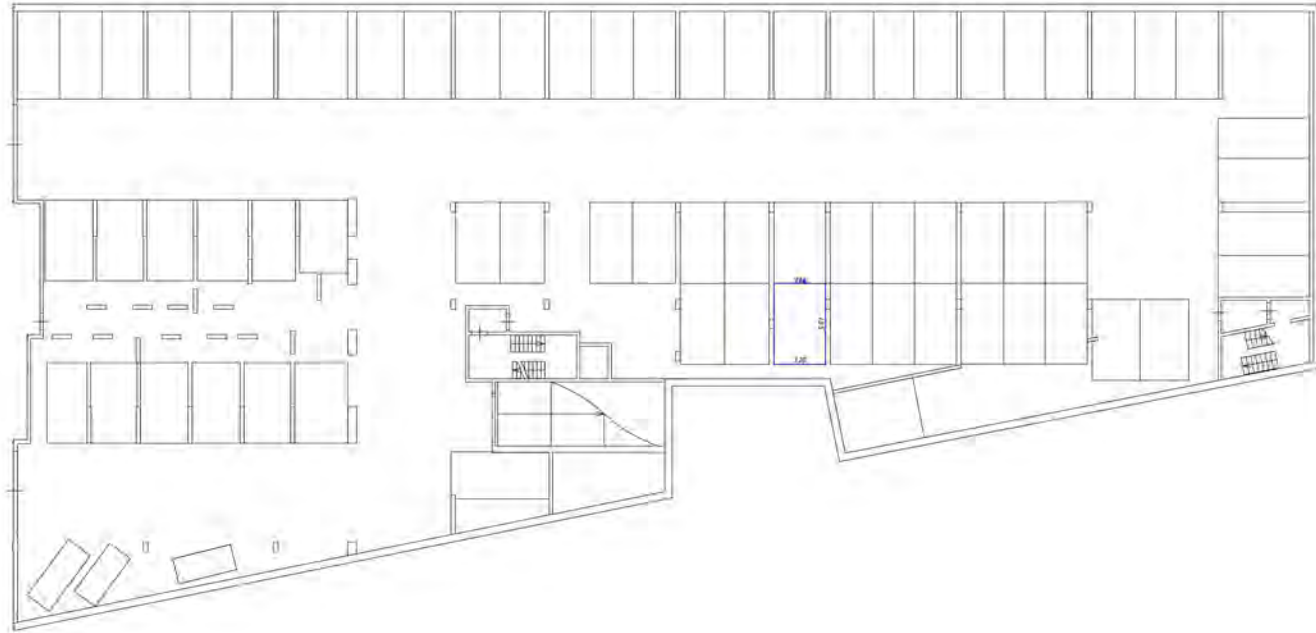

- Исходные обозначения:
- стены, перегородки, фойе, холлы, коридоры, лестничные клетки
 - стены с окнами и дверями
 - лестницы
 - двери, сантехнические (для туалета, мойки)

Масштаб: 1:100

План расположения части этажа

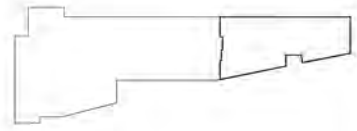

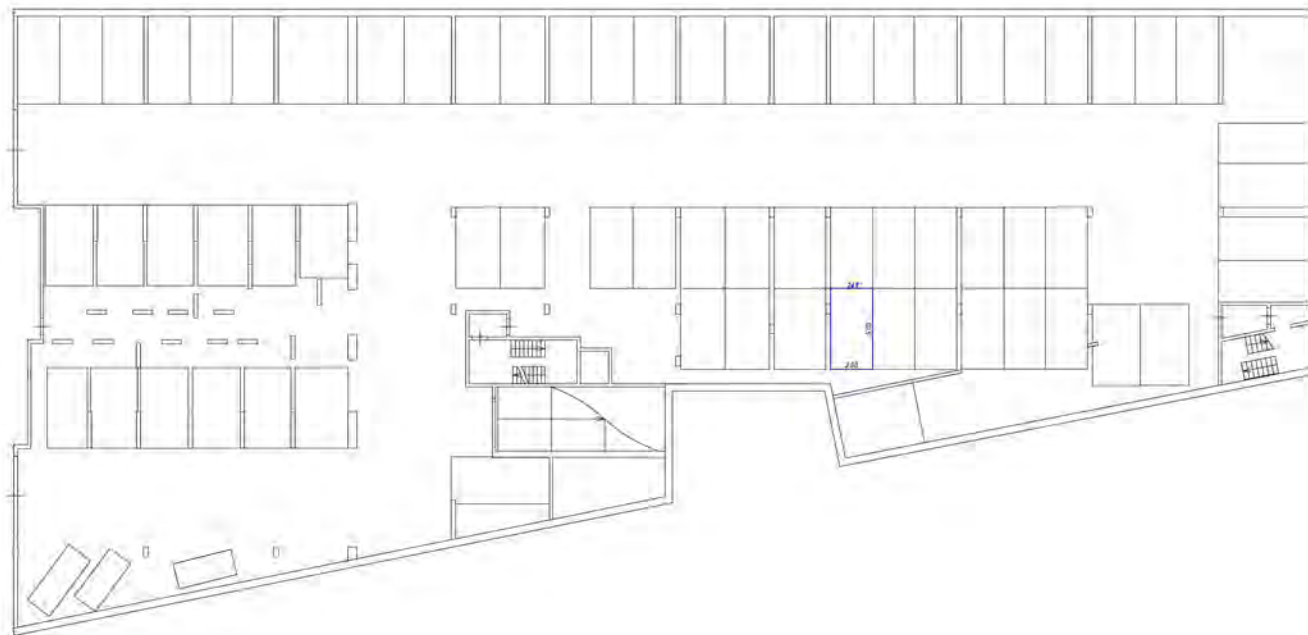

Условные обозначения:





-  - части стеновых проемов, перегородки, колонны, ступени
-  - стены с окнами и дверями
-  - лестница
-  - двери, приспособления для инвалидов, пандусы

Схема расположения помещений



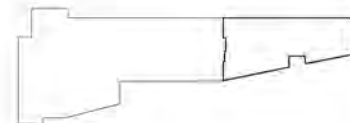
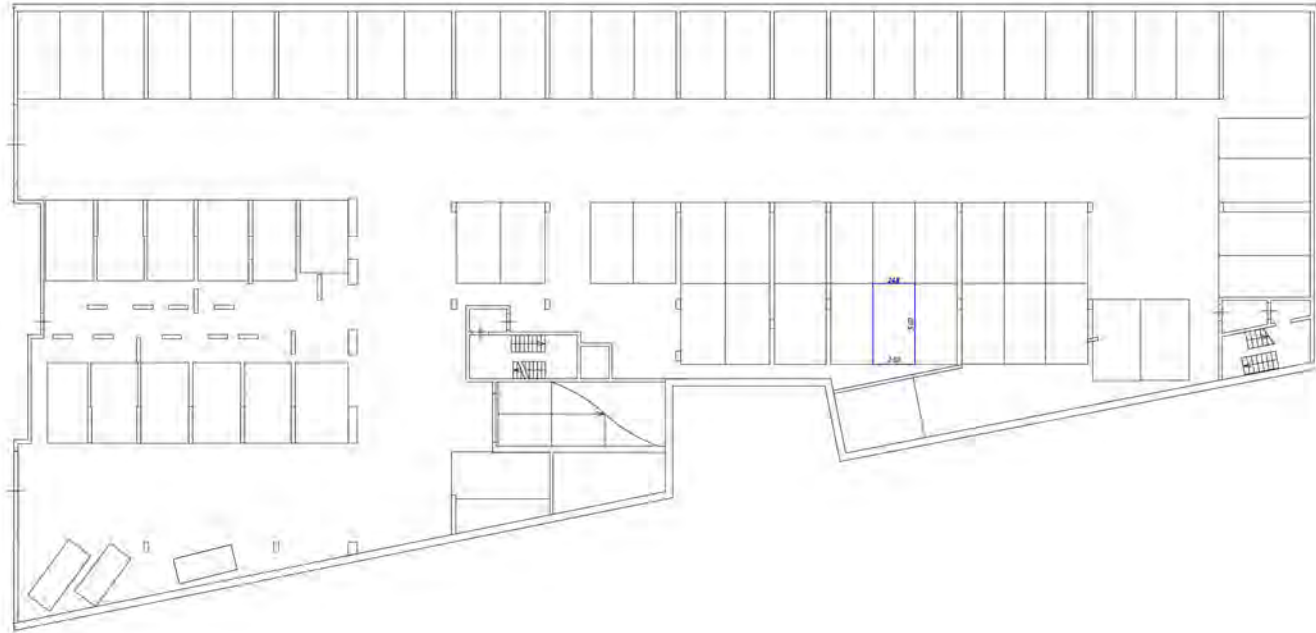

- Условные обозначения
- линия границы этажа и/или подполья/инженерного этажа
 - стена с окном и дверью
 - лестница
 - объект сантехнический (на кухне, санузле)

Масштаб 1:100

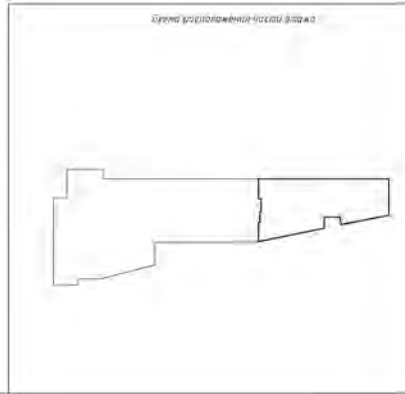

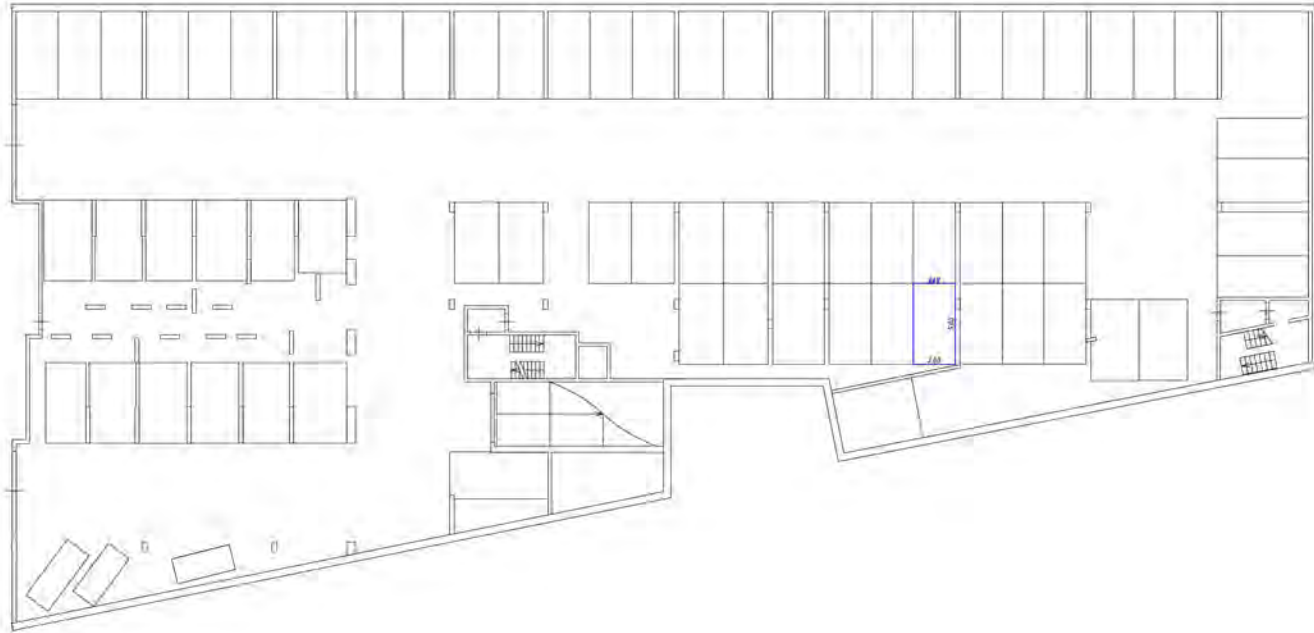

основні обмеження

- межі, стіни та інші обмеження конструкції
- стіни з вікнами та дверями
- виступи
- двері, ступінці та інші деталі, які вносять зміни

Курси розподілені часті этажа

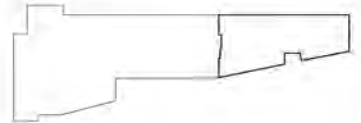

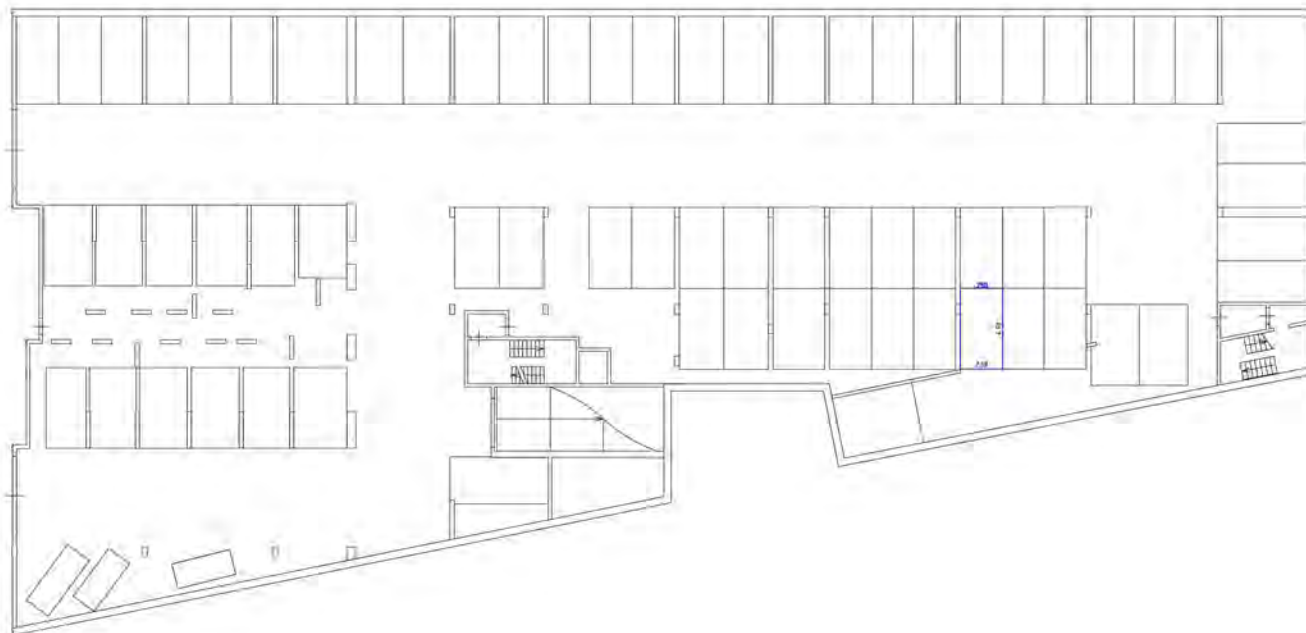

Условные обозначения

- линия с крестиками - профиль стенового ограждения
- стена с окнами и дверями
- лестница
- двери (раздвижные и др. варианты)

Схема расположения частей этажа

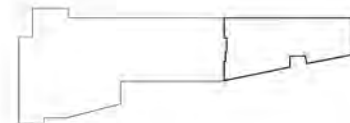

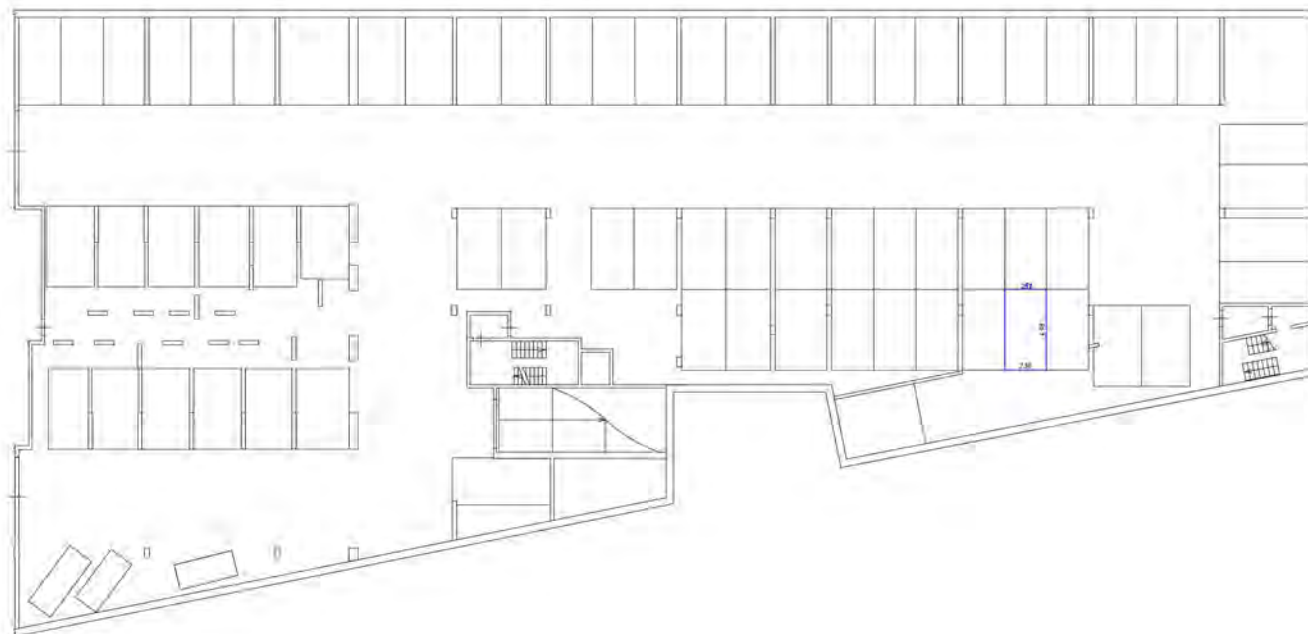

Условные обозначения

- линия с крестиками - линия осязательного машинно-технического
- стена с окном и дверью
- лестница
- стена раздвижная (на балконе, подвале)

Схема расположения частей здания

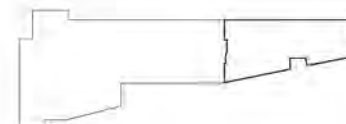

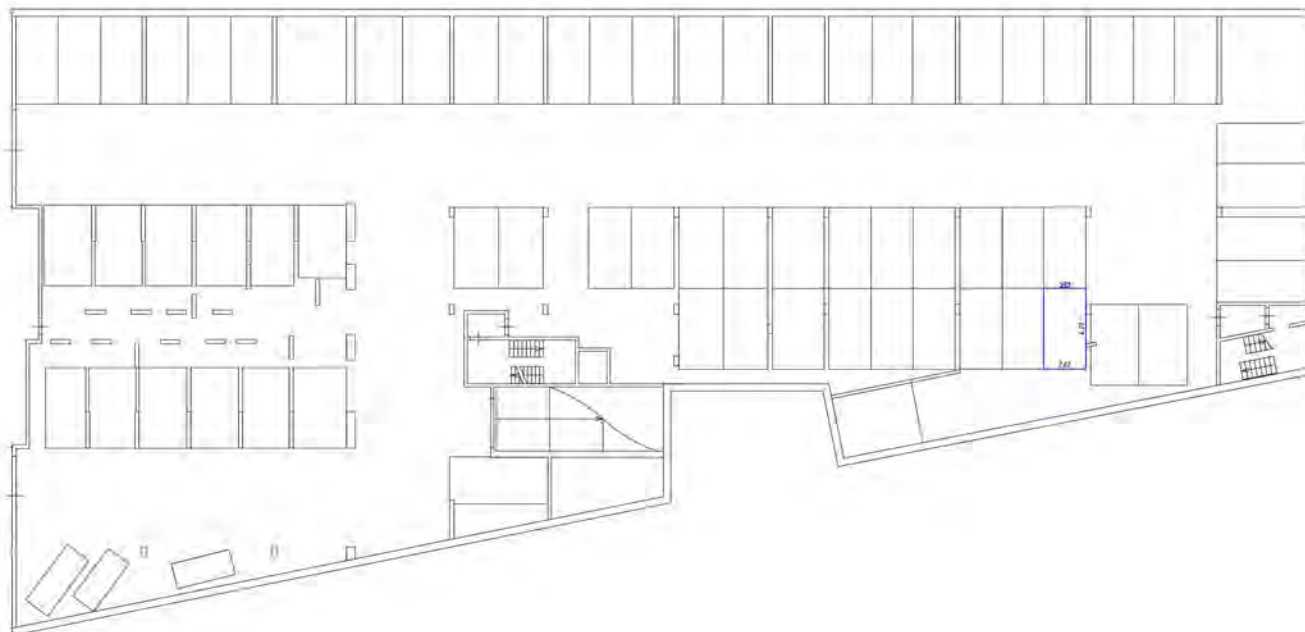

Материал обозначения

- линия с точками внутри обозначает место
- стена с окном и дверью
- лестница
- дверь, расположенная на входе, выходе

Масштаб 1:200

Схема по (разделению) этажей здания

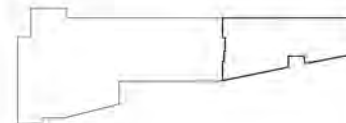

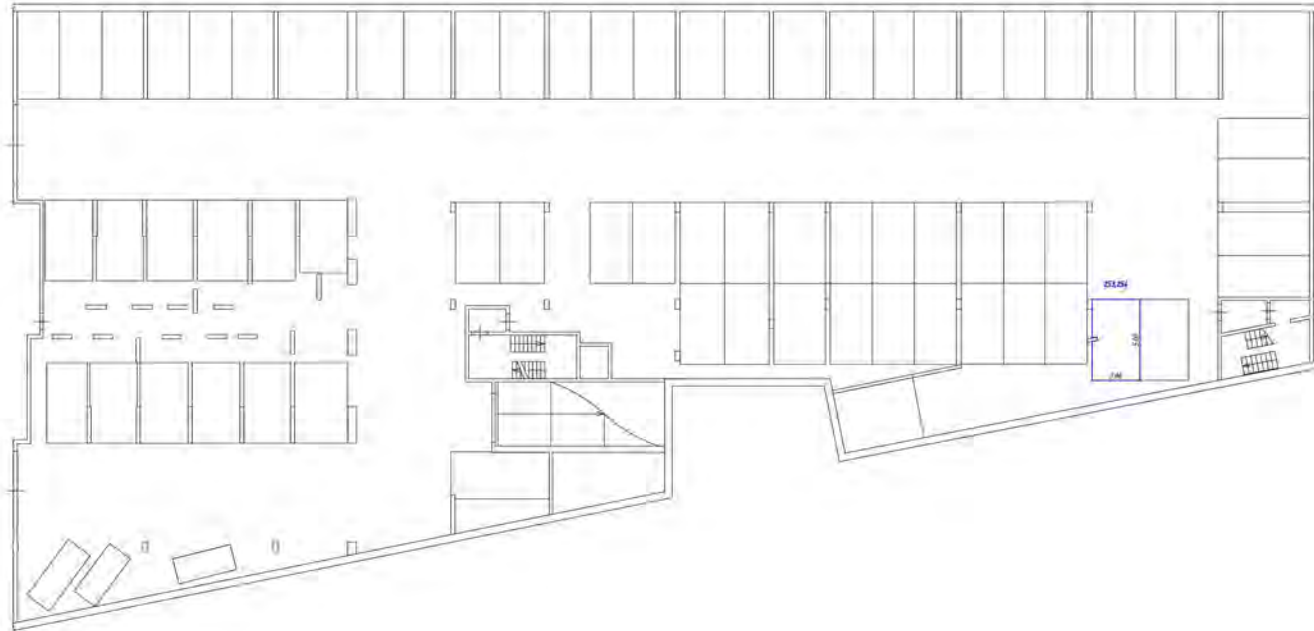

Символы обозначения

- Числовое обозначение двери (размеры: ширина-высота)
- Стены с окнами и дверями
- Осветитель
- Обозначение для мебели (например, стулья)

Схема расположения здания на участке

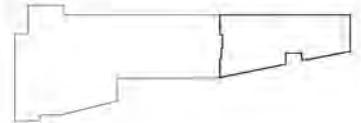

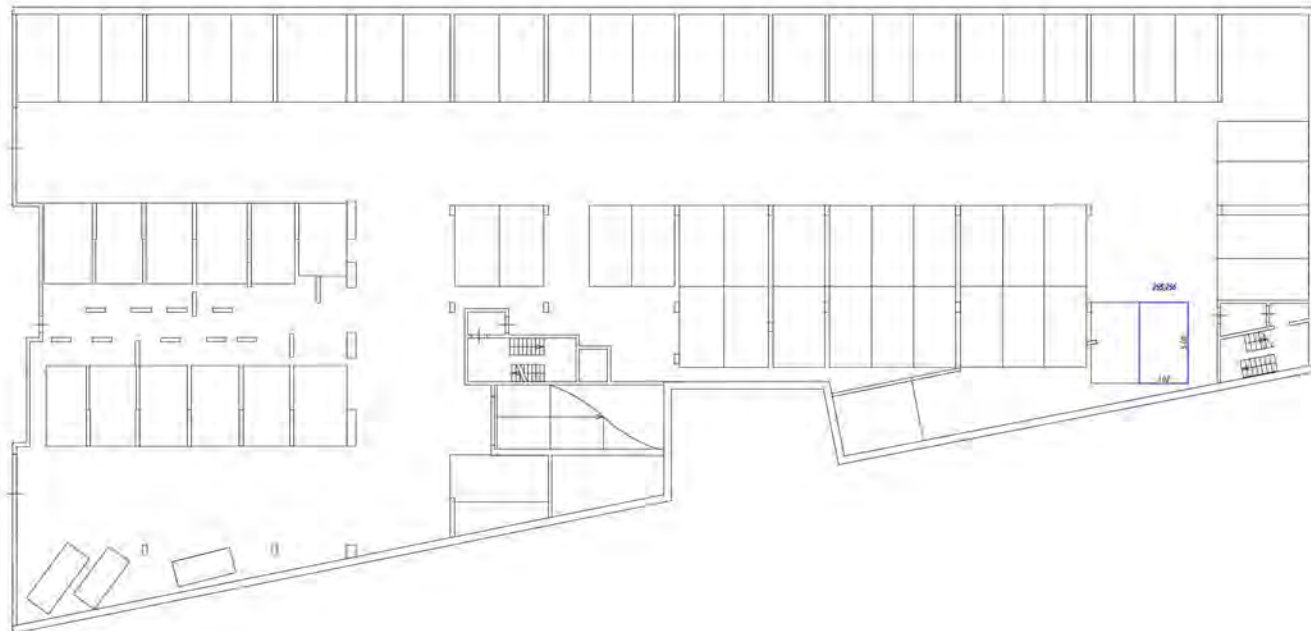

50 подробная экспликация:

- часть стены/перегородки/перегородки/перегородки/перегородки
- стены и окна и двери
- лестница
- места размещения инв. (шкафы, шкафы)

Схема расположения этажа

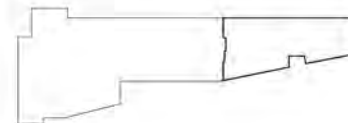

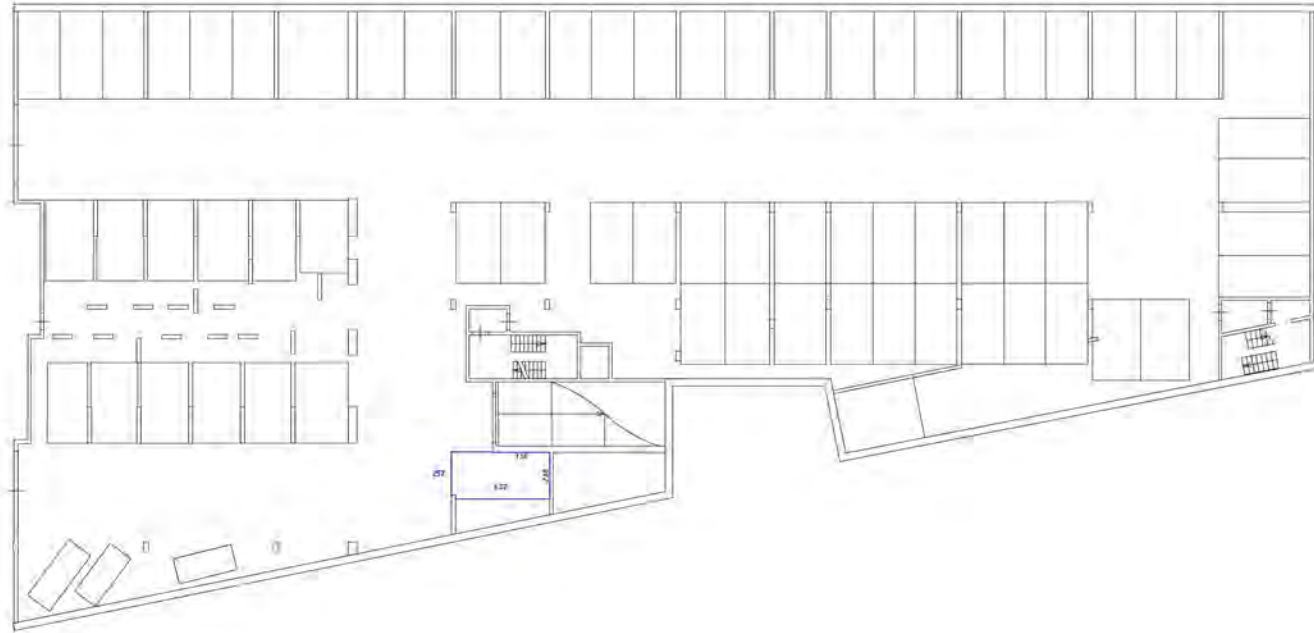

- Специальные обозначения:
- стены с окнами и дверями
 - лестничная клетка
 - лифт
 - двери с остеклением (на чертеже показаны)

Масштаб 1:100

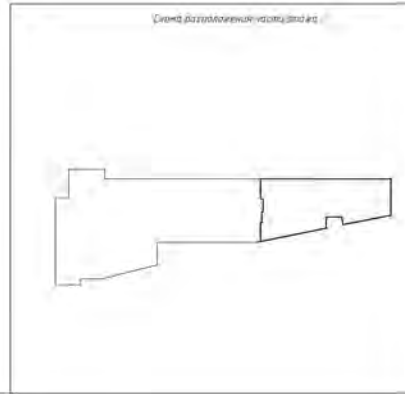

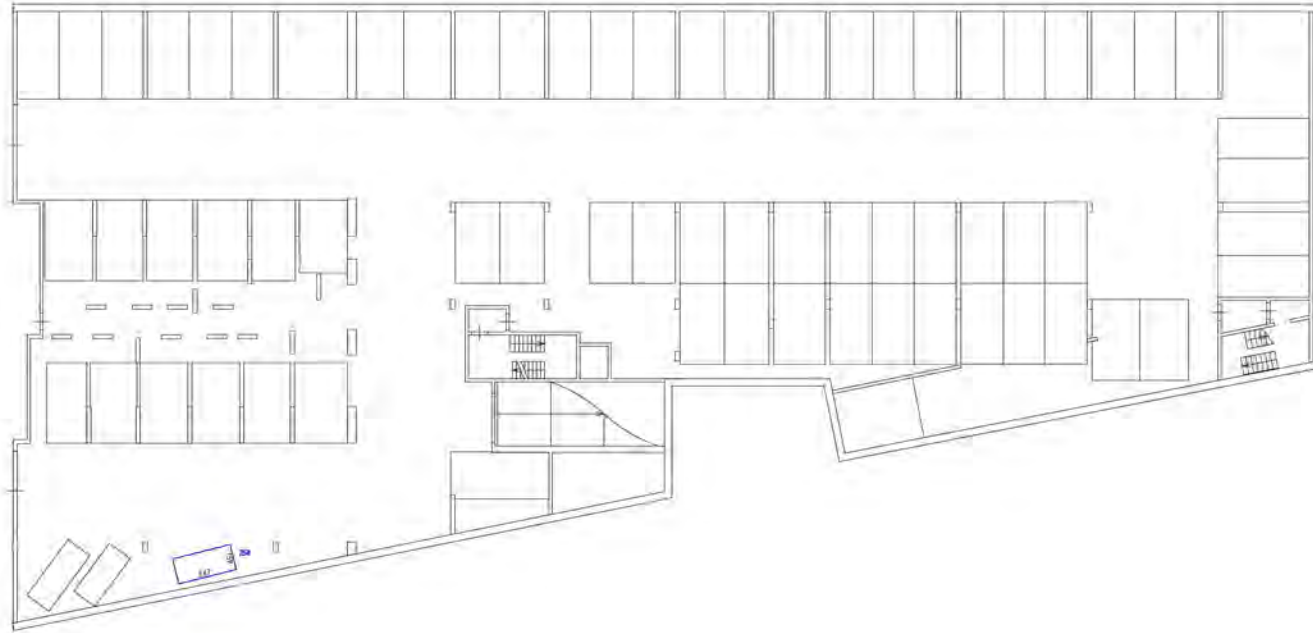

Специфика обозначения

- часть границы здания (для обозначения машины-термоса)
- стена с окном и дверью
- лестница
- дверь с автоматическим запиранием

(Масштаб 1:100)

Схема расположения на плане здания

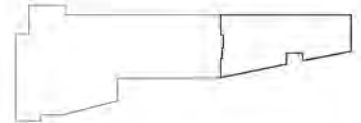

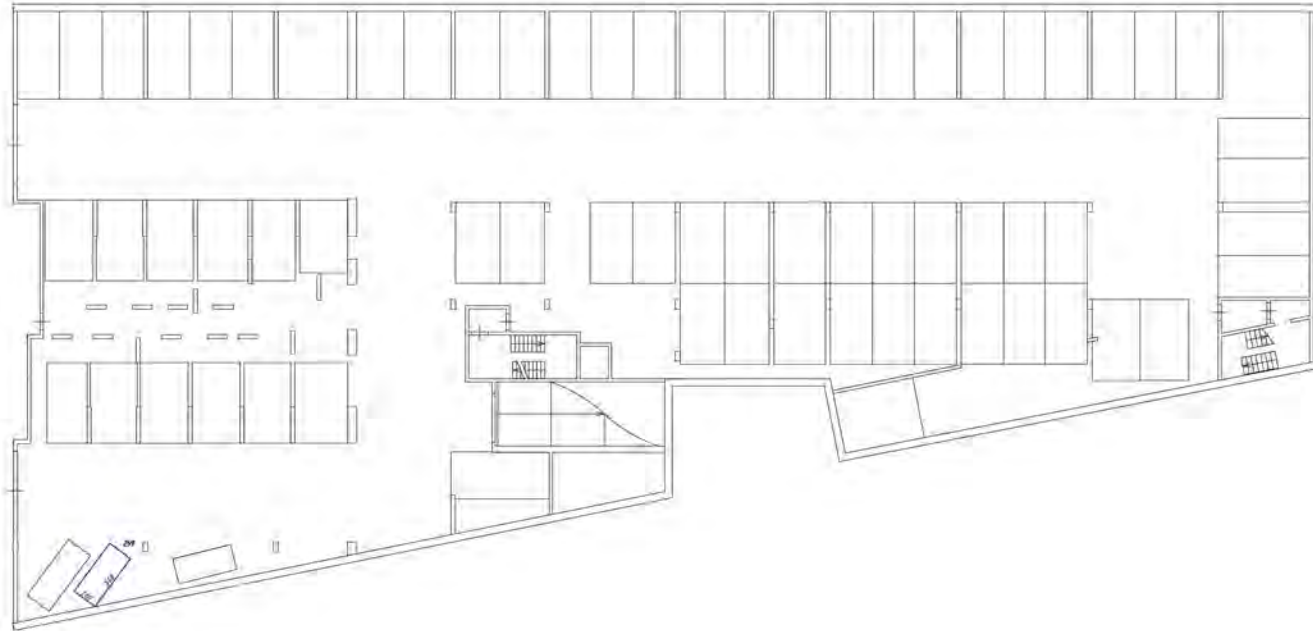

Система відокремлення

- частина стіни зовні або зовнішня стіна-перегородка
- стіна з окном і дверима
- перегородка
- ділянка оздоблення (на даному зображенні)

Масштаб 1:100

План розробки часті зведені

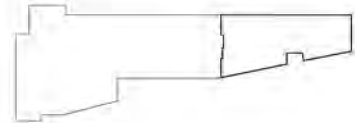

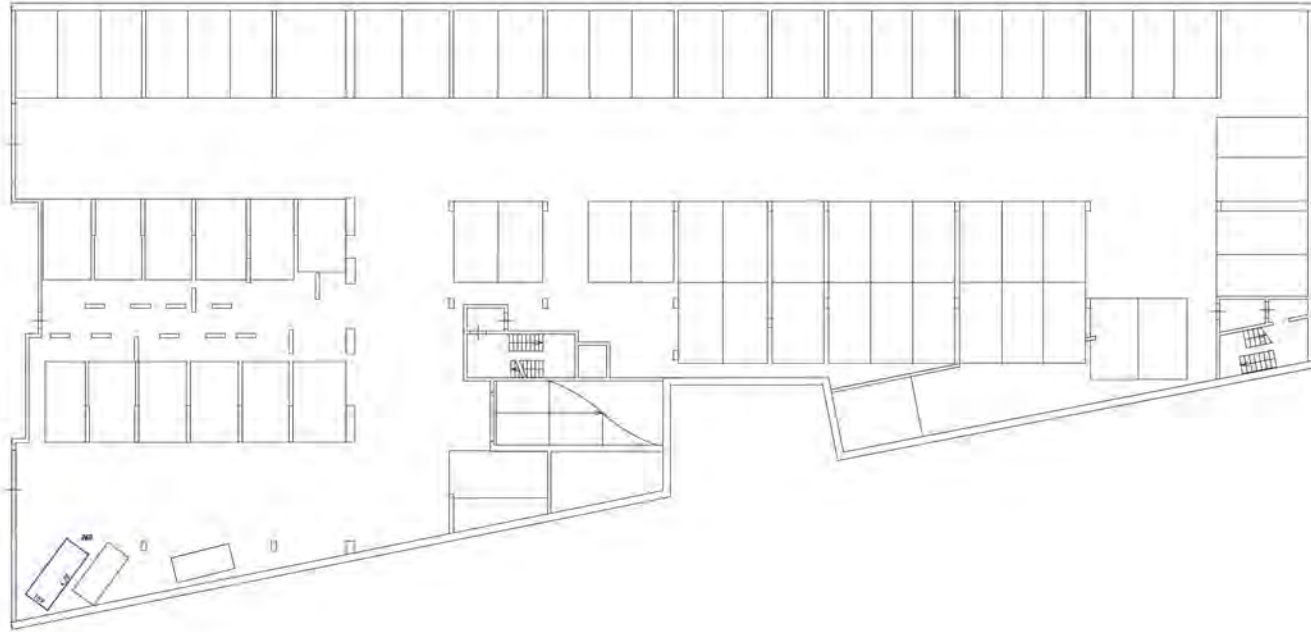



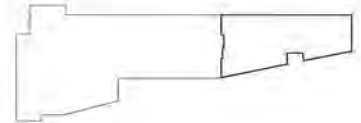

Условный обозначения:

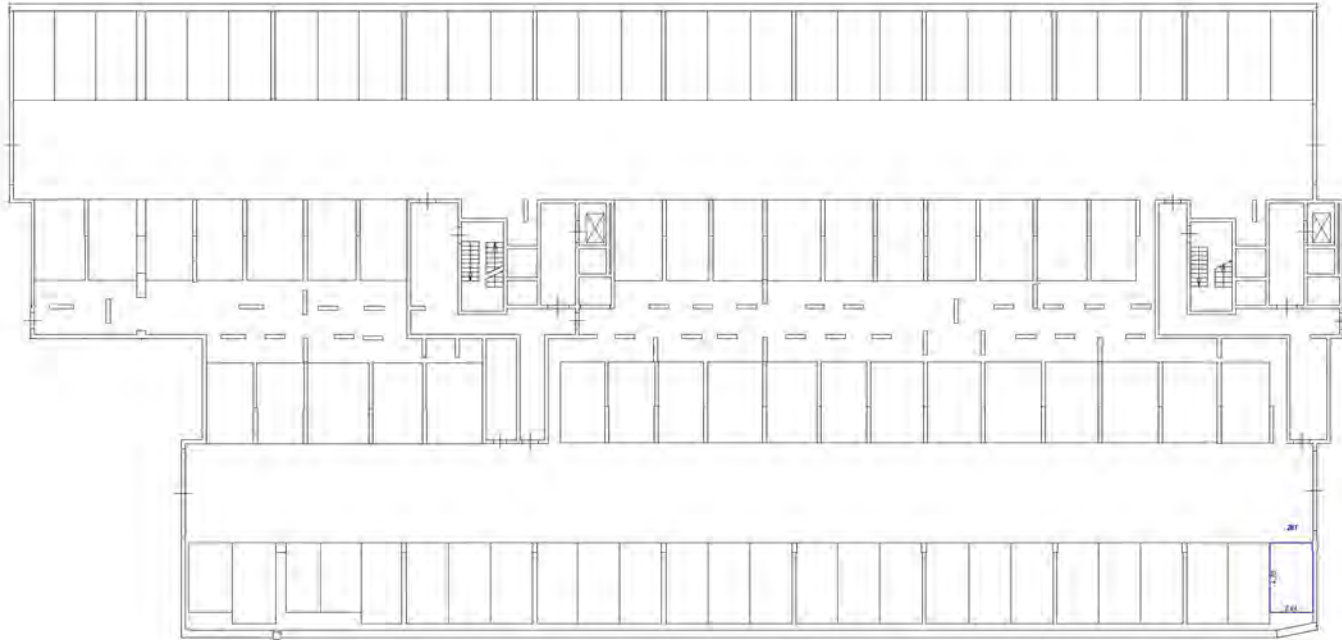
- [Symbol] - [unreadable]
- [Symbol] - [unreadable]
- [Symbol] - [unreadable]
- [Symbol] - [unreadable]





Символы обозначения





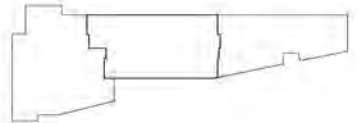

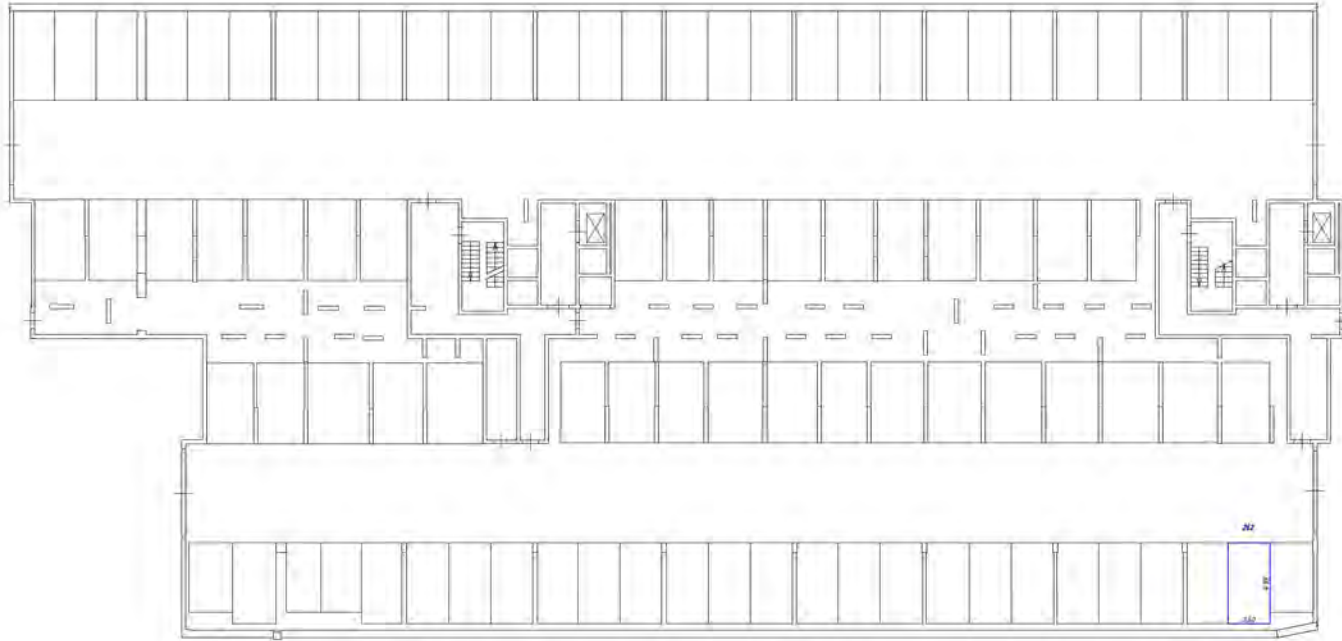
-  - стены с окнами и дверями
-  - парты
-  - лестничные марши (на входы, выходы)

Генеральный план здания





Условные обозначения

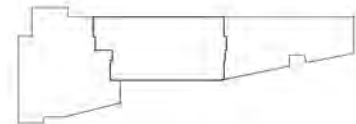

-  - колонны здания, расположенные так же, как и в плане
-  - лестница
-  - лифт
-  - стены с окнами и дверями
-  - стены с окнами и дверями
-  - стены с окнами и дверями

План здания (общий вид)

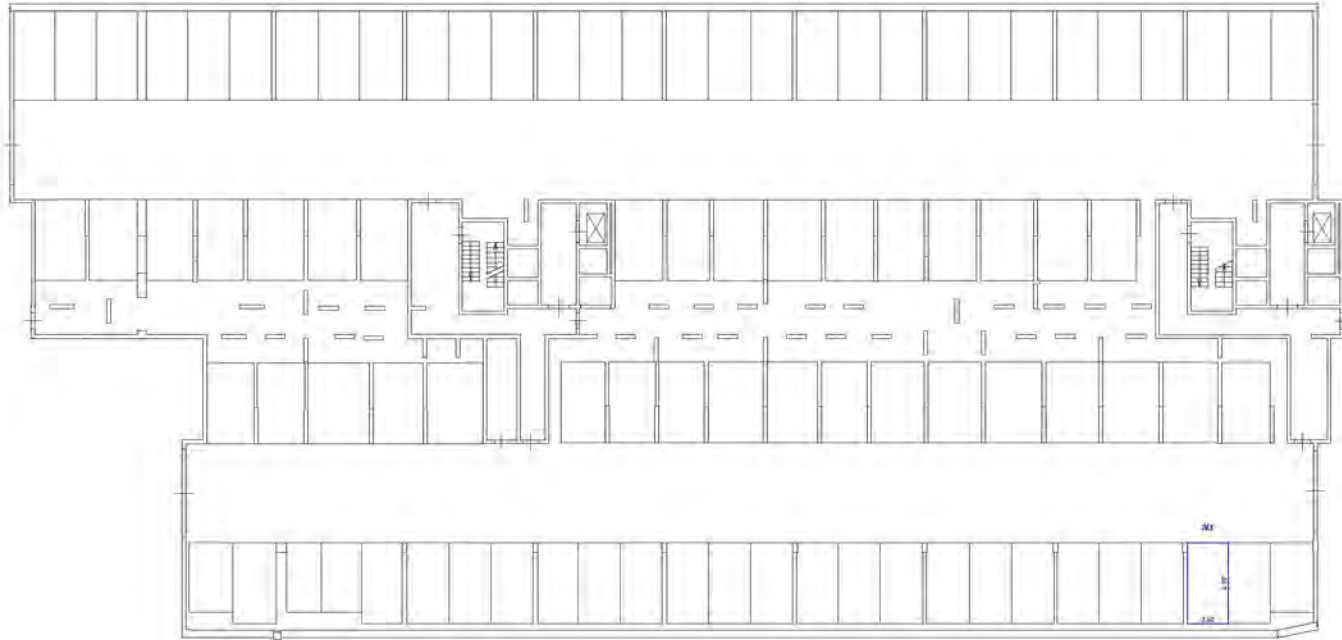





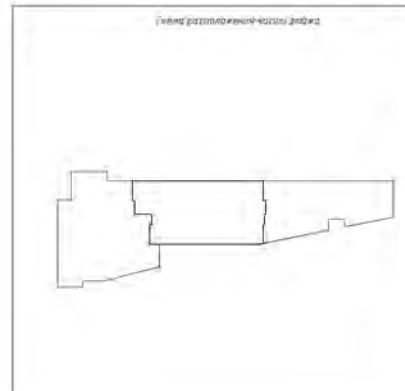

Ключевые обозначения:

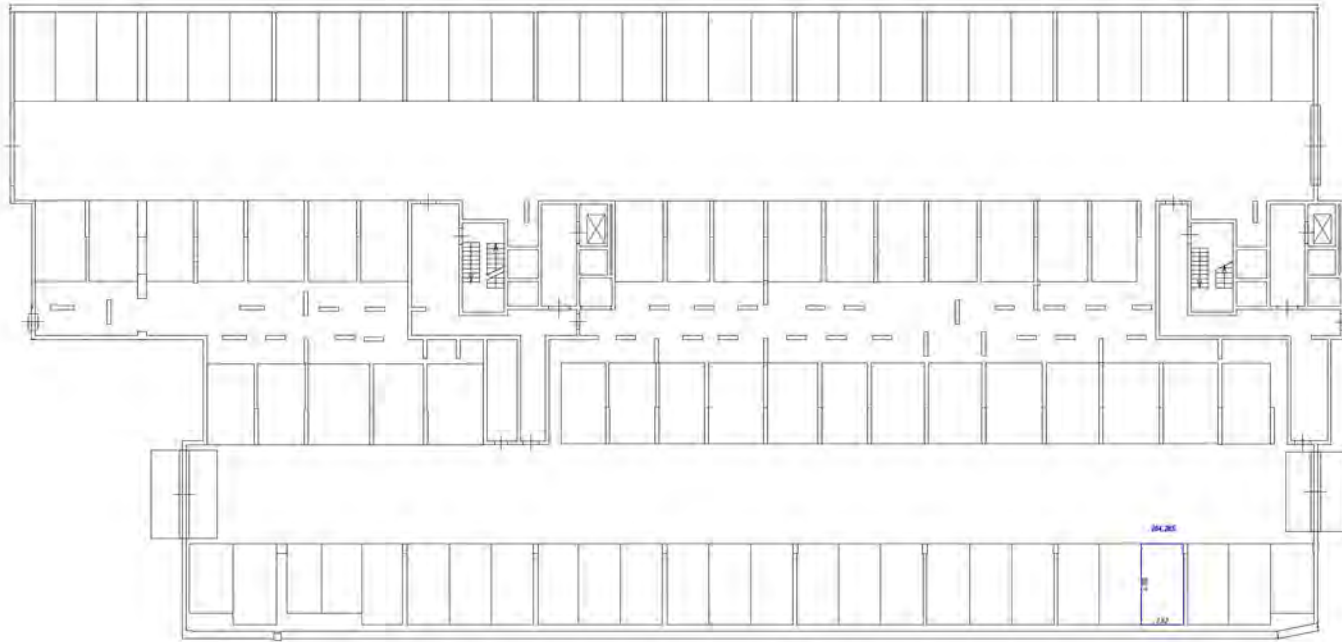
-  - часть фасадной фальсы, облицованная зеркально-стеклянными панелями и металлом
-  - лестница
-  - двери, остекленные или фальсовые, стальные





Ключевые обозначения:

-  - часть стеллажной системы, образующая стеллажно-книжные ряды
-  - стены с окнами и дверями
-  - рабочие столы
-  - другие вспомогательные для чтения, работы

План размещения мебели в зале

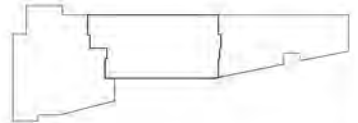

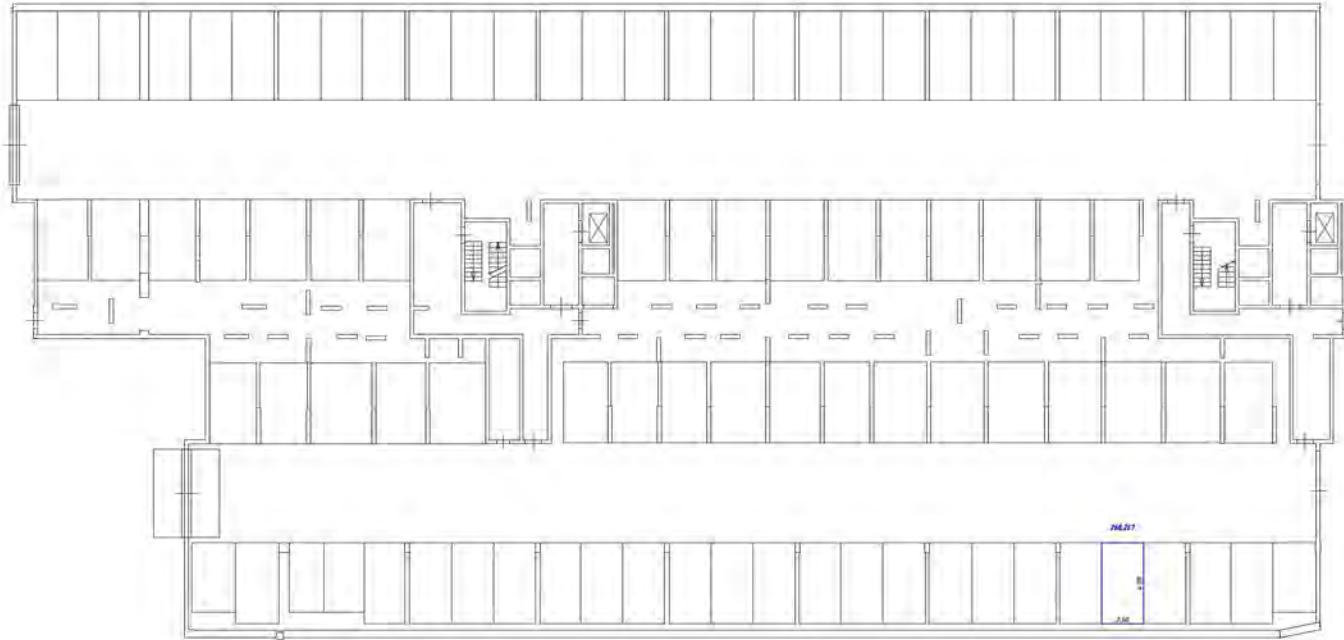

Условные обозначения

- часть колонны в виде штрихового заполнения - несущая стена с окном и дверью
- лестница
- обзор архитектурного (на балконе, террасе)

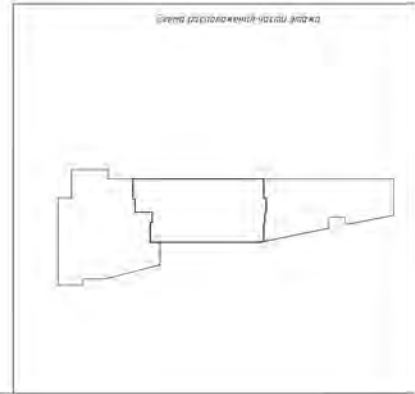

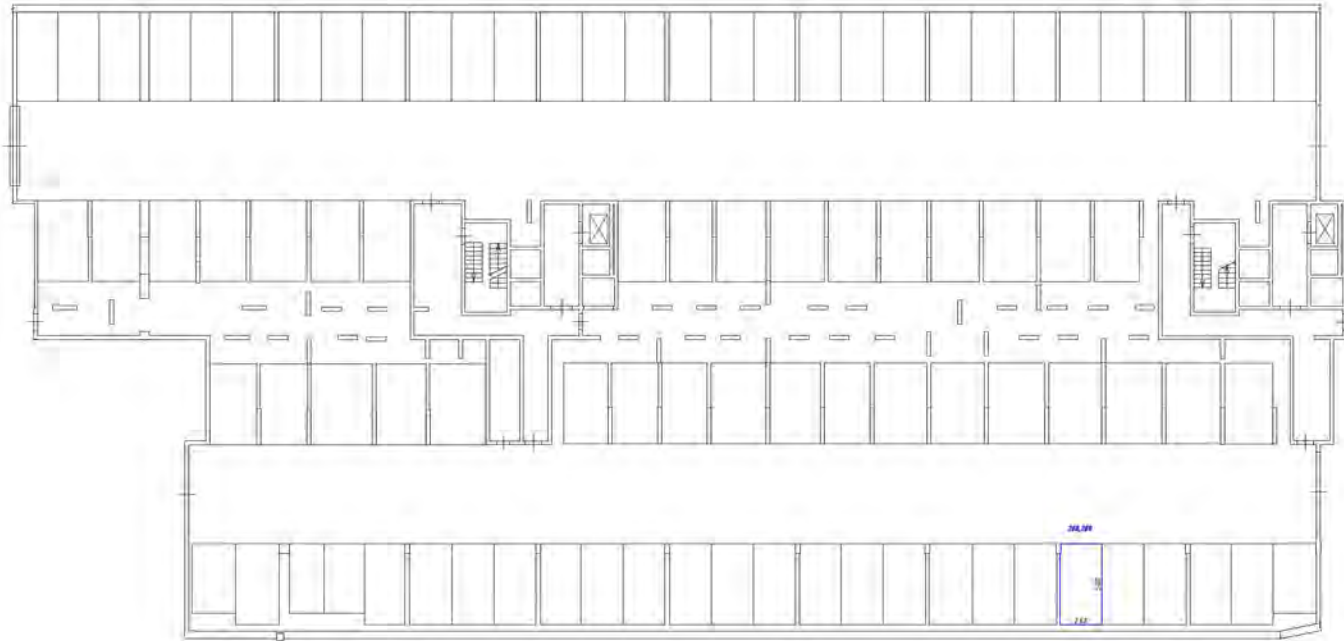

Условные обозначения



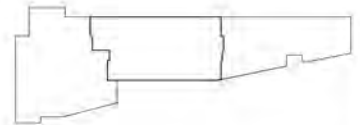

- часть стены/дверь/встраиваемый шкафчик-стеллаж
- стена с окном и дверью
- лестница
- дверь (открывается для лифта, кабелей)

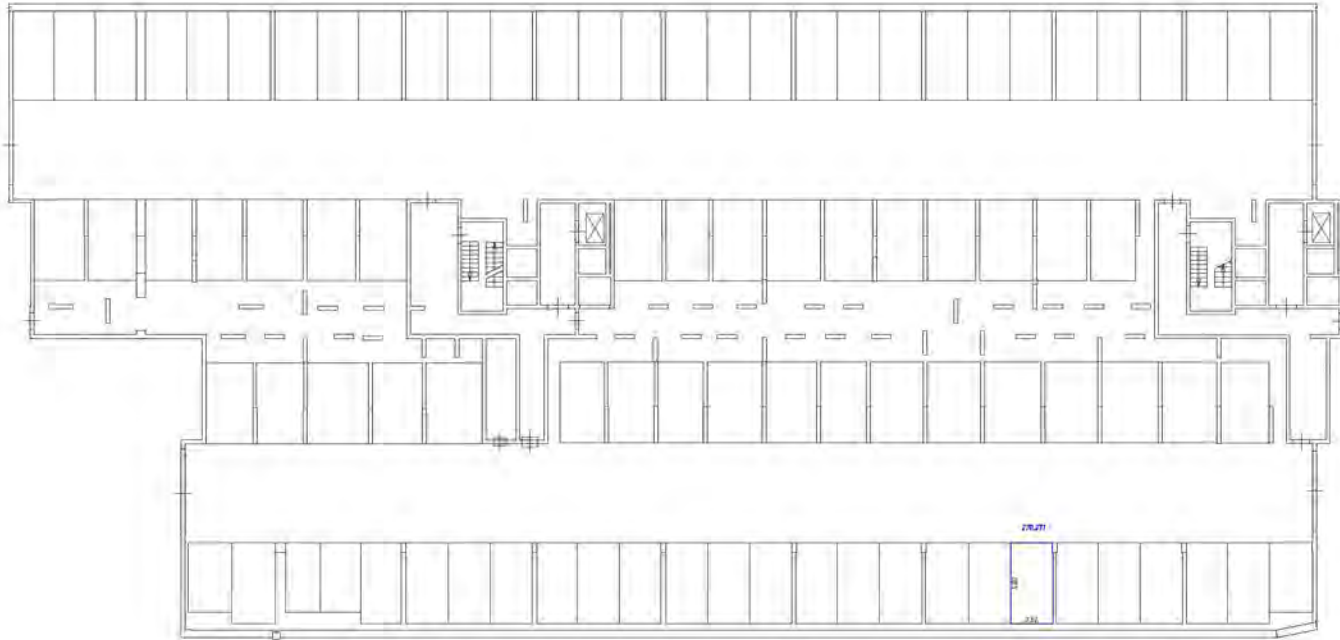
План размещения фасада участка





Условные обозначения

-  - часть системы входов/выходов указочно-насоса
-  - стены с окнами и дверями
-  - лестница
-  - опоры конструктивные (для балок, колонны)

План расположения этажа, этаж

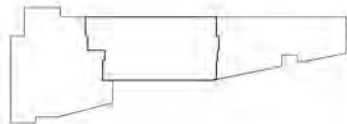

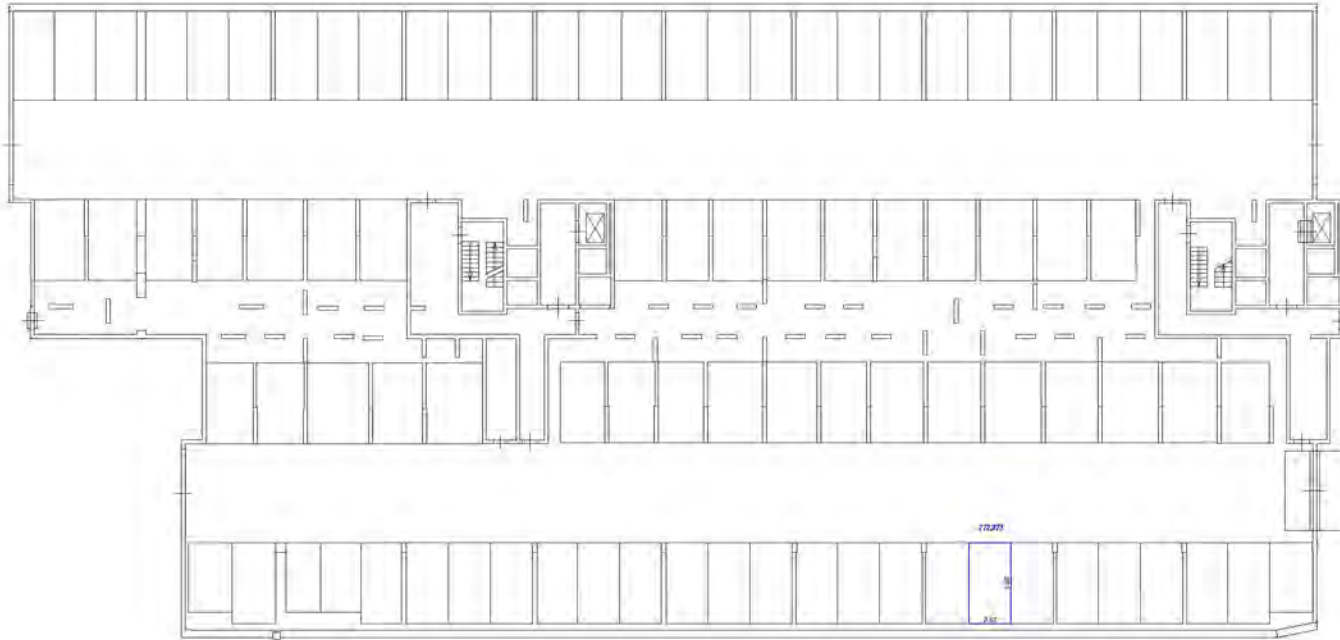

Ключевые обозначения

- стены, перегородки, двери, окна, лестничные марши, лифты
- стены с окнами и дверями
- перегородки
- область обслуживания для мебели, техники

План по состоянию на 01.01.2020

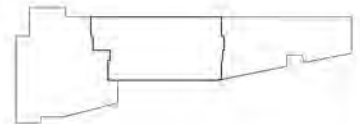

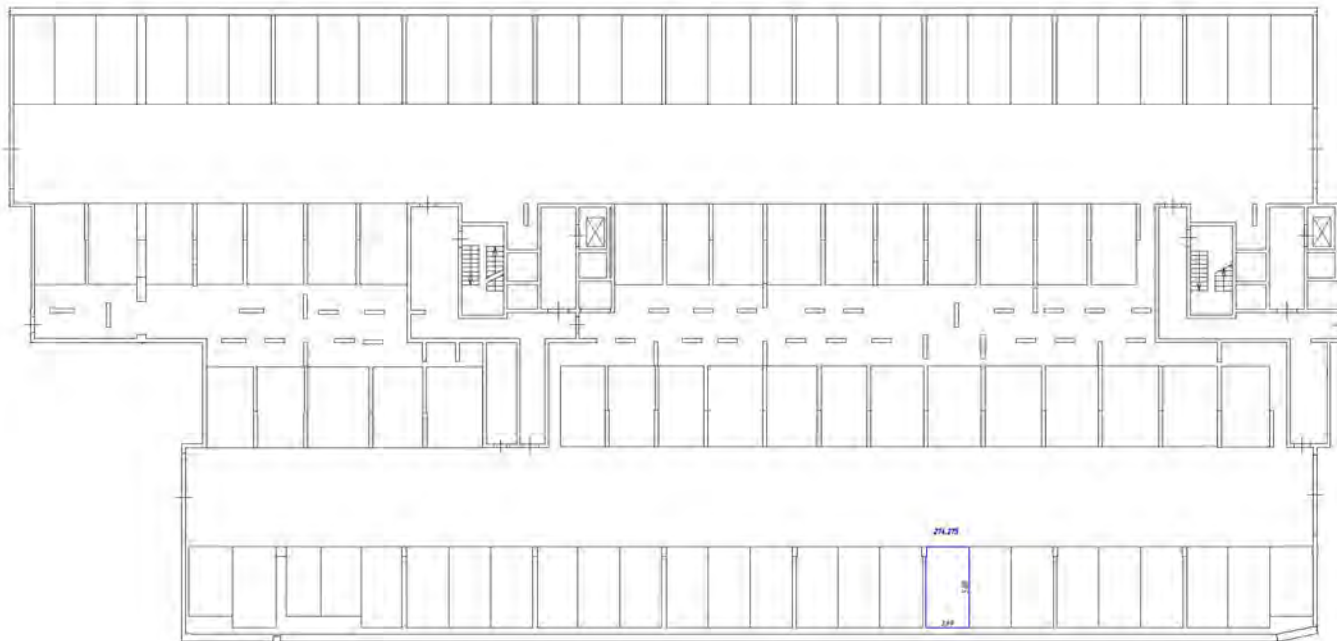

Условные обозначения

- стена, стеновая панель, перегородка, колонна
- стена с окном и дверью
- перегородка
- дверь, стеновая панель, колонна

Контур по основным осям здания

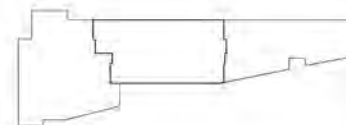

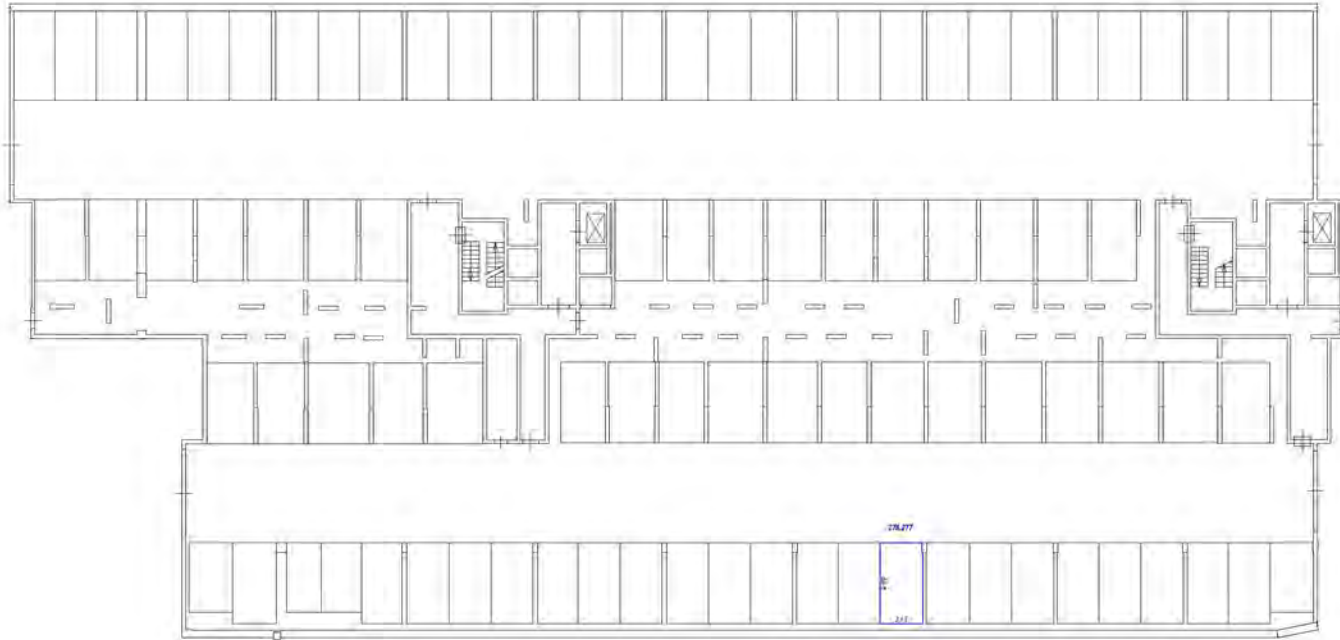

Масштабные обозначения

- линия, обозначающая дверь, обрамленная косяком-порогом
- стена с окном и дверью
- лестница
- дверь, расположенная вне здания, кабин

План размещения мебели

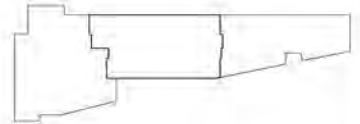

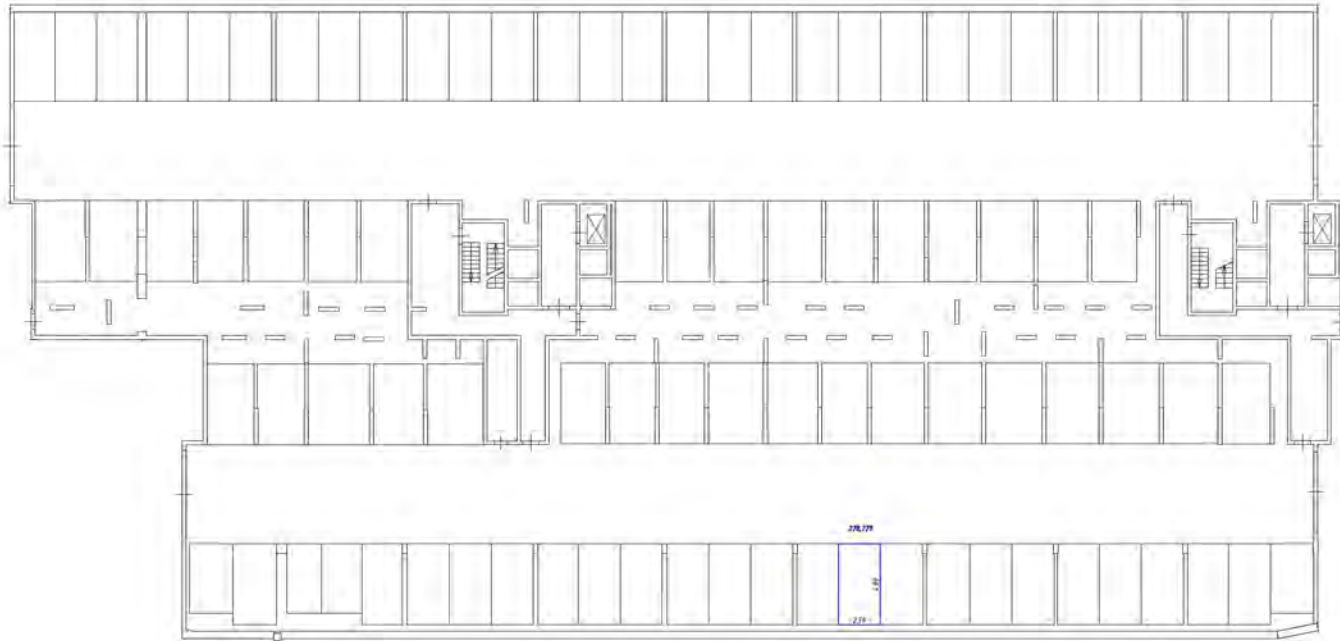

Числовые обозначения

- часть здания, для которой выполнен расчет
- стены, колонны и балки
- лестница
- область ответственности (или расчетной области)

План здания (частичный)

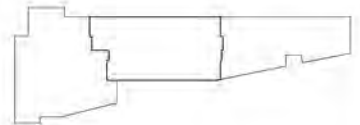

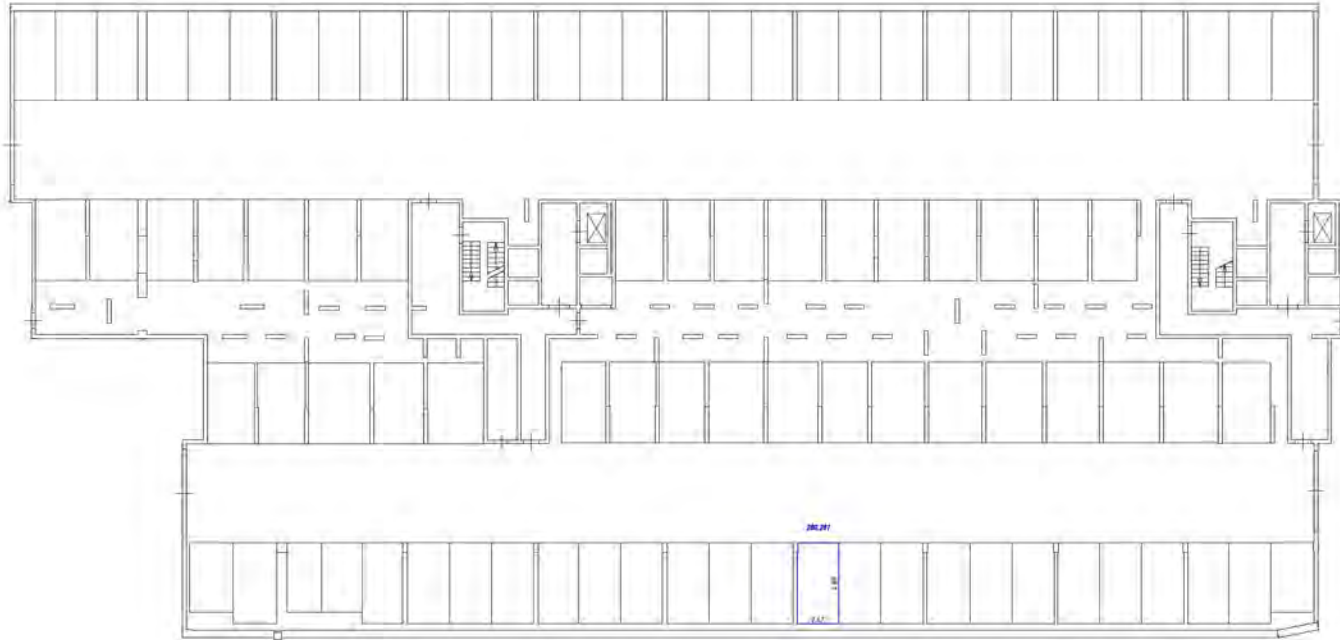

Условные обозначения

- часть здания, фунда. обозначения, машино-парковка
- стены с окнами и дверями
- лестница
- двери, остекленные/пол. остекл. створки

Этаж на оси -S 120

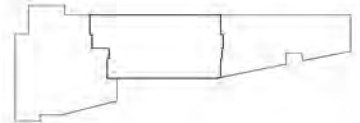

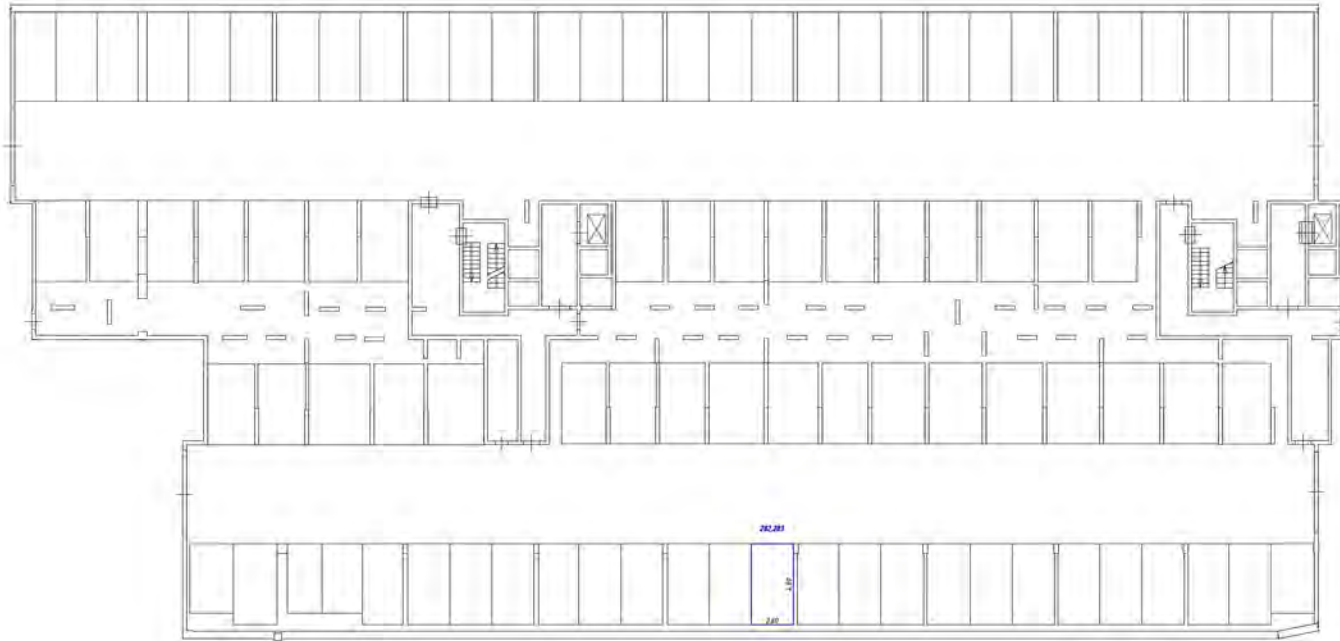

Условные обозначения





-  - часть стенового блока с окном и дверью
-  - стена с окном и дверью
-  - лестница
-  - опорная колонна (или другая, по плану)

Схема расположения этажа 9/150



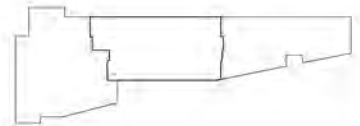
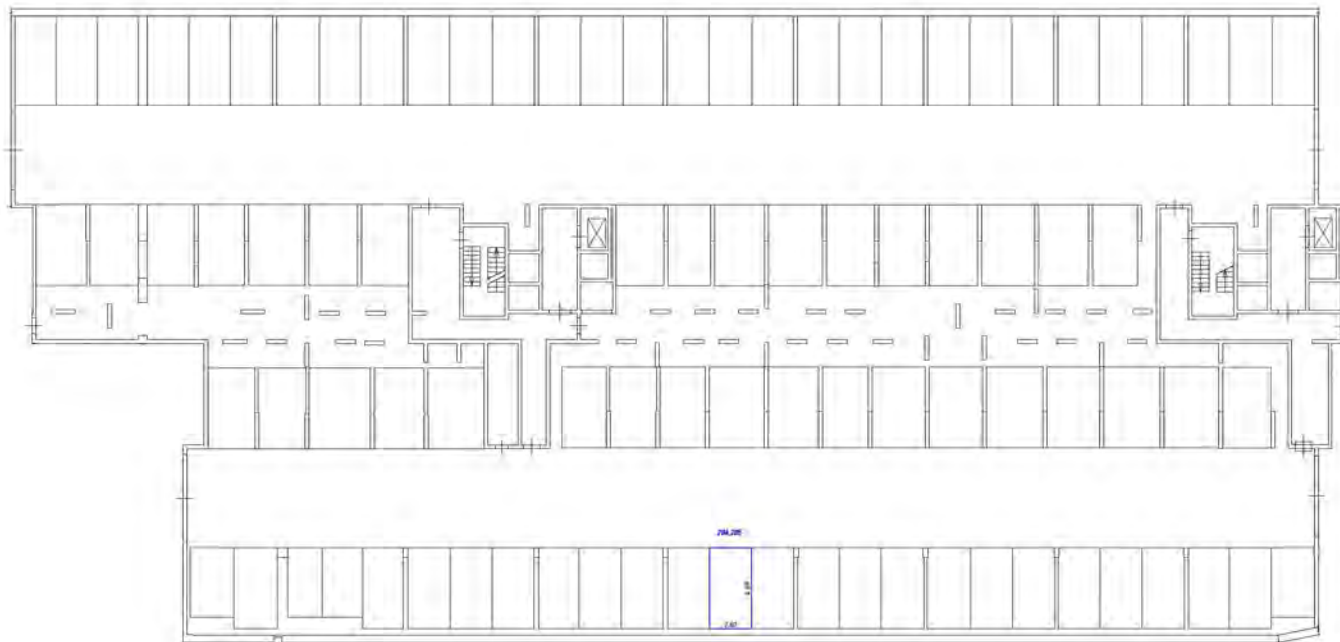

Условные обозначения

- часть стенового блока (обозначено на плане)
- стена с окнами и дверями
- лестница
- блок санузлов (на плане) (обозначено)

Схема расположения здания

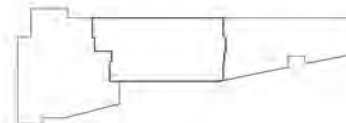

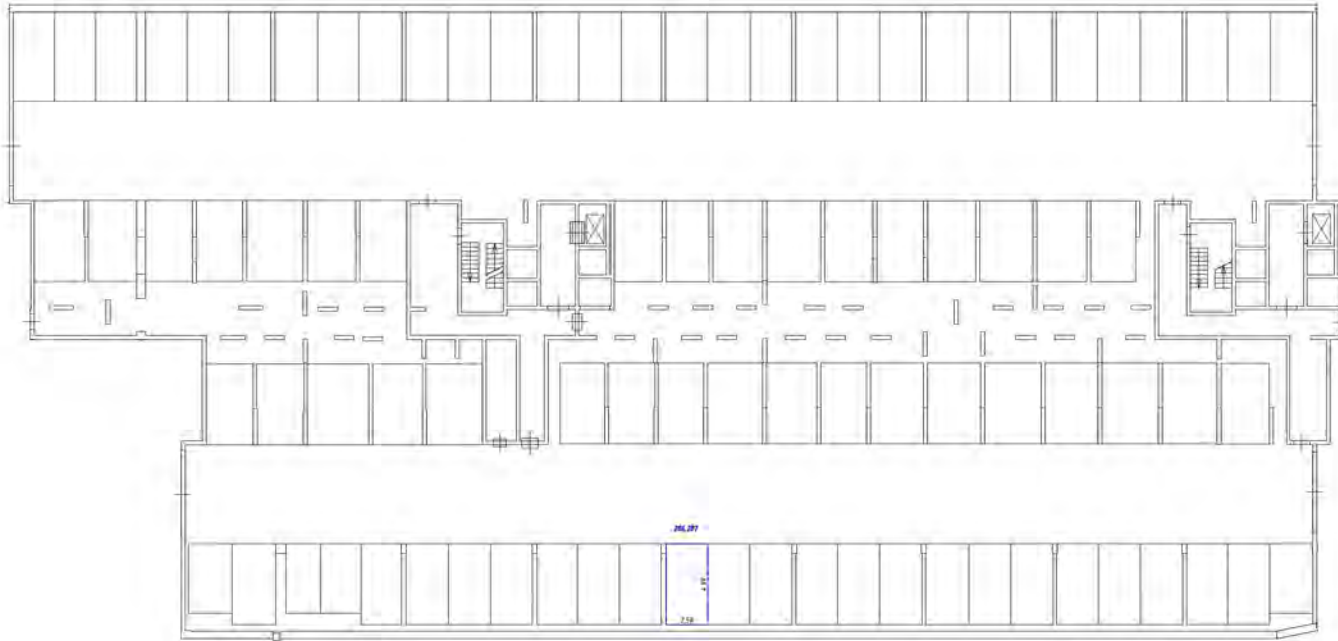

- Условные обозначения
- часть стены или фронты окон заданного масштаба
 - стены с окнами и дверями
 - лестницы
 - двери в помещениях (по ГОСТу, условно)

Схема расположения этажа на плане

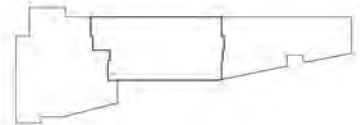

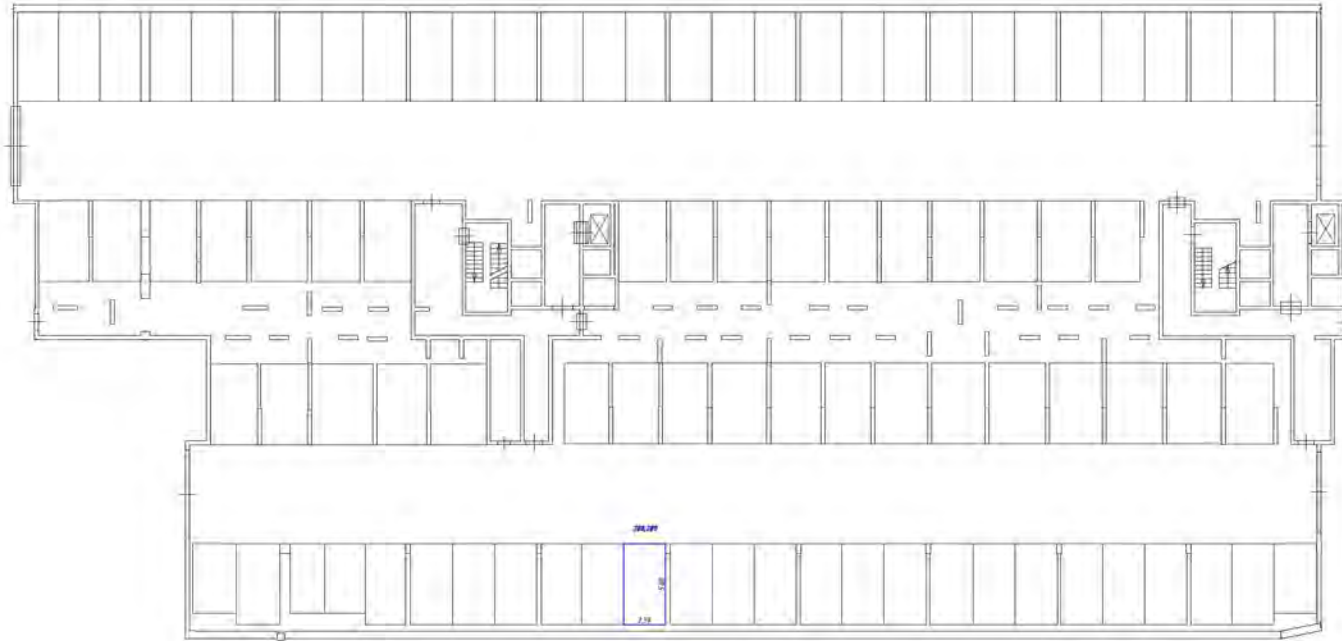

- Условные обозначения
- стены, колонны, фундамент, перегородки, оконные проемы
 - ▭ — стены и колонны в плане
 - ▧ — лестница
 - ▭ — область обслуживания (для бытовых приборов)

Схема размещения объекта

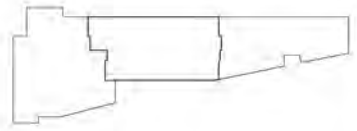

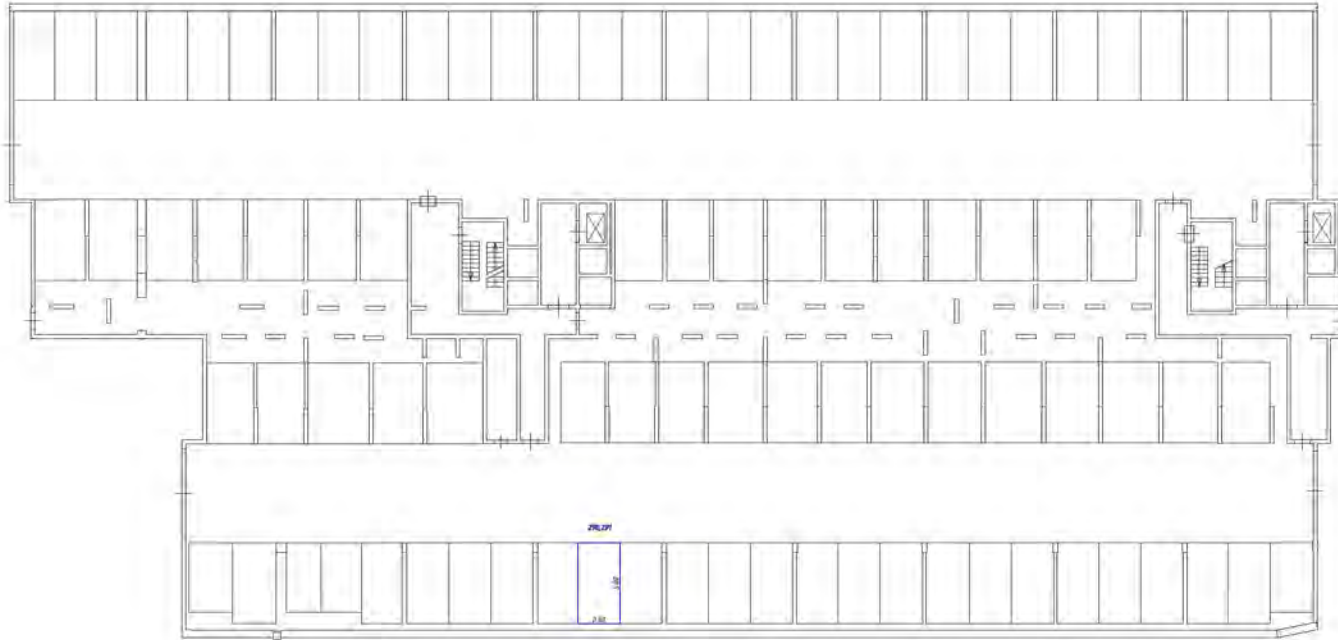

Условные обозначения

- стены, перегородки, фартук, окна, двери, шкафы, перегородки
- лестничная клетка
- область размещения в/п (на балконе, террасе)

Схема расположения на отки этажа

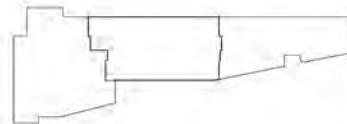

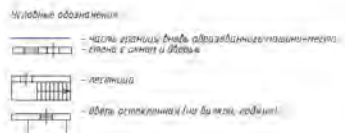
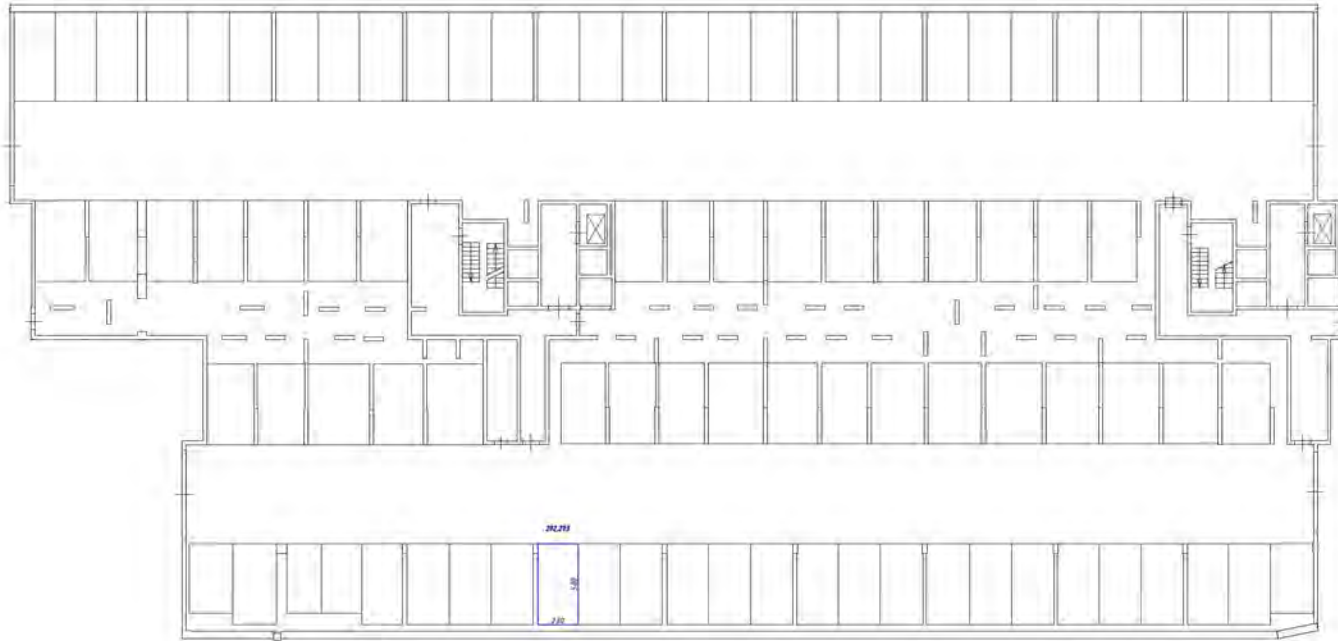

Генеральный план участка

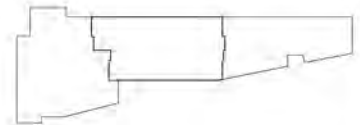

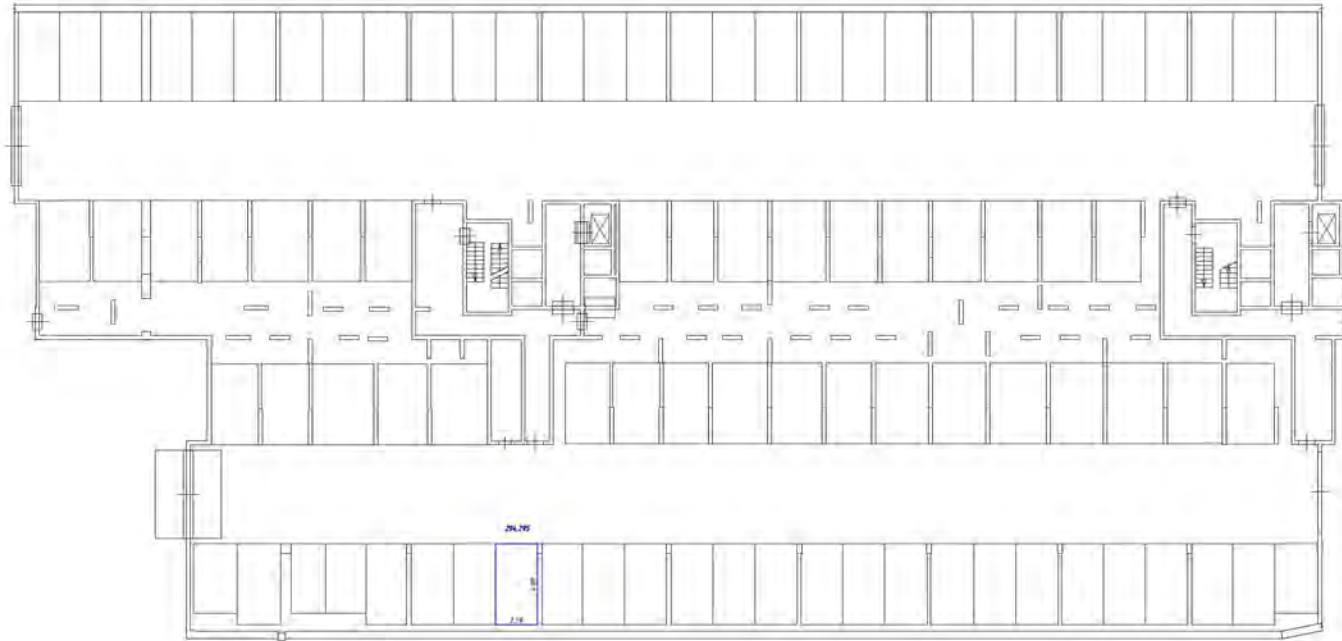

Условные обозначения

- части стенной выемки образованные ташман-местом
- стены, окна и двери
- лестница
- дверь арочная (на балконе, лоджии)

Масштаб 1:200

Схема расположения на плане этажа

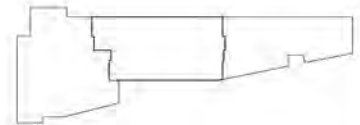

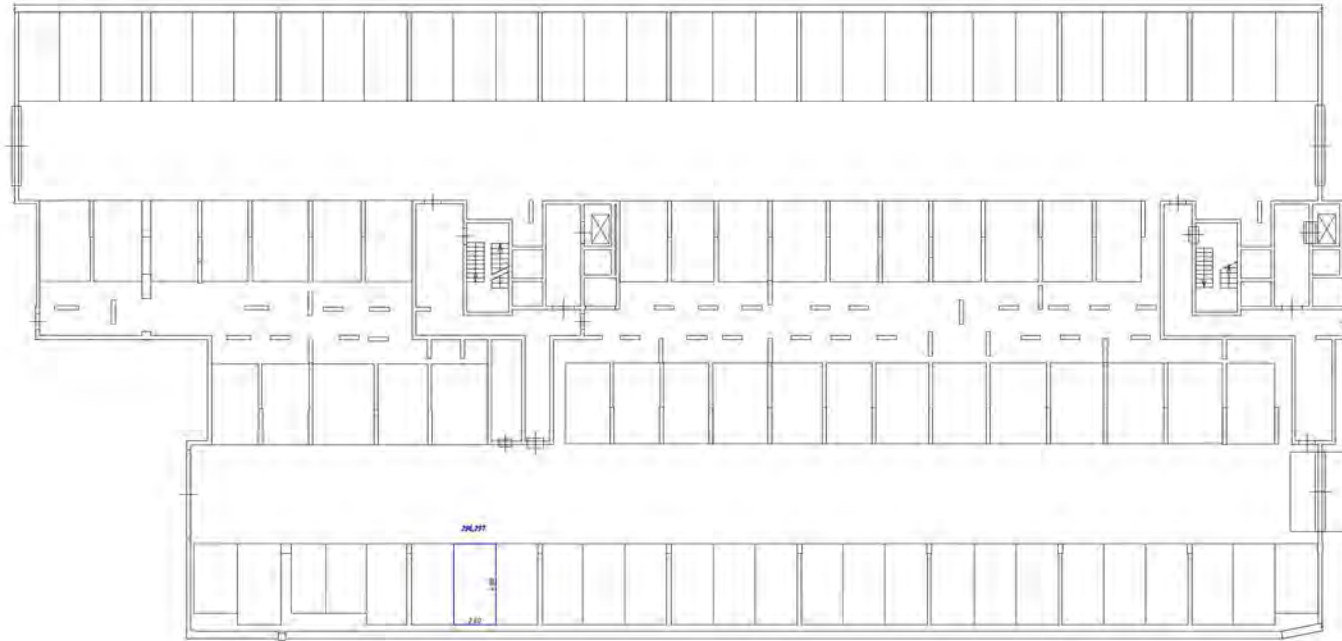

Условные обозначения

- контур здания (форма и ориентация здания-места)
- стены с окнами и дверями
- лестница
- объект исследования (на фото, видео)

Схема расположения объекта здания

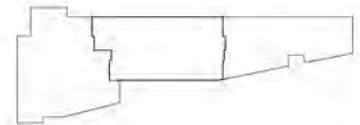

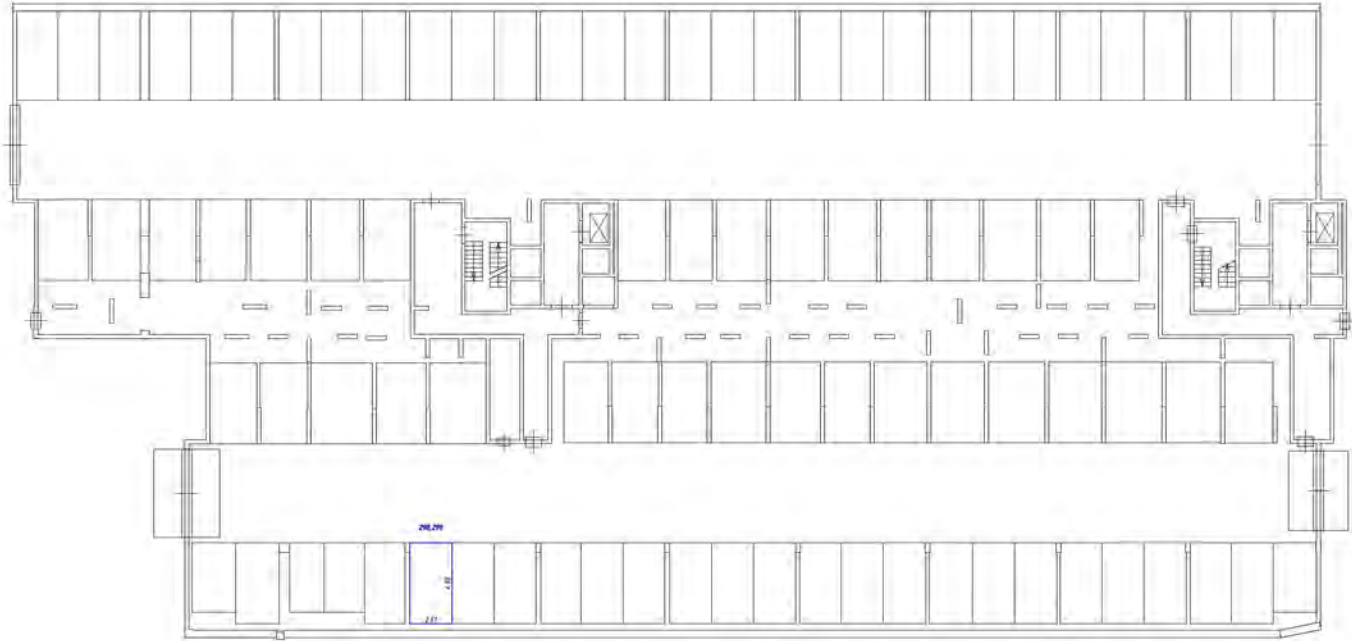

Условные обозначения:

- часть здания, выделенная штриховыми линиями
- стены с окнами и дверями
- лестница
- двери санузлов (на фотом, санузлы)

Схема расположения здания

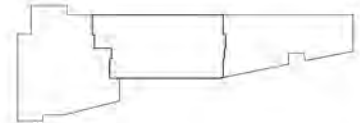

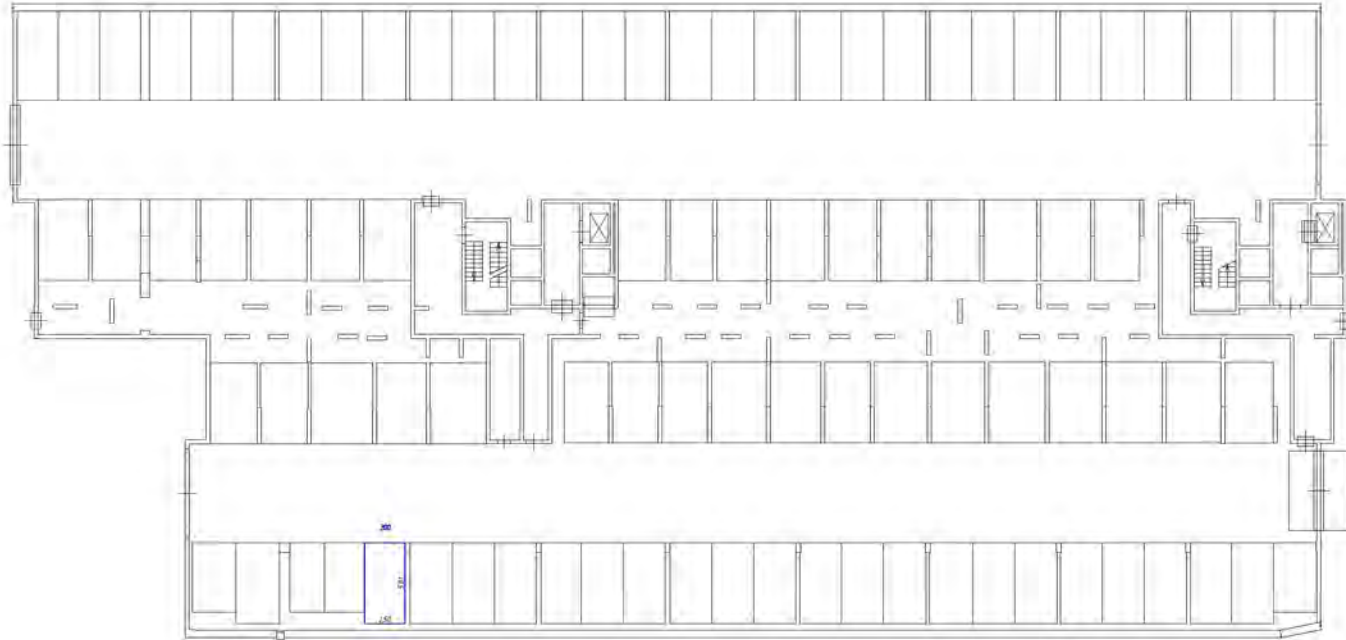

Исходные обозначения:

- часть комнаты в плане (обозначения помещений)
- стены, перегородки и двери
- лестницы
- двери (отмечены для дверей, ступеней)

Схема расположения этажа

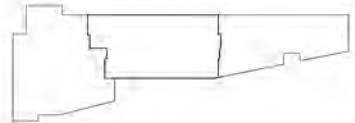

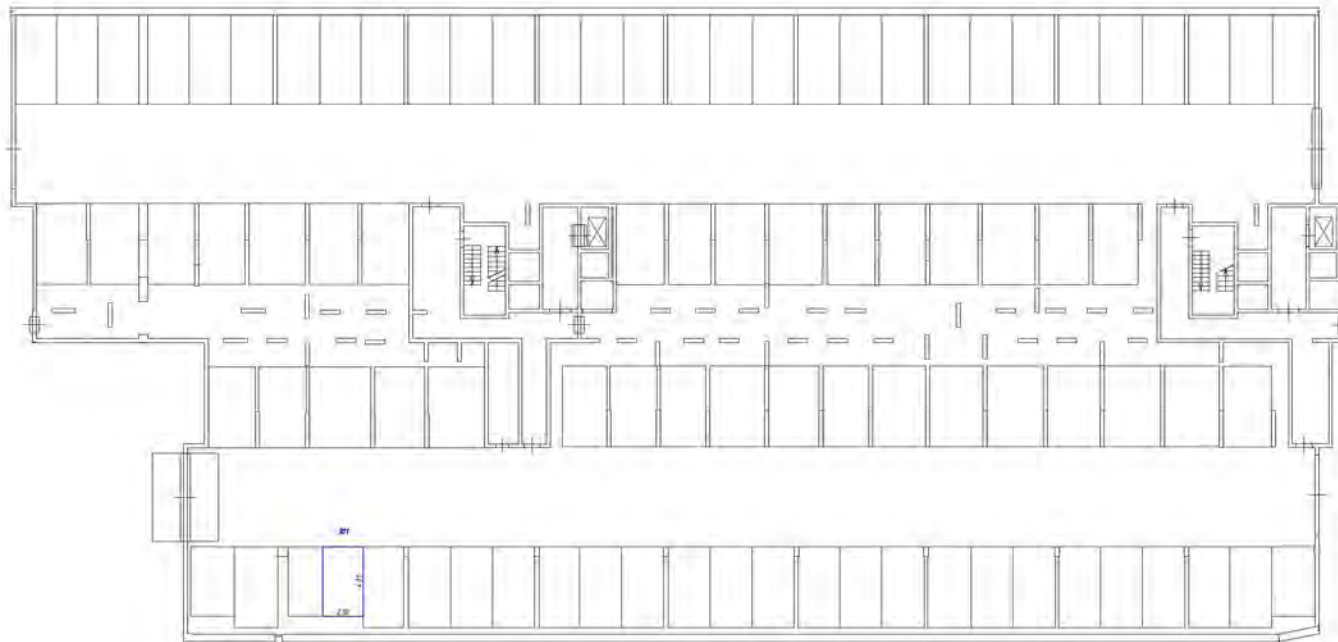

Условные обозначения:

- часть границы этажа, выделяемая условными линиями
- стена с окнами и дверями
- лестница
- дверь (отражена на плане, профиль)

Схема расположения части этажа

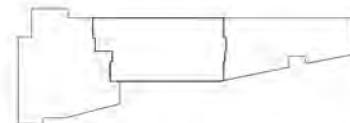

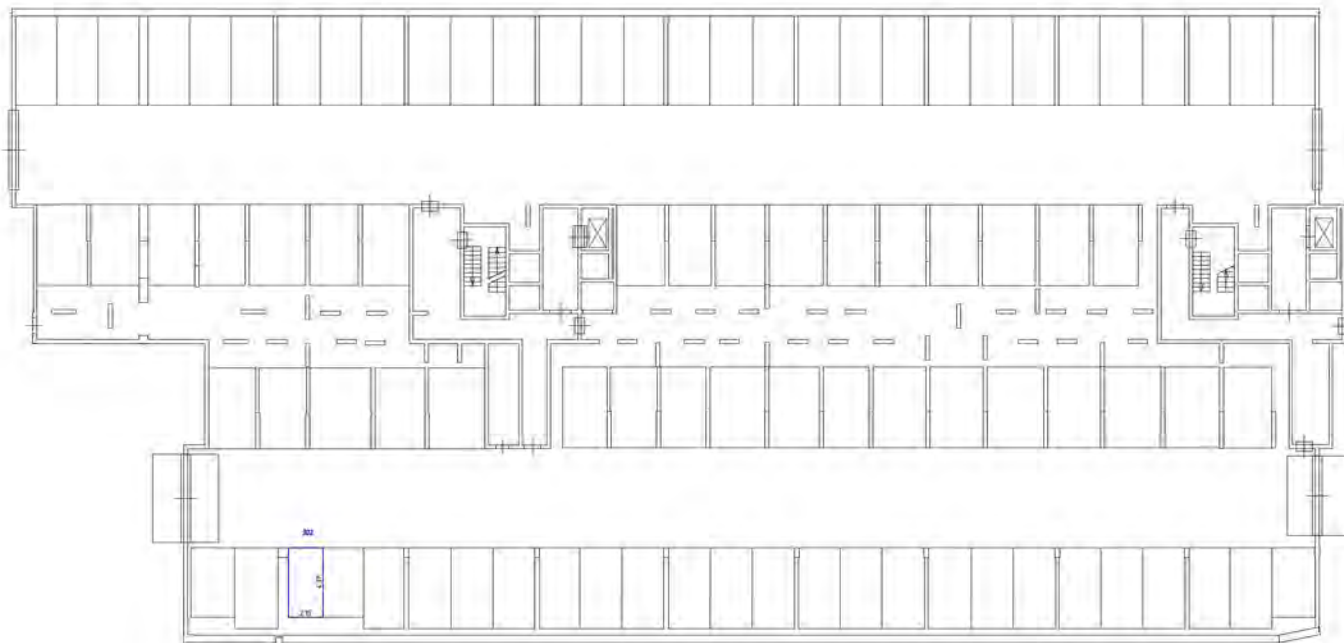

Условные обозначения

- контур комнаты, фойе, холла, зала, вестибюля, лестничной клетки
- стены с окнами и дверями
- лестница
- двери, сантехнические (на сантех. узлах)

Контур проекционной площади этажа

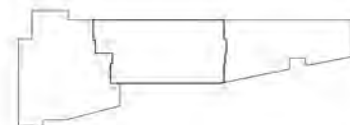

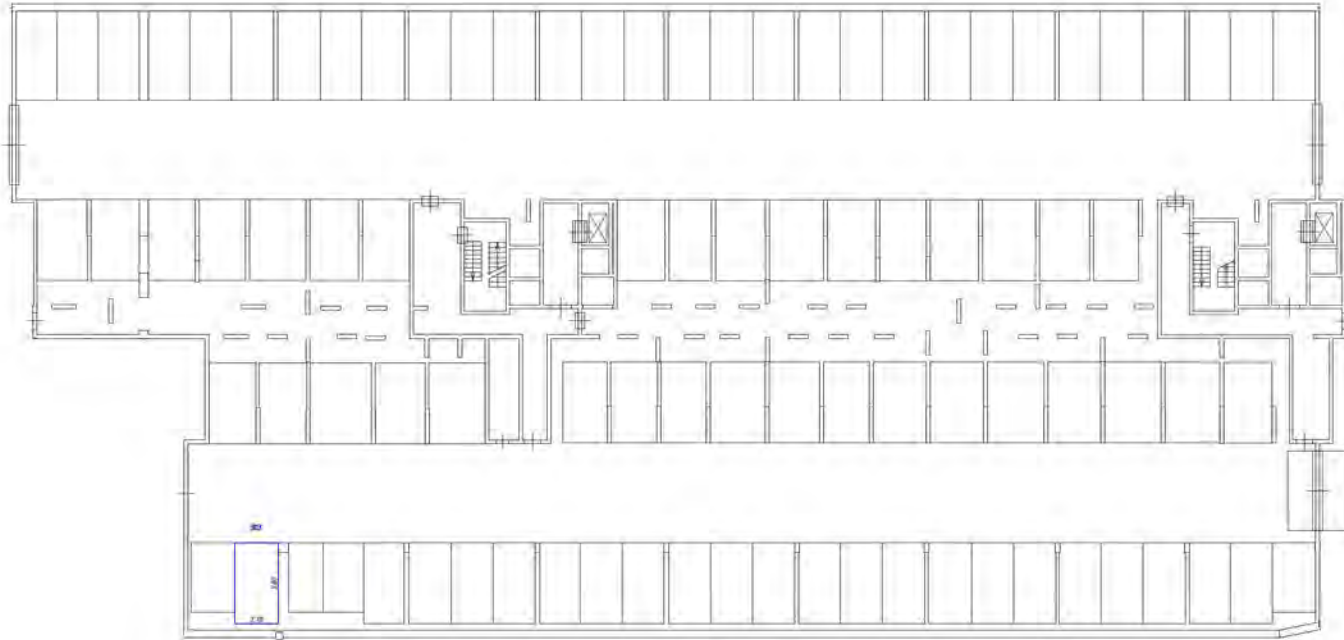

основные обозначения

- чистый уровень пола (или уровень машинного пола)
- стены с окнами и дверями
- лестница
- двери (открываемая или закрываемая)

Архитектор: [Имя]

Генеральный план участка

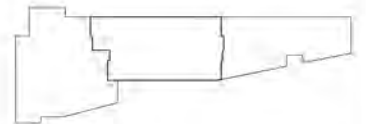

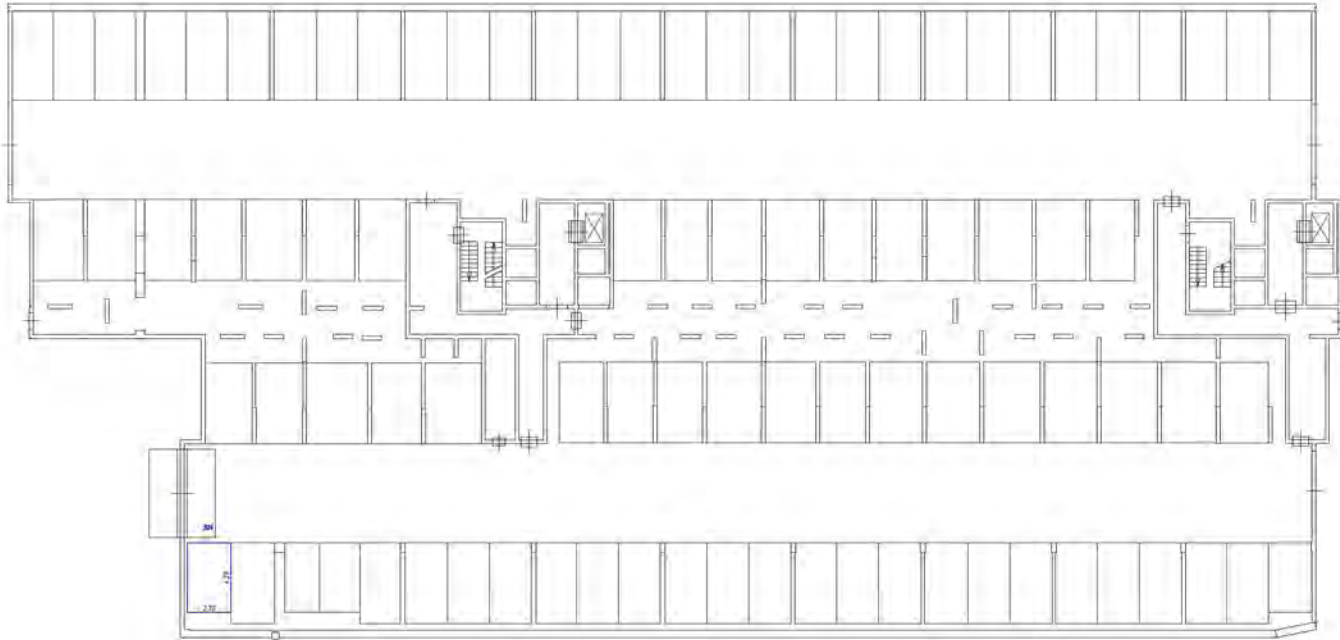

Условные обозначения

- линия с крестиками - линия обозначения машинно-места
- стена с арочной дверью
- лестничная клетка
- обозначение санузлов, ванных, туалетов

Схема расположения восточного крыла

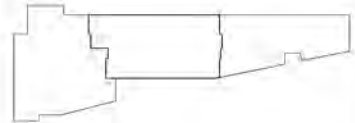

Этаж над уровнем 0.000

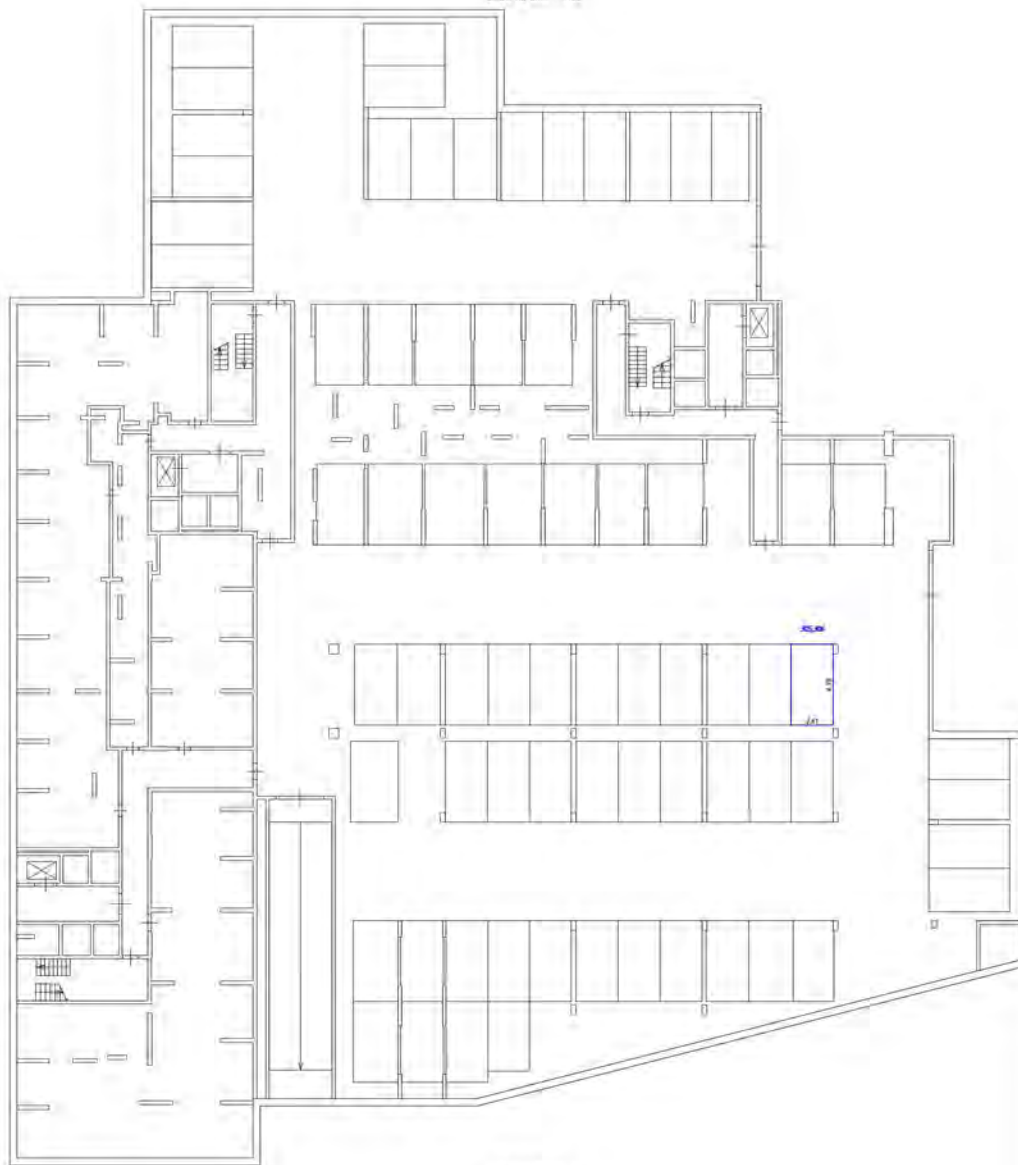

Условный обозначения

- часть границы вольного обслуживания
- стена с окном и дверью
- лестница
- дверь остекленная (на остекл. подвале)

Масштаб 1:100

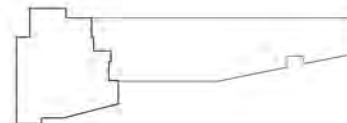

Генеральный план участка

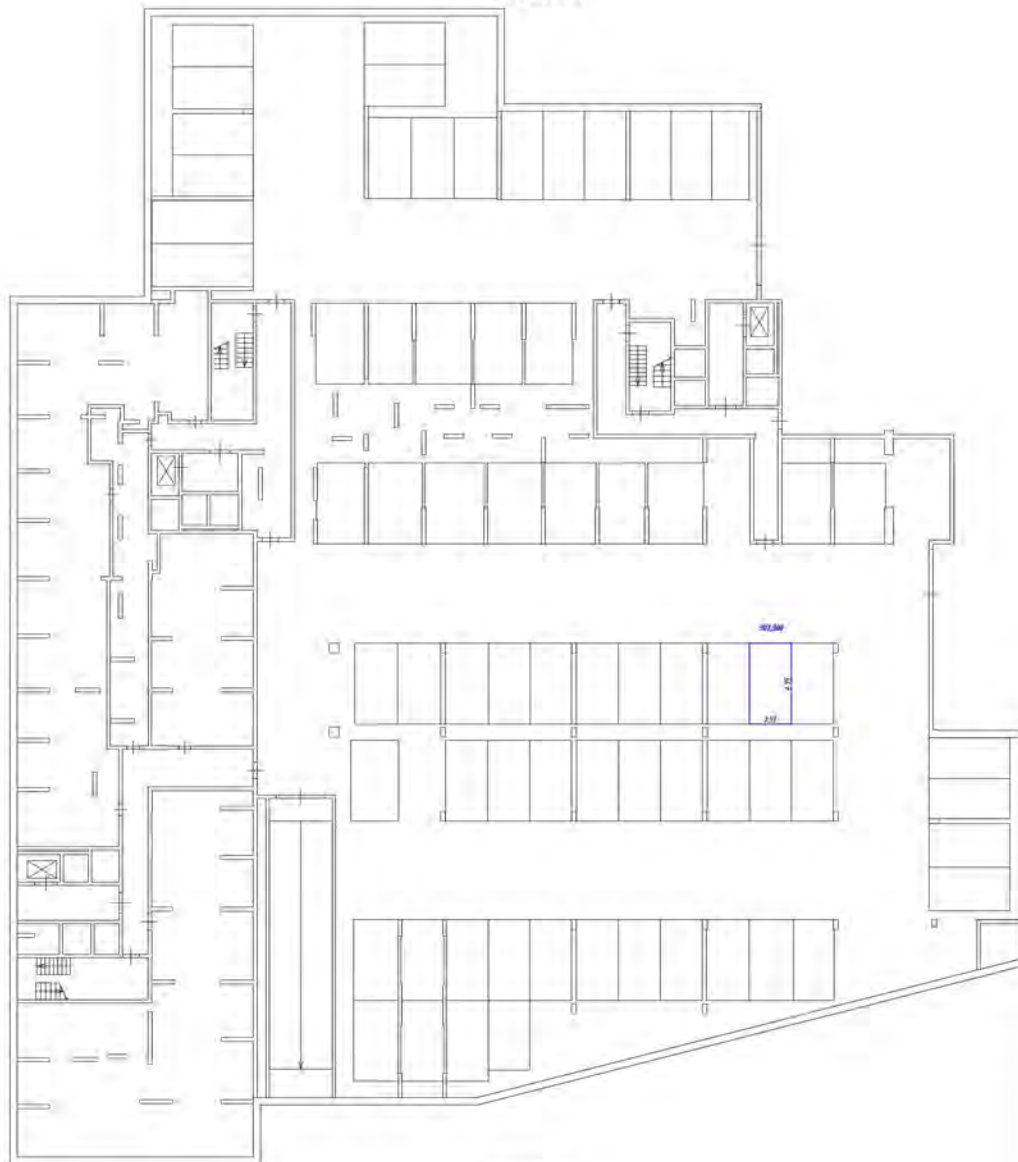

Этаж на уровне +0.00

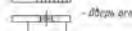

Символические обозначения

-  - части стен из армированного железобетона
-  - стены с окнами и дверями
-  - лестницы
-  - опоры железобетонные (на фундаменте, подвале)



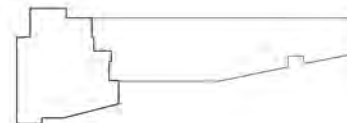

Масштаб 1:100

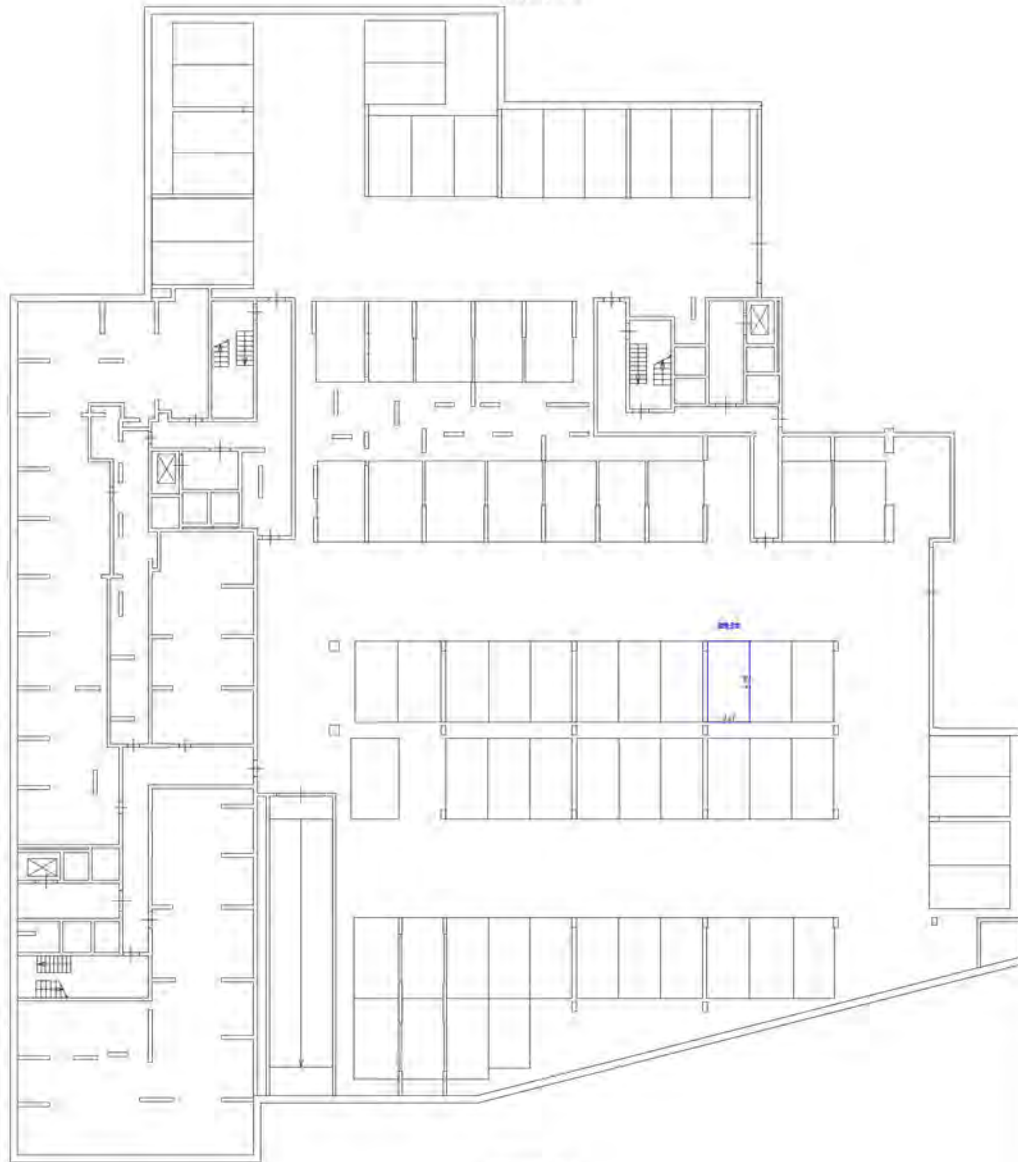
Проект архитектурного института





Исходные обозначения

-  - стены с перегородками
-  - окна и двери
-  - лестницы
-  - мебель, шкафы, стойки

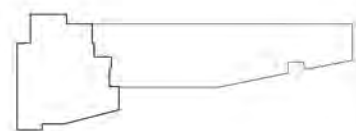

Этаж на уровне +0.000

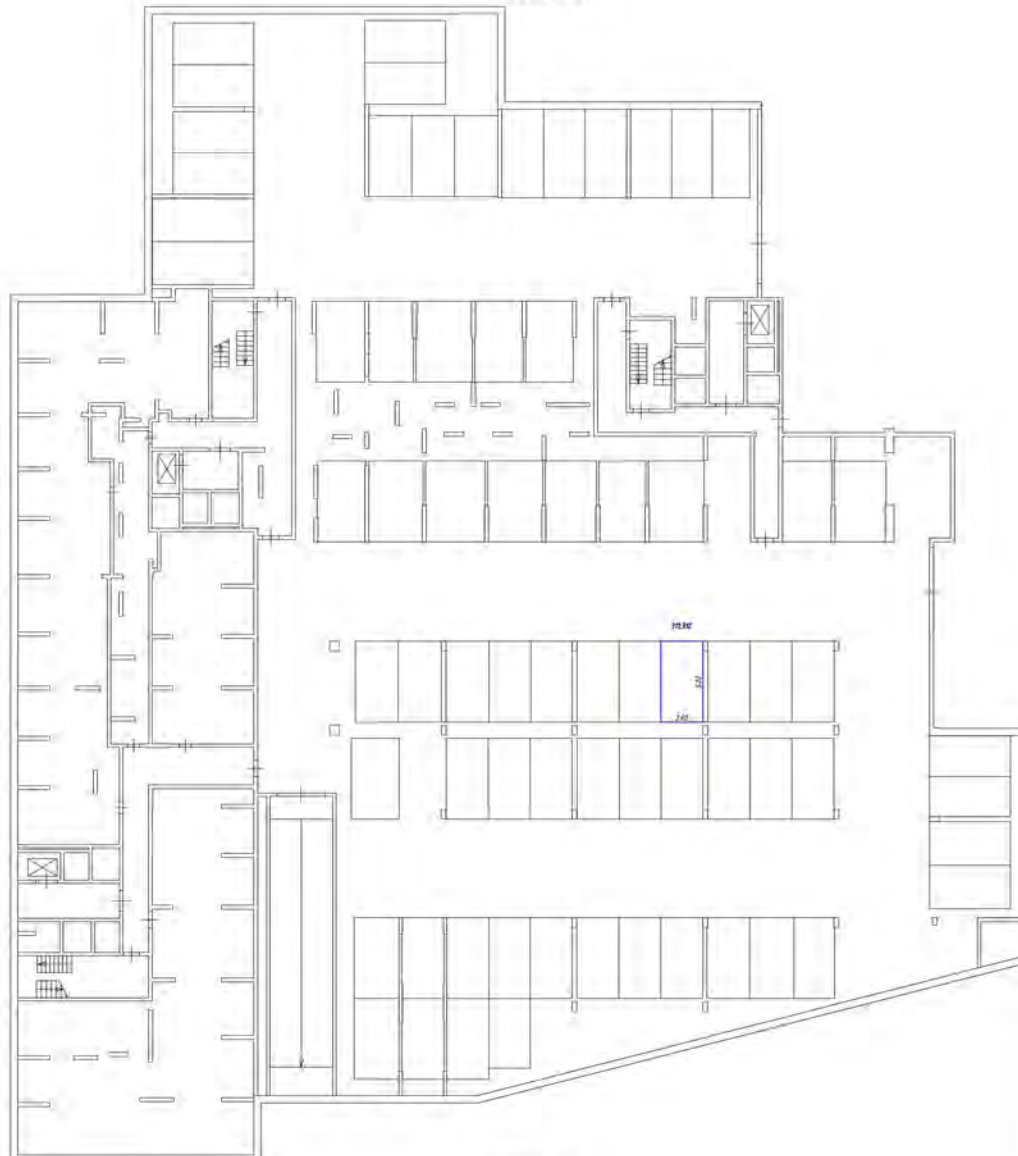

Символические обозначения:

- стены с окнами и дверями
- лестничная
- область обслуживания (для санузлов, лифтов)

Масштаб 1/100

План расположения участка здания

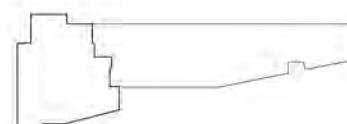

Этаж 4-й этаж - 9 950

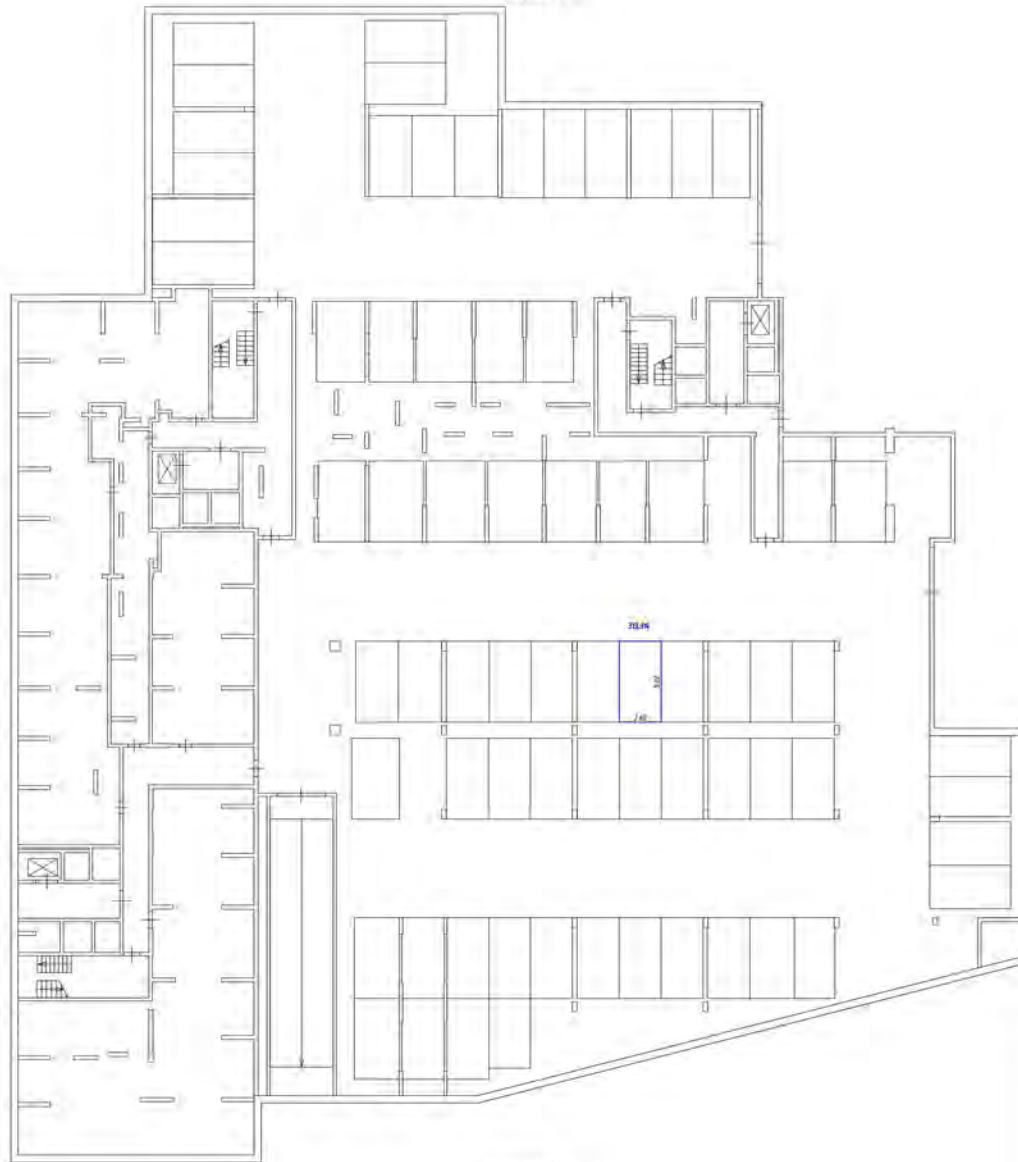

Символические обозначения:

- часть здания, форма, размеры, расположение помещений - часть
- стены с окнами и дверями
- лестницы
- входы, выходы (для эвакуации, пожарных)

Масштаб 1:200

Генеральный план участка

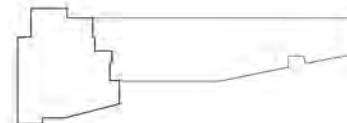

Этаж 4в о.п.ч. - 9 150'

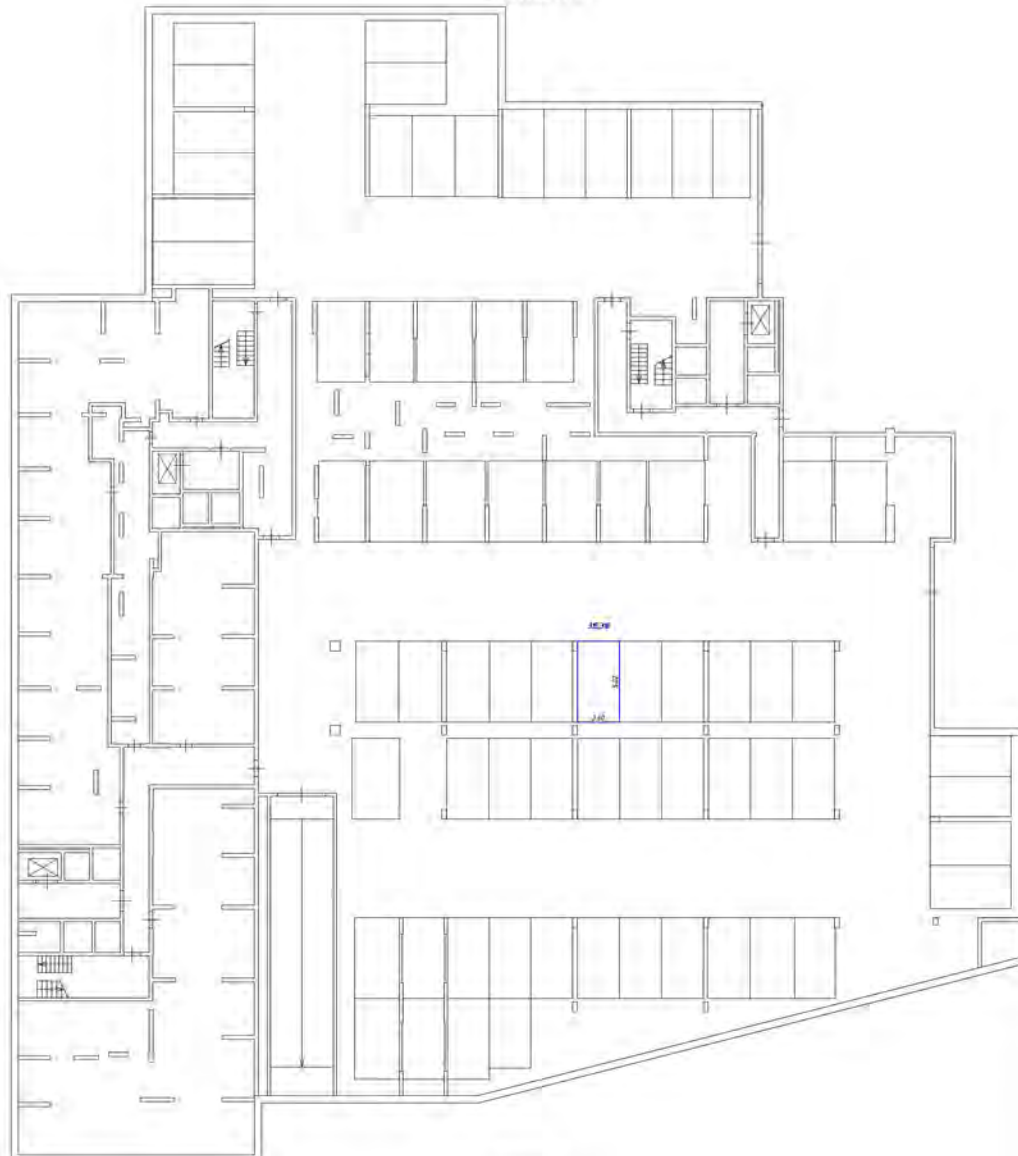

Числовые обозначения:

- часть этажности здания, образованная машино-местом, стояночными местами и проездами
- лестничная
- область обслуживания (на балконе, в коридоре)

Масштаб 1:200

Генеральный план части этажа

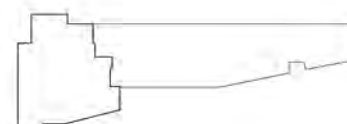

Этаж на уровне -9.150

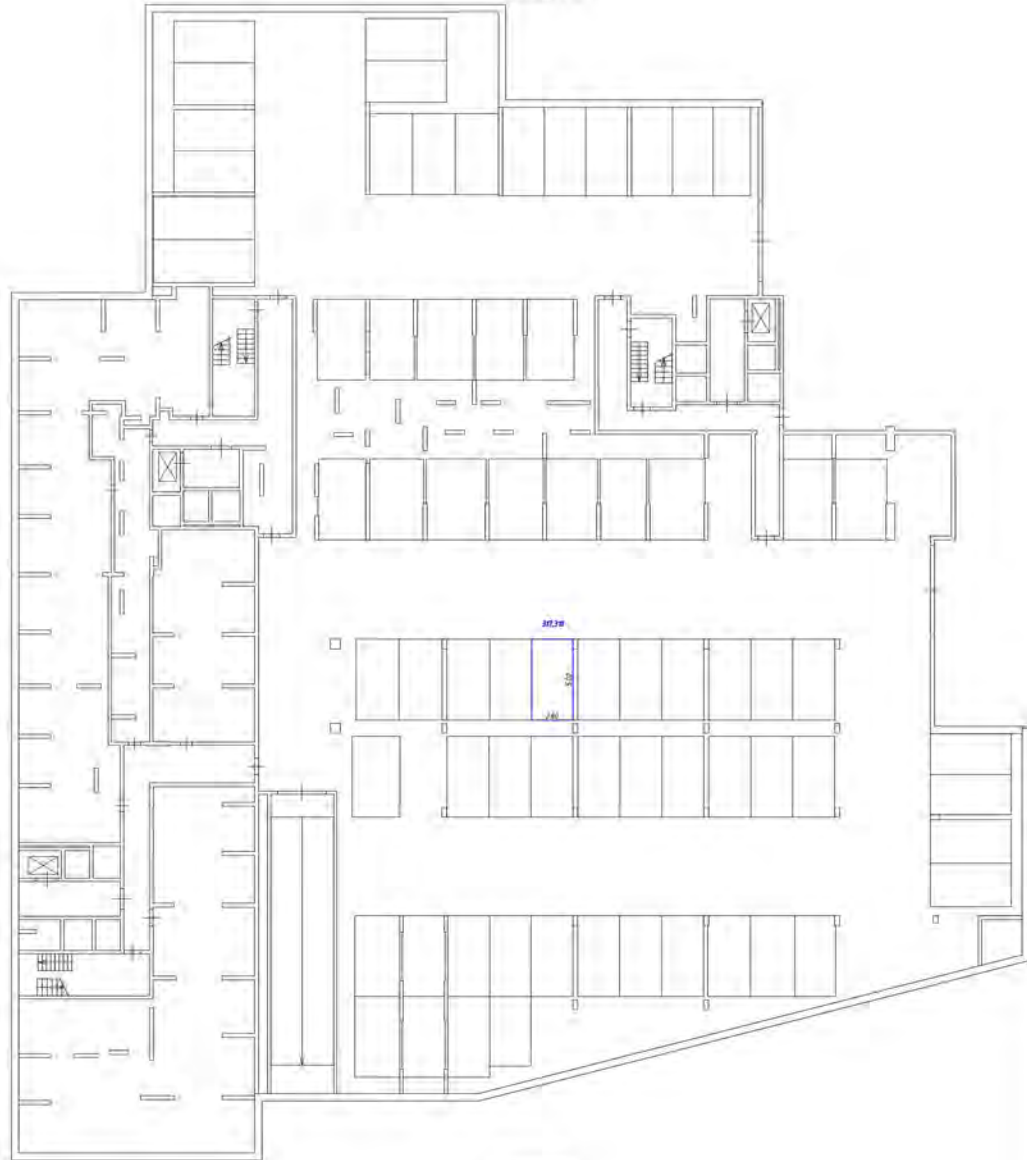

Символические обозначения

- часть комнаты, в которой расположен тепло-тепло-тепловентилятор с окном и дверью
- лестница
- область обслуживания (на балконе, лоджии)

Масштаб 1:200



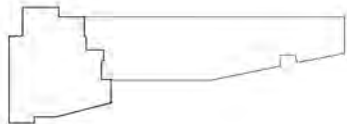

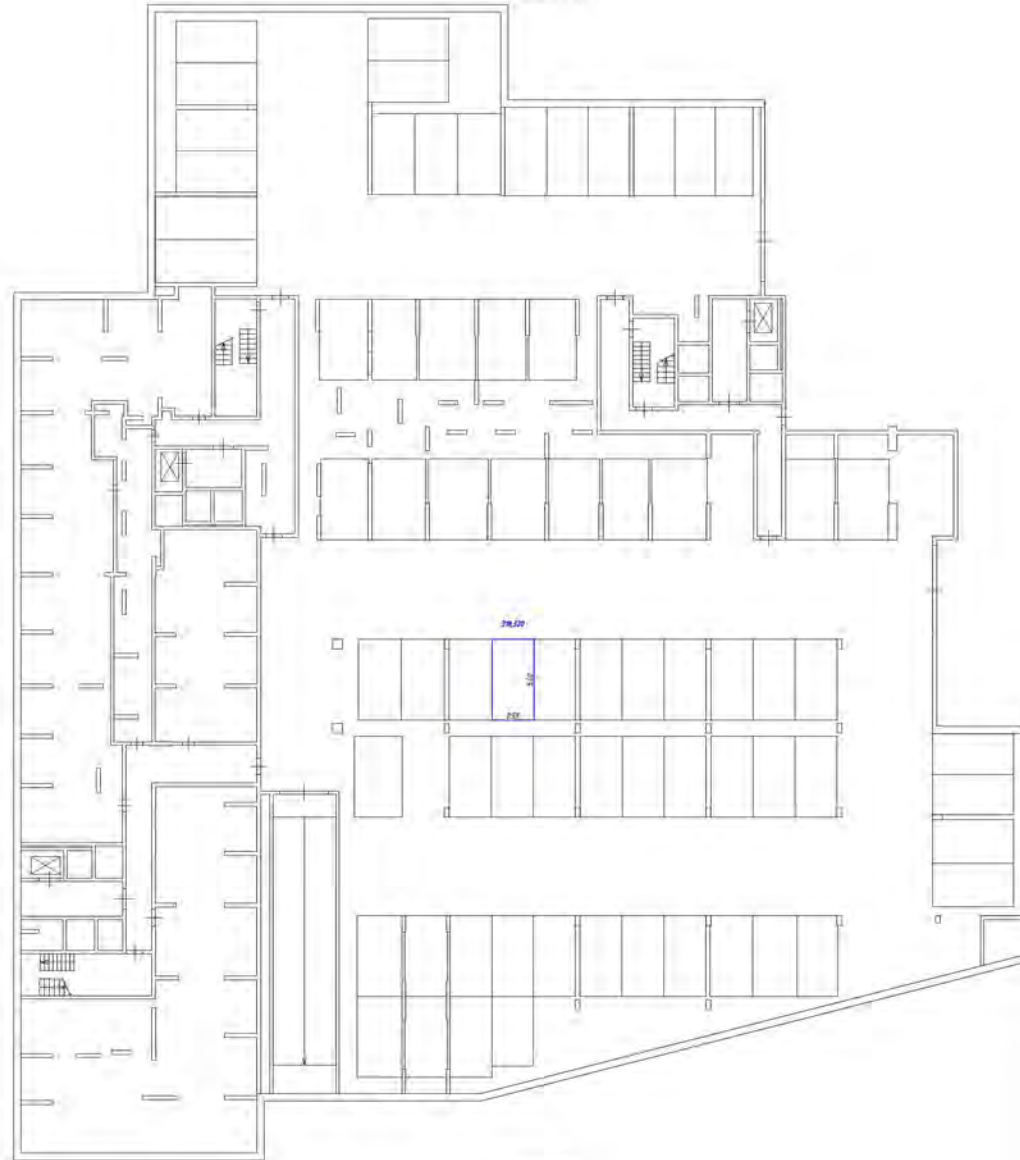

Генеральный план размещения здания



Этаж на уровне - 5.150



Способы обозначения

-  - контур комнаты, фойе, атриумов, лестнично-лифтового узла
-  - лестница
-  - лифт
-  - стены и перегородки
-  - колонны
-  - плиты перекрытия

Масштаб 1:200

Этаж на уровне - 5.150

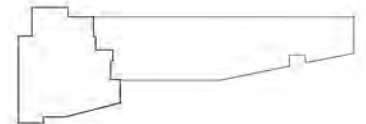

Этаж на ввн - 9/150

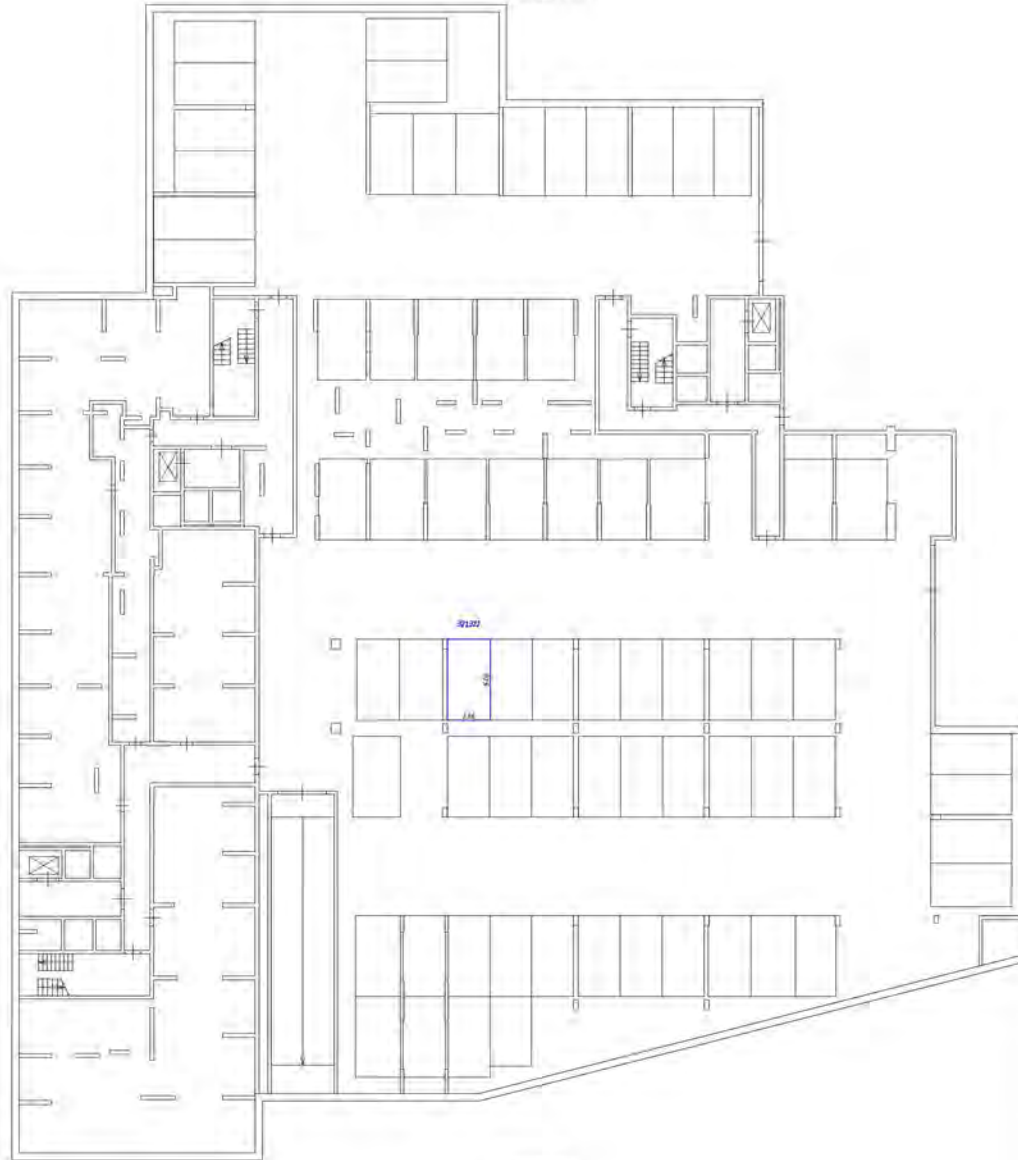

- Символические обозначения:
- часть стеновой фальш, обрешетка, тепло-звукоизоляция
 - стены с окнами и дверями
 - лестницы
 - двери (открыты/закрыты, тамбуры, тамбур)

Москва 2007

Этаж на ввн - 9/150

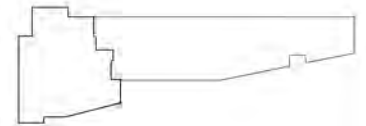

Этаж на уровне -9.150

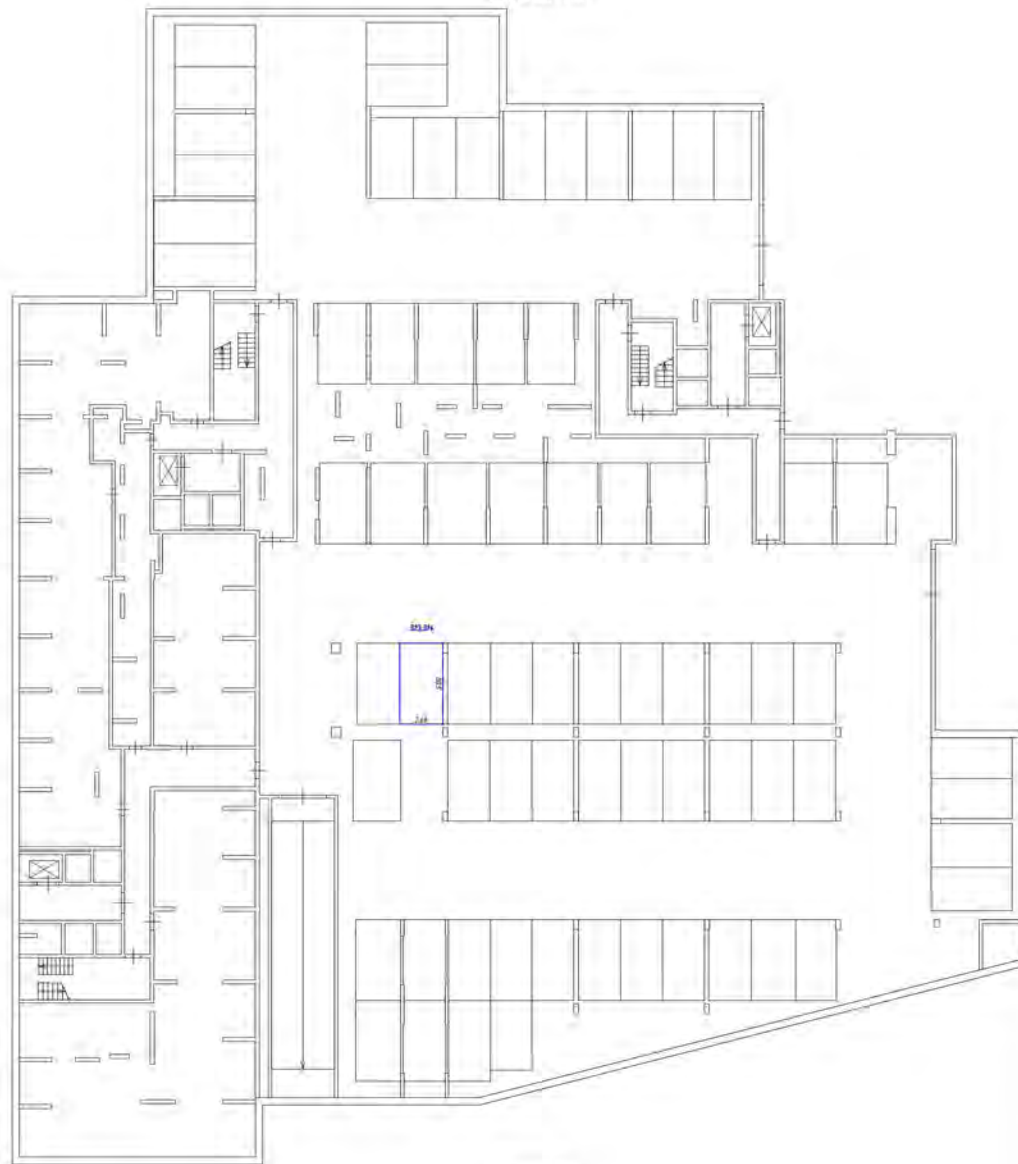

Символическое обозначение:

- часть стенового фойе, образованная колоннами - часть стены с окном и дверью
- лестница
- двери, расположенные без доп.ч., табели

Масштаб 1:200

План размещения мебели на этаже

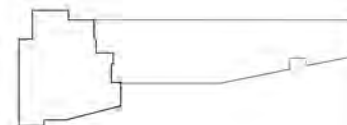

Этаж №.000 - 9.150

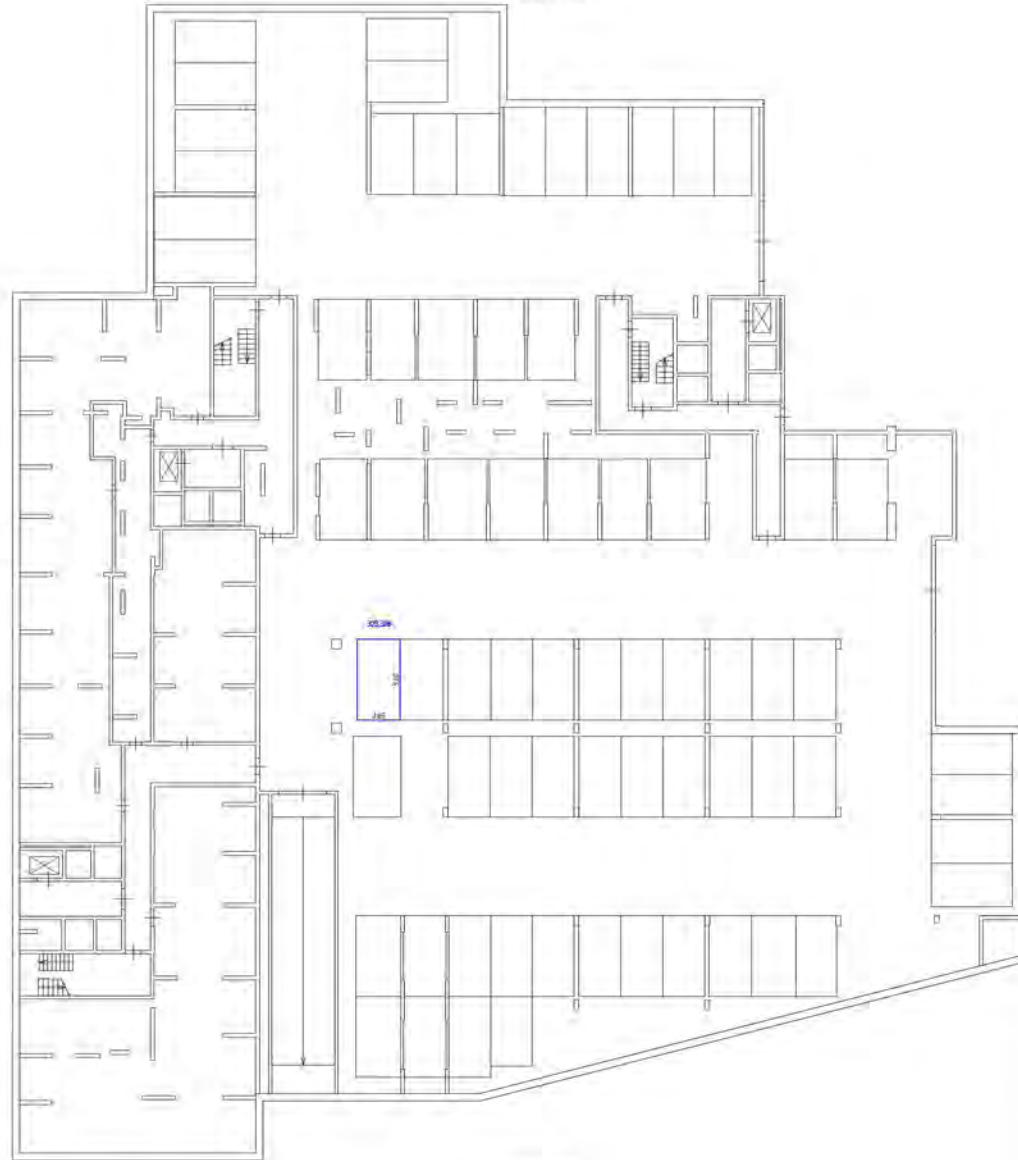

Условные обозначения

- стена, колонны, плиты, перегородки, окна-двери
- лестница
- двери (открытые или закрытые)

Масштаб 1:100

Этаж №.000 - 9.150

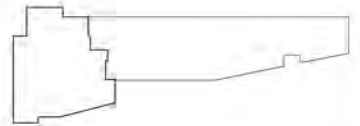

Этаж на уровне +0.150

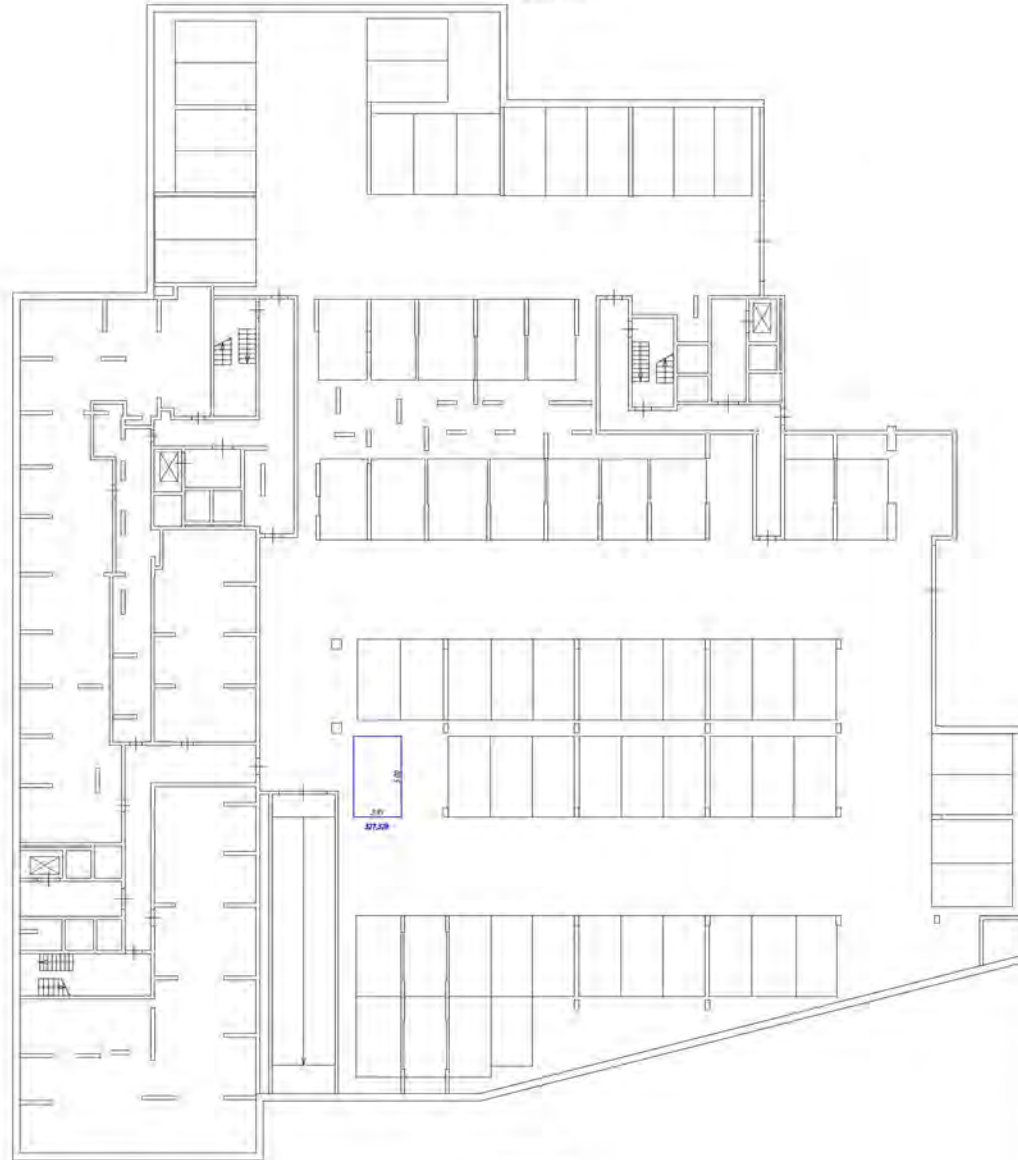

Способы обозначения

- часть границы явды, в разоблаченном состоянии - часть стены с окном и дверью
- мебель
- двери (открытые или закрытые)



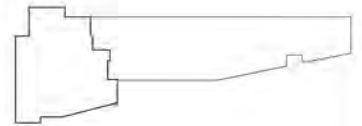

Масштаб 1:200

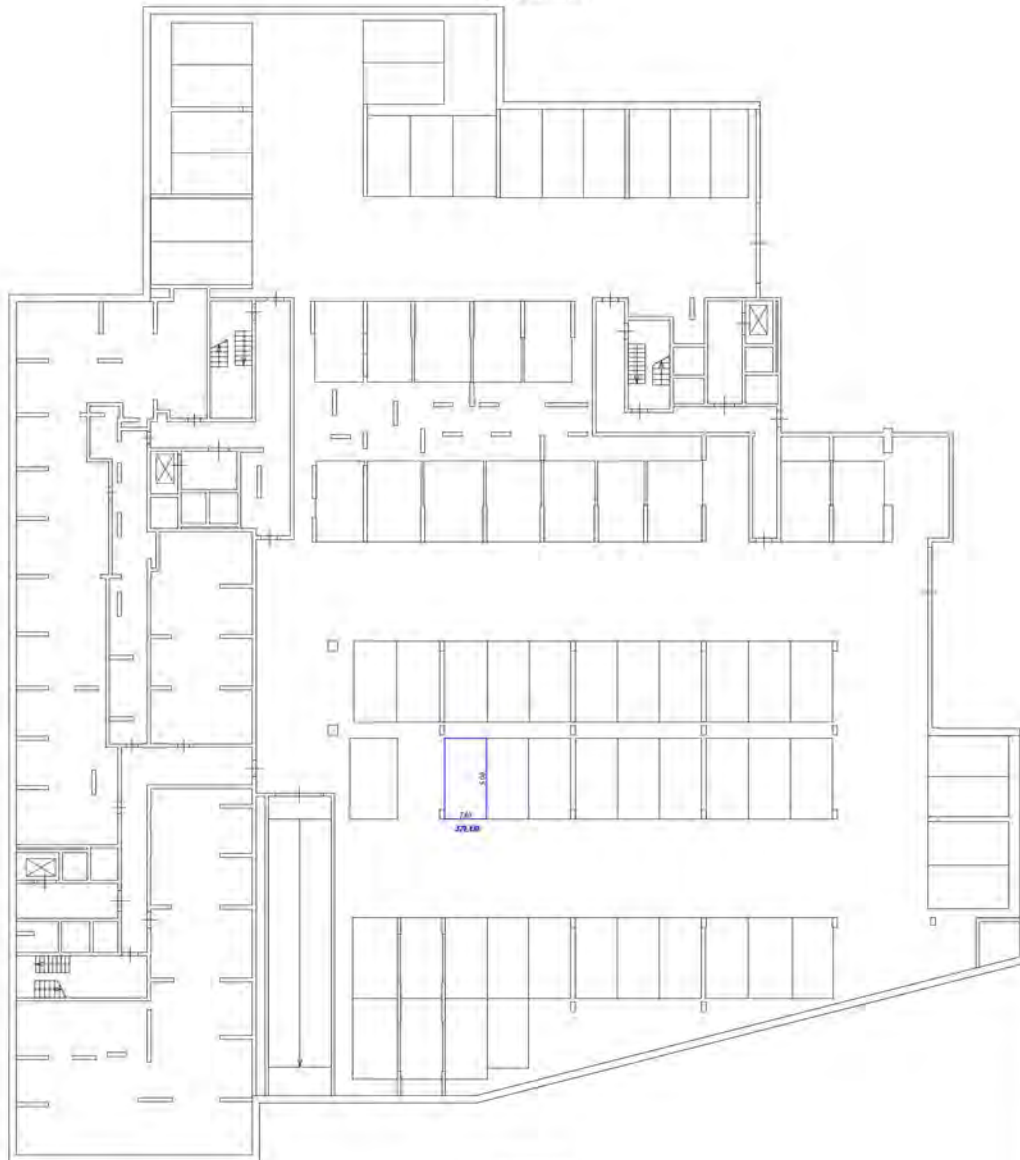
План расположения этажа





Условные обозначения

-  - часть здания быть автоматически указанно-пестер
-  - стены с окнами и дверями
-  - лестница
-  - Остаток архитектурных (или балконы, лоджии)

План размещения мебели этажа

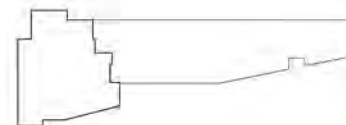

Этаж ч.г. 000м +1 150

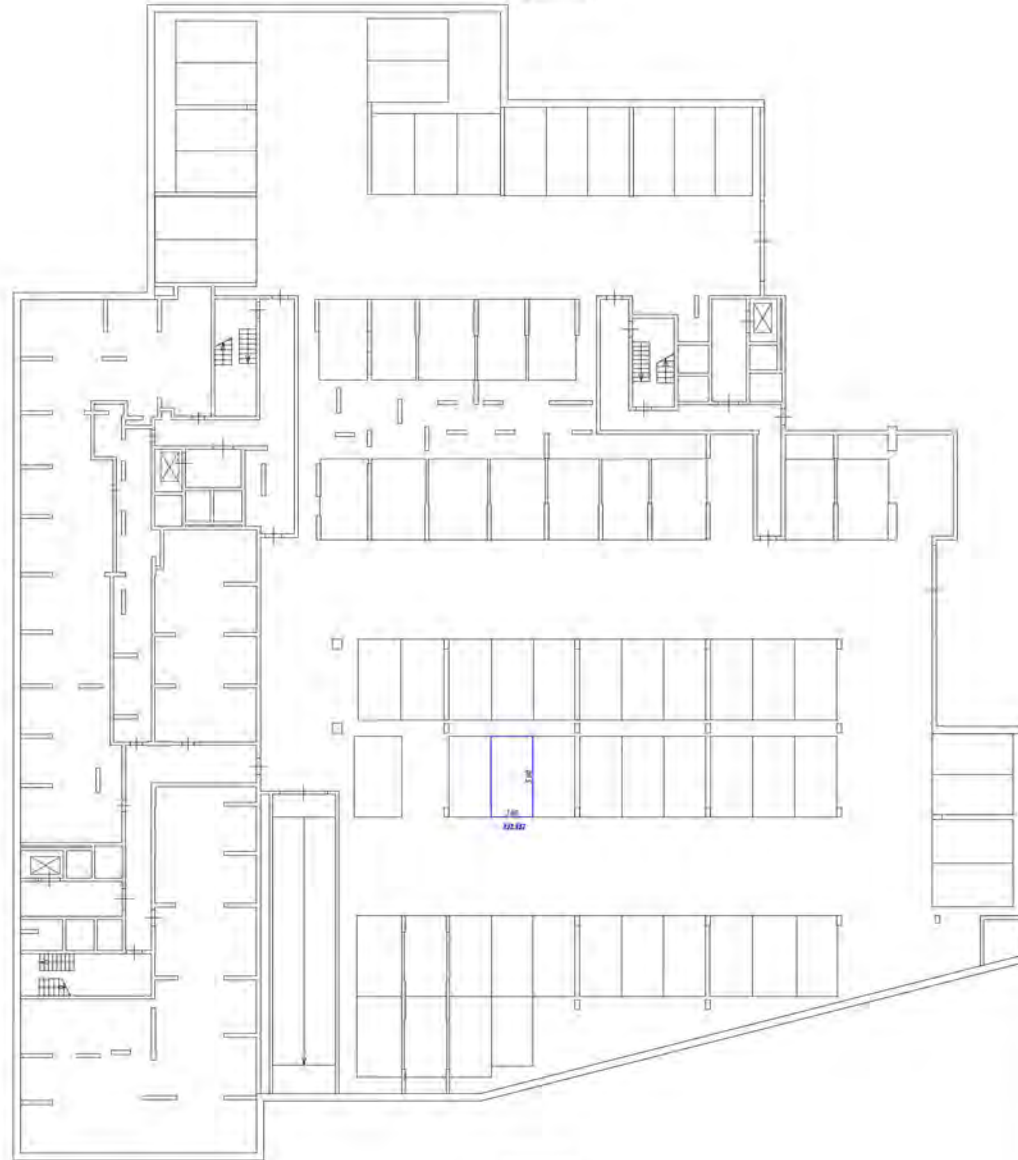

Символические обозначения

- стены, колонны, бытовые приборы, шкафы, тумбы, техника
- стены с окнами и дверями
- лестницы
- область отпределенная для балконов, лоджий





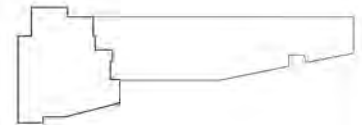

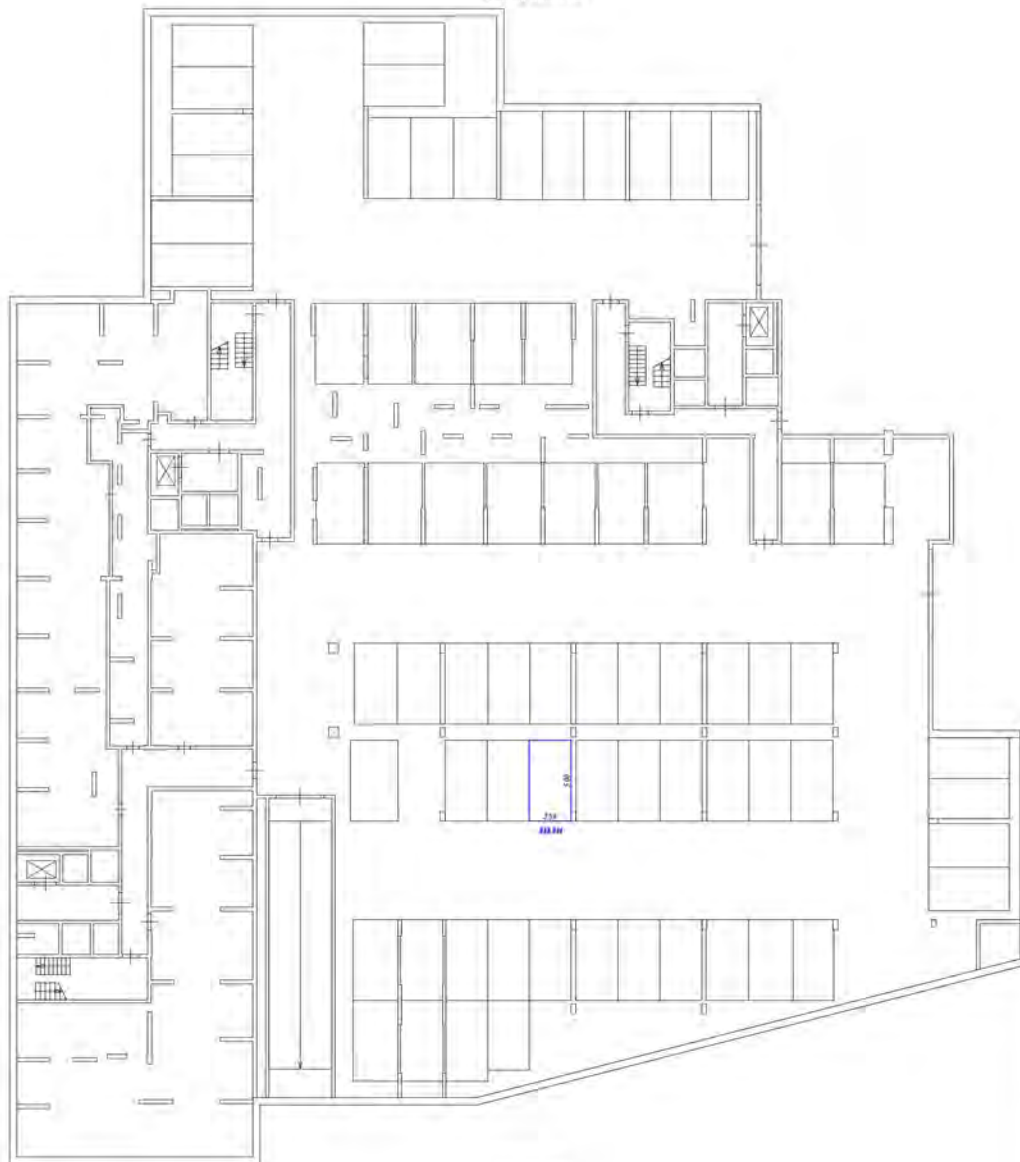

Масштаб 1:200

План размещения мебели, шкафов





Условные обозначения

-  - стены с окнами и дверью
-  - мебель
-  - лестница
-  - лифт
-  - лестница
-  - лестница
-  - лестница
-  - лестница
-  - лестница

План размещения мебели

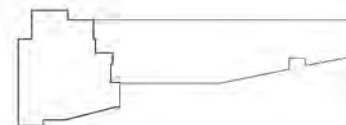

Этаж на уровне -5.130

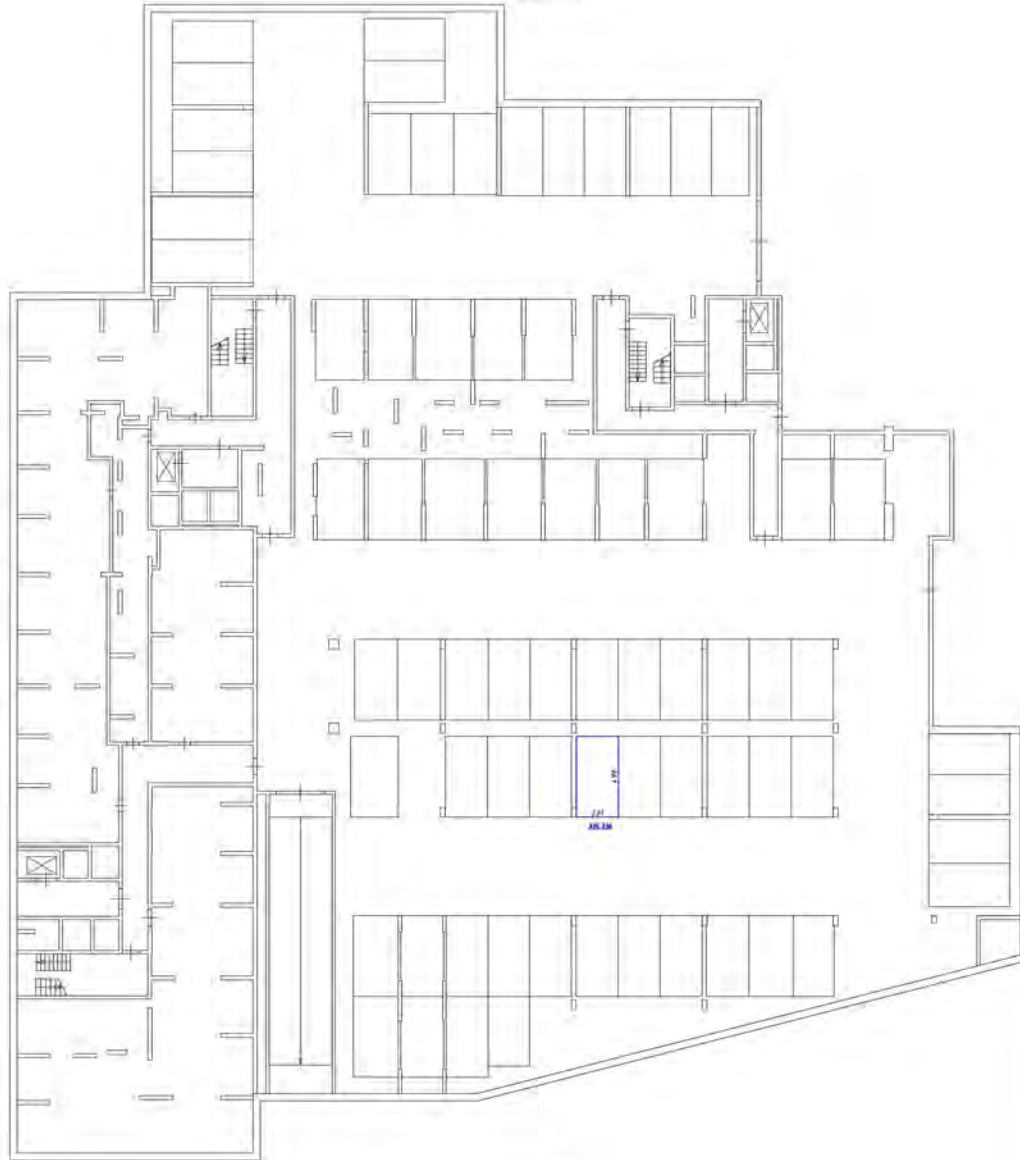

Условные обозначения

- часть стены или дверь, обрамленная колонной-перехват
- стена с окном и дверью
- колонна
- дверь, открывающаяся вна сторону, налево

Числовой 1:200

Схема расположения на плане этажа

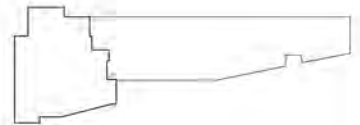

Этаж на уровне -0,100

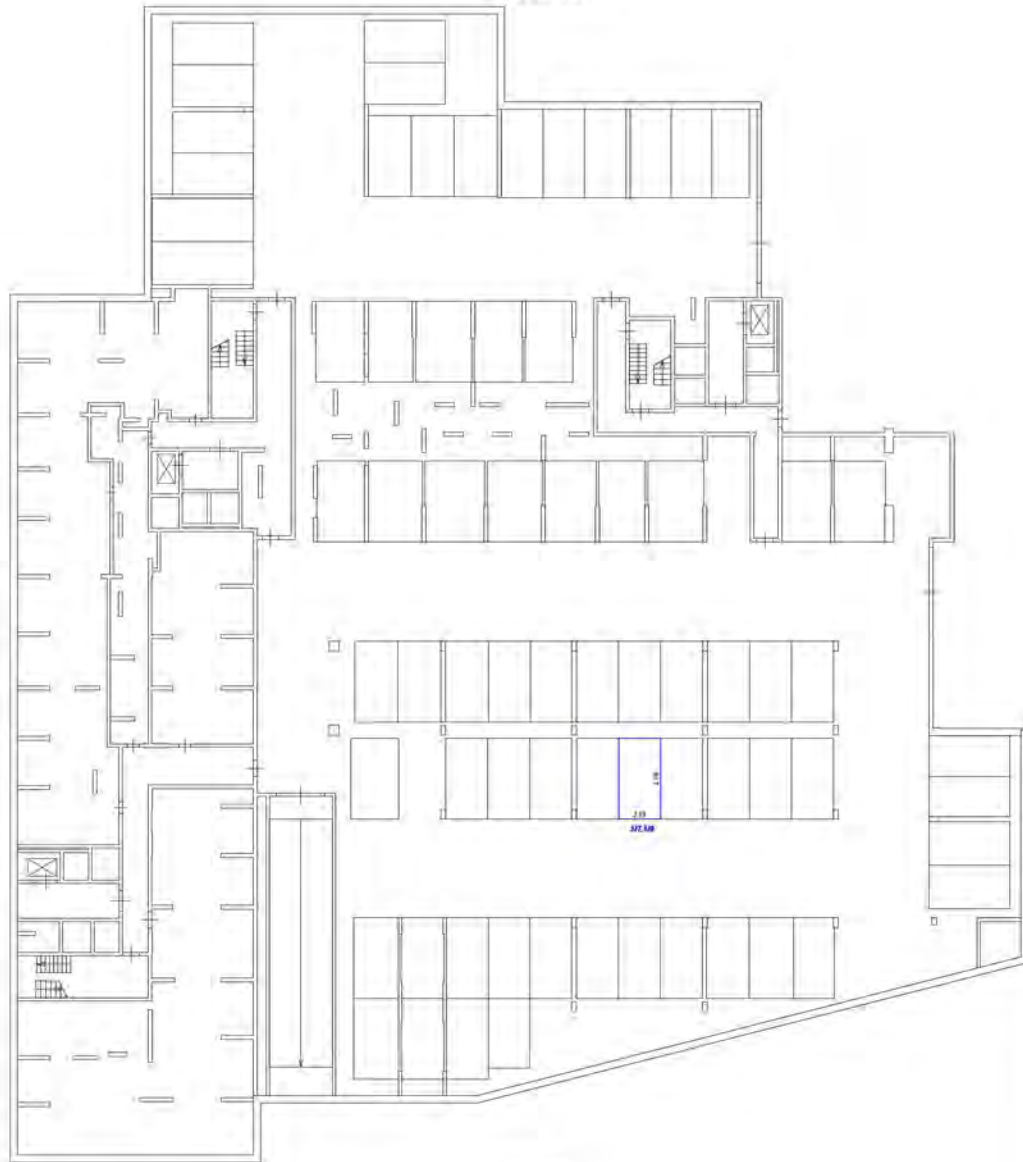

Числовые обозначения

- часть здания, для которой выполнена таблица-перекресток
- стены с окнами и дверями
- лестница
- объект, расположенный на данном уровне

Масштаб 1:200

Схема расположения части здания

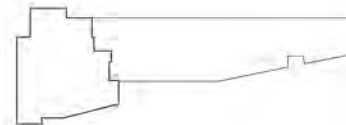

Этаж на с/м - 9/10

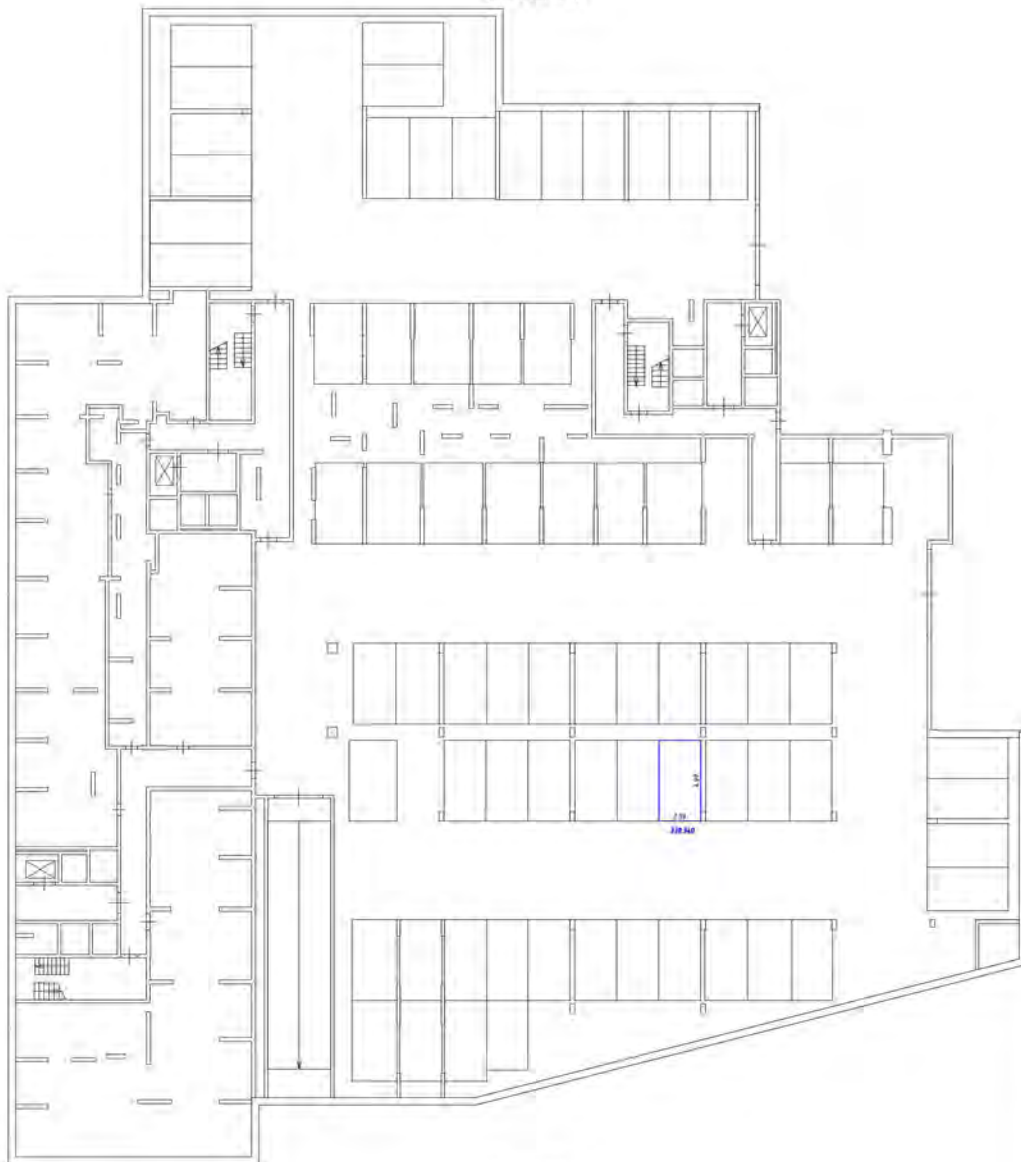

Символическое обозначение

- часть границ фундамента, расположенная на территории участка
- стены с окнами и дверями
- лестница
- двери, расположенные на балконе, террасе

Масштаб 1:100

Схема расположения части этажа

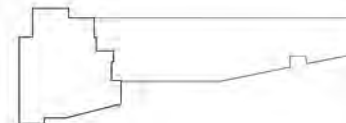

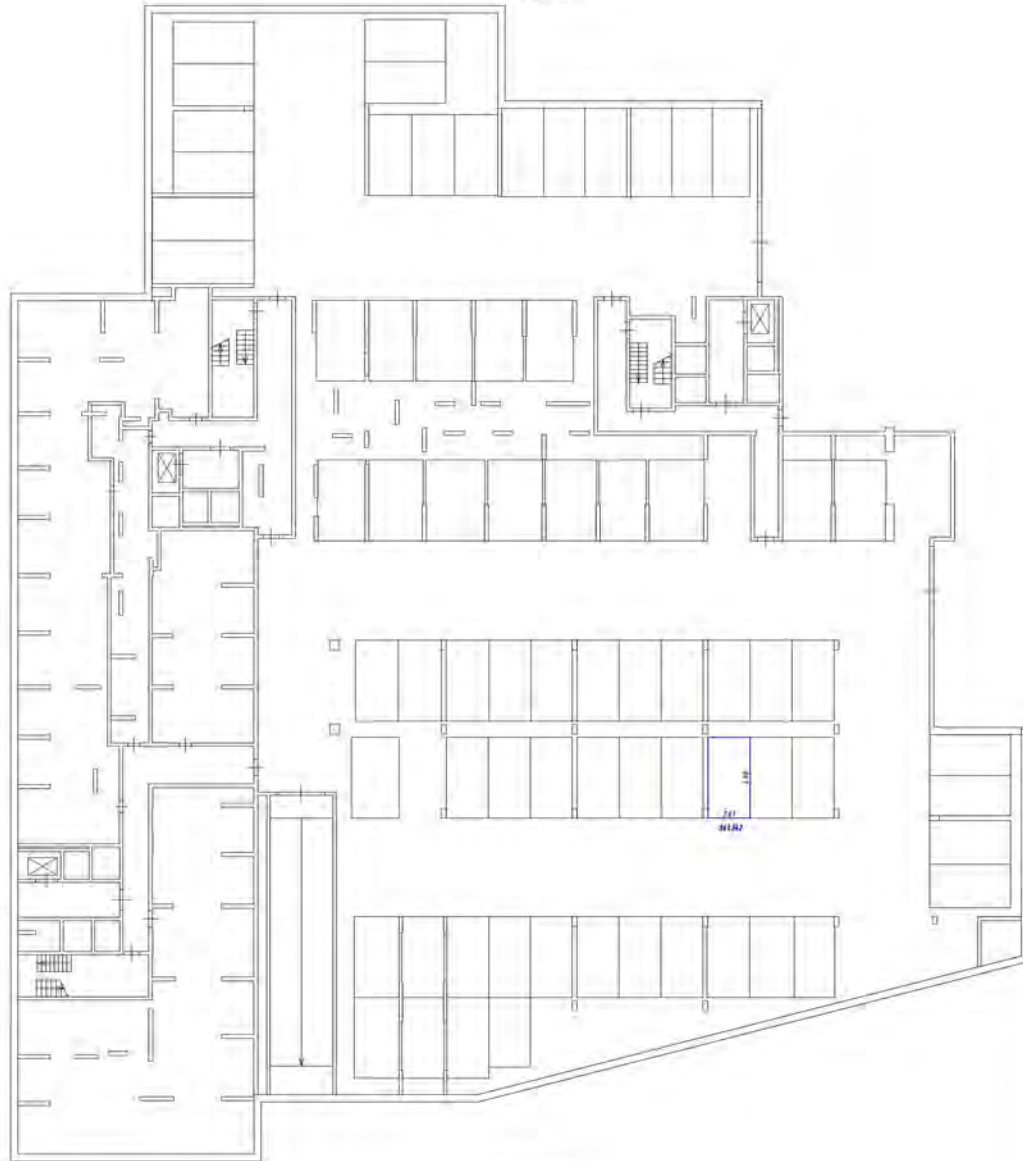

Условные обозначения

- часть комнаты в виде одной колонны машин-места
- стена с окном и дверью
- лестница
- дверь автоматическая (на дожим, таблица)

Схема расположения машин этажа

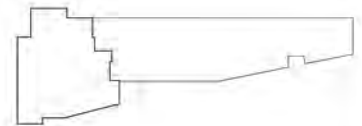

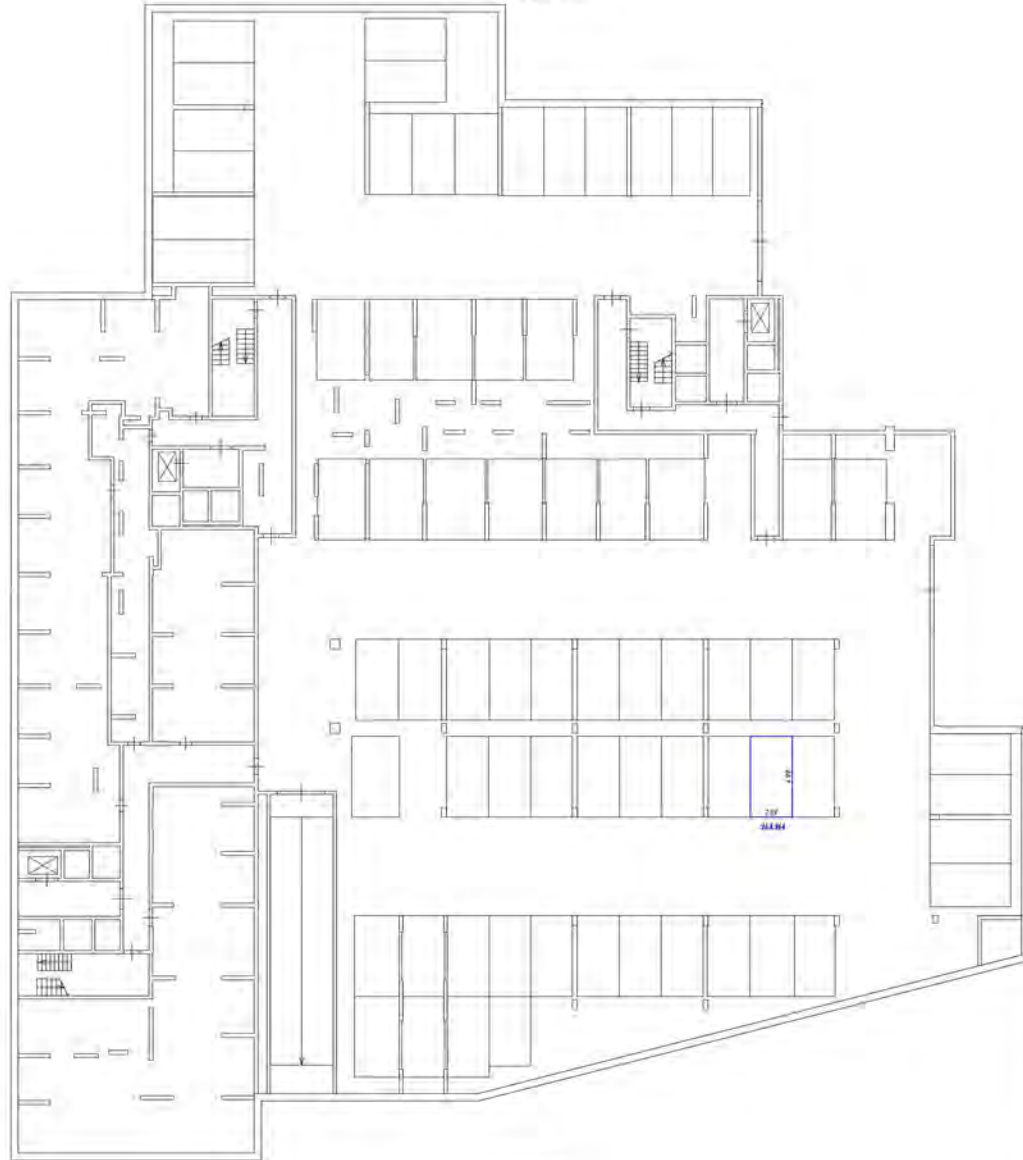

- Условные обозначения:
- часть стены или перегородки
 - стена с окнами и дверями
 - лестница
 - область обслуживания (на данном уровне)

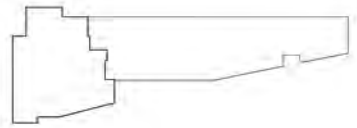

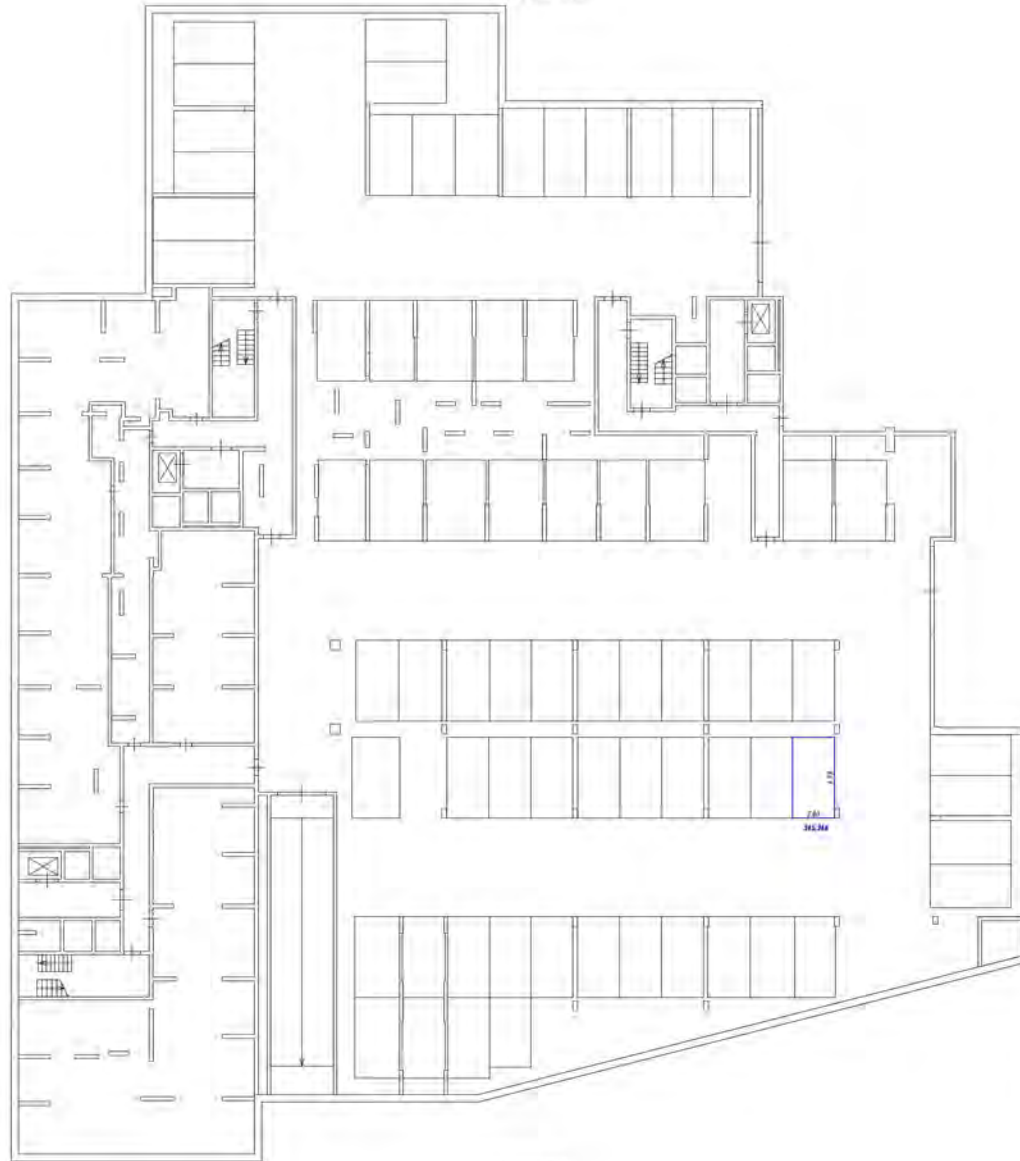

- Условные обозначения
- части стен или фасады определенного назначения
 - стены с окнами и дверями
 - лестницы
 - двери в помещениях (по данным, полученным)

Схема расположения этажа

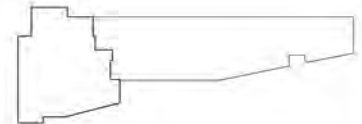

Этаж на уровне: +0.150

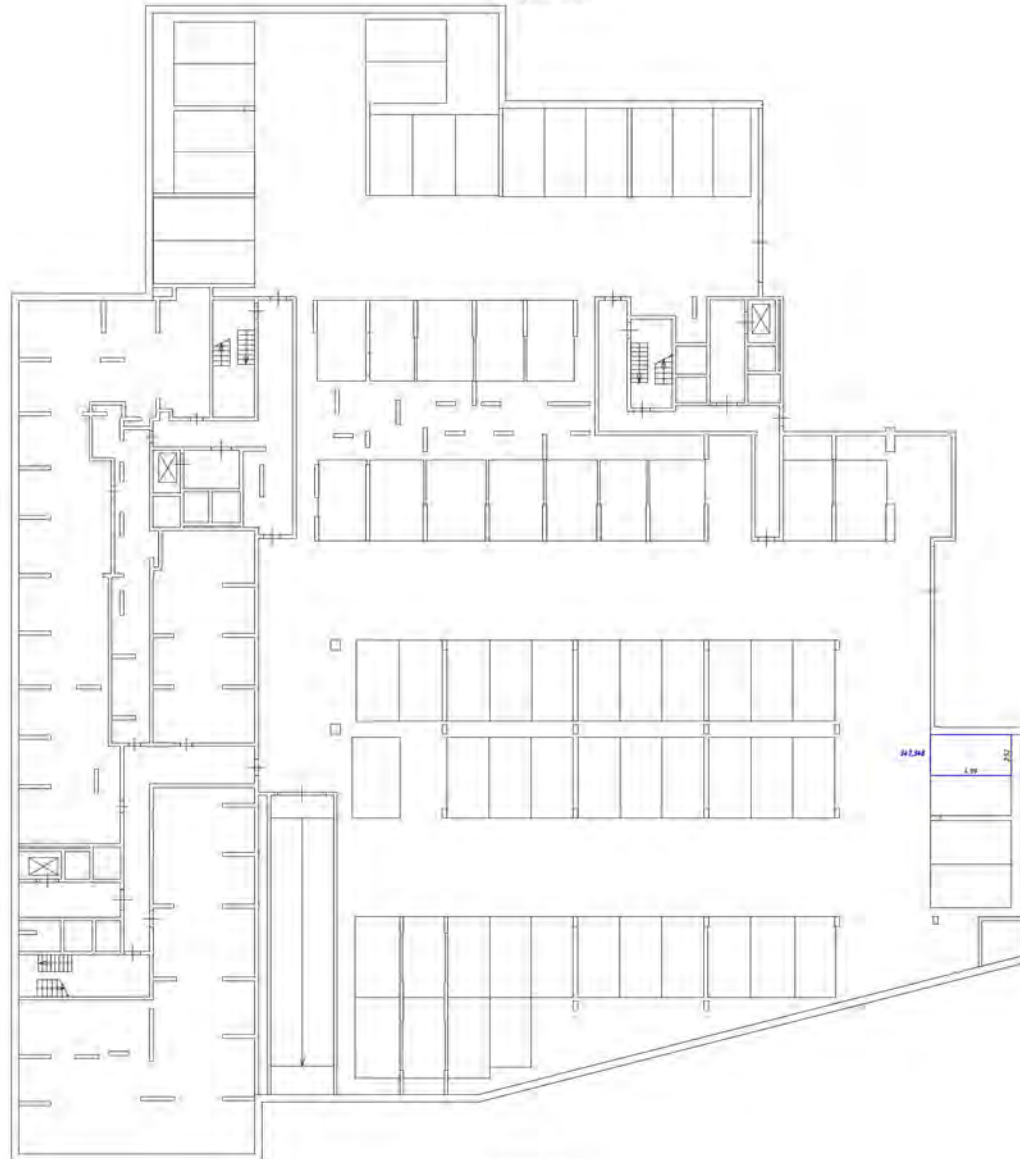

- Условные обозначения
- мест. элементов мебели, оборудования, машин-аппаратов
 - стены, окна и двери
 - лестница
 - область обслуживания (пол, бассейн, бассейн)

Масштаб: 1/100

Схема расположения этажа в здании

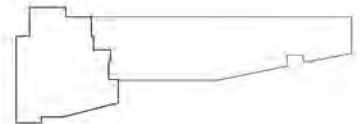

Этаж на отки - 9/150

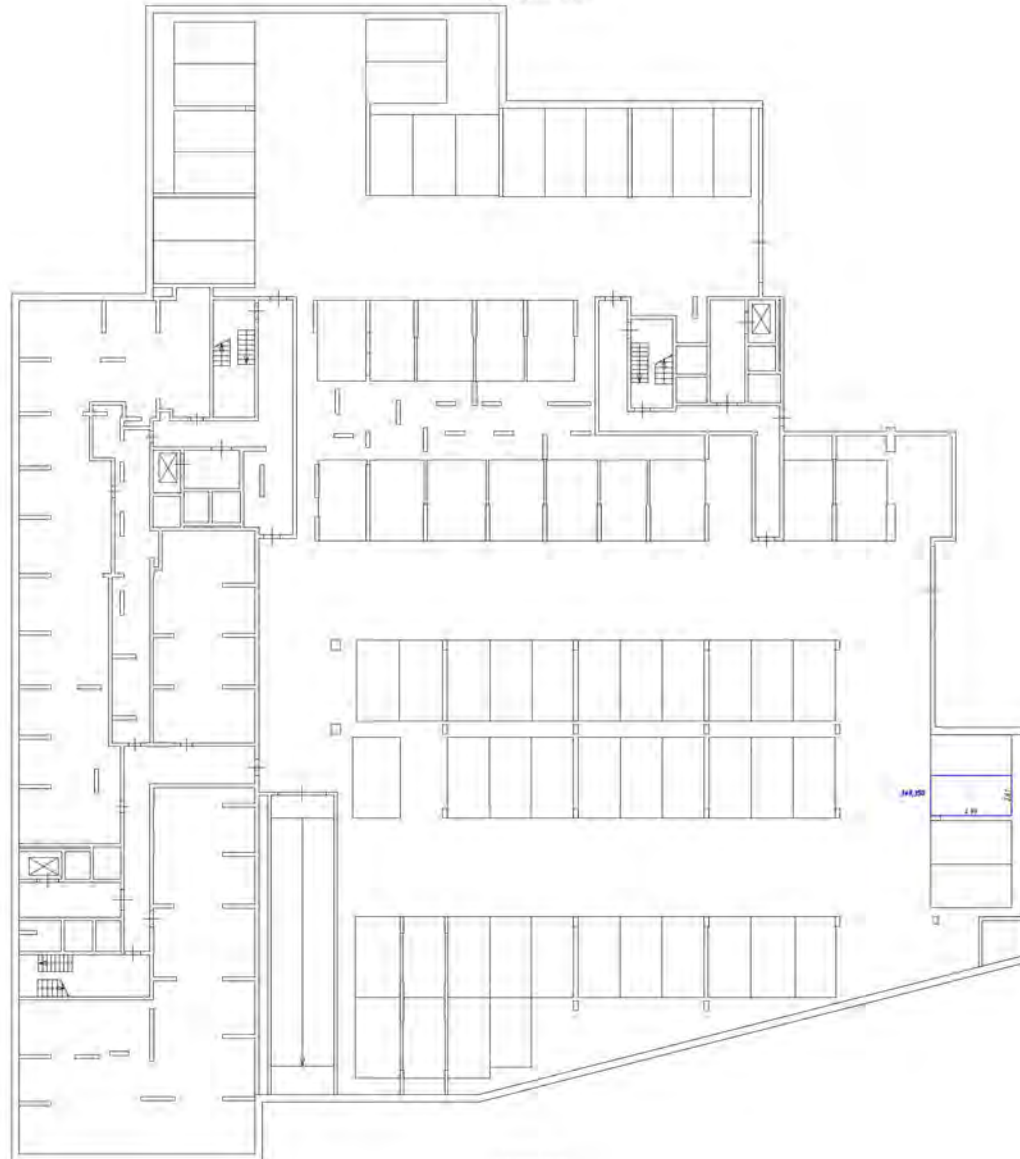

Условные обозначения

- контур элементов мебели, оборудования на плане-места
- стены с окнами и дверями
- лестничная
- область размещения в план бранжи, мебели

Наименов 1:200

Схема расположения на плане этажа

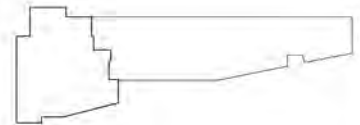

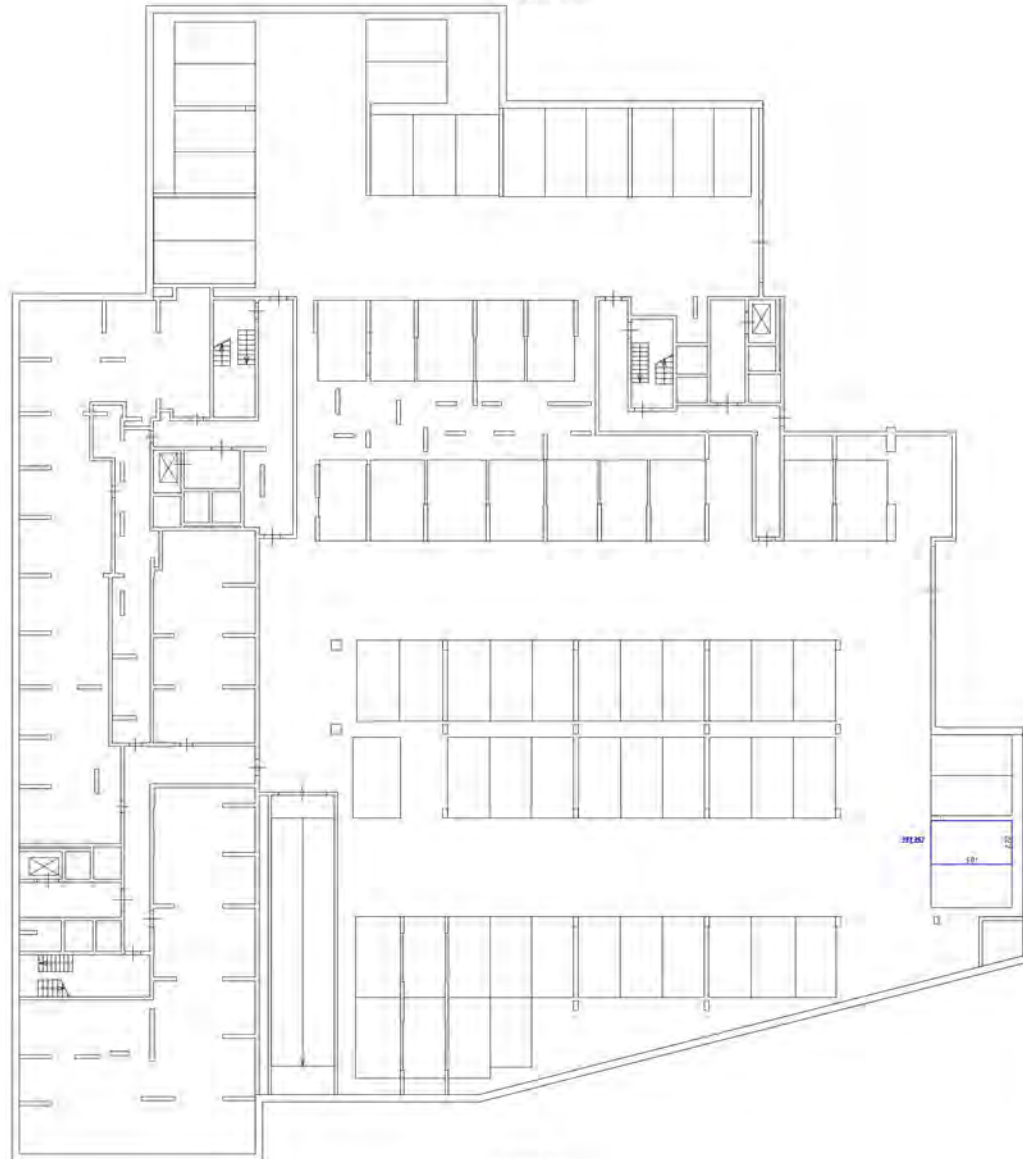

- Шрифты обозначения
- часть элементов мебели, обозначенные на плане-теплого
 - стены с окнами и дверями
 - лестница
 - область обслуживания (для балконов, лоджий)

Схема расположения участка застройки

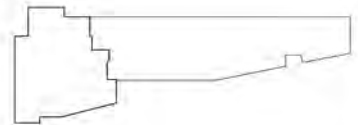

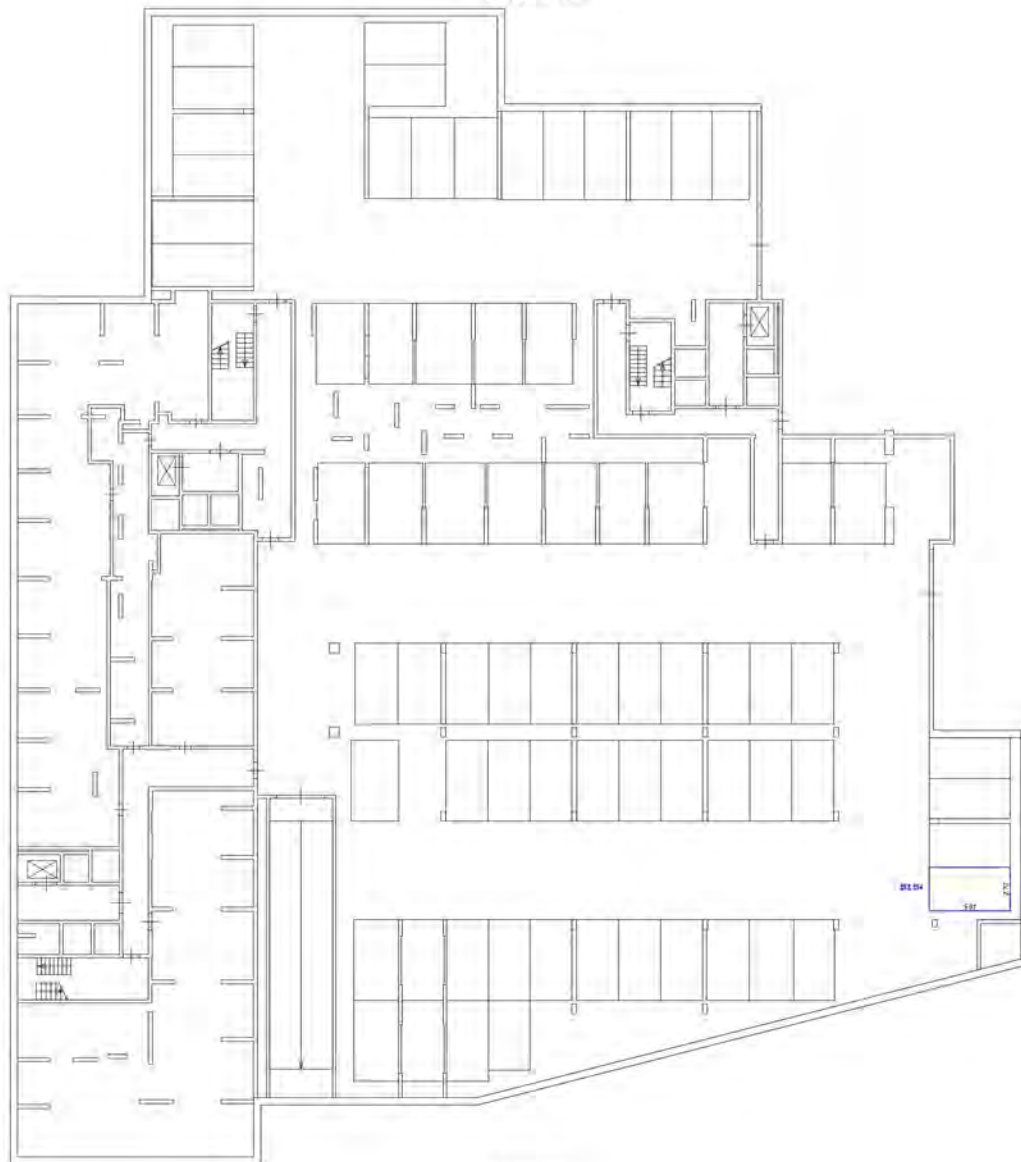

Условные обозначения

— часть стены и выделенные участки — место
— стены, окна и двери

— лестница

— дверь, арка, балкон, лоджия

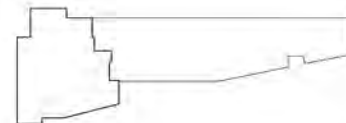

Схема расположения части этажа

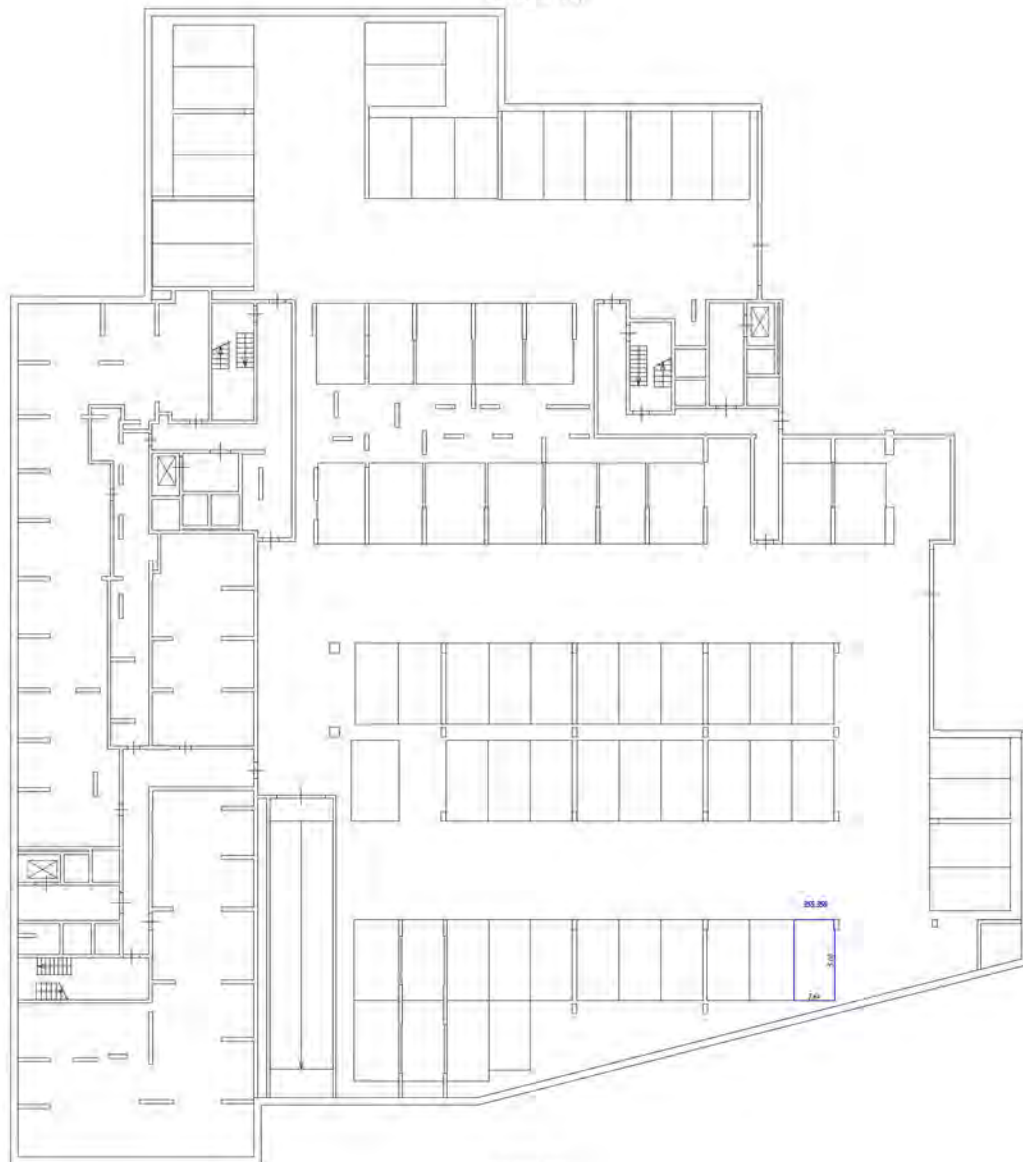

Этаж на отк. -9.15/



Условные обозначения

-  - части конструкций фундамента, колонны, стены, перегородки
-  - лестницы
-  - двери, перегородки (на балконах, лоджиях)

Масштаб 1:200

Схема расположения части этажа

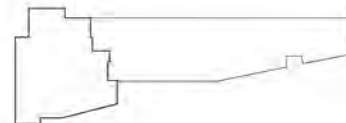

Этаж на отн. - 0,150

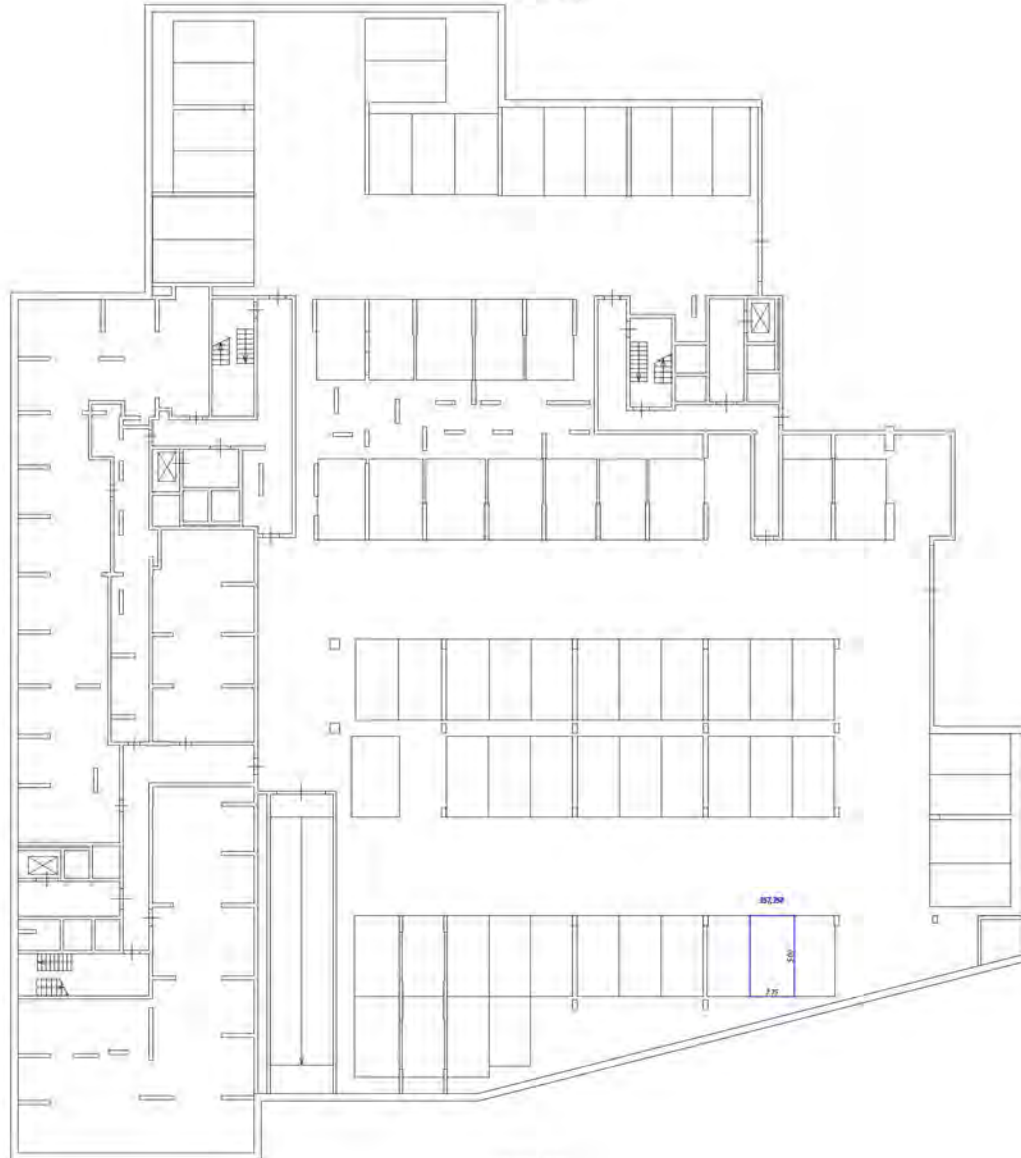

Ключевые обозначения:

- часть границы этажа (при разбивке на участки-места)
- стены с окнами и дверями
- лестница
- двери (отсутствуют для санузлов, лифтов)

Масштаб 1:200

Схема разбивки этажа на участки

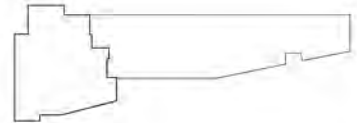

Этаж на отк. -0.150

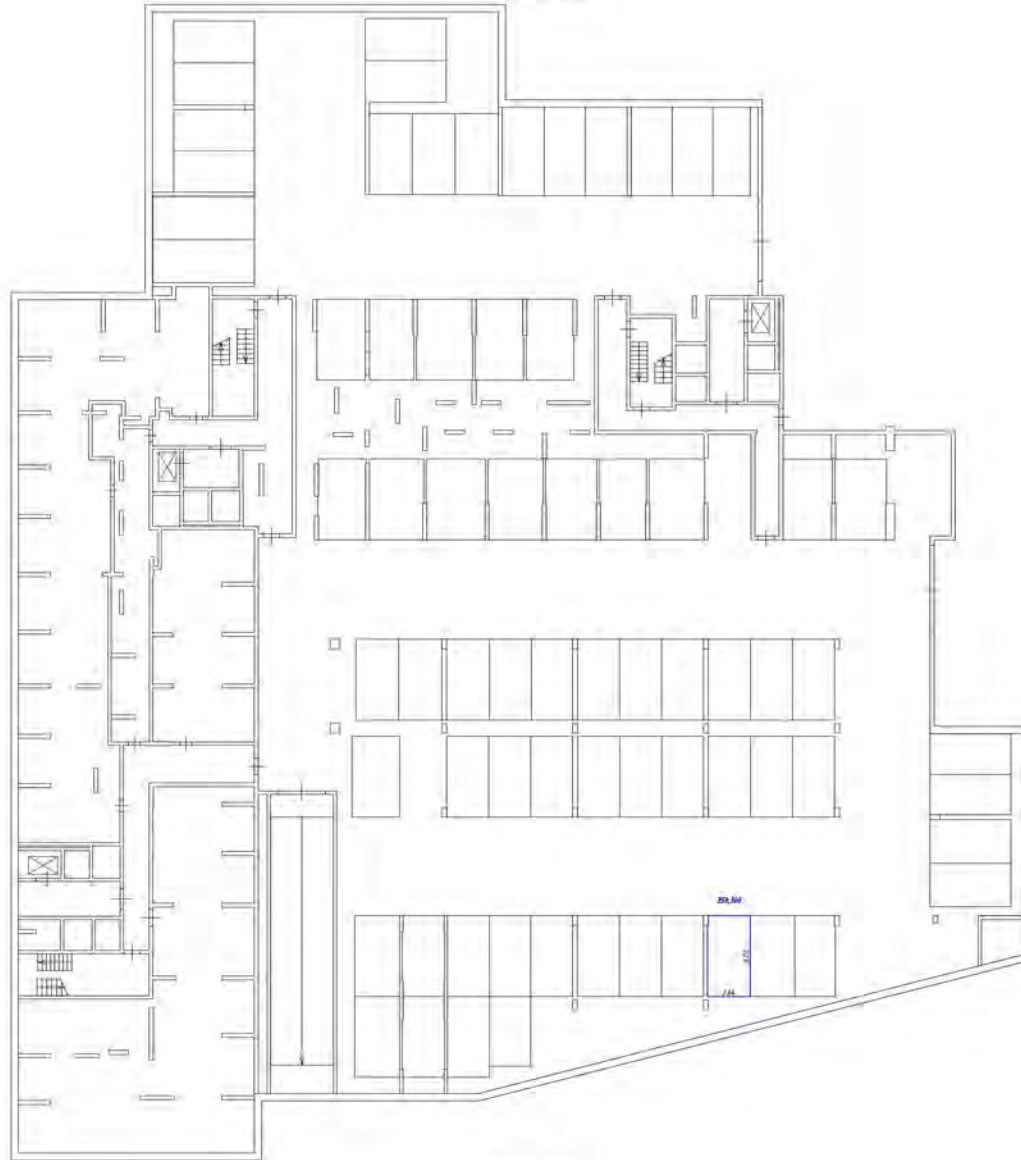

Условные обозначения:

- часть комнаты фойе, холл, коридор, лестничная клетка
- стена с окном и дверью
- лестница
- дверь остекленная (на балкон, террасу)

Масштаб 1:200

Схема расположения части этажа

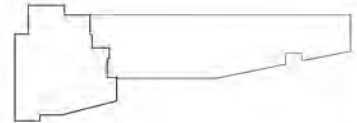

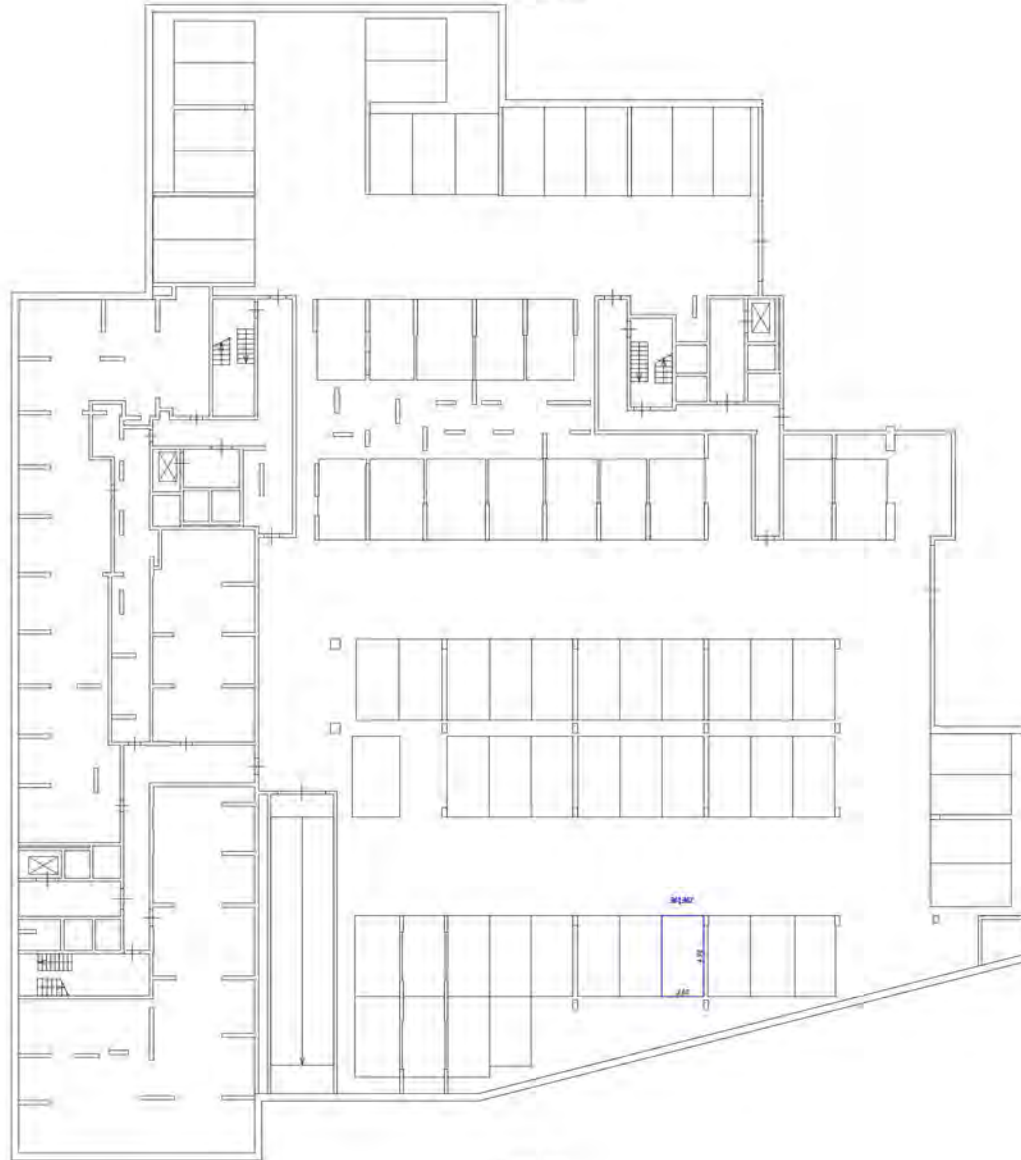

- Условные обозначения:
- часть границы этажа, выделяющаяся из плана-терма
 - стена с окном и дверью
 - лестница
 - дверь, расположенная на балконе, лоджии

Схема расположения части этажа

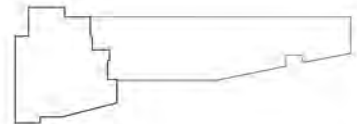

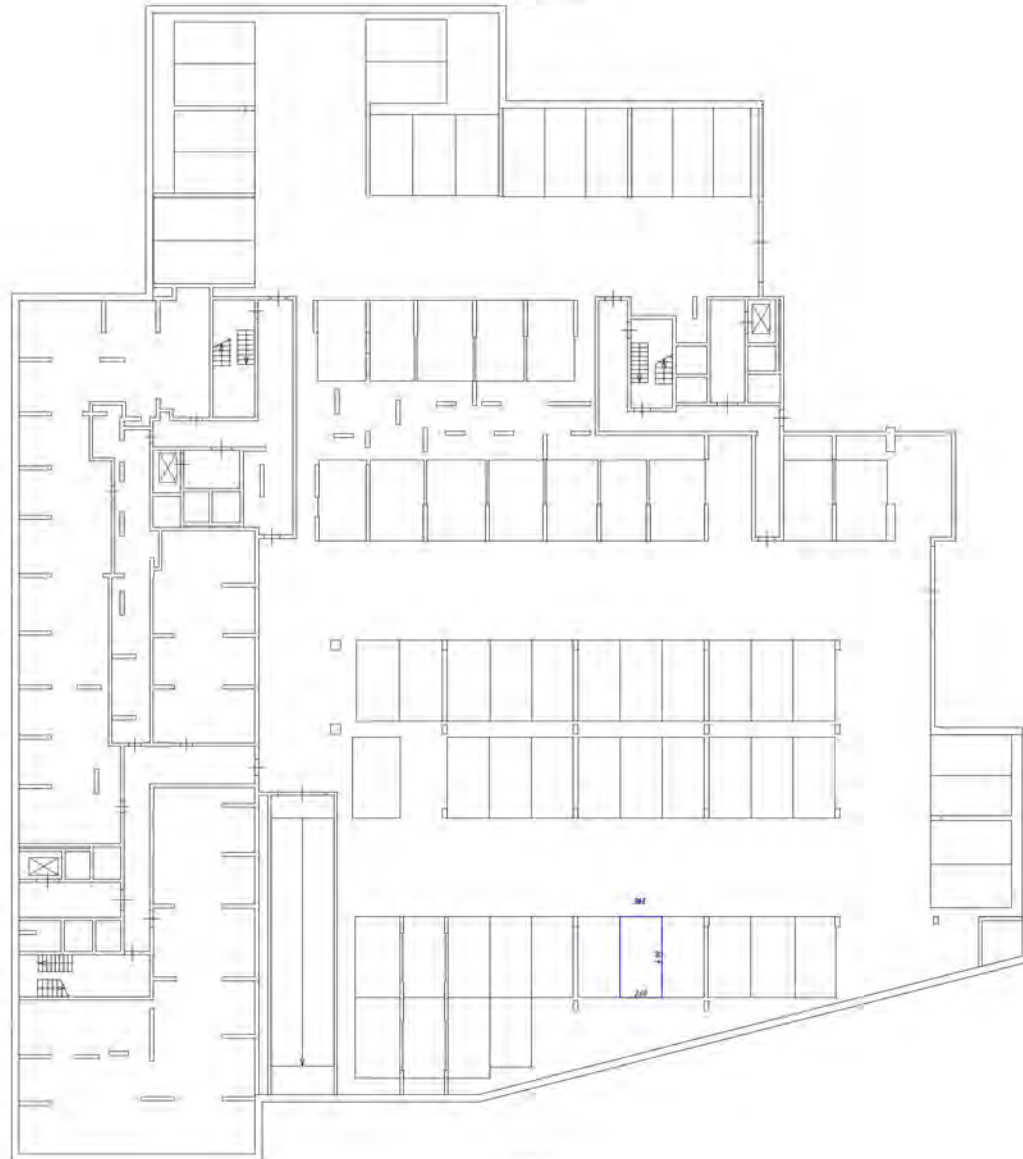

- Условные обозначения
- контур комнаты, фойе, холла, вестибюля, лестничного марша
 - стена с окном и дверью
 - лестница
 - дверь с открыванием (на чертеже, арched)

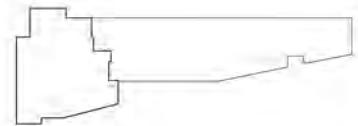

Этаж на уровне +0.150.

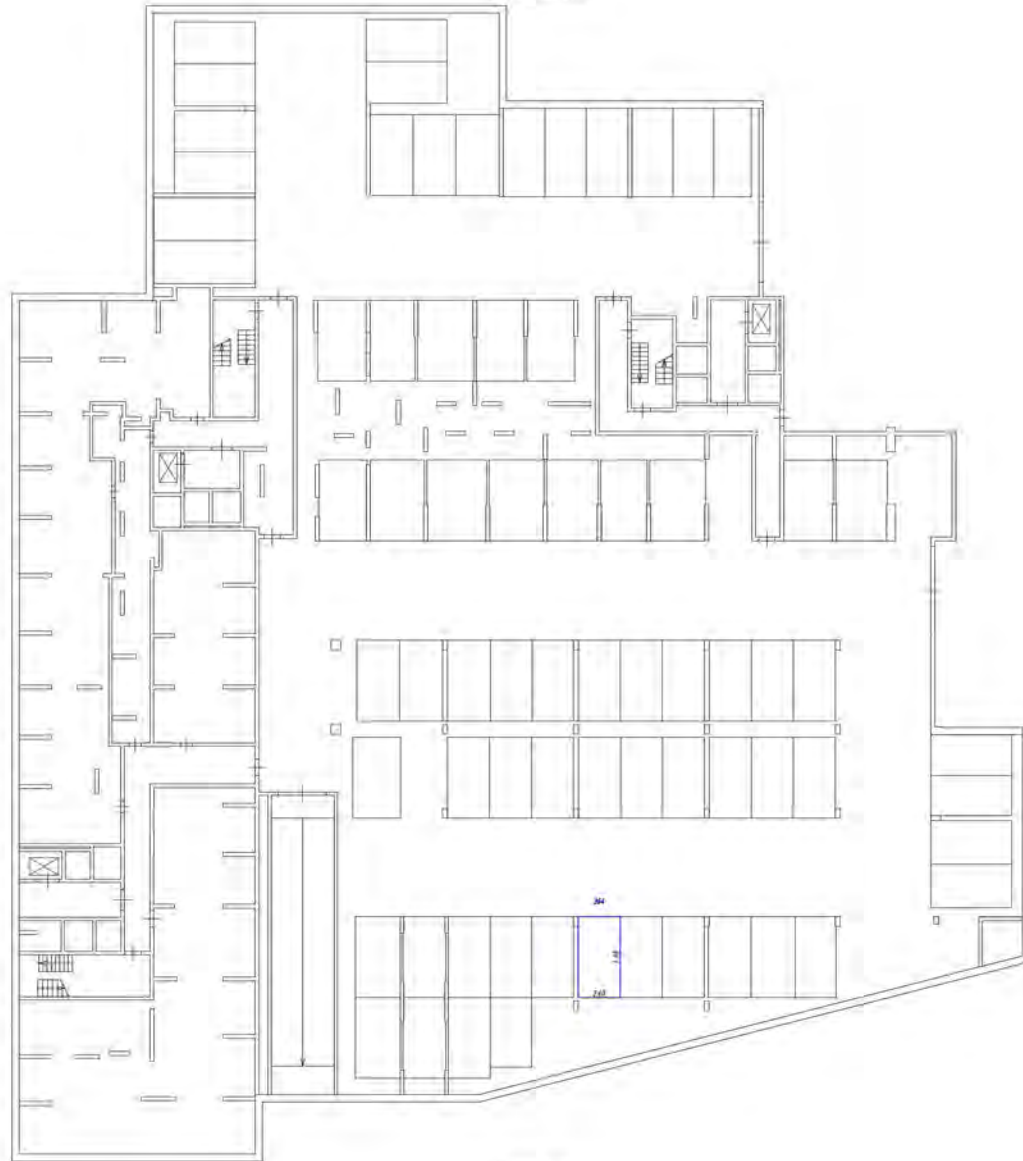

основные обозначения

- часть границы фойе административного здания-корпуса
- стены с окнами и дверями
- лестница
- двери с открыванием (на балкон, наружу)

Масштаб 1:200

Схема расположения частей этажа

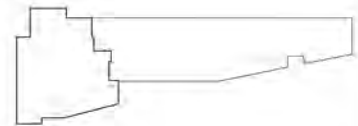

Этаж на уровне +0.150

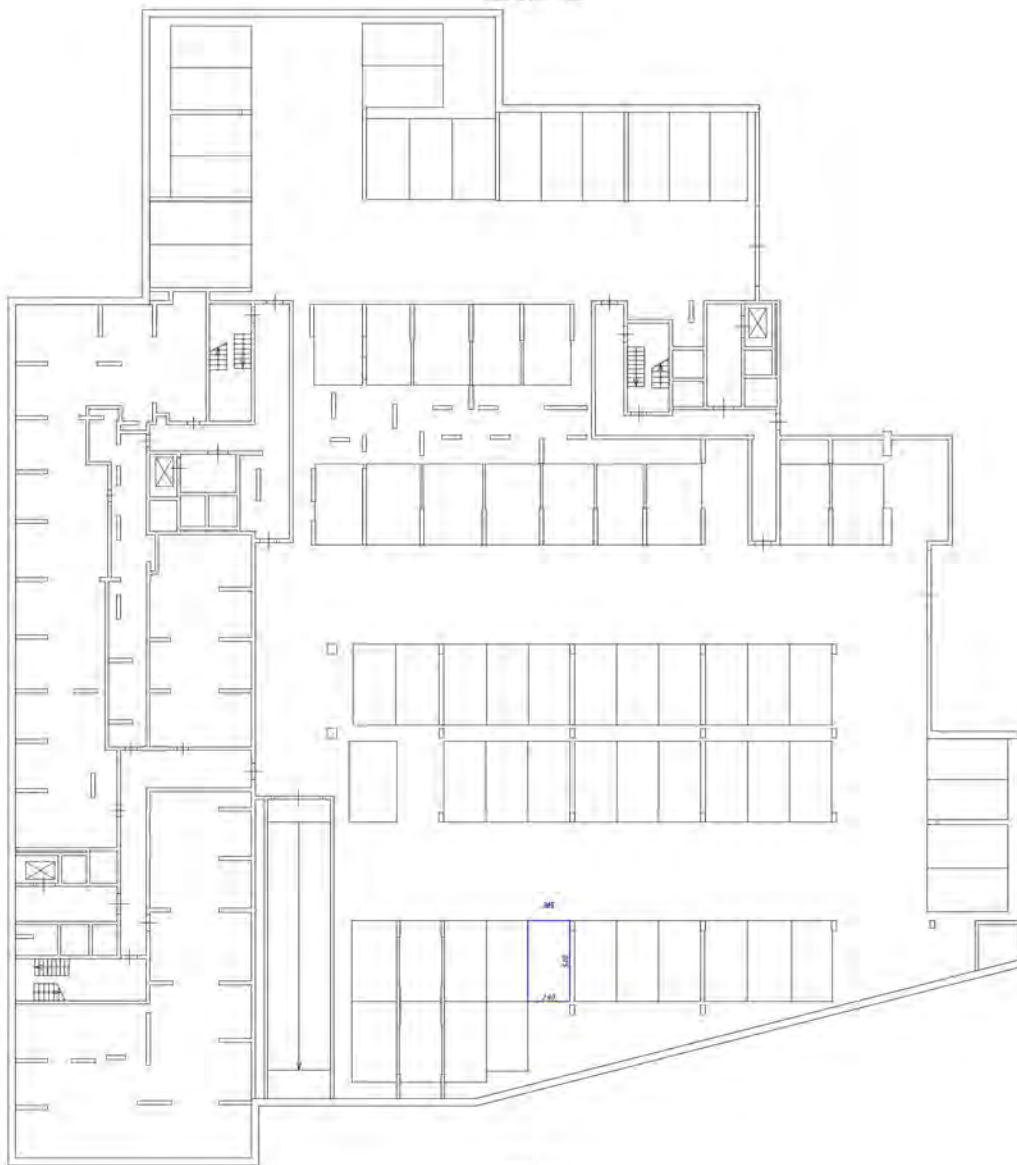

- Условные обозначения
- мест. хранения вещей (область заданного машино-места)
 - стена с окном и дверью
 - лестница
 - двери (открываются в-на балкон, коридор)

Масштаб 1:200

Схема расположения частей здания

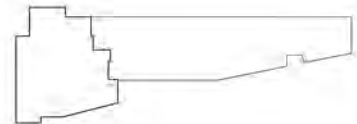

Этаж на уровне +0.00

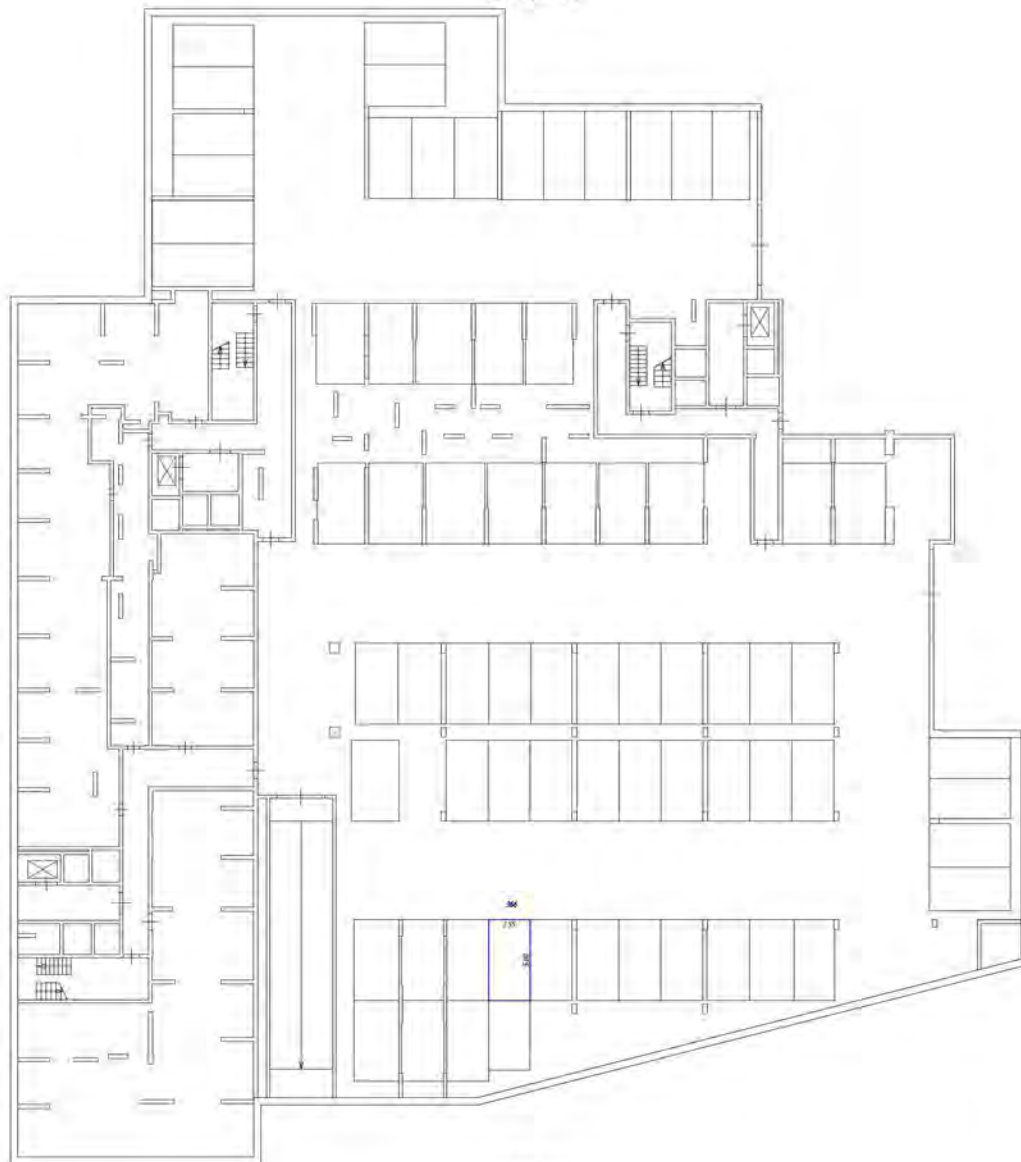

Условные обозначения

- линия с крестиками - линия разбивочного основания
- стена с окном и дверью
- лестница
- лифт

Масштаб 1:200

Схема расположения части здания

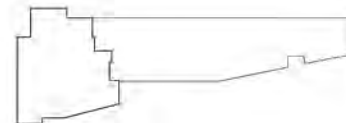

Этаж на уровне +0.000

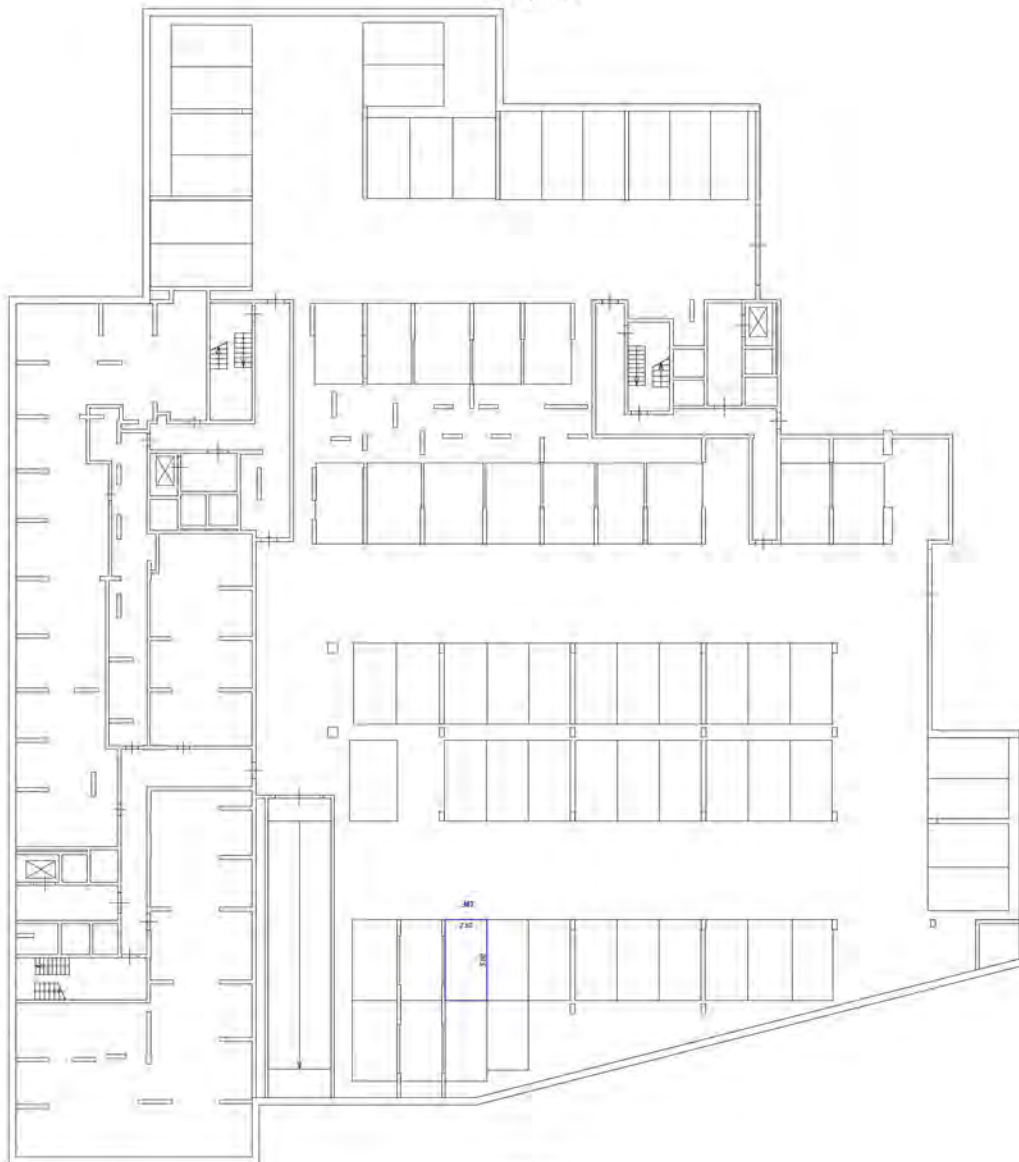

Материал обозначения

- часть комнаты (дверь, сквозной проход) - стена
- стена с окном и дверью
- лестница
- дверь (открытая / на балконе, подвале)

Масштаб 1:200

Схема расположения участка застройки

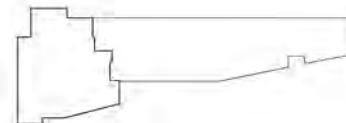

Этаж на отн. -2.100

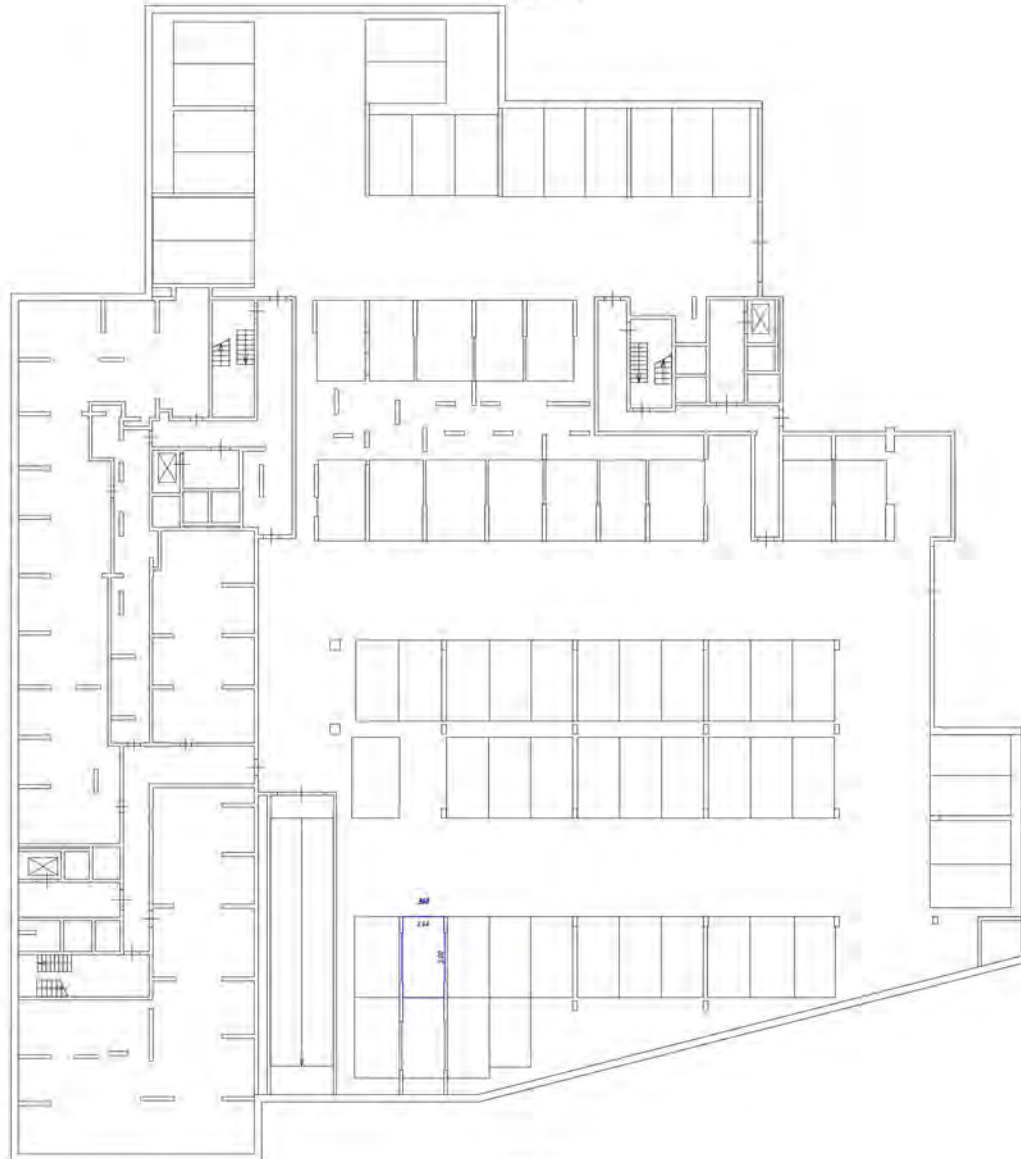

- Символы обозначения:
- черная линия - контур ограждения помещения
 - белая линия - стена с окном и дверью
 - лестничная клетка
 - лифт
 - блок электротехники (на фундаменте)

Масштаб 1:200

Схема размещения помещений

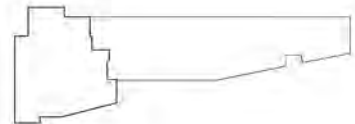

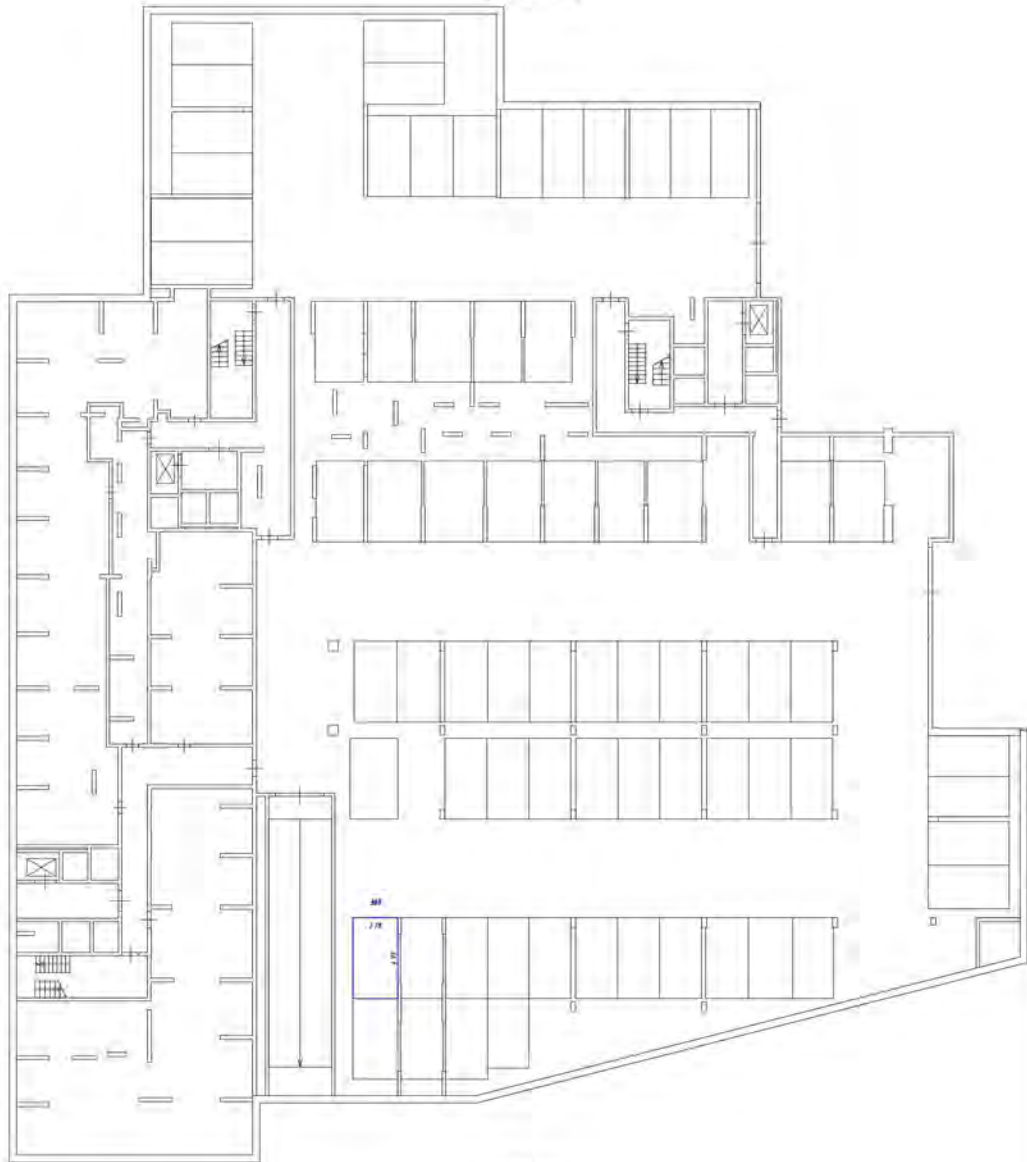

- 50 миллиметров
- часть границы (лишь определенная толщина-линия)
 - стена с окном и дверью
 - лестница
 - область обслуживания (из балкона, подвала)

Масштаб 1:200

Схема расположения участка

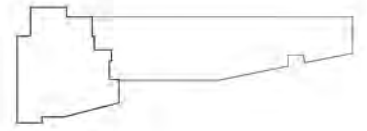

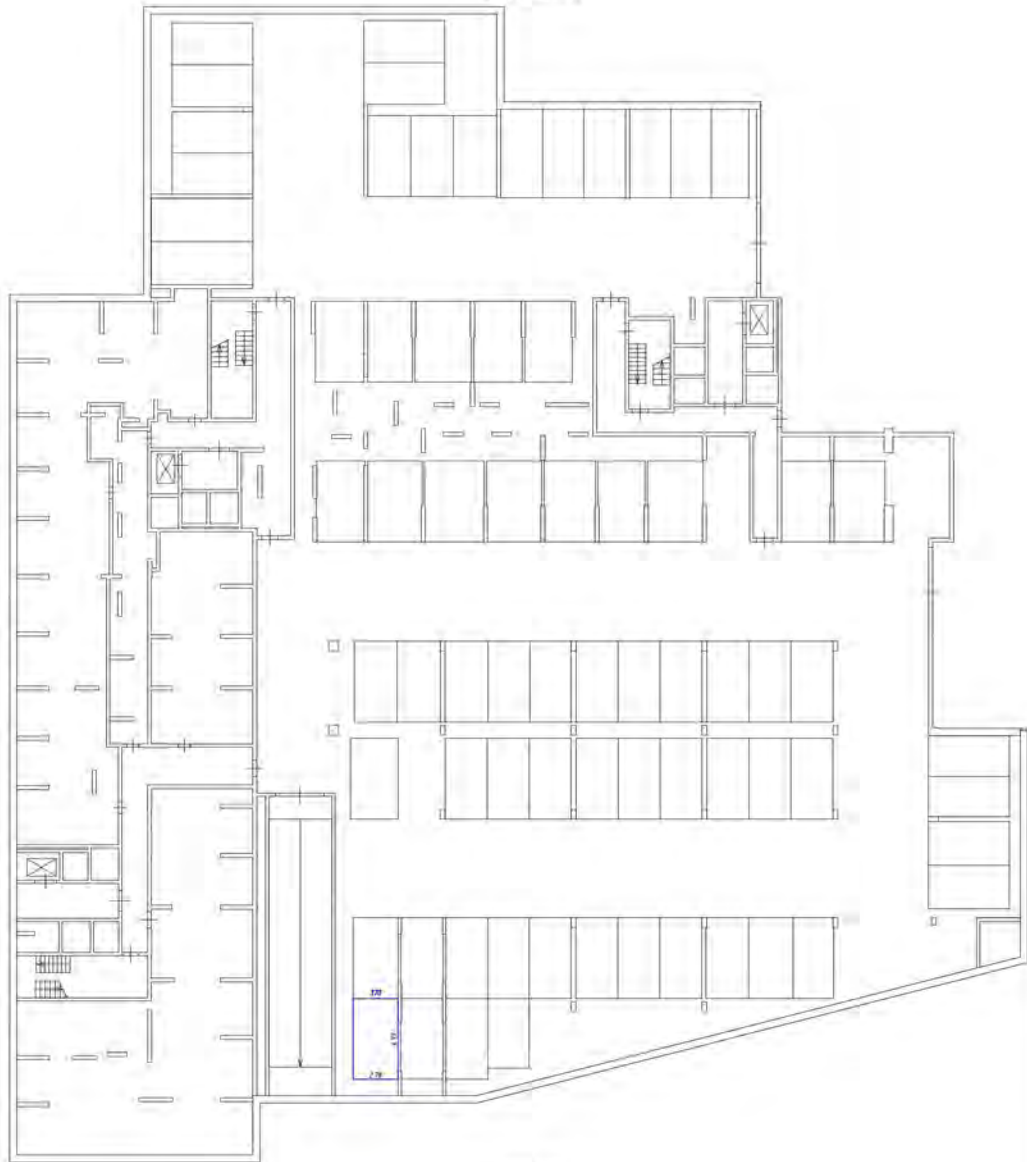

- Специфические обозначения:
- часть стальной балки обр. арматурной сетки-рабицы
 - стена с панелями и окнами
 - лестница
 - обр. арматурная сетка (обр. арматурной сетки)

Масштаб 1:100

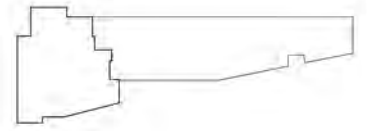

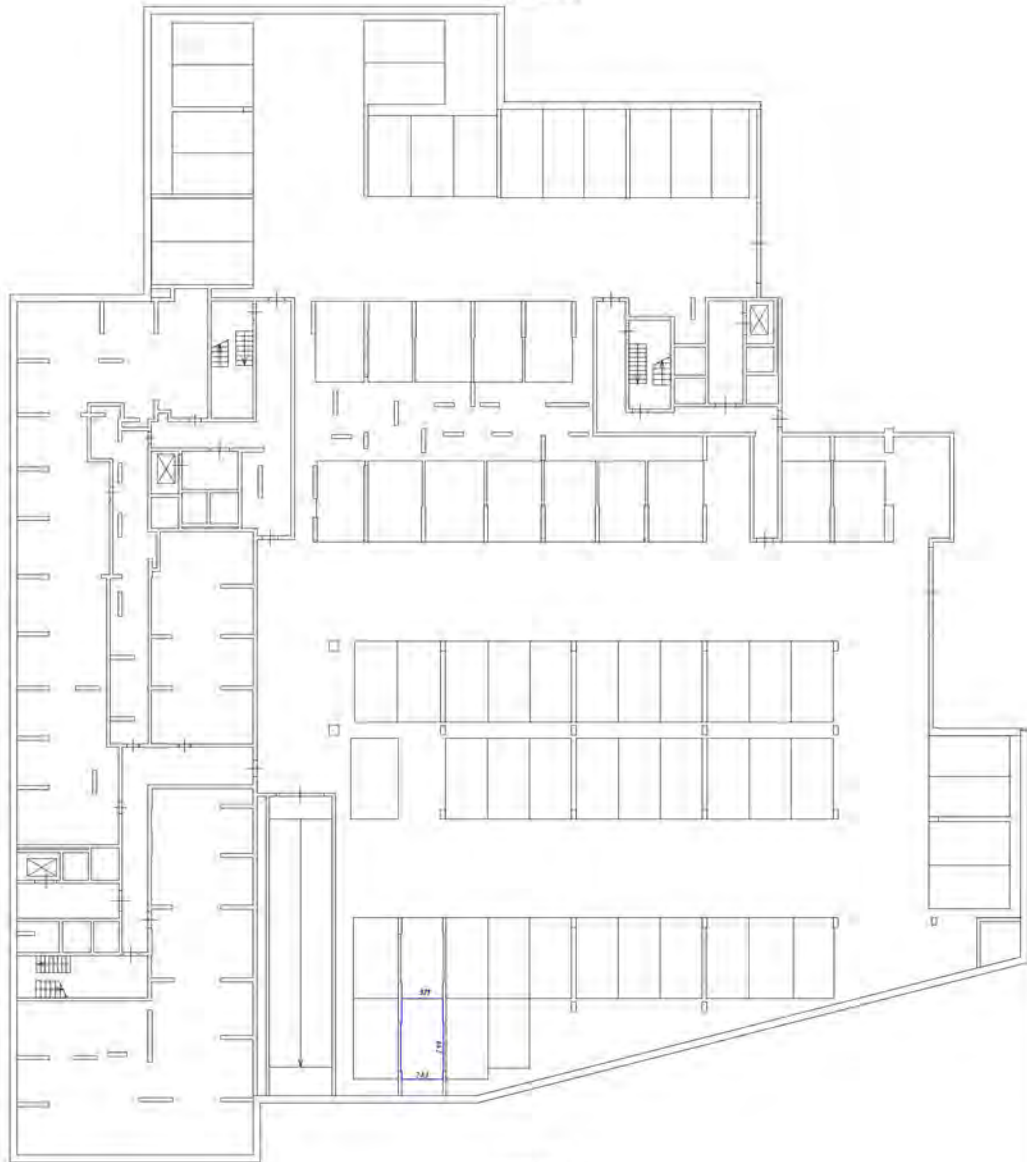

- Специфические обозначения:
- часть комнаты имеет двойную дверь
 - стена с окном и дверью
 - лестница
 - двери с двойными проемами

Масштаб 1:200

Схема расположения части этажа

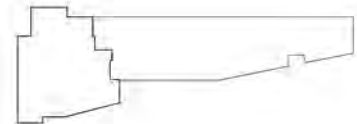

Этаж на уровне -0,150

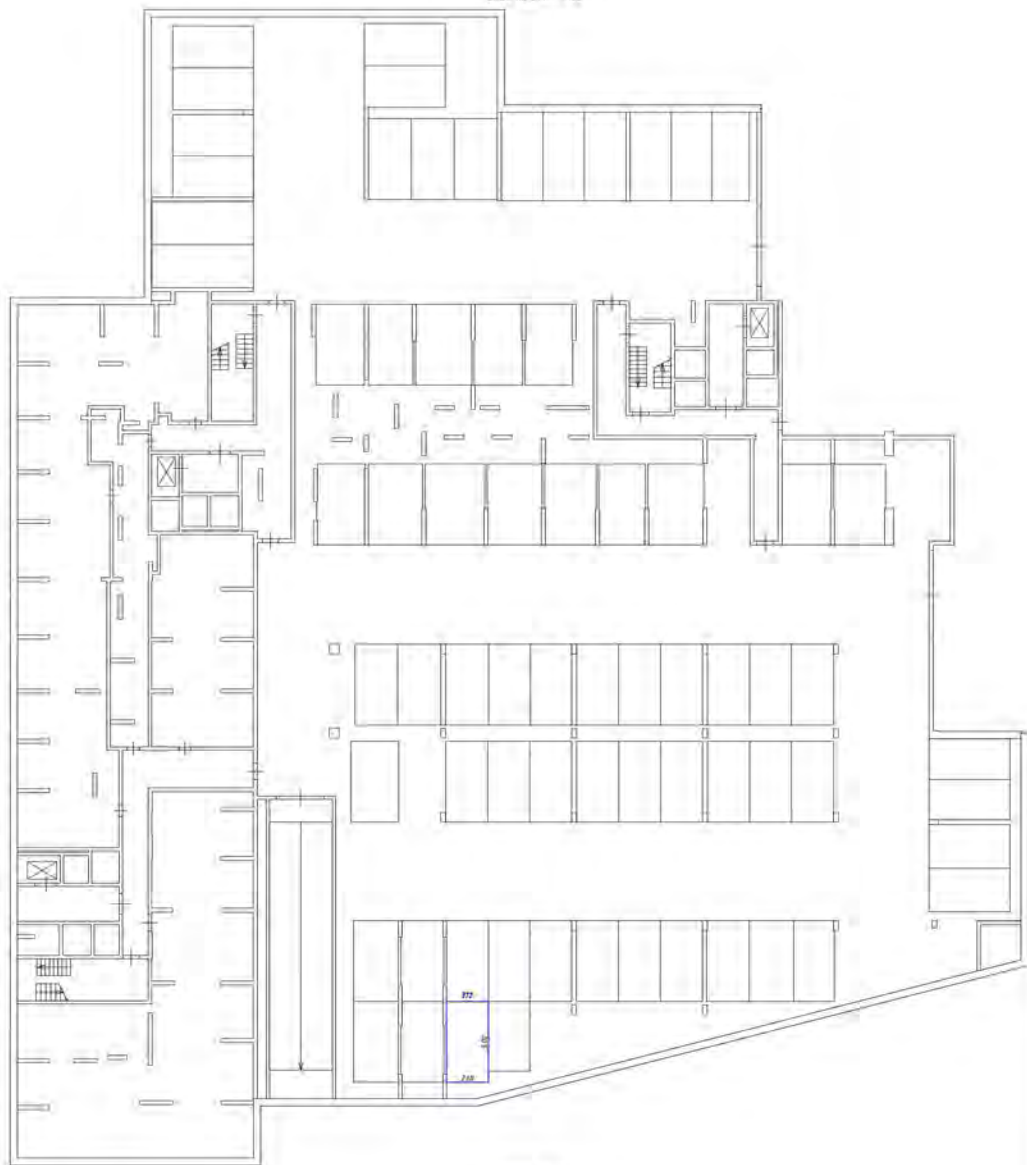

- Свободные обозначения
- часть границы между объектами технического назначения
 - стена с окном и дверью
 - лестница
 - объект, расположенный над данным этажом

Масштаб 1:100

Схема расположения части этажа

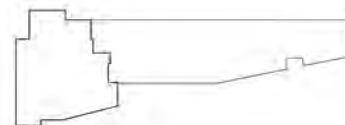

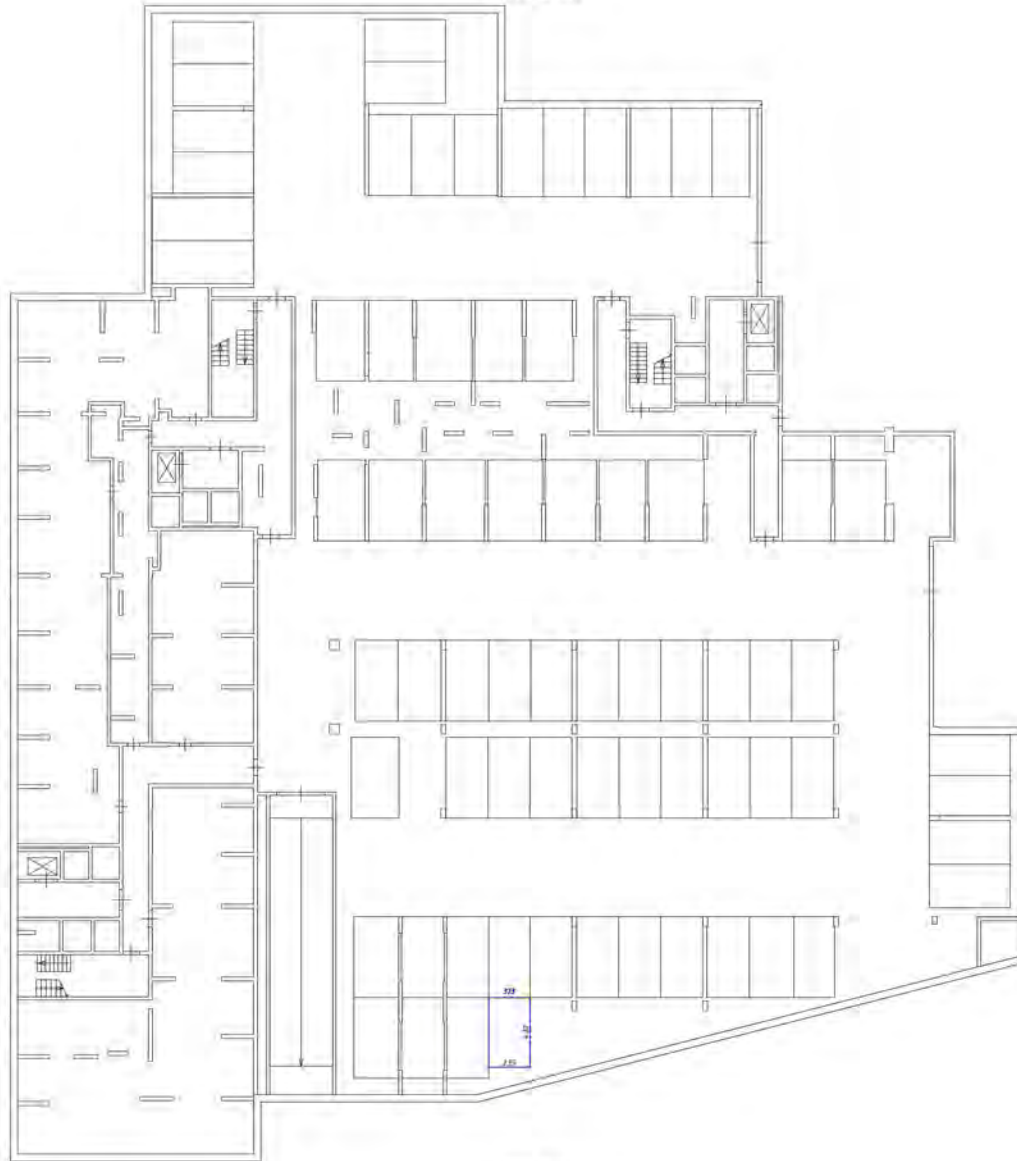

Символьные обозначения

- черная линия - дверь (открыта/закрыта)
- стена с окном и дверью
- лестничная клетка
- обзор спуска/подъема (на/из лестничной клетки)



Схема геодезических построений





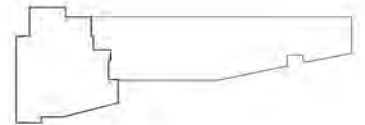
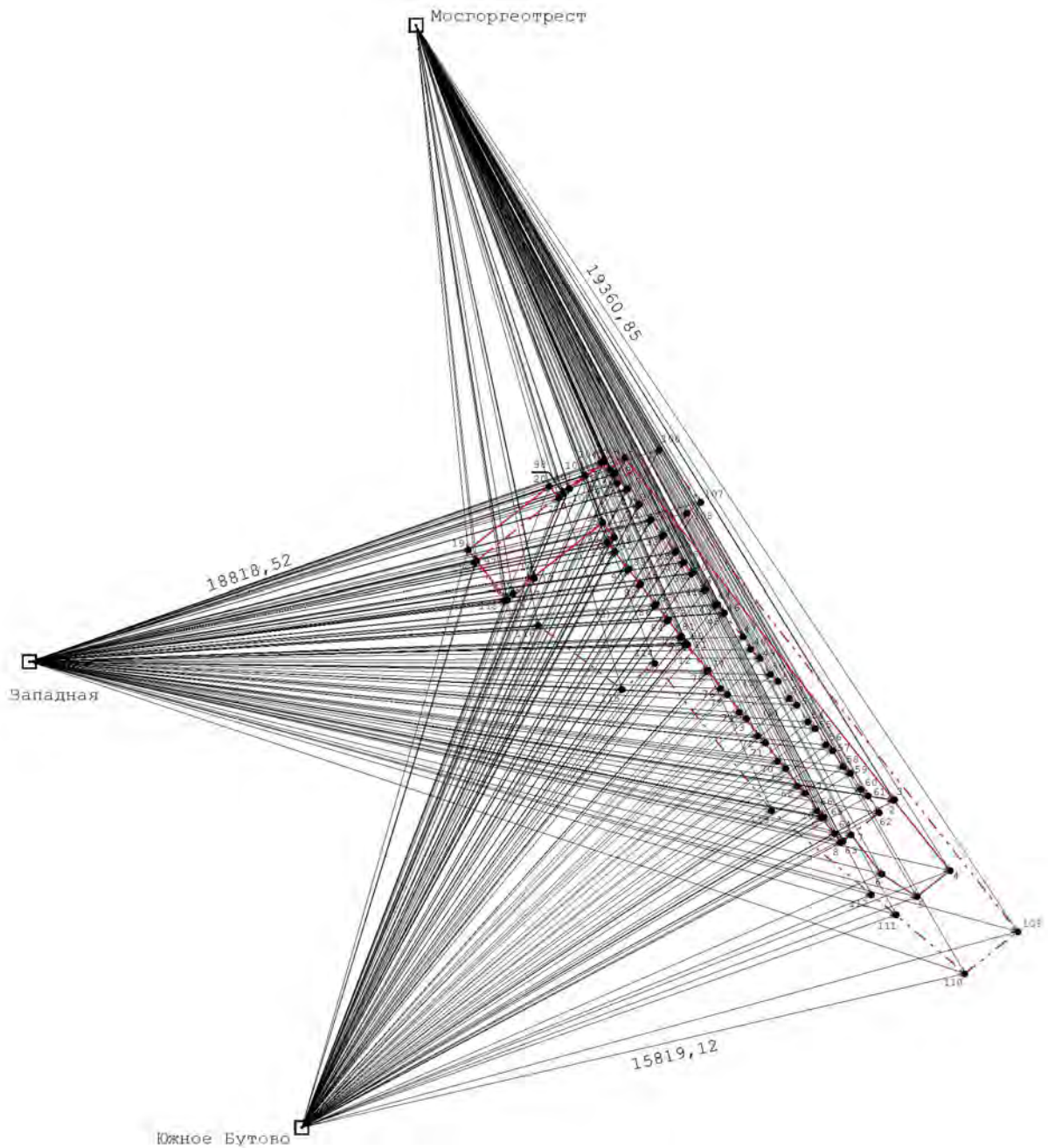

Условные обозначения:

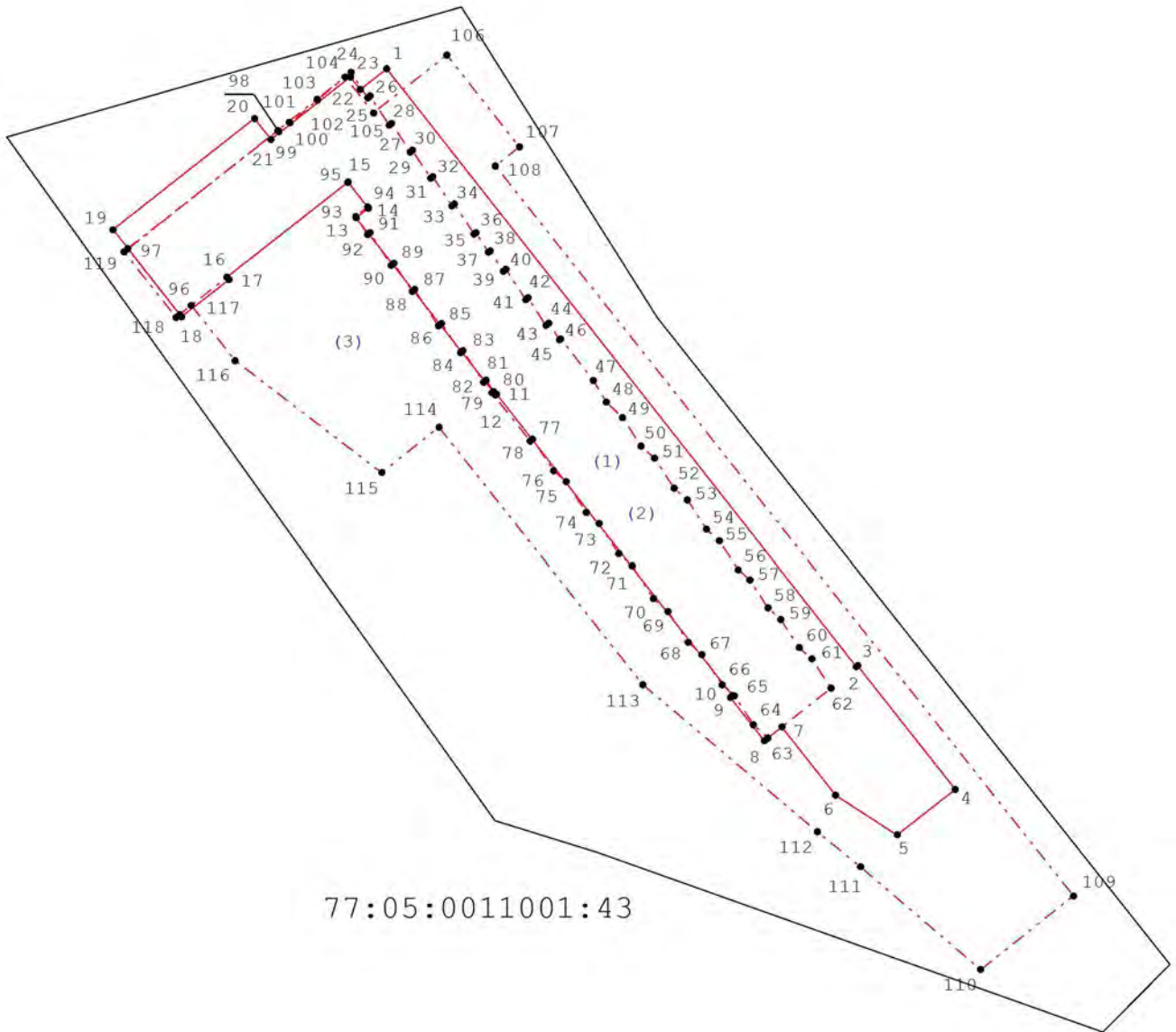
- 1. ● - характерная точка контура здания, сооружения, объекта незавершенного строительства
- - часть контура, образованного проекцией вновь образованного наземного конструктивного элемента здания, сооружения, объекта незавершенного строительства
- - - - - часть контура образованного проекцией вновь образованного подземного конструктивного элемента здания, сооружения, объекта незавершенного строительства
- · - · - · - часть контура образованного проекцией вновь образованного надземного конструктивного элемента здания, сооружения, объекта незавершенного строительства
- 68, 6 → - расстояние и направления геодезических построений при определении координат характерных точек
- Рублевская - пункт опорной межевой сети

Схема расположения объекта недвижимости на земельном участке



Условные обозначения:

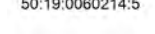

- 1. ● - характерная точка контура здания, сооружения, объекта незавершенного строительства
-  - часть контура, образованного проекцией вновь образованного наземного конструктивного элемента здания, сооружения, объекта незавершенного строительства
-  - часть контура образованного проекцией вновь образованного подземного конструктивного элемента здания, сооружения, объекта незавершенного строительства
-  - часть контура образованного проекцией вновь образованного надземного конструктивного элемента здания, сооружения, объекта незавершенного строительства
-  - кадастровый номер земельного участка
-  - границы земельных участков

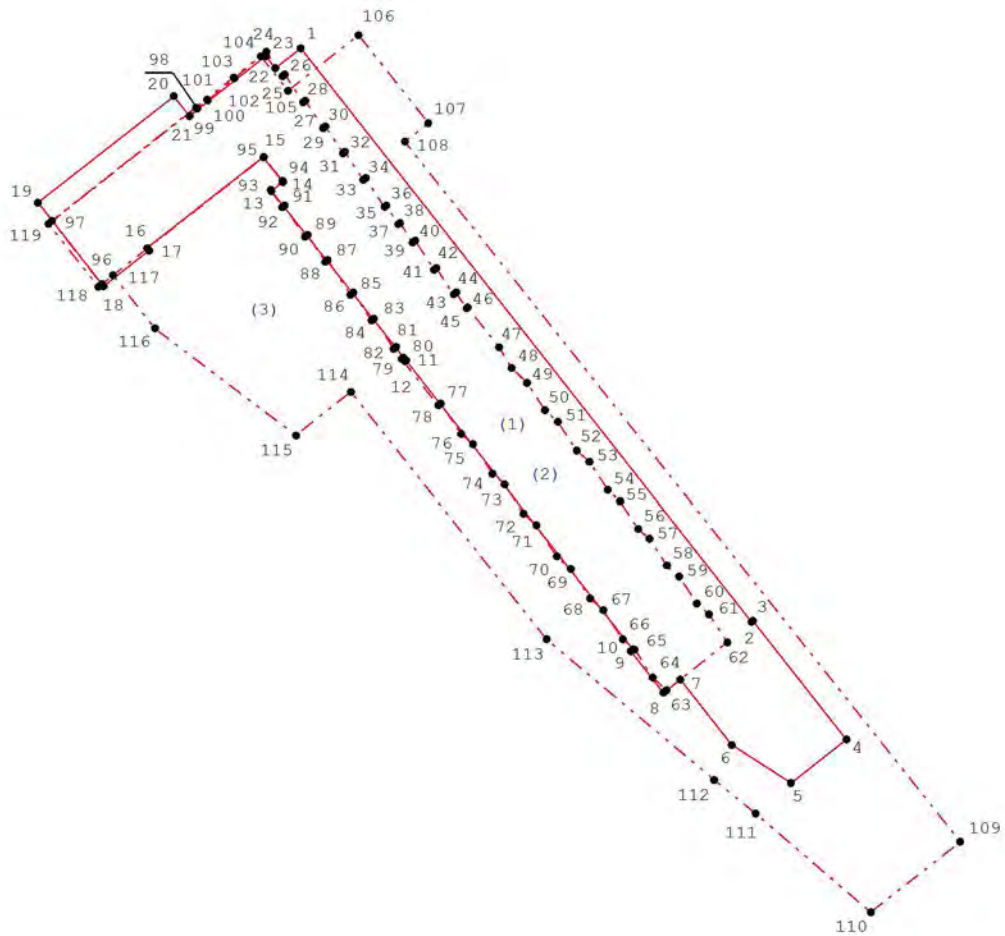
Чертеж контура объекта недвижимости



Масштаб 1:1 500

Условные обозначения:

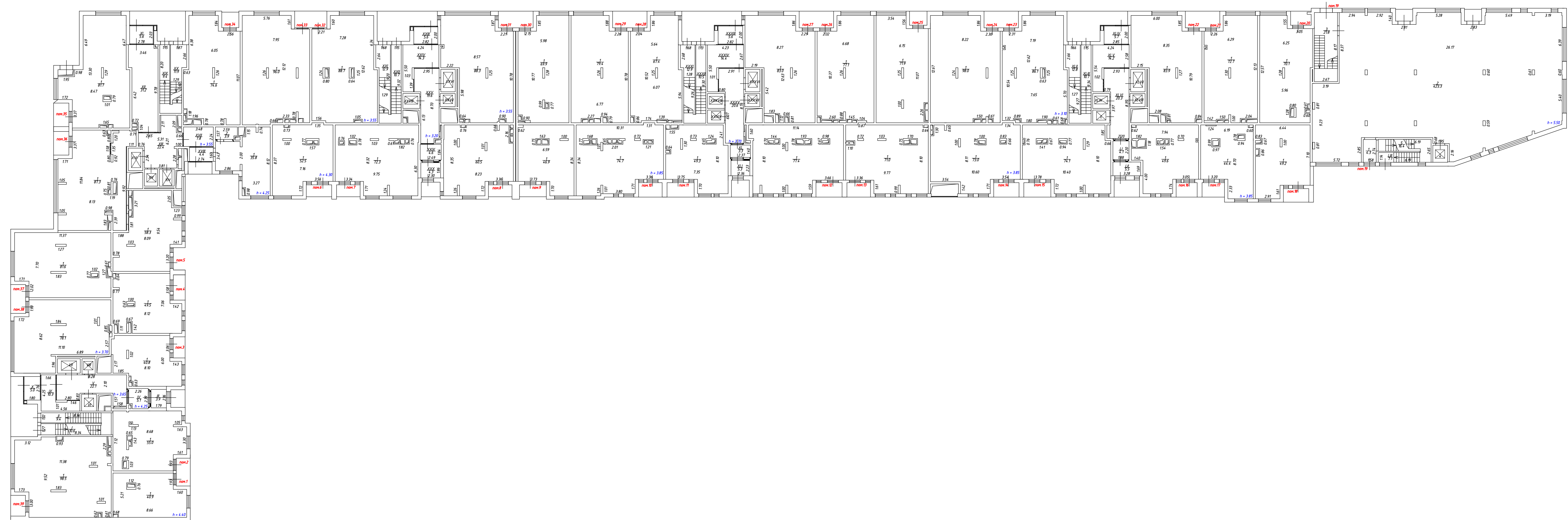

- 1. - характерная точка контура здания, сооружения, объекта незавершенного строительства
-  - часть контура, образованного проекцией вновь образованного наземного конструктивного элемента здания, сооружения, объекта незавершенного строительства
-  - часть контура образованного проекцией вновь образованного подземного конструктивного элемента здания, сооружения, объекта незавершенного строительства
-  - часть контура образованного проекцией вновь образованного наземного конструктивного элемента здания, сооружения, объекта незавершенного строительства
- (1) - номер контура сооружения

1 этаж

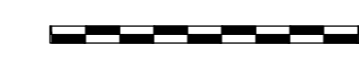

Масштаб 1:200

Условные обозначения:

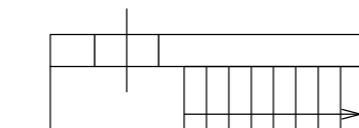
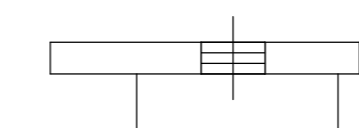
-  - перегородка
-  - стена с окном и дверью
-  - лестница
-  - дверь остекленная (на балкон, лоджию)

2 этаж



Масштаб 1:200

Условные обозначения:

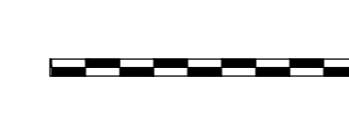

- перегородка

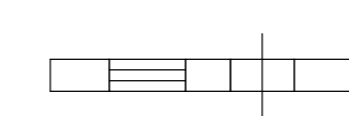

- стена с окном и дверью

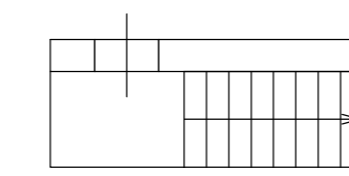

- лестница

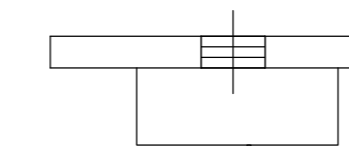

- дверь остекленная (на балкон, лоджию)

3 этаж



Масштаб 1:200

Условные обозначения:



- перегородка

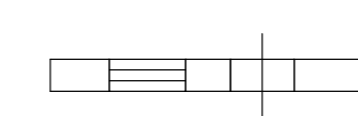

- стена с окном и дверью

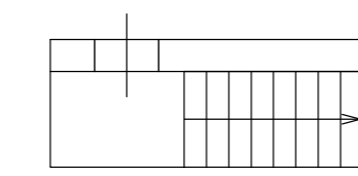

- лестница

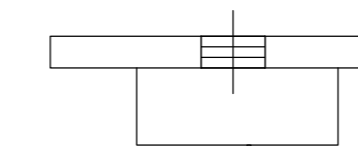

- дверь остекленная (на балкон, лоджию)

6 этаж



Масштаб 1:200

Условные обозначения:

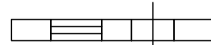
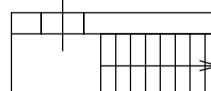
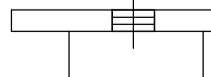
-  - перегородка
-  - стена с окном и дверью
-  - лестница
-  - дверь остекленная (на балкон, лоджию)

7 этаж



Масштаб 1:200

Условные обозначения:

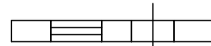
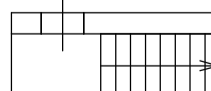
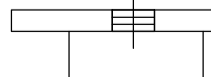
-  - перегородка
-  - стена с окном и дверью
-  - лестница
-  - дверь остекленная (на балкон, лоджию)

8 этаж



Масштаб 1:200

Условные обозначения:

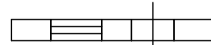
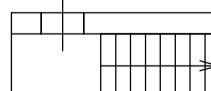
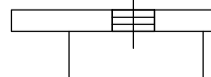
-  - перегородка
-  - стена с окном и дверью
-  - лестница
-  - дверь остекленная (на балкон, лоджию)

9 этаж



Масштаб 1:200

Условные обозначения:

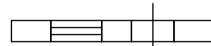
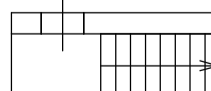
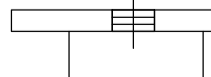
-  - перегородка
-  - стена с окном и дверью
-  - лестница
-  - дверь остекленная (на балкон, лоджию)

10 этаж



Масштаб 1:200

Условные обозначения:

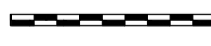
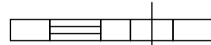
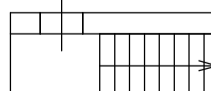
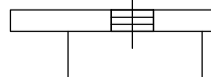
-  - перегородка
-  - стена с окном и дверью
-  - лестница
-  - дверь остекленная (на балкон, лоджию)

11 этаж



Масштаб 1:200

Условные обозначения:

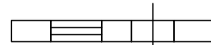
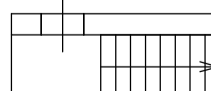
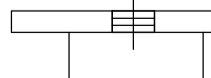

-  - перегородка
-  - стена с окном и дверью
-  - лестница
-  - дверь остекленная (на балкон, лоджию)

12 этаж

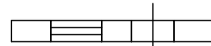

Масштаб 1:200

Условные обозначения:

-  - перегородка
-  - стена с окном и дверью
-  - лестница
-  - дверь остекленная (на балкон, лоджию)

План этажа (части этажа)

13 этаж



Масштаб 1:200

Условные обозначения:

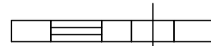
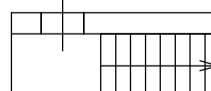
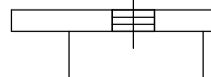
-  - перегородка
-  - стена с окном и дверью
-  - лестница
-  - дверь остекленная (на балкон, лоджию)

14 этаж



Масштаб 1:200

Условные обозначения:

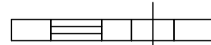
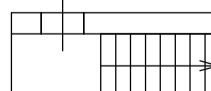
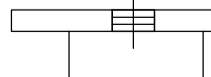
-  - перегородка
-  - стена с окном и дверью
-  - лестница
-  - дверь остекленная (на балкон, лоджию)

15 этаж

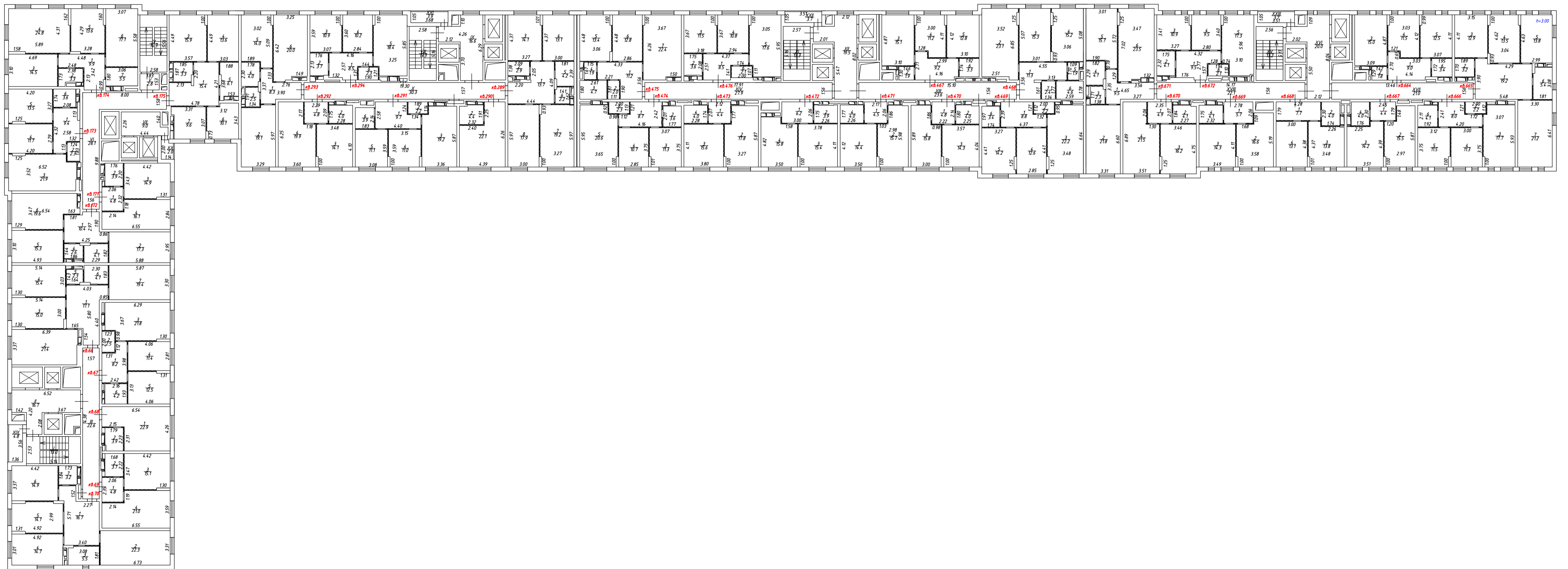

Масштаб 1:200

Условные обозначения:

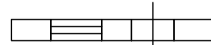
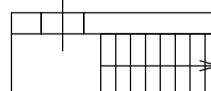
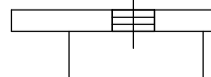

-  - перегородка
-  - стена с окном и дверью
-  - лестница
-  - дверь остекленная (на балкон, лоджию)

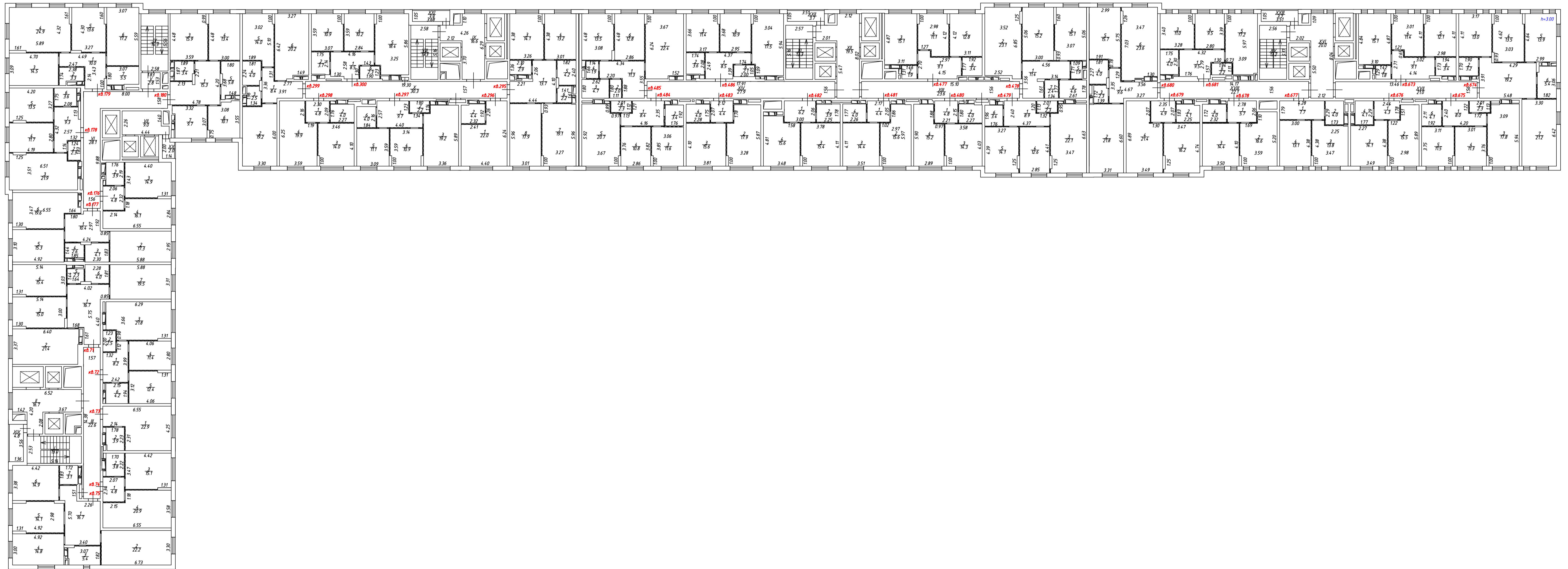
16 этаж



Масштаб 1:200

Условные обозначения:

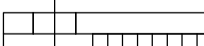
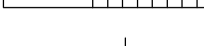
-  - перегородка
-  - стена с окном и дверью
-  - лестница
-  - дверь остекленная (на балкон, лоджию)

17 этаж

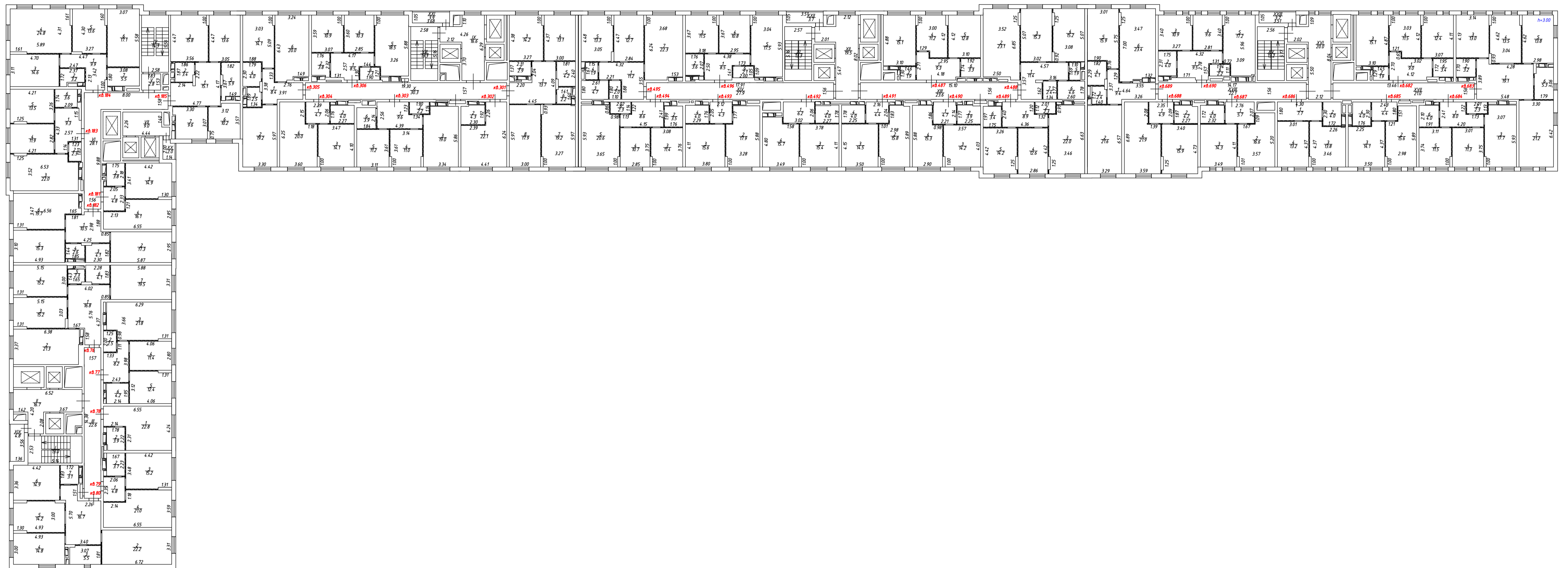

Масштаб 1:200

Условные обозначения:

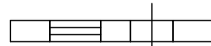
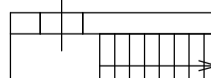
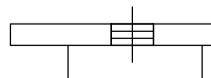
-  - перегородка
-  - стена с окном и дверью
-  - лестница
-  - дверь остекленная (на балкон, лоджию)

18 этаж



Масштаб 1:200

Условные обозначения:

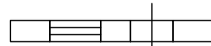
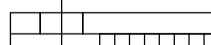
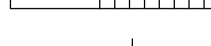

-  - перегородка
-  - стена с окном и дверью
-  - лестница
-  - дверь остекленная (на балкон, лоджию)

19 этаж

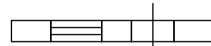

Масштаб 1:200

Условные обозначения:

-  - перегородка
-  - стена с окном и дверью
-  - лестница
-  - дверь остекленная (на балкон, лоджию)

20 этаж



Масштаб 1:200

Условные обозначения:

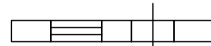
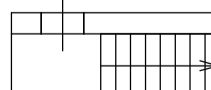
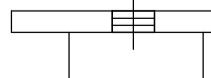

-  - перегородка
-  - стена с окном и дверью
-  - лестница
-  - дверь остекленная (на балкон, лоджию)

21 этаж

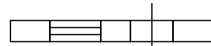

Масштаб 1:200

Условные обозначения:



-  - перегородка
-  - стена с окном и дверью
-  - лестница
-  - дверь остекленная (на балкон, лоджию)

22 этаж

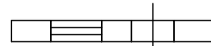

Масштаб 1:200

Условные обозначения:

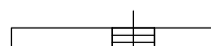
-  - перегородка
-  - стена с окном и дверью
-  - лестница
-  - дверь остекленная (на балкон, лоджию)

План этажа (части этажа)

Этаж на отм. -4.950

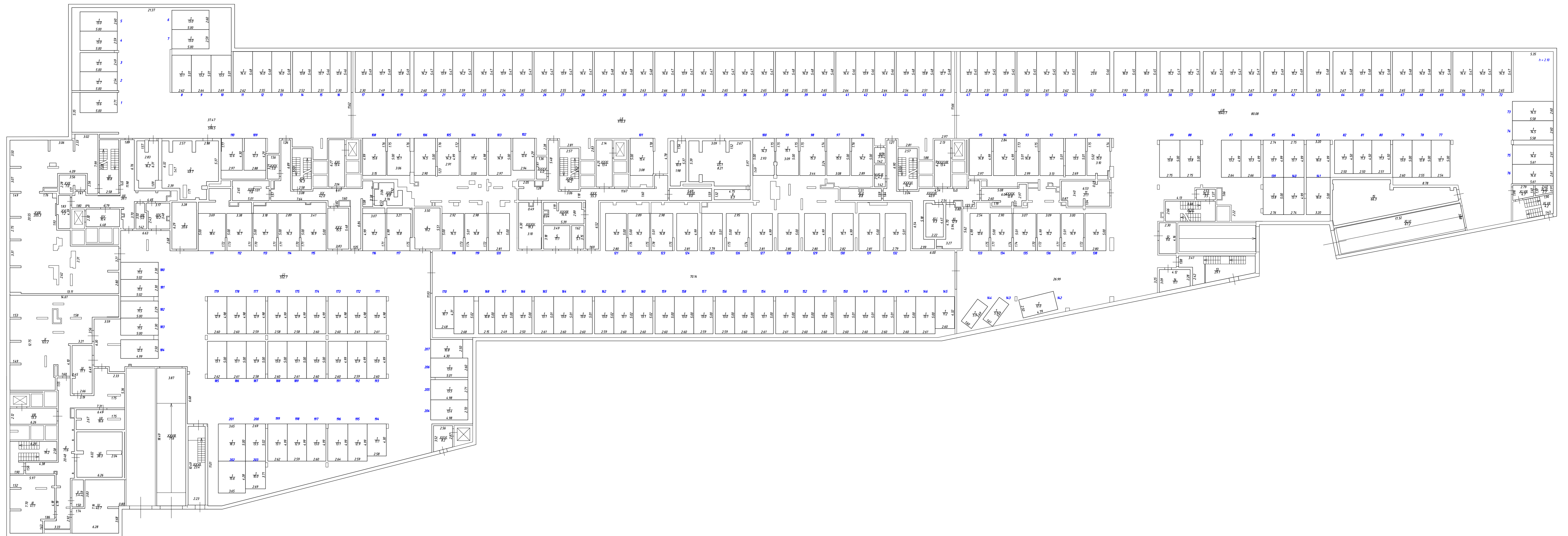

Масштаб 1:200

Условные обозначения:

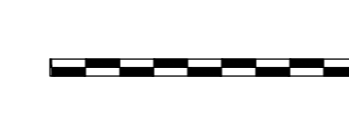

- перегородка

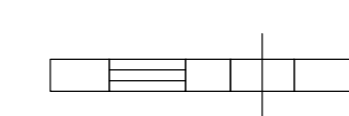

- стена с окном и дверью

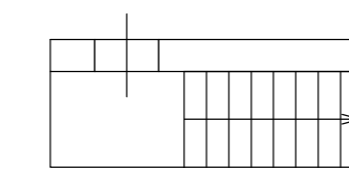

- лестница

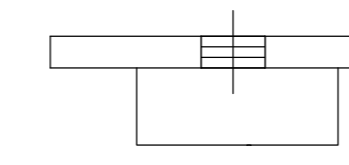

- дверь остекленная (на балкон, лоджию)

План этажа (части этажа)

Этаж на отм. -9.150

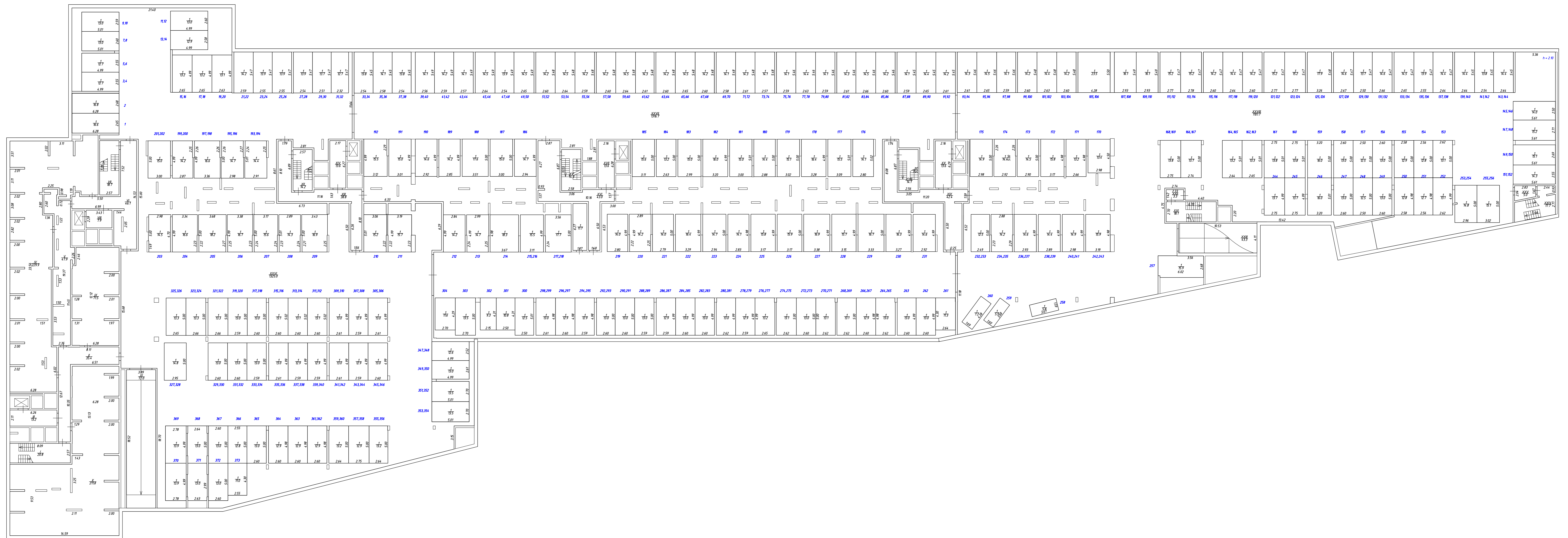

Масштаб 1:200

Условные обозначения:

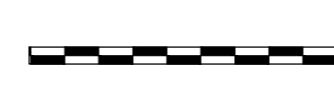

- перегородка

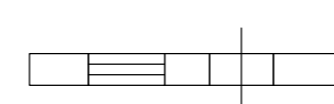

- стена с окном и дверью

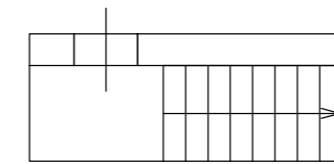

- лестница

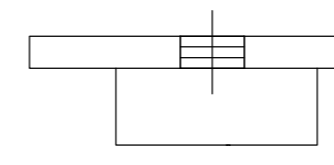

- дверь остекленная (на балкон, лоджию)

№	Технико-экономические показатели	Единица измерения	Кол-во по данным инвентаризации
1	Количество этажей	шт.	3-24, в т.ч. 2 подземных
2	Количество секций	секций	5
3	Общий строительный объем	куб.м	283638,3
4	В том числе подземной части	куб.м	70282,0
5	Площадь застройки	кв.м.	4503,3
6	Площадь многоквартирного дома	кв.м.	78211,8
7	Площадь жилых помещений (с учетом балконов, лоджий, веранд и террас)	кв.м.	42313,7
8	Общая площадь жилых помещений	кв.м.	42313,7
9	Площадь балконов, лоджий, веранд и террас	кв.м.	-
10	Площадь помещений без конкретной технологии	кв.м.	4073,3
11	Площадь коридоров, мест общего пользования, лестничных клеток	кв.м.	10050,8
12	Площадь помещений для обслуживания дома,	кв.м.	375,3
	в том числе ИТП:		205,3
13	Количество квартир	шт./кв.м.	735
В том числе:			
14	Студии	шт./кв.м.	42/1126,0
15	Однокомнатные	шт./кв.м.	231/9575,6
16	Двухкомнатные	шт./кв.м.	336/20582,1
17	Трехкомнатные	шт./кв.м.	126/11030,0
18	Площадь подземной автостоянки	кв.м.	15649,5
В том числе:			
19	Количество машино-мест	шт./кв.м.	580/6095,6

Литера	№ Этажа	№ Помещения	№ Части помещения	Назначение комнаты	Формула подсчета площади	Общая площадь помещения с учетом лоджий, балконов, веранд, террас (кв.м)	Общая площадь нежилого помещения	В том числе площадь			Высота помещений по внутреннему обмеру, м	Площадь помещений общего пользования (кв.м)	Возведено, реконструировано, перепланировано без разрешения	Примечание
								Основная	Вспомогательная	Площадь лоджий, балконов, веранд, террас, (кв.м)				
1	2	3	4	5	6	7	8	9	10	11	12	13	14	15
	на отм. -9.150	1	1	Машино-место	2.65*6.28	16,6	16,6	16,6			2,10			
Итого по пом.1:						16,6	16,6	16,6			2,10			
		2	1	Машино-место	2.68*6.28	16,8	16,8	16,8			2,10			
Итого по пом.2:						16,8	16,8	16,8			2,10			
		3,4	1	Машино-место	2.55*4.99	12,7	12,7	12,7			2,10			
Итого по пом.3,4:						12,7	12,7	12,7			2,10			
		5,6	1	Машино-место	2.55*4.99	12,7	12,7	12,7			2,10			
Итого по пом.5,6:						12,7	12,7	12,7			2,10			
		7,8	1	Машино-место	2.60*5.01	13,0	13,0	13,0			2,10			
Итого по пом.7,8:						13,0	13,0	13,0			2,10			
		9,10	1	Машино-место	2.59*5.01	13,0	13,0	13,0			2,10			
Итого по пом.9,10:						13,0	13,0	13,0			2,10			
		11,12	1	Машино-место	4.99*2.60	13,0	13,0	13,0			2,10			
Итого по пом.11,12:						13,0	13,0	13,0			2,10			
		13,14	1	Машино-место	2.58*4.99	12,9	12,9	12,9			2,10			
Итого по пом.13,14:						12,9	12,9	12,9			2,10			
		15,16	1	Машино-место	2.65*4.99	13,2	13,2	13,2			2,10			
Итого по пом.15,16:						13,2	13,2	13,2			2,10			
		17,18	1	Машино-место	2.65*4.99	13,2	13,2	13,2			2,10			
Итого по пом.17,18:						13,2	13,2	13,2			2,10			
		19,20	1	Машино-место	2.63*4.99	13,1	13,1	13,1			2,10			
Итого по пом.19,20:						13,1	13,1	13,1			2,10			
		21,22	1	Машино-место	2.59*5.47	14,2	14,2	14,2			2,10			
Итого по пом.21,22:						14,2	14,2	14,2			2,10			
		23,24	1	Машино-место	5.47*2.55	13,9	13,9	13,9			2,10			
Итого по пом.23,24:						13,9	13,9	13,9			2,10			
		25,26	1	Машино-место	5.47*2.55	13,9	13,9	13,9			2,10			
Итого по пом.25,26:						13,9	13,9	13,9			2,10			
		27,28	1	Машино-место	5.47*2.54	13,9	13,9	13,9			2,10			
Итого по пом.27,28:						13,9	13,9	13,9			2,10			
		29,30	1	Машино-место	5.47*2.51	13,7	13,7	13,7			2,10			
Итого по пом.29,30:						13,7	13,7	13,7			2,10			
		31,32	1	Машино-место	5.47*2.32	12,7	12,7	12,7			2,10			
Итого по пом.31,32:						12,7	12,7	12,7			2,10			
		33,34	1	Машино-место	5.45*2.54	13,8	13,8	13,8			2,10			
Итого по пом.33,34:						13,8	13,8	13,8			2,10			
		35,36	1	Машино-место	5.45*2.58	14,1	14,1	14,1			2,10			
Итого по пом.35,36:						14,1	14,1	14,1			2,10			
		37,38	1	Машино-место	5.45*2.54	13,8	13,8	13,8			2,10			
Итого по пом.37,38:						13,8	13,8	13,8			2,10			
		39,40	1	Машино-место	5.49*2.56	14,1	14,1	14,1			2,10			
Итого по пом.39,40:						14,1	14,1	14,1			2,10			
		41,42	1	Машино-место	5.49*2.59	14,2	14,2	14,2			2,10			
Итого по пом.41,42:						14,2	14,2	14,2			2,10			

	43,44	1	Машино-место	5.49*2.57	14,1	14,1	14,1			2,10			
	Итого по пом.43,44:				14,1	14,1	14,1			2,10			
	45,46	1	Машино-место	5.49*2.64	14,5	14,5	14,5			2,10			
	Итого по пом.45,46:				14,5	14,5	14,5			2,10			
	47,48	1	Машино-место	5.49*2.54	13,9	13,9	13,9			2,10			
	Итого по пом.47,48:				13,9	13,9	13,9			2,10			
	49,50	1	Машино-место	5.49*2.65	14,5	14,5	14,5			2,10			
	Итого по пом.49,50:				14,5	14,5	14,5			2,10			
	51,52	1	Машино-место	5.48*2.60	14,2	14,2	14,2			2,10			
	Итого по пом.51,52:				14,2	14,2	14,2			2,10			
	53,54	1	Машино-место	5.48*2.64	14,5	14,5	14,5			2,10			
	Итого по пом.53,54:				14,5	14,5	14,5			2,10			
	55,56	1	Машино-место	5.48*2.59	14,2	14,2	14,2			2,10			
	Итого по пом.55,56:				14,2	14,2	14,2			2,10			
	57,58	1	Машино-место	5.48*2.60	14,2	14,2	14,2			2,10			
	Итого по пом.57,58:				14,2	14,2	14,2			2,10			
	59,60	1	Машино-место	5.48*2.64	14,5	14,5	14,5			2,10			
	Итого по пом.59,60:				14,5	14,5	14,5			2,10			
	61,62	1	Машино-место	5.48*2.61	14,3	14,3	14,3			2,10			
	Итого по пом.61,62:				14,3	14,3	14,3			2,10			
	63,64	1	Машино-место	5.48*2.60	14,2	14,2	14,2			2,10			
	Итого по пом.63,64:				14,2	14,2	14,2			2,10			
	65,66	1	Машино-место	5.48*2.65	14,5	14,5	14,5			2,10			
	Итого по пом.65,66:				14,5	14,5	14,5			2,10			
	67,68	1	Машино-место	5.48*2.60	14,2	14,2	14,2			2,10			
	Итого по пом.67,68:				14,2	14,2	14,2			2,10			
	69,70	1	Машино-место	5.48*2.58	14,1	14,1	14,1			2,10			
	Итого по пом.69,70:				14,1	14,1	14,1			2,10			
	71,72	1	Машино-место	5.48*2.61	14,3	14,3	14,3			2,10			
	Итого по пом.71,72:				14,3	14,3	14,3			2,10			
	73,74	1	Машино-место	5.48*2.57	14,1	14,1	14,1			2,10			
	Итого по пом.73,74:				14,1	14,1	14,1			2,10			
	75,76	1	Машино-место	5.46*2.59	14,1	14,1	14,1			2,10			
	Итого по пом.75,76:				14,1	14,1	14,1			2,10			
	77,78	1	Машино-место	5.46*2.63	14,4	14,4	14,4			2,10			
	Итого по пом.77,78:				14,4	14,4	14,4			2,10			
	79,80	1	Машино-место	5.46*2.59	14,1	14,1	14,1			2,10			
	Итого по пом.79,80:				14,1	14,1	14,1			2,10			
	81,82	1	Машино-место	5.46*2.61	14,3	14,3	14,3			2,10			
	Итого по пом.81,82:				14,3	14,3	14,3			2,10			
	83,84	1	Машино-место	5.46*2.66	14,5	14,5	14,5			2,10			
	Итого по пом.83,84:				14,5	14,5	14,5			2,10			
	85,86	1	Машино-место	5.46*2.60	14,2	14,2	14,2			2,10			
	Итого по пом.85,86:				14,2	14,2	14,2			2,10			
	87,88	1	Машино-место	5.45*2.59	14,1	14,1	14,1			2,10			
	Итого по пом.87,88:				14,1	14,1	14,1			2,10			
	89,90	1	Машино-место	5.45*2.65	14,4	14,4	14,4			2,10			
	Итого по пом.89,90:				14,4	14,4	14,4			2,10			
	91,92	1	Машино-место	5.45*2.61	14,2	14,2	14,2			2,10			
	Итого по пом.91,92:				14,2	14,2	14,2			2,10			
	93,94	1	Машино-место	5.46*2.61	14,3	14,3	14,3			2,10			
	Итого по пом.93,94:				14,3	14,3	14,3			2,10			
	95,96	1	Машино-место	5.46*2.65	14,5	14,5	14,5			2,10			
	Итого по пом.95,96:				14,5	14,5	14,5			2,10			
	97,98	1	Машино-место	5.46*2.59	14,1	14,1	14,1			2,10			
	Итого по пом.97,98:				14,1	14,1	14,1			2,10			
	99,100	1	Машино-место	5.48*2.60	14,2	14,2	14,2			2,10			
	Итого по пом.99,100:				14,2	14,2	14,2			2,10			

	156	1	Машино-место	5.00*2.60	13,0	13,0	13,0			2,10			
	Итого по пом.156:				13,0	13,0	13,0			2,10			
	157	1	Машино-место	5.00*2.50	12,5	12,5	12,5			2,10			
	Итого по пом.157:				12,5	12,5	12,5			2,10			
	158	1	Машино-место	5.00*2.60	13,0	13,0	13,0			2,10			
	Итого по пом.158:				13,0	13,0	13,0			2,10			
	159	1	Машино-место	3.20*5.00	16,0	16,0	16,0			2,10			
	Итого по пом.159:				16,0	16,0	16,0			2,10			
	160	1	Машино-место	2.75*5.01	13,8	13,8	13,8			2,10			
	Итого по пом.160:				13,8	13,8	13,8			2,10			
	161	1	Машино-место	5.01*2.75	13,8	13,8	13,8			2,10			
	Итого по пом.161:				13,8	13,8	13,8			2,10			
	162,163	1	Машино-место	2.65*5.01	13,3	13,3	13,3			2,10			
	Итого по пом.162,163:				13,3	13,3	13,3			2,10			
	164,165	1	Машино-место	5.01*2.64	13,2	13,2	13,2			2,10			
	Итого по пом.164,165:				13,2	13,2	13,2			2,10			
	166,167	1	Машино-место	5.00*2.74	13,7	13,7	13,7			2,10			
	Итого по пом.166,167:				13,7	13,7	13,7			2,10			
	168,169	1	Машино-место	5.00*2.75	13,8	13,8	13,8			2,10			
	Итого по пом.168,169:				13,8	13,8	13,8			2,10			
	170	1	Машино-место	2.98*4.50	13,4	13,4	13,4			2,10			
	Итого по пом.170:				13,4	13,4	13,4			2,10			
	171	1	Машино-место	4.98*2.66	13,2	13,2	13,2			2,10			
	Итого по пом.171:				13,2	13,2	13,2			2,10			
	172	1	Машино-место	4.98*3.17	15,8	15,8	15,8			2,10			
	Итого по пом.172:				15,8	15,8	15,8			2,10			
	173	1	Машино-место	5.00*2.90	14,5	14,5	14,5			2,10			
	Итого по пом.173:				14,5	14,5	14,5			2,10			
	174	1	Машино-место	2.92*5.00-2.24*0.05-2.21*0.05	14,4	14,4	14,4			2,10			
	Итого по пом.174:				14,4	14,4	14,4			2,10			
	175	1	Машино-место	2.98*5.00	14,9	14,9	14,9			2,10			
	Итого по пом.175:				14,9	14,9	14,9			2,10			
	176	1	Машино-место	2.80*5.02	14,1	14,1	14,1			2,10			
	Итого по пом.176:				14,1	14,1	14,1			2,10			
	177	1	Машино-место	3.09*5.01	15,5	15,5	15,5			2,10			
	Итого по пом.177:				15,5	15,5	15,5			2,10			
	178	1	Машино-место	3.28*4.99	16,4	16,4	16,4			2,10			
	Итого по пом.178:				16,4	16,4	16,4			2,10			
	179	1	Машино-место	5.00*3.02	15,1	15,1	15,1			2,10			
	Итого по пом.179:				15,1	15,1	15,1			2,10			
	180	1	Машино-место	5.00*2.88	14,4	14,4	14,4			2,10			
	Итого по пом.180:				14,4	14,4	14,4			2,10			
	181	1	Машино-место	3.00*5.01	15,0	15,0	15,0			2,10			
	Итого по пом.181:				15,0	15,0	15,0			2,10			
	182	1	Машино-место	4.99*3.20	16,0	16,0	16,0			2,10			
	Итого по пом.182:				16,0	16,0	16,0			2,10			
	183	1	Машино-место	5.00*2.99	15,0	15,0	15,0			2,10			
	Итого по пом.183:				15,0	15,0	15,0			2,10			
	184	1	Машино-место	2.63*5.00	13,2	13,2	13,2			2,10			
	Итого по пом.184:				13,2	13,2	13,2			2,10			
	185	1	Машино-место	3.11*5.00	15,6	15,6	15,6			2,10			
	Итого по пом.185:				15,6	15,6	15,6			2,10			
	186	1	Машино-место	4.99*2.94	14,7	14,7	14,7			2,10			
	Итого по пом.186:				14,7	14,7	14,7			2,10			
	187	1	Машино-место	5.00*3.00	15,0	15,0	15,0			2,10			
	Итого по пом.187:				15,0	15,0	15,0			2,10			
	188	1	Машино-место	5.00*3.51	17,6	17,6	17,6			2,10			

				Итого по пом.188:	17,6	17,6	17,6			2,10		
	189	1	Машино-место	4.99*2.85	14,2	14,2	14,2			2,10		
				Итого по пом.189:	14,2	14,2	14,2			2,10		
	190	1	Машино-место	4.99*2.92	14,6	14,6	14,6			2,10		
				Итого по пом.190:	14,6	14,6	14,6			2,10		
	191	1	Машино-место	4.99*3.01	15,0	15,0	15,0			2,10		
				Итого по пом.191:	15,0	15,0	15,0			2,10		
	192	1	Машино-место	4.99*3.12-2.29*0.05	15,5	15,5	15,5			2,10		
				Итого по пом.192:	15,5	15,5	15,5			2,10		
	193,194	1	Машино-место	2.91*5.01-2.24*0.05-2.25*0.02	14,4	14,4	14,4			2,10		
				Итого по пом.193,194:	14,4	14,4	14,4			2,10		
	195,196	1	Машино-место	2.98*5.00-2.26*0.05-2.27*0.05	14,7	14,7	14,7			2,10		
				Итого по пом.195,196:	14,7	14,7	14,7			2,10		
	197,198	1	Машино-место	3.36*4.99-2.26*0.05-2.26*0.05	16,6	16,6	16,6			2,10		
				Итого по пом.197,198:	16,6	16,6	16,6			2,10		
	199,200	1	Машино-место	2.87*4.99-2.25*0.05	14,2	14,2	14,2			2,10		
				Итого по пом.199,200:	14,2	14,2	14,2			2,10		
	201,202	1	Машино-место	3.00*5.00	15,0	15,0	15,0			2,10		
				Итого по пом.201,202:	15,0	15,0	15,0			2,10		
	203	1	Машино-место	5.00*2.98-1.49*0.05-2.01*0.05-4.70*0.05	14,5	14,5	14,5			2,10		
				Итого по пом.203:	14,5	14,5	14,5			2,10		
	204	1	Машино-место	4.99*3.34-2.23*0.05	16,6	16,6	16,6			2,10		
				Итого по пом.204:	16,6	16,6	16,6			2,10		
	205	1	Машино-место	3.68*5.00-2.22*0.05-0.05*2.27	18,2	18,2	18,2			2,10		
				Итого по пом.205:	18,2	18,2	18,2			2,10		
	206	1	Машино-место	4.99*3.38-2.25*0.05-2.23*0.05	16,7	16,7	16,7			2,10		
				Итого по пом.206:	16,7	16,7	16,7			2,10		
	207	1	Машино-место	5.00*3.17-2.24*0.05-2.24*0.05	15,6	15,6	15,6			2,10		
				Итого по пом.207:	15,6	15,6	15,6			2,10		
	208	1	Машино-место	5.01*2.89-2.24*0.05-2.23*0.05	14,3	14,3	14,3			2,10		
				Итого по пом.208:	14,3	14,3	14,3			2,10		
	209	1	Машино-место	5.00*3.43-2.25*0.05-2.21*0.05	16,9	16,9	16,9			2,10		
				Итого по пом.209:	16,9	16,9	16,9			2,10		
	210	1	Машино-место	3.06*5.01-2.22*0.05	15,2	15,2	15,2			2,10		
				Итого по пом.210:	15,2	15,2	15,2			2,10		
	211	1	Машино-место	4.99*3.19-2.22*0.05-2.23*0.05	15,7	15,7	15,7			2,10		
				Итого по пом.211:	15,7	15,7	15,7			2,10		
	212	1	Машино-место	4.99*2.84	14,2	14,2	14,2			2,10		
				Итого по пом.212:	14,2	14,2	14,2			2,10		
	213	1	Машино-место	4.99*2.99-2.25*0.05-2.24*0.05	14,7	14,7	14,7			2,10		
				Итого по пом.213:	14,7	14,7	14,7			2,10		
	214	1	Машино-место	4.98*3.67	18,3	18,3	18,3			2,10		
				Итого по пом.214:	18,3	18,3	18,3			2,10		
	215,216	1	Машино-место	4.99*3.11	15,5	15,5	15,5			2,10		
				Итого по пом.215,216:	15,5	15,5	15,5			2,10		
	217,218	1	Машино-место	5.00*3.56-2.24*0.05	17,7	17,7	17,7			2,10		
				Итого по пом.217,218:	17,7	17,7	17,7			2,10		
	219	1	Машино-место	4.99*2.80	14,0	14,0	14,0			2,10		
				Итого по пом.219:	14,0	14,0	14,0			2,10		

	220	1	Машино-место	4.99*2.89-2.25*0.05-2.22*0.05	14,2	14,2	14,2			2,10			
	Итого по пом.220:				14,2	14,2	14,2			2,10			
	221	1	Машино-место	5.00*2.79	14,0	14,0	14,0			2,10			
	Итого по пом.221:				14,0	14,0	14,0			2,10			
	222	1	Машино-место	4.99*3.29	16,4	16,4	16,4			2,10			
	Итого по пом.222:				16,4	16,4	16,4			2,10			
	223	1	Машино-место	5.00*2.94	14,7	14,7	14,7			2,10			
	Итого по пом.223:				14,7	14,7	14,7			2,10			
	224	1	Машино-место	4.98*2.83	14,1	14,1	14,1			2,10			
	Итого по пом.224:				14,1	14,1	14,1			2,10			
	225	1	Машино-место	3.17*4.99	15,8	15,8	15,8			2,10			
	Итого по пом.225:				15,8	15,8	15,8			2,10			
	226	1	Машино-место	3.17*5.00	15,9	15,9	15,9			2,10			
	Итого по пом.226:				15,9	15,9	15,9			2,10			
	227	1	Машино-место	3.38*4.99	16,9	16,9	16,9			2,10			
	Итого по пом.227:				16,9	16,9	16,9			2,10			
	228	1	Машино-место	3.15*4.99	15,7	15,7	15,7			2,10			
	Итого по пом.228:				15,7	15,7	15,7			2,10			
	229	1	Машино-место	5.00*3.33	16,7	16,7	16,7			2,10			
	Итого по пом.229:				16,7	16,7	16,7			2,10			
	230	1	Машино-место	4.99*3.27	16,3	16,3	16,3			2,10			
	Итого по пом.230:				16,3	16,3	16,3			2,10			
	231	1	Машино-место	4.99*2.92	14,6	14,6	14,6			2,10			
	Итого по пом.231:				14,6	14,6	14,6			2,10			
	232,233	1	Машино-место	5.00*2.49	12,5	12,5	12,5			2,10			
	Итого по пом.232,233:				12,5	12,5	12,5			2,10			
	234,235	1	Машино-место	5.00*2.88-2.23*0.05-2.29*0.05	14,2	14,2	14,2			2,10			
	Итого по пом.234,235:				14,2	14,2	14,2			2,10			
	236,237	1	Машино-место	4.99*2.93	14,6	14,6	14,6			2,10			
	Итого по пом.236,237:				14,6	14,6	14,6			2,10			
	238,239	1	Машино-место	4.99*2.89	14,4	14,4	14,4			2,10			
	Итого по пом.238,239:				14,4	14,4	14,4			2,10			
	240,241	1	Машино-место	4.99*2.98	14,9	14,9	14,9			2,10			
	Итого по пом.240,241:				14,9	14,9	14,9			2,10			
	242,243	1	Машино-место	3.19*4.98	15,9	15,9	15,9			2,10			
	Итого по пом.242,243:				15,9	15,9	15,9			2,10			
	244	1	Машино-место	2.75*4.99	13,7	13,7	13,7			2,10			
	Итого по пом.244:				13,7	13,7	13,7			2,10			
	245	1	Машино-место	2.75*4.99	13,7	13,7	13,7			2,10			
	Итого по пом.245:				13,7	13,7	13,7			2,10			
	246	1	Машино-место	3.20*5.01	16,0	16,0	16,0			2,10			
	Итого по пом.246:				16,0	16,0	16,0			2,10			
	247	1	Машино-место	2.60*5.00	13,0	13,0	13,0			2,10			
	Итого по пом.247:				13,0	13,0	13,0			2,10			
	248	1	Машино-место	2.50*5.00	12,5	12,5	12,5			2,10			
	Итого по пом.248:				12,5	12,5	12,5			2,10			
	249	1	Машино-место	2.60*5.00	13,0	13,0	13,0			2,10			
	Итого по пом.249:				13,0	13,0	13,0			2,10			
	250	1	Машино-место	4.98*2.58	12,8	12,8	12,8			2,10			
	Итого по пом.250:				12,8	12,8	12,8			2,10			
	251	1	Машино-место	2.56*4.98	12,7	12,7	12,7			2,10			
	Итого по пом.251:				12,7	12,7	12,7			2,10			
	252	1	Машино-место	4.99*2.62	13,1	13,1	13,1			2,10			
	Итого по пом.252:				13,1	13,1	13,1			2,10			
	253,254	1	Машино-место	5.00*2.96-(0.05+0.13)/2*0.21	14,8	14,8	14,8			2,10			
	Итого по пом.253,254:				14,8	14,8	14,8			2,10			

Итого по пом.357,358:				12,9	12,9	12,9			2,10			
	359,360	1	Машино-место	2.64*5.00-0.58*0.05	13,2	13,2	13,2		2,10			
Итого по пом.359,360:				13,2	13,2	13,2			2,10			
	361,362	1	Машино-место	4.98*2.60	12,9	12,9	12,9		2,10			
Итого по пом.361,362:				12,9	12,9	12,9			2,10			
	363	1	Машино-место	2.60*4.98	12,9	12,9	12,9		2,10			
Итого по пом.363:				12,9	12,9	12,9			2,10			
	364	1	Машино-место	2.60*4.98	12,9	12,9	12,9		2,10			
Итого по пом.364:				12,9	12,9	12,9			2,10			
	365	1	Машино-место	5.00*2.60	13,0	13,0	13,0		2,10			
Итого по пом.365:				13,0	13,0	13,0			2,10			
	366	1	Машино-место	5.00*2.55	12,8	12,8	12,8		2,10			
Итого по пом.366:				12,8	12,8	12,8			2,10			
	367	1	Машино-место	2.60*5.00	13,0	13,0	13,0		2,10			
Итого по пом.367:				13,0	13,0	13,0			2,10			
	368	1	Машино-место	2.64*5.00-0.95*0.05-0.98*0.05-1.05*0.05-1.05*0.05	13,0	13,0	13,0		2,10			
Итого по пом.368:				13,0	13,0	13,0			2,10			
	369	1	Машино-место	2.78*4.99	13,9	13,9	13,9		2,10			
Итого по пом.369:				13,9	13,9	13,9			2,10			
	370	1	Машино-место	4.99*2.78	13,9	13,9	13,9		2,10			
Итого по пом.370:				13,9	13,9	13,9			2,10			
	371	1	Машино-место	5.00*2.63-0.05*0.55-0.56*0.05-1.47*0.05-1.42*0.05	13,0	13,0	13,0		2,10			
Итого по пом.371:				13,0	13,0	13,0			2,10			
	372	1	Машино-место	2.60*5.00	13,0	13,0	13,0		2,10			
Итого по пом.372:				13,0	13,0	13,0			2,10			
	373	1	Машино-место	2.55*4.30	11,0	11,0	11,0		2,10			
Итого по пом.373:				11,0	11,0	11,0			2,10			
Итого по нежилым помещениям:				3248,7	3248,7	3248,7			2,10			

Литера	№ Этажа	№ Помещения	№ Части помещения	Назначение комнаты	Формула подсчета площади	Общая площадь помещения с учетом лоджий, балконов, веранд, террас (кв.м)	Общая площадь нежилого помещения	В том числе площадь			Высота помещений по внутреннему обмеру, м	Площадь помещений общего пользования (кв.м)	Возведено, реконструировано, перепланировано без разрешения	Примечание
								Основная	Вспомогательная	Площадь лоджий, балконов, веранд, террас, (кв.м)				
1	2	3	4	5	6	7	8	9	10	11	12	13	14	15
	на отм. -4.950	1	1	Машино-место	2.71*5.00	13,6	13,6	13,6			2,10			
				Итого по пом.1:		13,6	13,6	13,6			2,10			
		2	1	Машино-место	2.54*5.00	12,7	12,7	12,7			2,10			
				Итого по пом.2:		12,7	12,7	12,7			2,10			
		3	1	Машино-место	2.49*5.00	12,5	12,5	12,5			2,10			
				Итого по пом.3:		12,5	12,5	12,5			2,10			
		4	1	Машино-место	2.59*5.00	13,0	13,0	13,0			2,10			
				Итого по пом.4:		13,0	13,0	13,0			2,10			
		5	1	Машино-место	2.60*5.00	13,0	13,0	13,0			2,10			
				Итого по пом.5:		13,0	13,0	13,0			2,10			
		6	1	Машино-место	2.60*5.00	13,0	13,0	13,0			2,10			
				Итого по пом.6:		13,0	13,0	13,0			2,10			
		7	1	Машино-место	5.00*2.59	13,0	13,0	13,0			2,10			
				Итого по пом.7:		13,0	13,0	13,0			2,10			
		8	1	Машино-место	5.01*2.62	13,1	13,1	13,1			2,10			
				Итого по пом.8:		13,1	13,1	13,1			2,10			
		9	1	Машино-место	5.01*2.64	13,2	13,2	13,2			2,10			
				Итого по пом.9:		13,2	13,2	13,2			2,10			
		10	1	Машино-место	5.01*2.69	13,5	13,5	13,5			2,10			
				Итого по пом.10:		13,5	13,5	13,5			2,10			
		11	1	Машино-место	5.48*2.62	14,4	14,4	14,4			2,10			
				Итого по пом.11:		14,4	14,4	14,4			2,10			
		12	1	Машино-место	5.48*2.55	14,0	14,0	14,0			2,10			
				Итого по пом.12:		14,0	14,0	14,0			2,10			
		13	1	Машино-место	5.48*2.56	14,0	14,0	14,0			2,10			
				Итого по пом.13:		14,0	14,0	14,0			2,10			
		14	1	Машино-место	5.46*2.52	13,8	13,8	13,8			2,10			
				Итого по пом.14:		13,8	13,8	13,8			2,10			
		15	1	Машино-место	5.46*2.51	13,7	13,7	13,7			2,10			
				Итого по пом.15:		13,7	13,7	13,7			2,10			
		16	1	Машино-место	5.46*2.30	12,6	12,6	12,6			2,10			
				Итого по пом.16:		12,6	12,6	12,6			2,10			
		17	1	Машино-место	2.30*5.49	12,6	12,6	12,6			2,10			
				Итого по пом.17:		12,6	12,6	12,6			2,10			
		18	1	Машино-место	5.49*2.49	13,7	13,7	13,7			2,10			
				Итого по пом.18:		13,7	13,7	13,7			2,10			
		19	1	Машино-место	5.49*2.33	12,8	12,8	12,8			2,10			
				Итого по пом.19:		12,8	12,8	12,8			2,10			
		20	1	Машино-место	5.47*2.60	14,2	14,2	14,2			2,10			
				Итого по пом.20:		14,2	14,2	14,2			2,10			
		21	1	Машино-место	5.47*2.55	13,9	13,9	13,9			2,10			
				Итого по пом.21:		13,9	13,9	13,9			2,10			
		22	1	Машино-место	5.47*2.59	14,2	14,2	14,2			2,10			
				Итого по пом.22:		14,2	14,2	14,2			2,10			
		23	1	Машино-место	5.47*2.65	14,5	14,5	14,5			2,10			
				Итого по пом.23:		14,5	14,5	14,5			2,10			

		24	1	Машино-место	5.47*2.54	13,9	13,9	13,9			2,10			
Итого по пом.24:						13,9	13,9	13,9			2,10			
		25	1	Машино-место	5.47*2.65	14,5	14,5	14,5			2,10			
Итого по пом.25:						14,5	14,5	14,5			2,10			
		26	1	Машино-место	5.47*2.65	14,5	14,5	14,5			2,10			
Итого по пом.26:						14,5	14,5	14,5			2,10			
		27	1	Машино-место	5.47*2.55	13,9	13,9	13,9			2,10			
Итого по пом.27:						13,9	13,9	13,9			2,10			
		28	1	Машино-место	5.47*2.64	14,4	14,4	14,4			2,10			
Итого по пом.28:						14,4	14,4	14,4			2,10			
		29	1	Машино-место	5.48*2.64	14,5	14,5	14,5			2,10			
Итого по пом.29:						14,5	14,5	14,5			2,10			
		30	1	Машино-место	5.48*2.55	14,0	14,0	14,0			2,10			
Итого по пом.30:						14,0	14,0	14,0			2,10			
		31	1	Машино-место	5.48*2.63	14,4	14,4	14,4			2,10			
Итого по пом.31:						14,4	14,4	14,4			2,10			
		32	1	Машино-место	5.47*2.66	14,6	14,6	14,6			2,10			
Итого по пом.32:						14,6	14,6	14,6			2,10			
		33	1	Машино-место	5.47*2.55	13,9	13,9	13,9			2,10			
Итого по пом.33:						13,9	13,9	13,9			2,10			
		34	1	Машино-место	5.47*2.64	14,4	14,4	14,4			2,10			
Итого по пом.34:						14,4	14,4	14,4			2,10			
		35	1	Машино-место	5.47*2.65	14,5	14,5	14,5			2,10			
Итого по пом.35:						14,5	14,5	14,5			2,10			
		36	1	Машино-место	5.47*2.56	14,0	14,0	14,0			2,10			
Итого по пом.36:						14,0	14,0	14,0			2,10			
		37	1	Машино-место	5.47*2.65	14,5	14,5	14,5			2,10			
Итого по пом.37:						14,5	14,5	14,5			2,10			
		38	1	Машино-место	5.48*2.65	14,5	14,5	14,5			2,10			
Итого по пом.38:						14,5	14,5	14,5			2,10			
		39	1	Машино-место	5.48*2.55	14,0	14,0	14,0			2,10			
Итого по пом.39:						14,0	14,0	14,0			2,10			
		40	1	Машино-место	5.48*2.65	14,5	14,5	14,5			2,10			
Итого по пом.40:						14,5	14,5	14,5			2,10			
		41	1	Машино-место	5.46*2.64	14,4	14,4	14,4			2,10			
Итого по пом.41:						14,4	14,4	14,4			2,10			
		42	1	Машино-место	5.46*2.55	13,9	13,9	13,9			2,10			
Итого по пом.42:						13,9	13,9	13,9			2,10			
		43	1	Машино-место	5.46*2.64	14,4	14,4	14,4			2,10			
Итого по пом.43:						14,4	14,4	14,4			2,10			
		44	1	Машино-место	5.48*2.54	13,9	13,9	13,9			2,10			
Итого по пом.44:						13,9	13,9	13,9			2,10			
		45	1	Машино-место	5.48*2.51	13,8	13,8	13,8			2,10			
Итого по пом.45:						13,8	13,8	13,8			2,10			
		46	1	Машино-место	5.48*2.31	12,7	12,7	12,7			2,10			
Итого по пом.46:						12,7	12,7	12,7			2,10			
		47	1	Машино-место	5.45*2.30	12,5	12,5	12,5			2,10			
Итого по пом.47:						12,5	12,5	12,5			2,10			
		48	1	Машино-место	5.45*2.51	13,7	13,7	13,7			2,10			
Итого по пом.48:						13,7	13,7	13,7			2,10			
		49	1	Машино-место	5.45*2.55	13,9	13,9	13,9			2,10			
Итого по пом.49:						13,9	13,9	13,9			2,10			
		50	1	Машино-место	5.45*2.63	14,3	14,3	14,3			2,10			
Итого по пом.50:						14,3	14,3	14,3			2,10			
		51	1	Машино-место	5.45*2.61	14,2	14,2	14,2			2,10			
Итого по пом.51:						14,2	14,2	14,2			2,10			
		52	1	Машино-место	5.45*2.62	14,3	14,3	14,3			2,10			
Итого по пом.52:						14,3	14,3	14,3			2,10			

	53	1	Машино-место	5.46*4.32	23,6	23,6	23,6			2,10		
	Итого по пом.53:				23,6	23,6	23,6			2,10		
	54	1	Машино-место	5.45*2.93	16,0	16,0	16,0			2,10		
	Итого по пом.54:				16,0	16,0	16,0			2,10		
	55	1	Машино-место	5.45*2.93	16,0	16,0	16,0			2,10		
	Итого по пом.55:				16,0	16,0	16,0			2,10		
	56	1	Машино-место	5.47*2.78	15,2	15,2	15,2			2,10		
	Итого по пом.56:				15,2	15,2	15,2			2,10		
	57	1	Машино-место	5.47*2.78	15,2	15,2	15,2			2,10		
	Итого по пом.57:				15,2	15,2	15,2			2,10		
	58	1	Машино-место	5.47*2.67	14,6	14,6	14,6			2,10		
	Итого по пом.58:				14,6	14,6	14,6			2,10		
	59	1	Машино-место	5.47*2.50	13,7	13,7	13,7			2,10		
	Итого по пом.59:				13,7	13,7	13,7			2,10		
	60	1	Машино-место	5.47*2.67	14,6	14,6	14,6			2,10		
	Итого по пом.60:				14,6	14,6	14,6			2,10		
	61	1	Машино-место	5.49*2.78	15,3	15,3	15,3			2,10		
	Итого по пом.61:				15,3	15,3	15,3			2,10		
	62	1	Машино-место	5.49*2.77	15,2	15,2	15,2			2,10		
	Итого по пом.62:				15,2	15,2	15,2			2,10		
	63	1	Машино-место	5.48*3.26	17,9	17,9	17,9			2,10		
	Итого по пом.63:				17,9	17,9	17,9			2,10		
	64	1	Машино-место	5.48*2.67	14,6	14,6	14,6			2,10		
	Итого по пом.64:				14,6	14,6	14,6			2,10		
	65	1	Машино-место	5.48*2.50	13,7	13,7	13,7			2,10		
	Итого по пом.65:				13,7	13,7	13,7			2,10		
	66	1	Машино-место	5.48*2.65	14,5	14,5	14,5			2,10		
	Итого по пом.66:				14,5	14,5	14,5			2,10		
	67	1	Машино-место	5.48*2.65	14,5	14,5	14,5			2,10		
	Итого по пом.67:				14,5	14,5	14,5			2,10		
	68	1	Машино-место	5.48*2.55	14,0	14,0	14,0			2,10		
	Итого по пом.68:				14,0	14,0	14,0			2,10		
	69	1	Машино-место	5.48*2.65	14,5	14,5	14,5			2,10		
	Итого по пом.69:				14,5	14,5	14,5			2,10		
	70	1	Машино-место	5.47*2.64	14,4	14,4	14,4			2,10		
	Итого по пом.70:				14,4	14,4	14,4			2,10		
	71	1	Машино-место	5.47*2.56	14,0	14,0	14,0			2,10		
	Итого по пом.71:				14,0	14,0	14,0			2,10		
	72	1	Машино-место	5.47*2.65	14,5	14,5	14,5			2,10		
	Итого по пом.72:				14,5	14,5	14,5			2,10		
	73	1	Машино-место	2.60*5.58	14,5	14,5	14,5			2,10		
	Итого по пом.73:				14,5	14,5	14,5			2,10		
	74	1	Машино-место	5.58*2.60	14,5	14,5	14,5			2,10		
	Итого по пом.74:				14,5	14,5	14,5			2,10		
	75	1	Машино-место	2.61*5.61	14,6	14,6	14,6			2,10		
	Итого по пом.75:				14,6	14,6	14,6			2,10		
	76	1	Машино-место	5.61*2.61	14,6	14,6	14,6			2,10		
	Итого по пом.76:				14,6	14,6	14,6			2,10		
	77	1	Машино-место	5.00*2.54	12,7	12,7	12,7			2,10		
	Итого по пом.77:				12,7	12,7	12,7			2,10		
	78	1	Машино-место	5.00*2.55	12,8	12,8	12,8			2,10		
	Итого по пом.78:				12,8	12,8	12,8			2,10		
	79	1	Машино-место	2.60*5.00	13,0	13,0	13,0			2,10		
	Итого по пом.79:				13,0	13,0	13,0			2,10		
	80	1	Машино-место	2.51*4.50	11,3	11,3	11,3			2,10		
	Итого по пом.80:				11,3	11,3	11,3			2,10		
	81	1	Машино-место	4.50*2.50	11,3	11,3	11,3			2,10		
	Итого по пом.81:				11,3	11,3	11,3			2,10		

	82	1	Машино-место	4.50*2.50	11,3	11,3	11,3			2,10			
Итого по пом.82:					11,3	11,3	11,3			2,10			
	83	1	Машино-место	3.20*4.99	16,0	16,0	16,0			2,10			
Итого по пом.83:					16,0	16,0	16,0			2,10			
	84	1	Машино-место	2.75*4.99	13,7	13,7	13,7			2,10			
Итого по пом.84:					13,7	13,7	13,7			2,10			
	85	1	Машино-место	4.99*2.74	13,7	13,7	13,7			2,10			
Итого по пом.85:					13,7	13,7	13,7			2,10			
	86	1	Машино-место	2.66*4.99	13,3	13,3	13,3			2,10			
Итого по пом.86:					13,3	13,3	13,3			2,10			
	87	1	Машино-место	4.99*2.64	13,2	13,2	13,2			2,10			
Итого по пом.87:					13,2	13,2	13,2			2,10			
	88	1	Машино-место	5.00*2.75	13,8	13,8	13,8			2,10			
Итого по пом.88:					13,8	13,8	13,8			2,10			
	89	1	Машино-место	5.00*2.75	13,8	13,8	13,8			2,10			
Итого по пом.89:					13,8	13,8	13,8			2,10			
	90	1	Машино-место	5.02*3.10-0.05*1.75- 0.05*1.74-0.32*0.26- 0.73*0.35-0.56*0.05	15,0	15,0	15,0			2,10			
Итого по пом.90:					15,0	15,0	15,0			2,10			
	91	1	Машино-место	5.01*2.69	13,5	13,5	13,5			2,10			
Итого по пом.91:					13,5	13,5	13,5			2,10			
	92	1	Машино-место	3.13*5.01	15,7	15,7	15,7			2,10			
Итого по пом.92:					15,7	15,7	15,7			2,10			
	93	1	Машино-место	5.01*2.99-1.73*0.05- 1.75*0.05	14,8	14,8	14,8			2,10			
Итого по пом.93:					14,8	14,8	14,8			2,10			
	94	1	Машино-место	2.84*4.99	14,2	14,2	14,2			2,10			
Итого по пом.94:					14,2	14,2	14,2			2,10			
	95	1	Машино-место	2.97*4.99	14,8	14,8	14,8			2,10			
Итого по пом.95:					14,8	14,8	14,8			2,10			
	96	1	Машино-место	5.00*2.85-1.72*0.05	14,2	14,2	14,2			2,10			
Итого по пом.96:					14,2	14,2	14,2			2,10			
	97	1	Машино-место	3.09*5.00	15,5	15,5	15,5			2,10			
Итого по пом.97:					15,5	15,5	15,5			2,10			
	98	1	Машино-место	3.09*5.00-1.75*0.05- 1.74*0.05	15,3	15,3	15,3			2,10			
Итого по пом.98:					15,3	15,3	15,3			2,10			
	99	1	Машино-место	5.00*3.09-1.75*0.05- 1.75*0.05-0.05*0.10- 0.43*0.15-1.84*0.06	15,1	15,1	15,1			2,10			
Итого по пом.99:					15,1	15,1	15,1			2,10			
	100	1	Машино-место	2.93*5.00-1.49*0.03- 1.75*0.05-0.17*0.42- 0.07*1.86	14,3	14,3	14,3			2,10			
Итого по пом.100:					14,3	14,3	14,3			2,10			
	101	1	Машино-место	5.00*3.09-1.78*0.05- 0.29*0.05	15,4	15,4	15,4			2,10			
Итого по пом.101:					15,4	15,4	15,4			2,10			
	102	1	Машино-место	2.94*4.29	12,6	12,6	12,6			2,10			
Итого по пом.102:					12,6	12,6	12,6			2,10			
	103	1	Машино-место	5.00*2.97	14,9	14,9	14,9			2,10			
Итого по пом.103:					14,9	14,9	14,9			2,10			
	104	1	Машино-место	4.98*3.50	17,4	17,4	17,4			2,10			
Итого по пом.104:					17,4	17,4	17,4			2,10			
	105	1	Машино-место	4.99*2.91-1.76*0.05- 1.72*0.05-1.23*0.05	14,3	14,3	14,3			2,10			
Итого по пом.105:					14,3	14,3	14,3			2,10			
	106	1	Машино-место	2.90*5.00	14,5	14,5	14,5			2,10			
Итого по пом.106:					14,5	14,5	14,5			2,10			

				Итого по пом.132:	14,0	14,0	14,0			2,10			
		133	1	Машино-место	4.99*2.54-1.75*0.05	12,6	12,6	12,6		2,10			
				Итого по пом.133:	12,6	12,6	12,6			2,10			
		134	1	Машино-место	5.00*2.90-1.71*0.05-1.74*0.05	14,3	14,3	14,3		2,10			
				Итого по пом.134:	14,3	14,3	14,3			2,10			
		135	1	Машино-место	5.01*3.07-1.74*0.05-1.70*0.05	15,2	15,2	15,2		2,10			
				Итого по пом.135:	15,2	15,2	15,2			2,10			
		136	1	Машино-место	4.99*3.09-1.72*0.05-1.71*0.05	15,2	15,2	15,2		2,10			
				Итого по пом.136:	15,2	15,2	15,2			2,10			
		137	1	Машино-место	5.01*3.00-1.74*0.05-1.72*0.05	14,9	14,9	14,9		2,10			
				Итого по пом.137:	14,9	14,9	14,9			2,10			
		138	1	Машино-место	5.00*2.80	14,0	14,0	14,0		2,10			
				Итого по пом.138:	14,0	14,0	14,0			2,10			
		139	1	Машино-место	2.76*5.00	13,8	13,8	13,8		2,10			
				Итого по пом.139:	13,8	13,8	13,8			2,10			
		140	1	Машино-место	2.74*4.99	13,7	13,7	13,7		2,10			
				Итого по пом.140:	13,7	13,7	13,7			2,10			
		141	1	Машино-место	3.20*5.00	16,0	16,0	16,0		2,10			
				Итого по пом.141:	16,0	16,0	16,0			2,10			
		142	1	Машино-место	4.79*2.50	12,0	12,0	12,0		2,10			
				Итого по пом.142:	12,0	12,0	12,0			2,10			
		143	1	Машино-место	3.69*1.61	5,9	5,9	5,9		2,10			
				Итого по пом.143:	5,9	5,9	5,9			2,10			
		144	1	Машино-место	3.69*1.60	5,9	5,9	5,9		2,10			
				Итого по пом.144:	5,9	5,9	5,9			2,10			
		145	1	Машино-место	4.32*2.60	11,2	11,2	11,2		2,10			
				Итого по пом.145:	11,2	11,2	11,2			2,10			
		146	1	Машино-место	5.00*2.61	13,1	13,1	13,1		2,10			
				Итого по пом.146:	13,1	13,1	13,1			2,10			
		147	1	Машино-место	5.00*2.60	13,0	13,0	13,0		2,10			
				Итого по пом.147:	13,0	13,0	13,0			2,10			
		148	1	Машино-место	5.01*2.60	13,0	13,0	13,0		2,10			
				Итого по пом.148:	13,0	13,0	13,0			2,10			
		149	1	Машино-место	5.01*2.60	13,0	13,0	13,0		2,10			
				Итого по пом.149:	13,0	13,0	13,0			2,10			
		150	1	Машино-место	5.01*2.60	13,0	13,0	13,0		2,10			
				Итого по пом.150:	13,0	13,0	13,0			2,10			
		151	1	Машино-место	2.60*5.00	13,0	13,0	13,0		2,10			
				Итого по пом.151:	13,0	13,0	13,0			2,10			
		152	1	Машино-место	5.00*2.60	13,0	13,0	13,0		2,10			
				Итого по пом.152:	13,0	13,0	13,0			2,10			
		153	1	Машино-место	5.00*2.61	13,1	13,1	13,1		2,10			
				Итого по пом.153:	13,1	13,1	13,1			2,10			
		154	1	Машино-место	5.00*2.61	13,1	13,1	13,1		2,10			
				Итого по пом.154:	13,1	13,1	13,1			2,10			
		155	1	Машино-место	5.00*2.60	13,0	13,0	13,0		2,10			
				Итого по пом.155:	13,0	13,0	13,0			2,10			
		156	1	Машино-место	5.00*2.59	13,0	13,0	13,0		2,10			
				Итого по пом.156:	13,0	13,0	13,0			2,10			
		157	1	Машино-место	2.59*5.00	13,0	13,0	13,0		2,10			
				Итого по пом.157:	13,0	13,0	13,0			2,10			
		158	1	Машино-место	5.00*2.60	13,0	13,0	13,0		2,10			
				Итого по пом.158:	13,0	13,0	13,0			2,10			
		159	1	Машино-место	5.00*2.60	13,0	13,0	13,0		2,10			
				Итого по пом.159:	13,0	13,0	13,0			2,10			

	160	1	Машино-место	2.60*5.02	13,1	13,1	13,1			2,10			
	Итого по пом.160:				13,1	13,1	13,1			2,10			
	161	1	Машино-место	5.02*2.60	13,1	13,1	13,1			2,10			
	Итого по пом.161:				13,1	13,1	13,1			2,10			
	162	1	Машино-место	5.02*2.59	13,0	13,0	13,0			2,10			
	Итого по пом.162:				13,0	13,0	13,0			2,10			
	163	1	Машино-место	2.60*5.01	13,0	13,0	13,0			2,10			
	Итого по пом.163:				13,0	13,0	13,0			2,10			
	164	1	Машино-место	5.01*2.60	13,0	13,0	13,0			2,10			
	Итого по пом.164:				13,0	13,0	13,0			2,10			
	165	1	Машино-место	5.01*2.61	13,1	13,1	13,1			2,10			
	Итого по пом.165:				13,1	13,1	13,1			2,10			
	166	1	Машино-место	5.00*2.50	12,5	12,5	12,5			2,10			
	Итого по пом.166:				12,5	12,5	12,5			2,10			
	167	1	Машино-место	5.00*2.49	12,5	12,5	12,5			2,10			
	Итого по пом.167:				12,5	12,5	12,5			2,10			
	168	1	Машино-место	5.00*2.15	10,8	10,8	10,8			2,10			
	Итого по пом.168:				10,8	10,8	10,8			2,10			
	169	1	Машино-место	2.68*5.02	13,5	13,5	13,5			2,10			
	Итого по пом.169:				13,5	13,5	13,5			2,10			
	170	1	Машино-место	4.31*2.48	10,7	10,7	10,7			2,10			
	Итого по пом.170:				10,7	10,7	10,7			2,10			
	171	1	Машино-место	4.98*2.61	13,0	13,0	13,0			2,10			
	Итого по пом.171:				13,0	13,0	13,0			2,10			
	172	1	Машино-место	4.98*2.61	13,0	13,0	13,0			2,10			
	Итого по пом.172:				13,0	13,0	13,0			2,10			
	173	1	Машино-место	4.98*2.60	12,9	12,9	12,9			2,10			
	Итого по пом.173:				12,9	12,9	12,9			2,10			
	174	1	Машино-место	4.99*2.60	13,0	13,0	13,0			2,10			
	Итого по пом.174:				13,0	13,0	13,0			2,10			
	175	1	Машино-место	4.99*2.58	12,9	12,9	12,9			2,10			
	Итого по пом.175:				12,9	12,9	12,9			2,10			
	176	1	Машино-место	4.99*2.58	12,9	12,9	12,9			2,10			
	Итого по пом.176:				12,9	12,9	12,9			2,10			
	177	1	Машино-место	4.98*2.59	12,9	12,9	12,9			2,10			
	Итого по пом.177:				12,9	12,9	12,9			2,10			
	178	1	Машино-место	4.98*2.60	12,9	12,9	12,9			2,10			
	Итого по пом.178:				12,9	12,9	12,9			2,10			
	179	1	Машино-место	4.98*2.60	12,9	12,9	12,9			2,10			
	Итого по пом.179:				12,9	12,9	12,9			2,10			
	180	1	Машино-место	2.30*5.02	11,5	11,5	11,5			2,10			
	Итого по пом.180:				11,5	11,5	11,5			2,10			
	181	1	Машино-место	5.02*2.30	11,5	11,5	11,5			2,10			
	Итого по пом.181:				11,5	11,5	11,5			2,10			
	182	1	Машино-место	2.29*5.00	11,5	11,5	11,5			2,10			
	Итого по пом.182:				11,5	11,5	11,5			2,10			
	183	1	Машино-место	5.00*2.30	11,5	11,5	11,5			2,10			
	Итого по пом.183:				11,5	11,5	11,5			2,10			
	184	1	Машино-место	2.50*4.99	12,5	12,5	12,5			2,10			
	Итого по пом.184:				12,5	12,5	12,5			2,10			
	185	1	Машино-место	5.00*2.62	13,1	13,1	13,1			2,10			
	Итого по пом.185:				13,1	13,1	13,1			2,10			
	186	1	Машино-место	5.00*2.61	13,1	13,1	13,1			2,10			
	Итого по пом.186:				13,1	13,1	13,1			2,10			
	187	1	Машино-место	5.00*2.58	12,9	12,9	12,9			2,10			
	Итого по пом.187:				12,9	12,9	12,9			2,10			
	188	1	Машино-место	5.00*2.60	13,0	13,0	13,0			2,10			
	Итого по пом.188:				13,0	13,0	13,0			2,10			

	189	1	Машино-место	5.00*2.61	13,1	13,1	13,1			2,10			
Итого по пом.189:					13,1	13,1	13,1			2,10			
	190	1	Машино-место	5.00*2.60	13,0	13,0	13,0			2,10			
Итого по пом.190:					13,0	13,0	13,0			2,10			
	191	1	Машино-место	4.99*2.60	13,0	13,0	13,0			2,10			
Итого по пом.191:					13,0	13,0	13,0			2,10			
	192	1	Машино-место	4.99*2.59	12,9	12,9	12,9			2,10			
Итого по пом.192:					12,9	12,9	12,9			2,10			
	193	1	Машино-место	4.99*2.60	13,0	13,0	13,0			2,10			
Итого по пом.193:					13,0	13,0	13,0			2,10			
	194	1	Машино-место	4.30*2.58	11,1	11,1	11,1			2,10			
Итого по пом.194:					11,1	11,1	11,1			2,10			
	195	1	Машино-место	4.99*2.59	12,9	12,9	12,9			2,10			
Итого по пом.195:					12,9	12,9	12,9			2,10			
	196	1	Машино-место	2.64*4.99-0.64*0.05	13,1	13,1	13,1			2,10			
Итого по пом.196:					13,1	13,1	13,1			2,10			
	197	1	Машино-место	2.60*4.99	13,0	13,0	13,0			2,10			
Итого по пом.197:					13,0	13,0	13,0			2,10			
	198	1	Машино-место	4.99*2.59	12,9	12,9	12,9			2,10			
Итого по пом.198:					12,9	12,9	12,9			2,10			
	199	1	Машино-место	4.99*2.62	13,1	13,1	13,1			2,10			
Итого по пом.199:					13,1	13,1	13,1			2,10			
	200	1	Машино-место	5.02*2.69	13,5	13,5	13,5			2,10			
Итого по пом.200:					13,5	13,5	13,5			2,10			
	201	1	Машино-место	5.00*3.65	18,3	18,3	18,3			2,10			
Итого по пом.201:					18,3	18,3	18,3			2,10			
	202	1	Машино-место	3.65*4.28	15,6	15,6	15,6			2,10			
Итого по пом.202:					15,6	15,6	15,6			2,10			
	203	1	Машино-место	2.69*3.71	10,0	10,0	10,0			2,10			
Итого по пом.203:					10,0	10,0	10,0			2,10			
	204	1	Машино-место	4.98*2.70	13,4	13,4	13,4			2,10			
Итого по пом.204:					13,4	13,4	13,4			2,10			
	205	1	Машино-место	2.71*4.98	13,5	13,5	13,5			2,10			
Итого по пом.205:					13,5	13,5	13,5			2,10			
	206	1	Машино-место	2.60*5.01	13,0	13,0	13,0			2,10			
Итого по пом.206:					13,0	13,0	13,0			2,10			
	207	1	Машино-место	2.50*4.30	10,8	10,8	10,8			2,10			
Итого по пом.207:					10,8	10,8	10,8			2,10			
Итого по нежилым помещениям:					2846,9	2846,9	2846,9						

Литера	№ Этажа	№ Помещения	№ Комнаты	Назначение комнаты	Формула подсчета площади	Общая площадь помещения с учетом лоджий, балконов, веранд, террас, (кв.м.)	Общая площадь нежилого помещения (кв.м.)	В том числе площадь		Площадь лоджий, балконов, веранд, террас, (кв.м.)	Высота помещений по внутреннему обмеру, м	Площадь помещений общего пользования (кв.м.)	Возведено, реконструировано, перепланировано без разрешения	Примечание
								Основная	Вспомогательная					
1	2	3	4	5	6	7	8	9	10	11	12	13	14	15
	Этаж на отм. -9.150		1	Помещение уборочного инвентаря	1,87*6,27	11,7					2,10	11,7		
Итого по этажу на отму. -9.150:						11,7						11,7		

Литера	№ Этажа	№ Помещения	№ Комнаты	Назначение комнаты	Формула подсчета площади	Общая площадь помещения с учетом лоджий, балконов, веранд, террас, (кв.м.)	Общая площадь нежилого помещения (кв.м.)	В том числе площадь		Площадь лоджий, балконов, веранд, террас, (кв.м.)	Высота помещений по внутреннему обмеру, м	Площадь помещений общего пользования (кв.м.)	Возведено, реконструировано, перепланировано без разрешения	Примечание	
								Основная	Вспомогательная						
1	2	3	4	5	6	7	8	9	10	11	12	13	14	15	
	Этаж на отм. -9.150		I	Лестница 1	2,57*8,09	20,8					2,10	20,8			
			II	Коридор безопасности	12,67*8,11 -6,51*10,35	35,4					2,10	35,4			
			III	Тамбур	6,26*2,11	13,2					2,10	13,2			
			IV	Подполье	0.83*2.03+7.35*11.79+6.02*6.44+5.71*20.26+0.34*1.59+0.51*0.20+0.38*0.19-0.06*0.90-0.06*0.89-0.39*0.25-0.26*2.02-0.25*2.00-0.27*2.01-0.26*2.00-0.26*2.02-0.25*2.00-0.25*2.02-0.26*2.02-0.28*2.01-0.25*2.02-2.01*0.26-3.66*1.36-0.25*0.42-0.89*0.99-0.05*0.98-0.25*1.00-0.34*0.81-1.50*0.25-1.50*0.25-1.50*0.25	229,9				2,10	229,9				
			V	Технический коридор для прохода к коммуникациям	2.35*1.42+0.25*0.84+3.53*2.35+0.26*0.85+4.74*2.35+1.25*1.62+1.00*0.57+0.31*2.26+1.65*2.45+4.51*2.21+0.67*1.64+1.07*3.57+1.53*1.66+0.18*0.74+0.42*0.89+0.68*0.77-0.25*1.50-1.50*0.26-1.21*0.25	47,9					2,10	47,9			
			VI	Коридор безопасности	46.1	46,1					2,10	46,1			
			VII	Лестница 2	7,28*2,57	18,7					2,10	18,7			
			VIII	Тамбур	2,29*3,43	7,9					2,10	7,9			
			IX	Подполье	12,12*6,28 -0,04*0,40 -0,97*2,46 -2,00*0,27 -2,01*0,26 -1,97*0,27 -1,31*0,25 -1,28*0,26	71,5					2,10	71,5			
			X	Подполье	6.28*13.13-0.24*1.99-0.25*2.00-0.25*2.00-0.25*2.00-0.25*1.43-0.25*1.29+9.53*1.45-0.25*2.00-2.00*0.25-0.25*2.11-0.25*3.25-0.25*1.20-0.25*1.50-0.25*1.99-0.25*1.99-0.25*2.08-1.08*0.22-0.58*3.93	211,8					2,10	211,8			
			XI	Рампа	18,52*3,89	72,0					2,10	72,0			
			XII	Лестница 3	2,57*5,51	14,2					2,10	14,2			
			XIII	Коридор безопасности	6,89*1,79 +11,16*1,25 +0,38*6,37 +6,47*1,56 -0,27*0,15	38,8					2,10	38,8			
			XIV	Тамбур	6,27*2,17	13,6					2,10	13,6			
			XV	Лестница 4	2,58*5,53	14,3					2,10	14,3			
			XVI	Коридор безопасности	2,87*8,10 -0,93*0,29 +3,06*1,22 +1,57*4,23 +6,50*1,48	43,0					2,10	43,0			
			XVII	Тамбур	6,28*2,16	13,6					2,10	13,6			
			XVIII	Лестница 5	2,56*5,51	14,1					2,10	14,1			
			XIX	Коридор безопасности	1,74*8,08 +3,05*1,23 +6,41*1,59 +6,50*2,25 -0,29*0,98	42,4					2,10	42,4			
			XX	Тамбур	6,29*2,16	13,6					2,10	13,6			
			XXI	Лестница 7	2,70*6,70	18,1					2,10	18,1			
			XXII	Тамбур	1,42*2,33	3,3					2,10	3,3			
			XXIII	Рампа	10,53*4,11	43,3					2,10	43,3			
			XXI V	Лестница 8	(2,71+2,66)/2*5,46 +(0,93+1,43)/2*2,44 +0,20*1,00	17,7					2,10	17,7			

1	2	3	4	5	6	7	8	9	10	11	12	13	14	15	
			XXV III	Автостоянка	37.78*26.83-0.25*5.42-0.2 5*5.42-0.56*5.42-8.57*1.60 -6.51*0.82-0.30*0.60-0.30* 0.62-(0.74+0.85)/2*0.55-5. 41*26.83/2-0.25*2.26-0.25* 2.26-0.25*2.25-0.25*2.24-0 .25*2.25-2.34*0.55-0.25*2. 24-0.25*2.26-0.25*2.28-0.2 5*2.25-0.25*2.25-0.55*2.25 -0.55*1.58-0.57*1.59-0.25* 1.59-0.25*1.49-0.25*1.19-0 .25*1.21-0.25*1.19-0.25*1. 51-0.26*1.20-0.26*1.20-0.2 6*1.21-0.26*1.22-0.26*1.22 -0.25*1.48-0.26*1.22-0.25* 1.50+2.54*4.33+4.71*0.91 +18.21*47.48+5.66*17.68+ 0.61*0.30+1.62*4.37+2.31* 1.95+4.51*13.53-0.25*5.43 -0.25*5.43-0.25*5.43-0.25* 5.43-0.25*5.43-0.25*5.43-0 .25*5.43-0.25*5.43+0.75*8. 10+(2.94+4.51)/2*7.81+Ге рон(3.09,4.90,3.78)+Герон (4.90,15.90,18.52)+Герон(4.62,16.33,15.90)+Герон(1 6.19,16.33,3.85)+Герон(2. 94,2.90,0.24)+Герон(0.11, 0.95,0.95)-0.61*0.30-0.60* 0.30-0.61*0.30-0.61*0.30-0 .61*0.30-0.61*0.30-0.61*0. 30-0.61*0.33-0.65*0.30-0.6 0*0.30-0.61*0.30-0.60*0.30 -0.60*0.30-0.62*0.30-0.60* 0.30-0.2-982.4	1101,7						2,10	1101,7		
Итого по этажу на отму. -9.150:						4813,6						4813,6			

Литера	№ Этажа	№ Помещения	№ Комнаты	Назначение комнаты	Формула подсчета площади	Общая площадь помещения с учетом лоджий, балконов, веранд, террас, (кв.м.)	Общая площадь нежилого помещения (кв.м.)	В том числе площадь		Площадь лоджий, балконов, веранд, террас, (кв.м.)	Высота помещений по внутреннему обмеру, м	Площадь помещений общего пользования (кв.м.)	Возведено, реконструировано, перепланировано без разрешения	Примечание
								Основная	Вспомогательная					
1	2	3	4	5	6	7	8	9	10	11	12	13	14	15
	Этаж на отм. -4.950		1	Венткамера	$6,31*2,83 - 0,54*1,57 - 1,07*0,27 - 1,09*0,46$	16,2					2,10	16,2		
			2	Венткамера автостоянки	$7.92*7.62-2.39*1.60-1.55*0.52-1.53*0.49-2.55*1.58-0.30*0.55-0.56*0.68-1.71*0.55-1.47*0.52$	48,7					2,10	48,7		
			3	Узел связи, СКПТ	$6,29*3,28$	20,6					2,10	20,6		
			4	Пом.хранения люм.ламп	$3,50*5,51 - 0,08*1,53$	19,2					2,10	19,2		
			5	Помещение парковщика	$3,18*3,49$	11,1					2,10	11,1		
			6	ПУИ	$3,15*1,62$	5,1					2,10	5,1		
			7	Венткамера	$6,07*1,98 - 0,73*0,58 - 0,45*1,53$	10,9					2,10	10,9		
			8	Венткамера	$5.97*8.21-0.53*1.11-0.45*3.38-0.53*1.49-1.37*0.13-0.55*1.52$	45,1					2,10	45,1		
			9	Вспомогательное	$1,32*4,75$	6,3					2,10	6,3		
			10	Санузел	$1,42*2,48$	3,5					2,10	3,5		
			11	Узел связи интернет	$6,53*3,40 - 0,27*0,49 - 1,04*0,29 - 0,79*0,87$	21,1					2,10	21,1		
			12	Помещение уборочной техники	$2,30*4,16$	9,6					2,10	9,6		
			13	Мусоросборная камера	$1.51*1.89+(3.98+2.27)/2*8.41$	29,1					2,10	29,1		
			14	ВРУ	$(2,28+3,09)/2*4,12$	11,1					2,10	11,1		
			15	Венткамера автостоянки	$1.38*7.68+0.08*0.56-0.09*0.81+4.09*3.78+Герон(0.71,3.67,3.75)+Герон(0.04,3.75,3.75)+(2.05+4.09)/2*10.14+0.35*5.75+0.39*1.84+Герон(3.07,2.01,3.32)+Герон(3.32,2.73,1.43)+(0.39+0.31)/2*0.39$	66,3					2,10	66,3		
Итого по этажу на отму. -4.950:						323,9						323,9		

Литера	№ Этажа	№ Помещения	№ Комнаты	Назначение комнаты	Формула подсчета площади	Общая площадь помещения с учетом лоджий, балконов, веранд, террас, (кв.м.)	Общая площадь нежилого помещения (кв.м.)	В том числе площадь		Площадь лоджий, балконов, веранд, террас, (кв.м.)	Высота помещений по внутреннему обмеру, м	Площадь помещений общего пользования (кв.м.)	Возведено, реконструировано, перепланировано без разрешения	Примечание	
								Основная	Вспомогательная						
1	2	3	4	5	6	7	8	9	10	11	12	13	14	15	
	Этаж на отм. -4.950		I	Лестница 1	2,58*6,29 +1,55*1,90	19,2					2,10	19,2			
			II	Коридор безопасности	4.63*4.14+0.69*1.82+1.65*3.17+0.83*1.60+1.65*1.62+0.05*2.14+1.50*1.62+1.25*2.15+1.73*1.58+1.45*2.15+0.25*1.75+0.58*1.26+1.56*3.66+1.03*1.57+0.54*1.16+1.68*1.75+0.13*1.50+1.48*1.73+0.52*0.60+0.28*1.23+1.86*2.60+1.34*3.33+1.58*1.81+1.59*0.05+0.28*1.24+1.82*1.55	71,6						2,10	71,6		
			III	Подполье	7,70*5,97 -1,90*1,86 -0,25*1,51 -0,26*1,52 -1,49*0,26 -0,25*0,36 -0,41*0,27	41,1					2,10	41,1			
			IV	Подполье	7,16*7,08 -1,74*3,83 -0,80*3,68 -1,50*0,25	40,7					2,10	40,7			
			V	ВРУ БКФН	3,59*1,50	5,4					2,10	5,4			
			VI	Венткамера	6,02*6,26 -0,88*0,53 +2,04*0,54	38,3					2,10	38,3			
			VII	ВРУ секция 2	2,67*6,49 -0,30*1,75 -0,27*0,74	16,6					2,10	16,6			
			VIII	Тамбур	6,26*2,12	13,3					2,10	13,3			
			IX	Мусорокамера	6,49*2,66 -0,45*0,32	17,1					2,10	17,1			
			X	Насосная водоснабжения	14.60*12.75-0.03*1.58-9.81*3.58-0.59*1.56-1.86*1.34-1.72*0.40-6.25*2.95-0.29*0.26-0.26*1.86-0.30*1.58-0.30*1.58-0.30*1.58-0.30*1.58-0.30*1.50-0.30*1.50-0.30*1.50-0.30*1.58-0.78*2.05-0.52*0.78	122,2						2,10	122,2		
			XI	Лестница 2	7,28*2,58	18,8					2,10	18,8			
			XII	Коридор безопасности	1.89*6.80+1.49*5.14+6.88*1.52+0.39*0.69+0.57*1.41+0.04*1.63+0.03*0.21+0.37*0.26-0.13*0.44+0.26*0.53-0.29*0.10-0.31*0.34-0.31*0.42+4.94*1.44-0.55*0.49-0.24*0.28-0.24*0.28	39,1						2,10	39,1		
			XIII	ВРУ БКФН	3,50*1,42	5,0					2,10	5,0			
			XIV	Мусорокамера	3,17*3,48 -0,27*2,43 -0,36*0,46	10,2					2,10	10,2			
			XV	Тамбур	2,32*4,48	10,4					2,10	10,4			
			XVI	ВРУ	1,57*4,39 +0,26*1,36	7,2					2,10	7,2			
			XVII	ВРУ БКФН	2,28*3,56 -1,17*0,28 -0,54*1,41	7,0					2,10	7,0			
			XVIII	ИТП	20.50*11.78+6.32*2.84+0.81*3.08-0.25*1.50-0.25*1.50-0.29*1.53-0.29*1.49-0.31*1.52-0.30*1.52-0.30*1.49-0.18*1.51-0.31*1.56-0.73*1.84-0.29*0.63-0.78*0.30-1.58*0.30-2.31*0.37-1.27*0.38-0.24*0.91-0.83*0.59-1.03*0.62-0.40*0.16-0.15*0.95-0.14*0.15-2.14*3.74-1.93*5.63-2.90*5.63-0.15*1.62-2.56*4.09-0.80*1.58-0.65*0.55-0.09*0.15-0.29*0.88	205,3						2,10	205,3		
			XIX	Лестница 3	5,53*2,58	14,3					2,10	14,3			

1	2	3	4	5	6	7	8	9	10	11	12	13	14	15
			XX	Коридор безопасности	5.47*1.27+2.15*2.63+0.43*1.57+1.21*3.05+1.58*6.43+0.79*1.47+1.35*6.51+0.28*1.32+1.03*1.18+0.18*0.77+2.40*1.14+0.18*2.38	42,0					2,10	42,0		
			XXI	Тамбур	2,14*6,27	13,4					2,10	13,4		
			XXII	Венткамера	3,06*3,76 -0,59*0,98 -1,92*0,53 -1,03*0,70 -0,53*0,53	8,9					2,10	8,9		
			XXIII	ВРУ	3,01*2,65 -0,07*0,28 -0,26*1,01 -0,26*0,37	7,6					2,10	7,6		
			XXIV	ПУИ	3,21*1,56	5,0					2,10	5,0		
			XXV	Мусорокамера	2,83*5,48	15,5					2,10	15,5		
			XXVI	Тамбур	(2,87+3,52)/2*2,56	8,2					2,10	8,2		
			XXVII	Мусоросборная камера	2,23*10,49	23,4					2,10	23,4		
			XXVIII	Рампа	3,87*18,49	71,6					2,10	71,6		
			XXIX	Лестница 4	5,52*2,57	14,2					2,10	14,2		
			XXX	Коридор безопасности	8,12*5,26 -0,73*0,27 -1,05*1,28 -5,48*4,06 +3,06*1,18 +11,67*1,60 +1,77*1,79 -0,23*0,27 +1,69*6,52	55,3					2,10	55,3		
			XXXI	Тамбур	6,25*2,14	13,4					2,10	13,4		
			XXXII	ВРУ	5,69*1,59	9,0					2,10	9,0		
			XXXIII	ВРУ автостоянки	5,39*2,86 -0,93*0,34 -0,64*0,60 -1,19*0,27	14,4					2,10	14,4		
			XXXIV	Мусорокамера	6,30*3,10 -0,37*0,49 -0,06*1,55	19,3					2,10	19,3		
			XXXV	ПУИ	1,36*2,97	4,0					2,10	4,0		
			XXXVI	Лестница 5	5,53*2,57	14,2					2,10	14,2		
			XXXVII	Коридор безопасности	1,27*6,48 +0,54*1,64 +3,04*1,22 +6,68*1,57 -0,55*0,30 +2,54*0,34 +2,62*1,48 +1,62*0,90 -0,41*0,39 -0,31*0,26 +2,99*1,32 +5,18*1,51	40,9					2,10	40,9		
			XXXVIII	Тамбур	6,29*2,13	13,4					2,10	13,4		
			XXXIX	ВРУ секция 5	6,04*2,97 -0,64*5,08 -0,59*0,75 -0,28*1,19 -1,41*0,78	12,8					2,10	12,8		
			XL	Мусорокамера	5,94*3,27 -1,27*4,70 -0,80*0,34 -0,33*0,81	12,9					2,10	12,9		
			XLI	Венткамера секция 5	2,22*4,41 -1,47*0,35	9,3					2,10	9,3		
			XLII	ВРУ БКФН	1,59*5,51	8,8					2,10	8,8		
			XLIII	ПУИ	1,42*2,95	4,2					2,10	4,2		
			XLIV	Лестница 7	6,66*2,66	17,7					2,10	17,7		
			XLV	Тамбур	2,53*1,37	3,5					2,10	3,5		
			XLVI	Рампа	3,88*17,32	67,2					2,10	67,2		
			XLVII	Лестница 8	(1.43+1.90)/2*2.54	4,2					2,10	4,2		
			XLVIII	Тамбур	(1,41+1,99)/2*2,79	4,7					2,10	4,7		
			XLIX	Венткамера ЛК	(1,37+0,91)/2*2,40	2,7					2,10	2,7		
			L	Автостоянка	37.46*23.04-16.09*5.92-5.51*0.27-5.50*0.26-0.25*6.31-5.44*3.26-2.60*1.89-4.30*2.81-5.45*1.72-3.47*1.82-0.51*0.78-5.50*19.97-0.81*3.71-0.26*2.59-0.06*1.82-0.06*0.86-5.81*0.25-1.40*0.27-1.75*0.27	596,5					2,10	596,5		

1	2	3	4	5	6	7	8	9	10	11	12	13	14	15	
			LI	Автостоянка	$(3.97+11.01)/2*28.14+1.91$ $*11.01+5.50*11.35+0.14*1$ $1.22+23.15*45.28-8.43*7.6$ $9-7.04*4.17-0.67*2.06-0.32$ $*0.37-0.32*0.36-3.59*9.08$ $+2.74*6.54+1.61*0.23+2.3$ $0*1.76+0.92*1.60+2.34*6.5$ $2+3.07*6.08+6.50*11.88-0.$ $32*0.63-0.49*1.95-0.26*0.9$ $6+5.73*6.69-0.70*0.26-0.2$ $6*0.33-0.32*1.77-(0.60*0.3$ $0)*18-6*(1.75*0.27)-2*(0.6$ $0*0.60)-827.2$	552,7						2,10	552,7		
			LII	Автостоянка	$11.66*80.88+2.84*1.88+2.$ $81*1.15+1.42*0.98+5.51*2$ $3.18+3.64*5.94-1.23*2.61-$ $0.64*1.99-0.36*1.05-1.52*0$ $.58-0.42*0.48-0.55*0.44-0.$ $26*1.51-0.01*0.91+2.28*1.$ $37+1.16*2.81+1.88*2.86+6$ $.56*5.05-1.73*2.01-0.29*0.$ $85+9.61*10.14-0.27*1.54-0$ $.67*0.46-0.25*1.50-0.49*0.$ $78-0.43*0.37-0.26*1.74-0.3$ $2*0.59-0.25*1.50-1.57*0.26$ $-0.49*0.32-0.82*0.65-0.25*$ $0.68-0.26*0.35-0.25*1.23-0$ $.75*0.62-0.26*0.27+11.63*$ $11.42-0.07*0.60-0.35*0.17$ $+11.55*56.43-0.56*5.53-0.$ $27*5.52-0.27*5.53-0.25*5.5$ $5-0.25*5.50-0.25*5.50-0.26$ $*5.50-0.26*5.50-0.25*5.53$ $+6.53*21.01-0.36*0.42-0.3$ $2*0.75-1.46*0.26-0.34*0.38$ $-0.31*0.42-1.48*0.26-0.63*$ $0.81-0.36*0.42-0.25*1.75-0$ $.25*1.75-0.25*1.75-0.25*1.$ $75-0.25*1.75-0.25*1.75+0.$ $16*3.71+(11.23+11.71)/2*2$ $.29-0.07*0.61+0.05*11.43+$ $0.89*8.41+6.52*0.41+7.99*$ $15.19+6.68*12.13+6.70*7.$ $07+2.47*1.81+1.81*2.47-0.$ $43*0.46-0.26*1.38-0.44*0.4$ $5-2.43*0.76-1.72*0.50-0.26$ $*1.42-0.42*2.38-0.24*0.08-$ $0.03*2.69-0.01*1.00-0.42*0$ $.65-1.11*0.24-0.31*0.42-0.$ $24*0.43-0.51*0.66-0.26*1.3$ $3-1.01*0.79-0.63*0.27-0.21$ $*4.51-0.31*0.05-0.05*1.22-$ $1.76*0.25-1.76*0.25-1.76*0$ $.25-1.76*0.25-11.18*9.69-0$ $.26*5.52-1.37*3.23-1.70*5.$ $49-2.81*4.34-1.88*2.64-5.5$ $0*4.82+3.16*4.05-3.16*4.0$ $5-2.10*16.48-6.56*11.43-0.$ $25*0.89-0.25*1.76-0.55*1.7$ $6-0.25*1.76-0.25*1.76-0.25$ $*1.76-0.25*1.76-0.25*1.32-$ $0.25*1.75-0.25*1.75-0.60*0$ $.63-0.60*0.30-0.30*0.60-0.$ $60*0.30-0.60*0.30-0.60*0.3$ $0-0.60*0.30-0.60*0.30-0.25$ $*1.75-0.25*1.75-0.25*1.75-$ $0.25*1.75-0.25*1.75-1.51*0$ $.25-1.50*0.25-1.21*0.25-0.$ $25*1.21-1161.2$	970,3						2,10	970,3		

1	2	3	4	5	6	7	8	9	10	11	12	13	14	15	
			LIII	Автостоянка	$11.75*80.08+(11.21+16.76)/2*26.99+6.02*21.58+5.08*56.84+5.89*23.18+1.70*2.52+4.23*25.27+0.10*8.78+3.75*6.44+1.51*5.43+0.71*Sqr(3.82^2-0.71^2)/2+0.29*Sqr(1.54^2-0.29^2)/2+1.01*5.33/2-0.25*5.50-5.50*0.25-5.50*0.55-5.50*0.46-5.50*0.46-5.50*0.46-5.50*0.25-5.50*0.25-5.50*0.25-2.22*1.94-1.66*0.73-3.00*4.50-4.13*2.87-0.33*0.92-0.31*0.38-0.82*5.62-2.72*5.11-0.02*1.97-2.73*2.97-0.88*0.93-1.51*0.26-0.59*2.79-0.17*1.51-1.58*0.16-0.26*0.77-0.71*0.27-0.24*0.57-1.26*6.43-0.42*0.33-0.26*0.21-0.93*0.27-0.50*0.60-0.36*0.67-0.28*0.29-0.56*0.57-0.95*0.87-0.27*0.50-0.26*0.28-2.66*6.91-0.54*0.67-0.15*0.26-0.03*1.01-0.03*0.60-0.82*0.26-(0.85+0.74)/2*0.56-(0.48+0.37)/2*0.54-0.25*1.75-0.25*1.75-0.25*1.75-0.25*1.75-0.30*0.61-0.30*0.61-0.30*0.61-0.25*1.75-0.25*1.75-0.25*1.75-0.25*1.75-0.25*1.75-0.62*1.27-0.52*0.31-0.61*0.30-0.61*0.30-0.61*0.30-0.61*0.30-0.61*0.30-858.5$	1040,7						2,10	1040,7		
Итого по этажу на отму. -4.950:						4404,7						4404,7			

Литера	№ Этажа	№ Помещения	№ Комнаты	Назначение комнаты	Формула подсчета площади	Общая площадь помещения с учетом лоджий, балконов, веранд, террас, (кв.м.)	Общая площадь нежилого помещения (кв.м.)	В том числе площадь		Площадь лоджий, балконов, веранд, террас, (кв.м.)	Высота помещений по внутреннему обмеру, м	Площадь помещений общего пользования (кв.м.)	Возведено, реконструировано, перепланировано без разрешения	Примечание
								Основная	Вспомогательная					
1	2	3	4	5	6	7	8	9	10	11	12	13	14	15
	1	1	1	Арендуемое помещение БКФН	8,66*5,21 -1,93*1,60 -1,12*0,76 -0,68*0,35	40,9	40,9	40,9			4,40			
Итого по пом. 1:						40,9	40,9	40,9						
		2	1	Арендуемое помещение БКФН	8,68*7,12 -1,93*1,61 -1,63*0,26 -1,63*0,58 -0,13*0,26 -0,42*0,31 -1,13*0,25 -1,43*0,65 -0,40*0,25 -1,03*0,79	55,0	55,0	55,0			4,40			
Итого по пом. 2:						55,0	55,0	55,0						
		3	1	Арендуемое помещение БКФН	8,10*6,00 -3,06*1,43 -1,85*1,60 -0,63*0,29 -0,63*0,54 -1,02*0,25 -0,50*0,14 +0,22*1,73	40,8	40,8	40,8			4,40			
Итого по пом. 3:						40,8	40,8	40,8						
		4	1	Арендуемое помещение БКФН	8,12*7,06 -3,58*1,42 -1,42*0,67 -1,11*0,69 -1,00*0,63 -0,77*0,25 -0,64*0,35	49,5	49,5	49,5			4,40			
Итого по пом. 4:						49,5	49,5	49,5						
		5	1	Арендуемое помещение БКФН	9,54*8,09 -2,05*1,23 -0,99*0,25 -3,20*1,41 -1,03*0,25 -0,78*0,25 -1,88*1,81 -3,21*2,41	58,3	58,3	58,3			4,40			
Итого по пом. 5:						58,3	58,3	58,3						
		6	1	Арендуемое помещение БКФН	8,37*7,16 -3,56*1,72 -1,57*0,77 -1,00*0,25 -0,73*0,32 +1,35*0,26	52,5	52,5	52,5			4,30			
Итого по пом. 6:						52,5	52,5	52,5						
		7	1	Арендуемое помещение БКФН	9,84*8,32 -6,30*0,09 -1,24*0,25 -3,34*1,71 -0,76*0,50 -1,02*0,78 -1,03*0,25 -1,82*0,76 -0,61*0,25	72,3	72,3	72,3			4,30			
Итого по пом. 7:						72,3	72,3	72,3						
		8	1	Арендуемое помещение БКФН	8,23*8,35 -1,26*0,25 -3,36*1,72 -2,16*0,51 -0,66*0,25 -0,76*0,34 -1,60*0,07 -1,00*0,25 -1,01*0,25	60,5	60,5	60,5			4,30			
Итого по пом. 8:						60,5	60,5	60,5						
		9	1	Арендуемое помещение БКФН	8,34*6,59 -3,73*1,70 -0,62*0,36 -1,63*0,75 -1,00*0,26	46,9	46,9	46,9			3,85			
Итого по пом. 9:						46,9	46,9	46,9						
		10	1	Арендуемое помещение БКФН	8,34*10,31 +1,31*0,23 -1,26*0,25 -3,80*0,25 -3,36*1,96 -1,68*0,77 -1,01*0,25 -2,01*0,65 -0,26*0,19 -0,72*0,25 -1,21*0,54	74,7	74,7	74,7			3,85			
Итого по пом. 10:						74,7	74,7	74,7						
		11	1	Арендуемое помещение БКФН	8,10*7,35 -3,75*1,70 -0,64*0,55 -1,55*0,52 -1,30*0,25 -0,73*0,25 -1,24*0,65 -2,41*0,58	49,3	49,3	49,3			3,85			
Итого по пом. 11:						49,3	49,3	49,3						
		12	1	Арендуемое помещение БКФН	11,14*8,10 -0,12*0,25 -0,47*6,50 -1,00*0,25*3,00 -3,66*1,59 -1,44*0,70 -1,93*0,78 -0,98*0,67	77,4	77,4	77,4			3,85			
Итого по пом. 12:						77,4	77,4	77,4						

1	2	3	4	5	6	7	8	9	10	11	12	13	14	15	
		13	1	Арендуемое помещение БКФН	9,77*8,10 +0,87*0,26 -3,36*1,61 -0,99*0,25 -0,64*0,33 -1,10*0,67 -0,72*0,26 -1,03*0,25 -1,70*0,75	71,0	71,0	71,0			3,85				
Итого по пом. 13:						71,0	71,0	71,0							
		14	1	Арендуемое помещение БКФН	10,60*8,11 -3,54*1,71 -3,54*1,42 -1,30*0,42 -0,65*0,25 -1,00*0,25 -1,00*0,78 -0,83*0,66 +1,34*0,27	73,0	73,0	73,0			3,85				
Итого по пом. 14:						73,0	73,0	73,0							
		15	1	Арендуемое помещение БКФН	10,40*8,10 -3,78*1,72 -1,00*0,25 -1,85*0,66 -1,29*0,25 -0,94*0,77 -1,41*0,67 -0,76*0,32	74,1	74,1	74,1			3,85				
Итого по пом. 15:						74,1	74,1	74,1							
		16	1	Арендуемое помещение БКФН	7,94*8,10 -3,05*1,74 -4,00*1,40 -1,82*1,18 -1,54*0,77 -0,70*0,25 -0,33*0,34 -0,62*0,33	49,6	49,6	49,6			3,85				
Итого по пом. 16:						49,6	49,6	49,6							
		17	1	Арендуемое помещение БКФН	8,70*6,19 -3,20*2,33 -1,24*0,12 -0,60*0,32 -0,99*0,97 -0,94*0,78	44,4	44,4	44,4			3,85				
Итого по пом. 17:						44,4	44,4	44,4							
		18	1	Арендуемое помещение БКФН	6,44*7,10 +2,91*1,61 -1,00*0,25 -0,83*0,67 -0,86*0,52	49,2	49,2	49,2			3,85				
Итого по пом. 18:						49,2	49,2	49,2							
		19	1	Тамбур	2,74*1,58	4,3	4,3		4,3		3,30				
			2	Помещение БКФН	(13,19+17,60)/2*12,78 -2,83*1,44 -0,35*0,07 -0,35*0,30 -0,35*0,05 -0,60*0,05 -0,45*0,04 -(0,34+0,44)/2*0,30 -(0,34+0,46)/2*0,31 -0,61*0,31 -0,60*0,31 -0,59*0,30 +16,58*17,60 -0,34*0,10 -2,81*1,40 -0,35*0,31 -0,60*0,30*4,00 -2,16*1,95 -2,85*8,42 -0,81*0,33 -0,81*0,32 -8,37*3,19	423,3	423,3	423,3			5,50				
			3	ЛК-6	8,17*2,67	21,8	21,8		21,8		3,30				
			4	Лифт	2,01*1,75	3,5	3,5		3,5		5,50				
			5	ЛК-7	6,19*2,65	16,4	16,4		16,4		3,30				
			6	ЛК-6	(7,17+6,31)/2*2,67	18,0	18,0		18,0		3,70				
			7	Помещение БКФН	(13,20+17,61)/2*12,72 -0,35*0,30 -0,36*0,30 -0,35*0,06 -0,59*0,06 -0,45*0,06 -(0,33+0,45)/2*0,30 -(0,34+0,45)/2*0,30 -0,31*0,60 -0,31*0,61 -0,59*0,30 +17,61*10,55 -2,15*1,95 -6,76*2,87 -0,35*0,30 -(0,36+0,33)/2*0,30 -0,60*0,30*4,00 +(16,68+17,61)/2*2,93 +3,16*7,76 -0,33*0,79 -0,36*0,80	430,3	430,3	430,3			3,70				
			8	ЛК-7	6,24*2,65	16,5	16,5		16,5		3,66				
			9	ЛК-6	(7,15+6,29)/2*2,68	18,0	18,0		18,0		3,70				
			10	Помещение БКФН	(13,19+17,61)/2*12,78 -0,34*0,30 -0,35*0,30 -0,35*0,06 -0,60*0,06 -0,46*0,07 -(0,32+0,46)/2*0,30 -(0,35+0,45)/2*0,30 -0,31*0,60 -0,31*0,61 -0,59*0,30 +17,61*10,48 -2,16*1,96 -2,83*6,72 -0,60*0,30*4,00 -0,35*0,30 -0,36*0,29 +(17,61+16,74)/2*2,96 +7,74*3,17 -0,37*0,79*2,00	430,9	430,9	430,9			3,70				
			11	ЛК-7	6,27*2,64	16,6	16,6		16,6		3,73				

1	2	3	4	5	6	7	8	9	10	11	12	13	14	15
Итого по пом. 19:						1399,6	1399,6	1284,5	115,1					
		20	1	Арендуемое помещение БКФН	12,57*6,25 -3,05*1,55 -1,28*0,26 -1,28*0,80 -6,50*0,29 -0,61*0,33 -0,60*0,53	70,1	70,1	70,1			3,85			
Итого по пом. 20:						70,1	70,1	70,1						
		21	1	Арендуемое помещение БКФН	12,66*6,29 -2,26*1,86 -0,51*0,38 -1,30*0,26 -2,04*0,53 -1,00*0,25 -1,50*0,40 -1,42*0,22	72,7	72,7	72,7			3,85			
Итого по пом. 21:						72,7	72,7	72,7						
		22	1	Арендуемое помещение БКФН	12,64*8,35 -1,85*2,35 -1,27*0,26 -0,84*0,52 -0,43*0,31 -1,12*2,08 -2,15*6,52	83,9	83,9	83,9			3,85			
Итого по пом. 22:						83,9	83,9	83,9						
		23	1	Арендуемое помещение БКФН	12,62*7,65 -2,31*1,86 -0,51*0,37 -1,25*0,25 -1,25*0,63 -6,40*0,46 -0,89*0,53 -1,32*0,27 -1,90*0,44 -0,61*0,28 +0,74*0,16 -0,39*0,52	86,1	86,1	86,1			3,10			
Итого по пом. 23:						86,1	86,1	86,1						
		24	1	Арендуемое помещение БКФН	12,67*8,22 -2,30*1,86 -1,24*0,25 -1,24*0,26 -0,45*1,50 -0,25*0,70 -0,61*0,55	98,0	98,0	98,0			3,10			
Итого по пом. 24:						98,0	98,0	98,0						
		25	1	Арендуемое помещение БКФН	12,63*6,15 -1,56*2,61 -1,25*0,25 -1,00*0,25 -2,26*0,50	71,9	71,9	71,9			3,85			
Итого по пом. 25:						71,9	71,9	71,9						
		26	1	Арендуемое помещение БКФН	12,65*6,68 -2,32*1,86 -1,26*0,25 -1,04*0,26 -0,42*4,82 -0,88*0,25 -0,52*0,41	77,1	77,1	77,1			3,85			
Итого по пом. 26:						77,1	77,1	77,1						
		27	1	Арендуемое помещение БКФН	12,63*8,27 -2,29*1,86 -1,26*0,25 -0,81*0,66 -1,83*1,12 -2,19*6,54	83,0	83,0	83,0			3,85			
Итого по пом. 27:						83,0	83,0	83,0						
		28	1	Арендуемое помещение БКФН	12,38*6,07 -2,34*1,86 -6,44*0,43 -1,25*0,25 -1,39*0,18 +0,25*0,76 -0,51*0,61	67,4	67,4	67,4			3,85			
Итого по пом. 28:						67,4	67,4	67,4						
		29	1	Арендуемое помещение БКФН	12,66*6,77 -1,88*2,26 -1,26*0,25 -2,27*0,44 -0,94*0,79	79,4	79,4	79,4			3,85			
Итого по пом. 29:						79,4	79,4	79,4						
		30	1	Арендуемое помещение БКФН	12,62*5,98 -1,85*2,15 -1,28*0,25 -0,99*0,25 -0,77*0,42 -0,90*0,28 -0,50*0,96	69,9	69,9	69,9			3,85			
Итого по пом. 30:						69,9	69,9	69,9						
		31	1	Арендуемое помещение БКФН	12,65*8,57 -2,21*1,87 -0,44*0,38 -1,25*0,25 -0,90*0,52 -0,16*0,13 -0,62*0,40 -0,64*0,52 -2,22*6,50	88,3	88,3	88,3			3,55			
Итого по пом. 31:						88,3	88,3	88,3						
		32	1	Арендуемое помещение БКФН	12,62*7,75 -2,21*1,60 -6,34*0,47 -1,05*0,45 -1,56*0,20 -1,24*0,80 -1,25*0,64	88,7	88,7	88,7			3,55			
Итого по пом. 32:						88,7	88,7	88,7						
		33	1	Арендуемое помещение БКФН	13,02*7,95 -2,19*1,61 -1,26*0,25*2,00 -0,25*0,09 -0,24*4,53 -0,66*3,14 -0,78*0,25	96,0	96,0	96,0			3,55			
Итого по пом. 33:						96,0	96,0	96,0						
		34	1	Арендуемое помещение БКФН	12,91*6,68 -6,38*0,63 -2,56*1,84 -1,26*0,25 -0,78*0,26 -1,96*0,78 -0,42*1,96	74,6	74,6	74,6			4,25			
Итого по пом. 34:						74,6	74,6	74,6						

1	2	3	4	5	6	7	8	9	10	11	12	13	14	15
		35	1	Арендуемое помещение БКФН	8,47*13,30 -3,37*1,72 -1,65*0,42 -1,01*0,79 -1,29*0,25 -6,47*0,42 -6,49*0,98 -1,95*7,31	81,7	81,7	81,7			3,70			
Итого по пом. 35:						81,7	81,7	81,7						
		36	1	Арендуемое помещение БКФН	11,84*9,24 -9,92*1,11 -1,83*0,68 -0,98*0,58 -1,05*0,25*2,00 -3,37*1,71 -1,19*0,75 -0,81*0,76 -0,71*0,09 -0,92*0,25 -1,58*0,13 -1,54*0,27 -0,70*0,34 -0,63*0,52	87,3	87,3	87,3			3,70			
Итого по пом. 36:						87,3	87,3	87,3						
		37	1	Арендуемое помещение БКФН	11,37*7,70 -2,02*1,71 -1,27*0,25 -1,83*0,25 -0,77*1,02 -1,27*0,56 -0,61*0,30	81,6	81,6	81,6			3,70			
Итого по пом. 37:						81,6	81,6	81,6						
		38	1	Арендуемое помещение БКФН	11,10*8,62 -1,72*1,93 -1,84*0,25 -1,01*0,25 -0,85*0,11 +0,21*2,99 -6,33*2,21 -0,56*0,25	78,1	78,1	78,1			3,70			
Итого по пом. 38:						78,1	78,1	78,1						
		39	1	Арендуемое помещение БКФН	11,38*9,52 -3,00*1,73 -3,12*0,44 -0,93*0,52 -2,29*0,54 -0,45*0,25 -0,61*0,33 -0,62*0,52 -1,01*0,25*2,00 -1,83*0,25	98,5	98,5	98,5			4,40			
Итого по пом. 39:						98,5	98,5	98,5						
Итого по нежилым помещениям						4073,3	4073,3	3958,2	115,1					

Литера	№ Этажа	№ Помещения	№ Комнаты	Назначение комнаты	Формула подсчета площади	Общая площадь помещения с учетом лоджий, балконов, веранд, террас, (кв.м.)	Общая площадь нежилого помещения (кв.м.)	В том числе площадь		Площадь лоджий, балконов, веранд, террас, (кв.м.)	Высота помещений по внутреннему обмеру, м	Площадь помещений общего пользования (кв.м.)	Возведено, реконструировано, перепланировано без разрешения	Примечание
								Основная	Вспомогательная					
1	2	3	4	5	6	7	8	9	10	11	12	13	14	15
	1		1	Помещение охраны	$3,43*2,86 + 2,00*0,26 + 8,12*3,27 - 0,98*0,40 - 1,15*0,41 - 0,74*0,25$	35,8					4,25	35,8		
			2	Санузел	$2,59*1,57 - 0,47*0,42$	3,9					4,25	3,9		
Итого по помещениям обслуживания дома						39,7						39,7		

Литера	№ Этажа	№ Помещения	№ Комнаты	Назначение комнаты	Формула подсчета площади	Общая площадь помещения с учетом лоджий, балконов, веранд, террас, (кв.м.)	Общая площадь нежилого помещения (кв.м.)	В том числе площадь		Площадь лоджий, балконов, веранд, террас, (кв.м.)	Высота помещений по внутреннему обмеру, м	Площадь помещений общего пользования (кв.м.)	Возведено, реконструировано, перепланировано без разрешения	Примечание
								Основная	Вспомогательная					
1	2	3	4	5	6	7	8	9	10	11	12	13	14	15
	1		I	ЛК-1	8,34*1,27	10,6					3,70	10,6		
			II	ЛК-1	8,36*1,12	9,4					3,70	9,4		
			III	Тамбур	2,16*1,79	3,9					4,25	3,9		
			IV	Коридор	2,39*2,26 -0,62*0,43	5,1					4,25	5,1		
			V	Вестибюль	8,28*2,10 +1,58*1,51 +2,80*0,83	22,1					3,65	22,1		
			VI	Лифт	2,01*1,75	3,5					3,65	3,5		
			VII	Лифт	2,65*1,70	4,5					3,65	4,5		
			VIII	Лифт	1,70*1,55	2,6					3,65	2,6		
			IX	Зона почтовых ящиков	4,25*1,66 +2,90*1,01 +1,46*0,18	10,3					3,65	10,3		
			X	Тамбур	2,76*1,80	5,0					3,65	5,0		
			XI	Тамбур	2,78*2,03	5,6					3,55	5,6		
			XII	Коридор	10,22*3,46 -0,48*0,44 -6,42*0,43 -1,04*1,15	31,2					3,55	31,2		
			XIII	Вестибюль	6,21*5,31 -2,65*2,11 -2,09*0,66 -2,54*0,76 -1,00*0,25 -2,28*0,65	22,4					3,55	22,4		
			XIV	Лифт	2,01*1,75	3,5					3,55	3,5		
			XV	Лифт	2,01*1,55	3,1					3,55	3,1		
			XVI	Лифт	2,65*1,70	4,5					3,55	4,5		
			XVII	Коридор	3,48*2,24	7,8					3,55	7,8		
			XVIII	Тамбур	2,74*1,60	4,4					4,25	4,4		
			XIX	ЛК-2	8,20*1,15	9,4					3,55	9,4		
			XX	ЛК-2	2,66*1,87 +5,40*1,29	11,9					3,55	11,9		
			XXI	ЛК-3	2,64*1,68 +6,56*1,29	12,9					3,20	12,9		
			XXII	ЛК-3	9,32*1,15	10,7					3,20	10,7		
			XXIII	Тамбур	2,82*2,00	5,6					3,20	5,6		
			XXI V	Зона почтовых ящиков	5,50*4,24 -3,21*2,88 +1,39*0,19	14,3					3,20	14,3		
			XXV	Вестибюль	8,70*2,95 -6,13*0,93 -0,60*0,56	19,6					3,20	19,6		
			XXV I	Лифт	2,65*1,70	4,5					3,20	4,5		
			XXV II	Лифт	1,78*1,55	2,8					3,20	2,8		
			XXV III	Лифт	2,01*1,75	3,5					3,20	3,5		
			XXI X	Коридор	2,49*1,84	4,6					3,20	4,6		
			XXX	Тамбур	2,30*1,86	4,3					3,20	4,3		
			XXX I	ЛК-4	2,68*1,68 +6,58*1,28	12,9					3,05	12,9		
			XXX II	ЛК-4	9,30*1,13	10,5					3,05	10,5		
			XXX III	Тамбур	2,82*2,00	5,6					2,85	5,6		
			XXX IV	Зона почтовых ящиков	4,23*2,67 +2,83*1,01 +0,16*1,48	14,4					3,70	14,4		
			XXX V	Вестибюль	8,76*2,91 -6,07*0,80	20,6					3,70	20,6		
			XXX VI	Лифт	2,65*1,70	4,5					3,70	4,5		
			XXX VII	Лифт	1,78*1,55	2,8					3,70	2,8		
			XXX VIII	Лифт	2,01*1,75	3,5					3,70	3,5		
			XXX IX	Лифт	2,01*1,55	3,1					3,70	3,1		
			XL	Коридор	2,37*1,40	3,3					3,70	3,3		
			XLI	Тамбур	2,36*2,23	5,3					3,70	5,3		

1	2	3	4	5	6	7	8	9	10	11	12	13	14	15
			XLII	ЛК-5	9,27*1,27 +2,66*0,39	12,8					2,90	12,8		
			XLIII	ЛК-5	9,34*1,15	10,7					2,90	10,7		
			XLIV	Тамбур	2,85*2,00	5,7					2,90	5,7		
			XLV	Зона почтовых ящиков	4,24*2,58 +2,96*1,02 +0,16*1,55	14,2					2,90	14,2		
			XLVI	Вестибюль	8,35*2,93 -0,79*5,48 +0,09*1,51	20,3					2,90	20,3		
			XLVI I	Лифт	2,65*1,70	4,5					2,90	4,5		
			XLVI II	Лифт	1,78*1,55	2,8					2,90	2,8		
			XLIX	Лифт	2,01*1,75	3,5					2,90	3,5		
			L	Лифт	2,01*1,55	3,1					2,90	3,1		
			LI	Коридор	2,20*1,88	4,1					2,90	4,1		
			LII	Тамбур	3,28*1,69	5,5					3,60	5,5		
			LIII	ЛК-7	6,19*1,14	7,1					3,30	7,1		
Итого по 1-му этажу:						444,4						444,4		

Литера	№ Этажа	№ Помещения	№ Комнаты	Назначение комнаты	Формула подсчета площади	Площадь с учетом лоджий, балконов, веранд, террас, (кв.м.)	Общая площадь жилого помещения (кв.м.)	В том числе площадь		Площадь лоджий, балконов, веранд, террас, (кв.м.)	Высота помещений по внутреннему обмеру, м	Площадь помещений общего пользования (кв.м.)	Возведено, реконструировано, перепланировано без разрешения	Примечание
								Жилая	Подсобная					
1	2	3	4	5	6	7	8	9	10	11	12	13	14	15
	2	1	1	Холл	5,82*4,03 -4,44*0,85 -1,64*1,64	17,0	17,0		17,0		3,00			
			2	Кухня-гостиная	6,03*3,40	20,5	20,5		20,5		3,00			
			3	Жилая комната	4,84*2,98 -0,99*0,17 -0,92*0,17	14,1	14,1	14,1			3,00			
			4	Жилая комната	4,84*3,04 -1,00*0,16	14,6	14,6	14,6			3,00			
			5	Санузел	1,64*1,38 -0,31*0,17	2,2	2,2		2,2		3,00			
			6	Санузел	2,30*1,82 -0,62*0,16	4,1	4,1		4,1		3,00			
			7	Жилая комната	5,56*3,30	18,3	18,3	18,3			3,00			
Итого по кв. 1:						90,8	90,8	47,0	43,8					
		2	1	Холл	3,99*2,41 -1,31*1,12	8,1	8,1		8,1		3,00			
			2	Санузел	2,00*1,23	2,5	2,5		2,5		3,00			
			3	Кухня-гостиная	5,94*3,66 -1,00*0,17 -1,02*0,98	20,6	20,6		20,6		3,00			
			4	Жилая комната	3,76*2,81	10,6	10,6	10,6			3,00			
			5	Жилая комната	3,74*3,12 -1,00*0,16	11,5	11,5	11,5			3,00			
			6	Санузел	2,16*1,94	4,2	4,2		4,2		3,00			
Итого по кв. 2:						57,5	57,5	22,1	35,4					
		3	1	Комната-студия	6,24*4,24 -2,30*2,13	21,6	21,6	21,6			3,00			
			2	Санузел	2,21*1,75	3,9	3,9		3,9		3,00			
Итого по кв. 3:						25,5	25,5	21,6	3,9					
		4	1	Холл	2,34*2,07	4,8	4,8		4,8		3,00			
			2	Санузел	2,24*1,75	3,9	3,9		3,9		3,00			
			3	Кухня	4,72*3,48 -1,26*0,17	16,2	16,2		16,2		3,00			
			4	Жилая комната	6,84*3,59 -2,14*1,17	22,1	22,1	22,1			3,00			
Итого по кв. 4:						47,0	47,0	22,1	24,9					
		5	1	Холл	5,70*3,94 -4,26*0,53 -2,27*1,50	16,8	16,8		16,8		3,00			
			2	Жилая комната	7,03*3,30	23,2	23,2	23,2			3,00			
			3	Санузел	3,07*1,81 -0,62*0,07 -0,35*0,16	5,5	5,5		5,5		3,00			
			4	Жилая комната	5,24*2,98	15,6	15,6	15,6			3,00			
			5	Жилая комната	5,23*3,01 -1,25*0,17*2,00 -0,93*0,22	15,1	15,1	15,1			3,00			
			6	Кухня-гостиная	4,71*3,38	15,9	15,9		15,9		3,00			
			7	Санузел	1,84*1,78	3,3	3,3		3,3		3,00			
Итого по кв. 5:						95,4	95,4	53,9	41,5					
		106	1	Холл	2,32*2,04	4,7	4,7		4,7		3,00			
			2	Санузел	2,21*1,78	3,9	3,9		3,9		3,00			
			3	Кухня	4,12*3,42 -1,02*0,16	13,9	13,9		13,9		3,00			
			4	Жилая комната	6,25*2,86 -2,13*1,19	15,3	15,3	15,3			3,00			
Итого по кв. 106:						37,8	37,8	15,3	22,5					
		107	1	Холл	4,24*2,68 -1,62*0,85	10,0	10,0		10,0		3,00			
			2	Жилая комната	5,57*2,93	16,3	16,3	16,3			3,00			
			3	Санузел	2,30*1,81 -0,61*0,17	4,1	4,1		4,1		3,00			
			4	Санузел	1,84*1,40 -0,32*0,17	2,5	2,5		2,5		3,00			
			5	Жилая комната	4,62*3,09	14,3	14,3	14,3			3,00			
			6	Кухня-гостиная	3,47*6,25 -1,01*0,17 -1,48*1,62 -1,44*0,33	18,6	18,6		18,6		3,00			
Итого по кв. 107:						65,8	65,8	30,6	35,2					
		108	1	Холл	4,32*2,59 -1,31*1,11 -1,14*0,25	9,5	9,5		9,5		3,00			
			2	Санузел	1,82*1,23	2,2	2,2		2,2		3,00			
			3	Кухня-гостиная	5,92*3,54 -0,99*0,17 -0,97*0,81	20,0	20,0		20,0		3,00			
			4	Жилая комната	3,60*2,79	10,0	10,0	10,0			3,00			
			5	Жилая комната	3,59*3,27 -1,01*0,17	11,6	11,6	11,6			3,00			
			6	Санузел	2,11*1,74	3,7	3,7		3,7		3,00			
Итого по кв. 108:						57,0	57,0	21,6	35,4					

1	2	3	4	5	6	7	8	9	10	11	12	13	14	15
		109	1	Холл	4,47*3,42 -2,46*2,13 -1,00*0,16	9,9	9,9		9,9		3,00			
			2	Санузел	2,38*1,72 -1,74*0,48	3,3	3,3		3,3		3,00			
			3	Жилая комната	4,10*3,11	12,8	12,8	12,8			3,00			
			4	Жилая комната	5,30*3,69 -1,00*0,17 -0,98*0,17	19,2	19,2	19,2			3,00			
			5	Жилая комната	3,70*3,27 -1,00*0,18 -0,92*0,16	11,8	11,8	11,8			3,00			
			6	Кухня-гостиная	4,99*3,08	15,4	15,4		15,4		3,00			
			7	Санузел	3,08*1,75	5,4	5,4		5,4		3,00			
Итого по кв. 109:						77,8	77,8	43,8	34,0					
		110	1	Холл	4,77*4,21 -2,61*0,25 -2,13*1,87	15,4	15,4		15,4		3,00			
			2	Санузел	1,87*1,77 -0,58*0,17	3,2	3,2		3,2		3,00			
			3	Гостиная	5,08*3,59 -1,26*0,17	18,0	18,0	18,0			3,00			
			4	Жилая комната	5,08*3,01	15,3	15,3	15,3			3,00			
			5	Санузел	3,65*1,82 -1,00*0,17 -1,46*0,45	5,8	5,8		5,8		3,00			
			6	Жилая комната	3,57*3,07 -0,75*0,18 -0,92*0,17 -1,26*0,55	10,0	10,0	10,0			3,00			
			7	Кухня	3,33*3,08 -2,33*0,30	9,6	9,6		9,6		3,00			
Итого по кв. 110:						77,3	77,3	43,3	34,0					
		211	1	Холл	4,39*4,10 -2,15*2,03	13,6	13,6		13,6		2,95			
			2	Санузел	2,09*1,34	2,8	2,8		2,8		2,95			
			3	Кухня-гостиная	4,63*3,26 -1,24*0,16	14,9	14,9		14,9		2,95			
			4	Жилая комната	4,62*2,99	13,8	13,8	13,8			2,95			
			5	Санузел	2,40*1,84 -0,71*0,16	4,3	4,3		4,3		2,95			
			6	Кладовая	1,61*1,40 -0,22*0,17	2,2	2,2		2,2		2,95			
			7	Жилая комната	6,20*3,27 -1,25*0,17 -0,42*0,03 -0,92*0,18	19,9	19,9	19,9			2,95			
			8	Жилая комната	6,22*2,99	18,6	18,6	18,6			2,95			
Итого по кв. 211:						90,1	90,1	52,3	37,8					
		212	1	Комната-студия	4,40*6,51 -2,39*2,25	23,3	23,3	23,3			2,95			
			2	Санузел	2,31*1,88 -0,57*0,14	4,3	4,3		4,3		2,95			
Итого по кв. 212:						27,6	27,6	23,3	4,3					
		213	1	Холл	4,40*2,59 -1,33*1,24	9,7	9,7		9,7		2,95			
			2	Санузел	1,89*1,15	2,2	2,2		2,2		2,95			
			3	Кухня-гостиная	6,09*3,34 -0,81*0,66	19,8	19,8		19,8		2,95			
			4	Жилая комната	3,84*3,14 -1,26*0,16*2,00	11,7	11,7	11,7			2,95			
			5	Жилая комната	3,83*3,10	11,9	11,9	11,9			2,95			
			6	Санузел	2,27*1,86 -0,83*0,09	4,1	4,1		4,1		2,95			
Итого по кв. 213:						59,4	59,4	23,6	35,8					
		214	1	Холл	2,33*2,08	4,8	4,8		4,8		2,95			
			2	Санузел	2,27*1,77	4,0	4,0		4,0		2,95			
			3	Кухня	4,33*3,47 -1,25*0,18	14,8	14,8		14,8		2,95			
			4	Жилая комната	6,52*3,60 -2,17*1,20	20,9	20,9	20,9			2,95			
Итого по кв. 214:						44,5	44,5	20,9	23,6					
		215	1	Холл	3,36*3,90 -2,76*1,33 -2,49*0,48	8,2	8,2		8,2		2,95			
			2	Жилая комната	6,23*3,29 -1,88*0,31	19,9	19,9	19,9			2,95			
			3	Санузел	1,90*1,36 -0,48*0,17	2,5	2,5		2,5		2,95			
			4	Санузел	2,30*1,79 -0,44*0,16	4,0	4,0		4,0		2,95			
			5	Жилая комната	5,36*3,02 -1,88*0,63 -1,26*0,16	14,8	14,8	14,8			2,95			
			6	Кухня-гостиная	6,67*3,25 -1,40*0,52 -0,71*0,16	20,8	20,8		20,8		2,95			
Итого по кв. 215:						70,2	70,2	34,7	35,5					
		216	1	Холл	4,15*2,57 -1,43*1,40 -1,32*0,26	8,3	8,3		8,3		2,95			
			2	Санузел	2,16*1,73	3,7	3,7		3,7		2,95			
			3	Жилая комната	3,84*3,06 -1,26*0,16	11,5	11,5	11,5			2,95			
			4	Жилая комната	3,84*2,84	10,9	10,9	10,9			2,95			
			5	Кухня-гостиная	6,08*3,25 -1,25*0,15 -0,90*0,56	19,1	19,1		19,1		2,95			
			6	Санузел	1,89*1,20	2,3	2,3		2,3		2,95			
Итого по кв. 216:						55,8	55,8	22,4	33,4					
		337	1	Холл	4,15*2,71 -2,97*0,66 -0,39*0,31	9,2	9,2		9,2		3,00			
			2	Санузел	1,44*1,30	1,9	1,9		1,9		3,00			
			3	Кухня-гостиная	4,87*3,10	15,1	15,1		15,1		3,00			
			4	Жилая комната	4,12*2,99 -1,28*0,66 -1,00*0,16*2,00	11,2	11,2	11,2			3,00			

1	2	3	4	5	6	7	8	9	10	11	12	13	14	15
			5	Жилая комната	4,12*3,10	12,8	12,8	12,8			3,00			
			6	Санузел	1,92*1,76	3,4	3,4		3,4		3,00			
Итого по кв. 337:						53,6	53,6	24,0	29,6					
		338	1	Холл	4,56*3,56 -3,14*0,25 -2,51*1,60	11,4	11,4		11,4		3,00			
			2	Кухня-гостиная	6,25*3,52 -1,01*0,17 -2,63*0,35	20,9	20,9		20,9		3,00			
			3	Жилая комната	4,47*3,01	13,5	13,5	13,5			3,00			
			4	Жилая комната	4,45*3,07 -1,00*0,16 -0,90*0,17	13,3	13,3	13,3			3,00			
			5	Санузел	1,68*1,09	1,8	1,8		1,8		3,00			
			6	Санузел	2,61*1,76	4,6	4,6		4,6		3,00			
			7	Гардероб	1,77*1,34	2,4	2,4		2,4		3,00			
Итого по кв. 338:						67,9	67,9	26,8	41,1					
		339	1	Холл	4,38*2,40 -1,32*1,22	8,9	8,9		8,9		3,00			
			2	Санузел	2,01*1,13	2,3	2,3		2,3		3,00			
			3	Кухня-гостиная	5,94*3,48 -1,00*0,16 -0,92*0,79	19,8	19,8		19,8		3,00			
			4	Жилая комната	3,76*2,86	10,8	10,8	10,8			3,00			
			5	Жилая комната	3,75*3,27 -1,00*0,17	12,1	12,1	12,1			3,00			
			6	Санузел	2,00*1,75	3,5	3,5		3,5		3,00			
Итого по кв. 339:						57,4	57,4	22,9	34,5					
		340	1	Холл	2,20*2,15	4,7	4,7		4,7		3,00			
			2	Санузел	2,26*1,84 -0,79*0,09	4,1	4,1		4,1		3,00			
			3	Жилая комната	4,02*3,58 -0,99*0,17	14,2	14,2	14,2			3,00			
			4	Кухня-гостиная	5,95*2,90 -1,92*0,97 -0,57*0,02	15,4	15,4		15,4		3,00			
Итого по кв. 340:						38,4	38,4	14,2	24,2					
		341	1	Холл	2,15*2,05	4,4	4,4		4,4		3,00			
			2	Кухня-гостиная	5,92*2,95 -1,00*0,17 -1,80*1,00	15,5	15,5		15,5		3,00			
			3	Жилая комната	4,12*3,51	14,5	14,5	14,5			3,00			
			4	Санузел	2,26*1,74	3,9	3,9		3,9		3,00			
Итого по кв. 341:						38,3	38,3	14,5	23,8					
		342	1	Холл	2,05*3,01	6,2	6,2		6,2		3,00			
			2	Санузел	2,26*1,77	4,0	4,0		4,0		3,00			
			3	Жилая комната	3,77*4,12 -1,00*0,17	15,4	15,4	15,4			3,00			
			4	Кухня-гостиная	4,78*3,50 -1,59*0,64	15,7	15,7		15,7		3,00			
Итого по кв. 342:						41,3	41,3	15,4	25,9					
		343	1	Холл	2,11*2,06	4,3	4,3		4,3		3,00			
			2	Кухня-гостиная	5,85*3,28 -0,99*0,17 -1,74*0,69	17,8	17,8		17,8		3,00			
			3	Жилая комната	4,11*3,80	15,6	15,6	15,6			3,00			
			4	Санузел	2,28*1,75	4,0	4,0		4,0		3,00			
Итого по кв. 343:						41,7	41,7	15,6	26,1					
		344	1	Холл	2,43*4,14 -1,21*1,11	8,7	8,7		8,7		3,00			
			2	Санузел	2,01*1,77	3,6	3,6		3,6		3,00			
			3	Жилая комната	3,99*3,08 -1,25*0,17	12,1	12,1	12,1			3,00			
			4	Жилая комната	4,01*2,84	11,4	11,4	11,4			3,00			
			5	Кухня-гостиная	6,18*3,70 -1,25*0,16 -0,89*0,98 -0,45*0,01	21,8	21,8		21,8		3,00			
			6	Санузел	2,00*1,12	2,2	2,2		2,2		3,00			
Итого по кв. 344:						59,8	59,8	23,5	36,3					
		345	1	Холл	4,33*3,56 -2,20*1,88	11,3	11,3		11,3		3,00			
			2	Гардероб	1,80*1,10	2,0	2,0		2,0		3,00			
			3	Санузел	2,61*1,80	4,7	4,7		4,7		3,00			
			4	Санузел	1,67*1,18	2,0	2,0		2,0		3,00			
			5	Жилая комната	4,72*3,07 -1,25*0,17 -0,94*0,18	14,1	14,1	14,1			3,00			
			6	Жилая комната	4,72*2,87	13,5	13,5	13,5			3,00			
			7	Кухня-гостиная	6,50*3,65 -1,25*0,17 -1,51*0,34	23,0	23,0		23,0		3,00			
Итого по кв. 345:						70,6	70,6	27,6	43,0					
		346	1	Холл	4,36*2,49 -1,74*1,40	8,4	8,4		8,4		3,00			
			2	Санузел	2,09*1,75	3,7	3,7		3,7		3,00			
			3	Жилая комната	3,67*3,18 -0,99*0,17	11,5	11,5	11,5			3,00			
			4	Жилая комната	3,68*2,94	10,8	10,8	10,8			3,00			
			5	Кухня-гостиная	5,94*3,04 -1,11*0,36 -1,00*0,17	17,5	17,5		17,5		3,00			
			6	Санузел	2,00*1,10	2,2	2,2		2,2		3,00			
Итого по кв. 346:						54,1	54,1	22,3	31,8					

1	2	3	4	5	6	7	8	9	10	11	12	13	14	15
		547	1	Холл	4,10*2,71 -2,99*0,65 -0,55*0,30	9,0	9,0		9,0		3,00			
			2	Санузел	1,46*1,31	1,9	1,9		1,9		3,00			
			3	Кухня-гостиная	4,86*3,11	15,1	15,1		15,1		3,00			
			4	Жилая комната	4,12*3,04 -1,21*0,65 -1,00*0,17	11,6	11,6	11,6			3,00			
			5	Жилая комната	4,13*3,07 -1,00*0,17	12,5	12,5	12,5			3,00			
			6	Санузел	1,73*1,99	3,4	3,4		3,4		3,00			
				Итого по кв. 547:		53,5	53,5	24,1	29,4					
		548	1	Холл	5,47*3,91 -4,28*0,50	19,2	19,2		19,2		3,00			
			2	Санузел	1,88*1,75	3,3	3,3		3,3		3,00			
			3	Кухня-гостиная	4,72*3,15	14,9	14,9		14,9		3,00			
			4	Жилая комната	5,23*3,05 -1,25*0,17*2,00 -0,92*0,17	15,4	15,4	15,4			3,00			
			5	Жилая комната	5,25*3,00	15,8	15,8	15,8			3,00			
			6	Санузел	3,10*1,83 -0,62*0,17	5,6	5,6		5,6		3,00			
			7	Жилая комната	6,98*3,31	23,1	23,1	23,1			3,00			
				Итого по кв. 548:		97,3	97,3	54,3	43,0					
		549	1	Холл	4,20*2,41 -1,22*1,75	8,0	8,0		8,0		3,00			
			2	Санузел	2,00*1,12	2,2	2,2		2,2		3,00			
			3	Кухня-гостиная	6,55*3,07 -1,25*0,17 -0,91*0,36	19,6	19,6		19,6		3,00			
			4	Жилая комната	4,35*3,01	13,1	13,1	13,1			3,00			
			5	Жилая комната	3,75*3,10 -0,99*0,16	11,5	11,5	11,5			3,00			
			6	Санузел	2,09*1,91	4,0	4,0		4,0		3,00			
				Итого по кв. 549:		58,4	58,4	24,6	33,8					
		550	1	Холл	2,45*1,80	4,4	4,4		4,4		3,00			
			2	Жилая комната	5,87*2,98 -1,50*1,21 -1,00*0,17	15,5	15,5	15,5			3,00			
			3	Кухня	4,37*3,50 -2,27*0,50	14,2	14,2		14,2		3,00			
			4	Санузел	2,28*1,77	4,0	4,0		4,0		3,00			
				Итого по кв. 550:		38,1	38,1	15,5	22,6					
		551	1	Холл	4,18*1,79	7,5	7,5		7,5		3,00			
			2	Санузел	1,78*2,30	4,1	4,1		4,1		3,00			
			3	Кухня-гостиная	3,48*4,37 -2,27*0,56 -0,99*0,16	13,8	13,8		13,8		3,00			
			4	Жилая комната	4,37*3,00	13,1	13,1	13,1			3,00			
				Итого по кв. 551:		38,5	38,5	13,1	25,4					
		552	1	Холл	2,78*2,08	5,8	5,8		5,8		3,00			
			2	Жилая комната	5,19*3,57 -0,99*0,17 -1,68*1,13	16,5	16,5	16,5			3,00			
			3	Кухня	4,08*3,50	14,3	14,3		14,3		3,00			
			4	Санузел	2,31*1,75	4,0	4,0		4,0		3,00			
				Итого по кв. 552:		40,6	40,6	16,5	24,1					
		553	1	Холл	2,36*2,07	4,9	4,9		4,9		3,00			
			2	Санузел	2,26*1,75	4,0	4,0		4,0		3,00			
			3	Кухня	4,09*3,48 -0,99*0,16	14,1	14,1		14,1		3,00			
			4	Жилая комната	6,25*3,50 -1,30*0,08 -2,07*1,22	19,2	19,2	19,2			3,00			
				Итого по кв. 553:		42,2	42,2	19,2	23,0					
		554	1	Холл	4,67*3,34 -3,55*1,29 -3,31*0,48	9,4	9,4		9,4		3,00			
			2	Жилая комната	5,94*3,29 -0,45*0,03	19,5	19,5	19,5			3,00			
			3	Санузел	1,70*1,38 -0,30*0,17	2,3	2,3		2,3		3,00			
			4	Санузел	2,29*1,82 -0,59*0,17	4,1	4,1		4,1		3,00			
			5	Жилая комната	5,12*3,03 -1,91*0,77	14,0	14,0	14,0			3,00			
			6	Кухня-гостиная	6,41*3,46 -1,00*0,16 -0,88*0,20 -1,31*0,36	21,4	21,4		21,4		3,00			
				Итого по кв. 554:		70,7	70,7	33,5	37,2					
		555	1	Холл	4,31*2,78 -1,60*1,30 -1,72*0,27	9,4	9,4		9,4		3,00			
			2	Санузел	2,35*1,76	4,1	4,1		4,1		3,00			
			3	Жилая комната	3,41*3,27 -1,01*0,14	11,0	11,0	11,0			3,00			
			4	Жилая комната	3,39*2,80 -1,00*0,02	9,5	9,5	9,5			3,00			
			5	Кухня-гостиная	5,95*3,10 -1,00*0,15 -1,28*0,74 -0,40*0,23	17,3	17,3		17,3		3,00			
			6	Санузел	1,94*1,11	2,2	2,2		2,2		3,00			
				Итого по кв. 555:		53,5	53,5	20,5	33,0					
				Итого по 2-му этажу:		1995,4	1995,4	926,6	1068,8					

Литера	№ Этажа	№ Помещения	№ Комнаты	Назначение комнаты	Формула подсчета площади	Общая площадь помещения с учетом лоджий, балконов, веранд, террас, (кв.м.)	Общая площадь нежилого помещения (кв.м.)	В том числе площадь		Площадь лоджий, балконов, веранд, террас, (кв.м.)	Высота помещений по внутреннему обмеру, м	Площадь помещений общего пользования (кв.м.)	Возведено, реконструировано, перепланировано без разрешения	Примечание
								Основная	Вспомогательная					
1	2	3	4	5	6	7	8	9	10	11	12	13	14	15
	2		I	ЛК-1	5,14*2,53	13,0					3,00	13,0		
			II	Лифтовой холл	6,24*4,23 -1,10*2,11 -3,67*2,10	16,4					3,00	16,4		
			III	Коридор	14,38*1,57	22,6					3,00	22,6		
			IV	ЛК-2	5,56*2,58	14,3					3,00	14,3		
			V	Тамбур-шлюз	1,83*1,53	2,8					3,00	2,8		
			VI	Коридор	9,88*1,56 +8,00*1,58	28,1					3,00	28,1		
			VII	Лифтовой холл	4,44*2,26 -1,40*0,74	9,0					3,00	9,0		
			VIII	ЛК-3	13,5	13,5					2,95	13,5		
			IX	Лифтовой холл	6,52*4,26 -1,35*2,12 -3,70*2,12	17,1					2,95	17,1		
			X	Коридор	19,30*1,57	30,3					2,95	30,3		
			XI	ЛК-2	5,16*2,57	13,3					3,00	13,3		
			XII	Лифтовой холл	8,02*4,13 -1,29*2,01 -5,47*2,01	19,5					3,00	19,5		
			XIII	Коридор	15,10*1,56	23,6					3,00	23,6		
			XIV	Коридор	17,91*1,56	27,9					3,00	27,9		
			XV	ЛК-2	5,17*2,56	13,2					3,00	13,2		
			XVI	Лифтовой холл	8,04*4,14 -5,50*2,02 -1,09*2,02	20,0					3,00	20,0		
			XVII	Коридор	13,46*1,56	21,0					3,00	21,0		
			XVIII	Коридор	14,17*1,56	22,1					3,00	22,1		
			XIX	Технический балкон для кондиционеров	3,56*1,04	3,7					3,00	3,7		
			XX	Технический балкон для кондиционеров	2,00*0,89 -0,45*0,20	1,7					3,00	1,7		
			XXI	Технический балкон для кондиционеров	3,68*1,28	4,7					2,95	4,7		
			XXII	Технический балкон для кондиционеров	3,51*1,05	3,7					3,00	3,7		
			XXIII	Технический балкон для кондиционеров	3,51*1,05	3,7					3,00	3,7		
Итого по 2-му этажу:						345,2						345,2		

Литера	№ Этажа	№ Помещения	№ Комнаты	Назначение комнаты	Формула подсчета площади	Площадь с учетом лоджий, балконов, веранд, террас, (кв.м.)	Общая площадь жилого помещения (кв.м.)	В том числе площадь		Площадь лоджий, балконов, веранд, террас, (кв.м.)	Высота помещений по внутреннему обмеру, м	Площадь помещений общего пользования (кв.м.)	Возведено, реконструировано, перепланировано без разрешения	Примечание
								Жилая	Подсобная					
1	2	3	4	5	6	7	8	9	10	11	12	13	14	15
	3	6	1	Холл	5,83*4,02 -4,43*0,86 -1,63*1,61	17,0	17,0		17,0		3,00			
			2	Кухня-гостиная	6,03*3,40	20,5	20,5		20,5		3,00			
			3	Жилая комната	4,84*2,97 -1,00*0,17 -0,90*0,17	14,1	14,1	14,1			3,00			
			4	Жилая комната	4,85*3,02 -1,00*0,17	14,5	14,5	14,5			3,00			
			5	Санузел	1,63*1,43 -0,31*0,17	2,3	2,3		2,3		3,00			
			6	Санузел	2,30*1,82 -0,61*0,17	4,1	4,1		4,1		3,00			
			7	Жилая комната	5,58*3,29	18,4	18,4	18,4			3,00			
Итого по кв. 6:						90,9	90,9	47,0	43,9					
		7	1	Холл	3,98*2,41 -1,32*1,13	8,1	8,1		8,1		3,00			
			2	Санузел	2,00*1,23	2,5	2,5		2,5		3,00			
			3	Кухня-гостиная	5,95*3,67 -1,01*0,17 -1,01*0,96	20,7	20,7		20,7		3,00			
			4	Жилая комната	3,76*2,81	10,6	10,6	10,6			3,00			
			5	Жилая комната	3,75*3,12 -1,02*0,17	11,5	11,5	11,5			3,00			
			6	Санузел	2,15*1,93	4,1	4,1		4,1		3,00			
Итого по кв. 7:						57,5	57,5	22,1	35,4					
		8	1	Комната-студия	6,25*4,25 -2,14*2,31	21,6	21,6	21,6			3,00			
			2	Санузел	2,22*1,74	3,9	3,9		3,9		3,00			
Итого по кв. 8:						25,5	25,5	21,6	3,9					
		9	1	Холл	2,34*2,06	4,8	4,8		4,8		3,00			
			2	Санузел	2,23*1,73	3,9	3,9		3,9		3,00			
			3	Кухня	4,72*3,47 -1,25*0,17	16,2	16,2		16,2		3,00			
			4	Жилая комната	6,85*3,60 -2,14*1,18	22,1	22,1	22,1			3,00			
Итого по кв. 9:						47,0	47,0	22,1	24,9					
		10	1	Холл	5,70*3,92 -4,26*0,52 -2,26*1,51	16,7	16,7		16,7		3,00			
			2	Жилая комната	7,02*3,29	23,1	23,1	23,1			3,00			
			3	Санузел	3,06*1,82 -0,65*0,08 -0,63*0,17	5,4	5,4		5,4		3,00			
			4	Жилая комната	5,22*2,99	15,6	15,6	15,6			3,00			
			5	Жилая комната	5,22*3,00 -1,26*0,17*2,00 -0,92*0,17	15,1	15,1	15,1			3,00			
			6	Кухня-гостиная	4,72*3,38	16,0	16,0		16,0		3,00			
			7	Санузел	1,84*1,77	3,3	3,3		3,3		3,00			
Итого по кв. 10:						95,2	95,2	53,8	41,4					
		111	1	Холл	2,33*2,07	4,8	4,8		4,8		3,00			
			2	Санузел	2,20*1,78	3,9	3,9		3,9		3,00			
			3	Кухня	4,10*3,42 -1,01*0,17	13,9	13,9		13,9		3,00			
			4	Жилая комната	6,24*2,85 -2,14*1,19	15,2	15,2	15,2			3,00			
Итого по кв. 111:						37,8	37,8	15,2	22,6					
		112	1	Холл	4,23*2,97 -1,94*0,84 -1,80*0,30	10,4	10,4		10,4		3,00			
			2	Жилая комната	5,57*2,95	16,4	16,4	16,4			3,00			
			3	Санузел	2,30*1,83 -0,61*0,17	4,1	4,1		4,1		3,00			
			4	Санузел	1,85*1,40 -0,32*0,17	2,5	2,5		2,5		3,00			
			5	Жилая комната	4,63*3,10	14,4	14,4	14,4			3,00			
			6	Кухня-гостиная	3,48*6,25 -1,02*0,17 -1,47*1,63 -1,46*0,34	18,7	18,7		18,7		3,00			
Итого по кв. 112:						66,5	66,5	30,8	35,7					
		113	1	Холл	4,32*2,58 -1,11*1,32 -1,14*0,25	9,4	9,4		9,4		3,00			
			2	Санузел	1,82*1,23	2,2	2,2		2,2		3,00			
			3	Кухня-гостиная	5,92*3,52 -1,00*0,17 -0,98*0,79	19,9	19,9		19,9		3,00			
			4	Жилая комната	3,60*2,81	10,1	10,1	10,1			3,00			
			5	Жилая комната	3,59*3,26 -1,02*0,17	11,5	11,5	11,5			3,00			
			6	Санузел	2,09*1,74	3,6	3,6		3,6		3,00			

1	2	3	4	5	6	7	8	9	10	11	12	13	14	15
					Итого по кв. 113:	56,7	56,7	21,6	35,1					
		114	1	Холл	4,48*3,42 -2,47*2,12 -1,01*0,17 -0,32*0,02	9,9	9,9		9,9		3,00			
			2	Санузел	2,38*1,74 -1,72*0,47	3,3	3,3		3,3		3,00			
			3	Жилая комната	4,09*3,11	12,7	12,7	12,7			3,00			
			4	Жилая комната	5,30*3,70 -1,00*0,17 -1,02*0,16	19,3	19,3	19,3			3,00			
			5	Жилая комната	3,70*3,27 -1,00*0,17 -0,93*0,16	11,8	11,8	11,8			3,00			
			6	Кухня-гостиная	4,99*3,07	15,3	15,3		15,3		3,00			
			7	Санузел	3,07*1,76	5,4	5,4		5,4		3,00			
					Итого по кв. 114:	77,7	77,7	43,8	33,9					
		115	1	Холл	4,79*4,20 -2,22*0,25 -2,12*1,96	15,4	15,4		15,4		3,00			
			2	Санузел	1,87*1,87 -0,67*0,17	3,4	3,4		3,4		3,00			
			3	Гостиная	5,07*3,57 -1,25*0,17	17,9	17,9	17,9			3,00			
			4	Жилая комната	5,07*3,02	15,3	15,3	15,3			3,00			
			5	Санузел	3,67*1,82 -1,00*0,17 -1,46*0,47	5,8	5,8		5,8		3,00			
			6	Жилая комната	3,56*3,08 -0,76*0,17 -0,92*0,17 -1,25*0,54	10,0	10,0	10,0			3,00			
			7	Кухня	3,33*3,07 -2,32*0,27	9,6	9,6		9,6		3,00			
					Итого по кв. 115:	77,4	77,4	43,2	34,2					
		217	1	Холл	4,45*4,10 -2,04*2,16 -0,24*0,03	13,8	13,8		13,8		2,95			
			2	Санузел	2,09*1,35	2,8	2,8		2,8		2,95			
			3	Кухня-гостиная	4,61*3,28 -1,23*0,17	14,9	14,9		14,9		2,95			
			4	Жилая комната	4,61*3,01	13,9	13,9	13,9			2,95			
			5	Санузел	2,40*1,82 -0,72*0,18	4,2	4,2		4,2		2,95			
			6	Кладовая	1,60*1,42 -0,21*0,18	2,2	2,2		2,2		2,95			
			7	Жилая комната	6,21*3,27 -1,25*0,17 -0,42*0,02 -0,93*0,17	19,9	19,9	19,9			2,95			
			8	Жилая комната	6,22*3,00	18,7	18,7	18,7			2,95			
					Итого по кв. 217:	90,4	90,4	52,5	37,9					
		218	1	Комната-студия	6,50*4,41 -2,26*2,41	23,2	23,2	23,2			2,95			
			2	Санузел	2,32*1,89 -0,57*0,14	4,3	4,3		4,3		2,95			
					Итого по кв. 218:	27,5	27,5	23,2	4,3					
		219	1	Холл	4,40*2,58 -1,24*1,34	9,7	9,7		9,7		2,95			
			2	Санузел	1,90*1,15	2,2	2,2		2,2		2,95			
			3	Кухня-гостиная	6,10*3,35 -0,85*0,65	19,9	19,9		19,9		2,95			
			4	Жилая комната	3,85*3,15 -1,26*0,17 -1,25*0,17	11,7	11,7	11,7			2,95			
			5	Жилая комната	3,86*3,10	12,0	12,0	12,0			2,95			
			6	Санузел	2,24*1,84 -0,82*0,10	4,0	4,0		4,0		2,95			
					Итого по кв. 219:	59,5	59,5	23,7	35,8					
		220	1	Холл	2,30*2,07	4,8	4,8		4,8		2,95			
			2	Санузел	2,27*1,75	4,0	4,0		4,0		2,95			
			3	Кухня	4,36*3,47 -1,26*0,17	14,9	14,9		14,9		2,95			
			4	Жилая комната	6,50*3,60 -2,17*1,16	20,9	20,9	20,9			2,95			
					Итого по кв. 220:	44,6	44,6	20,9	23,7					
		221	1	Холл	3,35*3,91 -2,76*1,32 -2,49*0,44	8,4	8,4		8,4		2,95			
			2	Жилая комната	6,24*3,31 -1,90*0,32	20,0	20,0	20,0			2,95			
			3	Санузел	1,90*1,37 -0,46*0,17	2,5	2,5		2,5		2,95			
			4	Санузел	2,30*1,80 -0,47*0,17	4,1	4,1		4,1		2,95			
			5	Жилая комната	5,36*3,02 -1,89*0,64 -1,25*0,18	14,8	14,8	14,8			2,95			
			6	Кухня-гостиная	6,67*3,25 -1,46*0,55 -0,65*0,17	20,8	20,8		20,8		2,95			
					Итого по кв. 221:	70,6	70,6	34,8	35,8					
		222	1	Холл	4,17*2,58 -1,44*1,31 -1,29*0,27	8,5	8,5		8,5		2,95			
			2	Санузел	2,16*1,75	3,8	3,8		3,8		2,95			
			3	Жилая комната	3,85*3,06 -1,26*0,16	11,6	11,6	11,6			2,95			
			4	Жилая комната	3,84*2,86 -1,26*0,01 -1,26*0,02	10,9	10,9	10,9			2,95			
			5	Кухня-гостиная	6,06*3,24 -1,26*0,15 -0,88*0,57	18,9	18,9		18,9		2,95			
			6	Санузел	1,90*1,22	2,3	2,3		2,3		2,95			
					Итого по кв. 222:	56,0	56,0	22,5	33,5					
		347	1	Холл	4,16*2,71 -2,97*0,66 -0,39*0,33	9,2	9,2		9,2		3,00			
			2	Санузел	1,43*1,31	1,9	1,9		1,9		3,00			

1	2	3	4	5	6	7	8	9	10	11	12	13	14	15
			3	Кухня-гостиная	4,87*3,10	15,1	15,1		15,1		3,00			
			4	Жилая комната	4,11*2,99 -1,28*0,66 -1,00*0,17*2,00	11,1	11,1	11,1			3,00			
			5	Жилая комната	4,11*3,10	12,7	12,7	12,7			3,00			
			6	Санузел	1,92*1,75	3,4	3,4		3,4		3,00			
Итого по кв. 347:						53,4	53,4	23,8	29,6					
		348	1	Холл	4,56*3,55 -3,14*0,25 -2,51*1,60 -1,84*0,02	11,4	11,4		11,4		3,00			
			2	Кухня-гостиная	6,25*3,53 -1,00*0,17 -2,64*0,33	21,0	21,0		21,0		3,00			
			3	Жилая комната	4,47*3,00	13,4	13,4	13,4			3,00			
			4	Жилая комната	4,47*3,07 -1,00*0,17 -0,92*0,17	13,4	13,4	13,4			3,00			
			5	Санузел	1,70*1,08	1,8	1,8		1,8		3,00			
			6	Санузел	2,61*1,78	4,6	4,6		4,6		3,00			
			7	Гардероб	1,78*1,34	2,4	2,4		2,4		3,00			
Итого по кв. 348:						68,0	68,0	26,8	41,2					
		349	1	Холл	4,37*2,44 -1,31*1,20	9,1	9,1		9,1		3,00			
			2	Санузел	2,00*1,11	2,2	2,2		2,2		3,00			
			3	Кухня-гостиная	5,94*3,49 -1,00*0,17 -0,91*0,78	19,9	19,9		19,9		3,00			
			4	Жилая комната	3,72*2,85	10,6	10,6	10,6			3,00			
			5	Жилая комната	3,71*3,26 -1,00*0,17	11,9	11,9	11,9			3,00			
			6	Санузел	2,04*1,73	3,5	3,5		3,5		3,00			
Итого по кв. 349:						57,2	57,2	22,5	34,7					
		350	1	Холл	2,22*2,15	4,8	4,8		4,8		3,00			
			2	Санузел	2,27*1,84 -0,81*0,10	4,1	4,1		4,1		3,00			
			3	Жилая комната	4,02*3,56 -1,01*0,17	14,1	14,1	14,1			3,00			
			4	Кухня-гостиная	5,93*2,90 -1,91*0,98	15,3	15,3		15,3		3,00			
Итого по кв. 350:						38,3	38,3	14,1	24,2					
		351	1	Холл	2,17*2,07	4,5	4,5		4,5		3,00			
			2	Кухня-гостиная	5,92*2,97 -1,00*0,17 -1,80*0,99	15,6	15,6		15,6		3,00			
			3	Жилая комната	4,12*3,50	14,4	14,4	14,4			3,00			
			4	Санузел	2,27*1,73	3,9	3,9		3,9		3,00			
Итого по кв. 351:						38,4	38,4	14,4	24,0					
		352	1	Холл	2,05*3,10 -1,05*0,08	6,3	6,3		6,3		3,00			
			2	Санузел	2,26*1,76	4,0	4,0		4,0		3,00			
			3	Жилая комната	3,78*4,12 -1,00*0,17	15,4	15,4	15,4			3,00			
			4	Кухня-гостиная	4,79*3,50 -1,67*0,68	15,6	15,6		15,6		3,00			
Итого по кв. 352:						41,3	41,3	15,4	25,9					
		353	1	Холл	2,13*2,06	4,4	4,4		4,4		3,00			
			2	Кухня-гостиная	5,87*3,27 -1,00*0,17 -1,76*0,68	17,8	17,8		17,8		3,00			
			3	Жилая комната	4,11*3,81	15,7	15,7	15,7			3,00			
			4	Санузел	2,28*1,75 -0,96*0,02 -0,88*0,05	3,9	3,9		3,9		3,00			
Итого по кв. 353:						41,8	41,8	15,7	26,1					
		354	1	Холл	2,41*4,14 -1,22*1,11	8,6	8,6		8,6		3,00			
			2	Санузел	1,99*1,77	3,5	3,5		3,5		3,00			
			3	Жилая комната	4,01*3,07 -1,25*0,17	12,1	12,1	12,1			3,00			
			4	Жилая комната	4,01*2,84	11,4	11,4	11,4			3,00			
			5	Кухня-гостиная	6,21*3,67 -1,26*0,17 -0,91*1,00	21,7	21,7		21,7		3,00			
			6	Санузел	2,01*1,13	2,3	2,3		2,3		3,00			
Итого по кв. 354:						59,6	59,6	23,5	36,1					
		355	1	Холл	4,34*3,57 -2,20*1,86	11,4	11,4		11,4		3,00			
			2	Гардероб	1,79*1,10	2,0	2,0		2,0		3,00			
			3	Санузел	2,61*1,79	4,7	4,7		4,7		3,00			
			4	Санузел	1,66*1,17	1,9	1,9		1,9		3,00			
			5	Жилая комната	4,72*3,06 -1,25*0,17 -0,92*0,17	14,1	14,1	14,1			3,00			
			6	Жилая комната	4,72*2,87	13,5	13,5	13,5			3,00			
			7	Кухня-гостиная	6,50*3,67 -1,25*0,17 -1,51*0,34	23,1	23,1		23,1		3,00			
Итого по кв. 355:						70,7	70,7	27,6	43,1					
		356	1	Холл	4,35*2,50 -1,71*1,40	8,5	8,5		8,5		3,00			
			2	Санузел	2,07*1,75	3,6	3,6		3,6		3,00			
			3	Жилая комната	3,67*3,15 -1,00*0,17	11,4	11,4	11,4			3,00			
			4	Жилая комната	3,67*2,96	10,9	10,9	10,9			3,00			
			5	Кухня-гостиная	5,93*3,05 -1,08*0,39 -1,00*0,17	17,5	17,5		17,5		3,00			

1	2	3	4	5	6	7	8	9	10	11	12	13	14	15
			6	Санузел	2,00*1,10	2,2	2,2		2,2		3,00			
Итого по кв. 356:						54,1	54,1	22,3	31,8					
		556	1	Холл	4,13*2,70 -3,02*0,64 -0,55*0,32	9,0	9,0		9,0		3,00			
			2	Санузел	1,45*1,29	1,9	1,9		1,9		3,00			
			3	Кухня-гостиная	4,88*3,11	15,2	15,2		15,2		3,00			
			4	Жилая комната	4,11*3,01 -1,20*0,63 -1,01*0,17	11,4	11,4	11,4			3,00			
			5	Жилая комната	4,11*3,08 -1,00*0,16	12,5	12,5	12,5			3,00			
			6	Санузел	1,74*1,93	3,4	3,4		3,4		3,00			
Итого по кв. 556:						53,4	53,4	23,9	29,5					
		557	1	Холл	5,46*3,92 -4,29*0,52	19,2	19,2		19,2		3,00			
			2	Санузел	1,90*1,74	3,3	3,3		3,3		3,00			
			3	Кухня-гостиная	4,73*3,15	14,9	14,9		14,9		3,00			
			4	Жилая комната	5,22*3,05 -1,25*0,17*2,00 -0,92*0,17	15,3	15,3	15,3			3,00			
			5	Жилая комната	5,22*3,00	15,7	15,7	15,7			3,00			
			6	Санузел	3,11*1,82 -0,65*0,17	5,5	5,5		5,5		3,00			
			7	Жилая комната	7,00*3,31	23,2	23,2	23,2			3,00			
Итого по кв. 557:						97,1	97,1	54,2	42,9					
		558	1	Холл	4,20*2,39 -1,21*1,72	8,0	8,0		8,0		3,00			
			2	Санузел	2,01*1,14	2,3	2,3		2,3		3,00			
			3	Кухня-гостиная	6,53*3,07 -1,25*0,19 -0,90*0,39	19,5	19,5		19,5		3,00			
			4	Жилая комната	4,36*3,00 -1,58*0,05	13,0	13,0	13,0			3,00			
			5	Жилая комната	3,76*3,12 -0,99*0,16	11,6	11,6	11,6			3,00			
			6	Санузел	2,08*1,91	4,0	4,0		4,0		3,00			
Итого по кв. 558:						58,4	58,4	24,6	33,8					
		559	1	Холл	2,43*1,79	4,3	4,3		4,3		3,00			
			2	Жилая комната	5,87*2,98 -1,50*1,22 -1,00*0,16	15,5	15,5	15,5			3,00			
			3	Кухня	4,37*3,51 -2,28*0,51	14,2	14,2		14,2		3,00			
			4	Санузел	2,29*1,77	4,1	4,1		4,1		3,00			
Итого по кв. 559:						38,1	38,1	15,5	22,6					
		560	1	Холл	4,28*1,80	7,7	7,7		7,7		3,00			
			2	Санузел	1,75*2,30	4,0	4,0		4,0		3,00			
			3	Кухня-гостиная	3,47*4,38 -2,27*0,52 -0,99*0,17	13,9	13,9		13,9		3,00			
			4	Жилая комната	4,37*3,00	13,1	13,1	13,1			3,00			
Итого по кв. 560:						38,7	38,7	13,1	25,6					
		561	1	Холл	2,80*2,06	5,8	5,8		5,8		3,00			
			2	Жилая комната	5,20*3,57 -1,10*1,68 -0,99*0,17	16,5	16,5	16,5			3,00			
			3	Кухня	4,10*3,51	14,4	14,4		14,4		3,00			
			4	Санузел	2,32*1,74	4,0	4,0		4,0		3,00			
Итого по кв. 561:						40,7	40,7	16,5	24,2					
		562	1	Холл	2,34*2,07	4,8	4,8		4,8		3,00			
			2	Санузел	2,26*1,76	4,0	4,0		4,0		3,00			
			3	Кухня	4,10*3,46 -1,00*0,17 -2,34*0,02	14,0	14,0		14,0		3,00			
			4	Жилая комната	6,24*3,50 -1,31*0,08 -2,06*1,23	19,2	19,2	19,2			3,00			
Итого по кв. 562:						42,0	42,0	19,2	22,8					
		563	1	Холл	4,65*3,37 -3,56*1,29 -3,25*0,49	9,5	9,5		9,5		3,00			
			2	Жилая комната	5,93*3,30	19,6	19,6	19,6			3,00			
			3	Санузел	1,70*1,39 -0,30*0,17	2,3	2,3		2,3		3,00			
			4	Санузел	2,28*1,82 -0,60*0,17	4,0	4,0		4,0		3,00			
			5	Жилая комната	5,13*3,00 -1,91*0,76	13,9	13,9	13,9			3,00			
			6	Кухня-гостиная	6,42*3,47 -1,00*0,17 -0,88*0,18 -1,29*0,33	21,5	21,5		21,5		3,00			
Итого по кв. 563:						70,8	70,8	33,5	37,3					
		564	1	Холл	4,33*2,79 -1,59*1,32 -1,76*0,27	9,5	9,5		9,5		3,00			
			2	Санузел	2,36*1,74	4,1	4,1		4,1		3,00			
			3	Жилая комната	3,40*3,27 -1,00*0,17	10,9	10,9	10,9			3,00			
			4	Жилая комната	3,40*2,81	9,6	9,6	9,6			3,00			
			5	Кухня-гостиная	5,96*3,10 -1,00*0,17 -1,29*0,72 -0,40*0,25	17,3	17,3		17,3		3,00			
			6	Санузел	1,96*1,10	2,2	2,2		2,2		3,00			
Итого по кв. 564:						53,6	53,6	20,5	33,1					
Итого по 3-му этажу:						1996,4	1996,4	925,9	1070,5					

Литера	№ Этажа	№ Помещения	№ Комнаты	Назначение комнаты	Формула подсчета площади	Общая площадь помещения с учетом лоджий, балконов, веранд, террас, (кв.м.)	Общая площадь нежилого помещения (кв.м.)	В том числе площадь		Площадь лоджий, балконов, веранд, террас, (кв.м.)	Высота помещений по внутреннему обмеру, м	Площадь помещений общего пользования (кв.м.)	Возведено, реконструировано, перепланировано без разрешения	Примечание
								Основная	Вспомогательная					
1	2	3	4	5	6	7	8	9	10	11	12	13	14	15
	3		I	ЛК-1	5,14*2,53	13,0					3,00	13,0		
			II	Лифтовой холл	6,24*4,23 -1,10*2,11 -3,67*2,10	16,4					3,00	16,4		
			III	Коридор	14,38*1,57	22,6					3,00	22,6		
			IV	ЛК-2	5,56*2,58	14,3					3,00	14,3		
			V	Тамбур-шлюз	1,83*1,53	2,8					3,00	2,8		
			VI	Коридор	9,60*1,57 +8,27*1,57	28,1					3,00	28,1		
			VII	Лифтовой холл	4,44*2,26 -1,40*0,74	9,0					3,00	9,0		
			VIII	ЛК-3	5,16*2,58	13,3					2,95	13,3		
			IX	Лифтовой холл	6,52*4,26 -1,35*2,12 -3,70*2,12	17,1					2,95	17,1		
			X	Коридор	19,30*1,57	30,3					2,95	30,3		
			XI	ЛК-4	5,16*2,57	13,3					3,00	13,3		
			XII	Лифтовой холл	8,02*4,13 -1,29*2,01 -5,47*2,01	19,5					3,00	19,5		
			XIII	Коридор	15,10*1,56	23,6					3,00	23,6		
			XIV	Коридор	17,91*1,56	27,9					3,00	27,9		
			XV	ЛК-5	5,17*2,56	13,2					3,00	13,2		
			XVI	Лифтовой холл	8,04*4,14 -5,50*2,02 -1,09*2,02	20,0					3,00	20,0		
			XVII	Коридор	13,46*1,56	21,0					3,00	21,0		
			XVIII	Коридор	14,17*1,56	22,1					3,00	22,1		
			XIX	Технический балкон для кондиционеров	3,56*1,04	3,7					3,00	3,7		
			XX	Технический балкон для кондиционеров	2,00*0,89 -0,45*0,20	1,7					3,00	1,7		
			XXI	Технический балкон для кондиционеров	3,68*1,28	4,7					2,95	4,7		
			XXII	Технический балкон для кондиционеров	3,51*1,05	3,7					3,00	3,7		
			XXIII	Технический балкон для кондиционеров	3,51*1,05	3,7					3,00	3,7		
Итого по 3-му этажу:						345,0						345,0		

Литера	№ Этажа	№ Помещения	№ Комнаты	Назначение комнаты	Формула подсчета площади	Площадь с учетом лоджий, балконов, веранд, террас, (кв.м.)	Общая площадь жилого помещения (кв.м.)	В том числе площадь		Площадь лоджий, балконов, веранд, террас, (кв.м.)	Высота помещений по внутреннему обмеру, м	Площадь помещений общего пользования (кв.м.)	Возведено, реконструировано, перепланировано без разрешения	Примечание
								Жилая	Подсобная					
1	2	3	4	5	6	7	8	9	10	11	12	13	14	15
	4	11	1	Холл	5,81*4,02 -4,41*0,84 -1,58*1,60	17,1	17,1		17,1		3,00			
			2	Кухня-гостиная	6,02*3,40	20,5	20,5		20,5		3,00			
			3	Жилая комната	4,85*2,98 -1,00*0,17 -0,91*0,17	14,1	14,1	14,1			3,00			
			4	Жилая комната	4,85*3,02 -1,00*0,17	14,5	14,5	14,5			3,00			
			5	Санузел	1,63*1,43 -0,32*0,17	2,3	2,3		2,3		3,00			
			6	Санузел	2,30*1,82 -0,61*0,17	4,1	4,1		4,1		3,00			
			7	Жилая комната	5,58*3,30	18,4	18,4	18,4			3,00			
Итого по кв. 11:						91,0	91,0	47,0	44,0					
		12	1	Холл	3,98*2,42 -1,32*1,11	8,2	8,2		8,2		3,00			
			2	Санузел	1,99*1,23	2,4	2,4		2,4		3,00			
			3	Кухня-гостиная	5,94*3,67 -1,00*0,17 -1,00*0,98	20,7	20,7		20,7		3,00			
			4	Жилая комната	3,76*2,80	10,5	10,5	10,5			3,00			
			5	Жилая комната	3,75*3,12 -1,00*0,17	11,5	11,5	11,5			3,00			
			6	Санузел	2,16*1,93	4,2	4,2		4,2		3,00			
Итого по кв. 12:						57,5	57,5	22,0	35,5					
		13	1	Комната-студия	6,24*4,25 -2,31*2,13	21,6	21,6	21,6			3,00			
			2	Санузел	2,22*1,73	3,8	3,8		3,8		3,00			
Итого по кв. 13:						25,4	25,4	21,6	3,8					
		14	1	Холл	2,35*2,05	4,8	4,8		4,8		3,00			
			2	Санузел	2,22*1,72	3,8	3,8		3,8		3,00			
			3	Кухня	4,72*3,47 -1,25*0,17	16,2	16,2		16,2		3,00			
			4	Жилая комната	6,85*3,61 -2,14*1,18	22,2	22,2	22,2			3,00			
Итого по кв. 14:						47,0	47,0	22,2	24,8					
		15	1	Холл	5,71*3,92 -4,25*0,51 -2,27*1,52	16,8	16,8		16,8		3,00			
			2	Жилая комната	7,02*3,31	23,2	23,2	23,2			3,00			
			3	Санузел	3,06*1,81 -0,63*0,17	5,4	5,4		5,4		3,00			
			4	Жилая комната	5,21*3,01	15,7	15,7	15,7			3,00			
			5	Жилая комната	5,22*3,00 -1,25*0,17*2,00 -0,93*0,17	15,1	15,1	15,1			3,00			
			6	Кухня-гостиная	4,71*3,39	16,0	16,0		16,0		3,00			
			7	Санузел	1,84*1,77	3,3	3,3		3,3		3,00			
Итого по кв. 15:						95,5	95,5	54,0	41,5					
		116	1	Холл	2,32*2,06	4,8	4,8		4,8		3,00			
			2	Санузел	2,19*1,78	3,9	3,9		3,9		3,00			
			3	Кухня	4,12*3,41 -1,00*0,17	13,9	13,9		13,9		3,00			
			4	Жилая комната	6,24*2,85 -2,14*1,19	15,2	15,2	15,2			3,00			
Итого по кв. 116:						37,8	37,8	15,2	22,6					
		117	1	Холл	4,24*2,98 -1,89*0,84 -0,30*1,81	10,5	10,5		10,5		3,00			
			2	Жилая комната	5,58*2,95	16,5	16,5	16,5			3,00			
			3	Санузел	2,30*1,83 -0,61*0,17	4,1	4,1		4,1		3,00			
			4	Санузел	1,85*1,39 -0,32*0,17	2,5	2,5		2,5		3,00			
			5	Жилая комната	4,63*3,12	14,4	14,4	14,4			3,00			
			6	Кухня-гостиная	3,47*6,25 -1,02*0,17 -1,49*1,64 -1,46*0,34	18,6	18,6		18,6		3,00			
Итого по кв. 117:						66,6	66,6	30,9	35,7					
		118	1	Холл	4,32*2,58 -1,32*1,14 -1,15*0,25	9,4	9,4		9,4		3,00			
			2	Санузел	1,83*1,23	2,3	2,3		2,3		3,00			
			3	Кухня-гостиная	5,93*3,52 -1,00*0,17 -0,99*0,78	19,9	19,9		19,9		3,00			
			4	Жилая комната	3,60*2,79	10,0	10,0	10,0			3,00			
			5	Жилая комната	3,59*3,29 -1,01*0,17	11,6	11,6	11,6			3,00			
			6	Санузел	2,09*1,75	3,7	3,7		3,7		3,00			
Итого по кв. 118:						56,9	56,9	21,6	35,3					

1	2	3	4	5	6	7	8	9	10	11	12	13	14	15
		119	1	Холл	4,47*3,42 -2,46*2,13 -1,00*0,17	9,9	9,9		9,9		3,00			
			2	Санузел	2,37*1,73 -1,74*0,48	3,3	3,3		3,3		3,00			
			3	Жилая комната	4,09*3,11	12,7	12,7	12,7			3,00			
			4	Жилая комната	5,28*3,70 -1,00*0,17 -1,01*0,17	19,2	19,2	19,2			3,00			
			5	Жилая комната	3,70*3,27 -1,00*0,17 -0,94*0,17	11,8	11,8	11,8			3,00			
			6	Кухня-гостиная	4,98*3,07	15,3	15,3		15,3		3,00			
			7	Санузел	1,76*3,09 -1,34*0,02	5,4	5,4		5,4		3,00			
				Итого по кв. 119:		77,6	77,6	43,7	33,9					
		120	1	Холл	4,76*4,19 -2,19*0,25 -2,11*1,95	15,3	15,3		15,3		3,00			
			2	Санузел	1,88*1,87 -0,69*0,17	3,4	3,4		3,4		3,00			
			3	Гостиная	5,08*3,59 -1,24*0,17	18,0	18,0	18,0			3,00			
			4	Жилая комната	5,08*3,01	15,3	15,3	15,3			3,00			
			5	Санузел	3,66*1,84 -1,00*0,17 -1,49*0,44	5,9	5,9		5,9		3,00			
			6	Жилая комната	3,56*3,07 -0,75*0,18 -0,92*0,12 -1,26*0,48	10,1	10,1	10,1			3,00			
			7	Кухня	3,33*3,07 -2,33*0,26	9,6	9,6		9,6		3,00			
				Итого по кв. 120:		77,6	77,6	43,4	34,2					
		223	1	Холл	4,45*4,10 -2,20*2,06	13,7	13,7		13,7		2,95			
			2	Санузел	2,08*1,36	2,8	2,8		2,8		2,95			
			3	Кухня-гостиная	4,61*3,26 -1,25*0,17	14,8	14,8		14,8		2,95			
			4	Жилая комната	4,62*3,01	13,9	13,9	13,9			2,95			
			5	Санузел	2,40*1,82 -0,73*0,17	4,2	4,2		4,2		2,95			
			6	Кладовая	1,60*1,41 -0,21*0,17	2,2	2,2		2,2		2,95			
			7	Жилая комната	6,22*3,27 -1,25*0,17 -0,42*0,02 -0,93*0,18	20,0	20,0	20,0			2,95			
			8	Жилая комната	6,21*3,00	18,6	18,6	18,6			2,95			
				Итого по кв. 223:		90,2	90,2	52,5	37,7					
		224	1	Комната-студия	4,40*6,49 -2,40*2,26	23,1	23,1	23,1			2,95			
			2	Санузел	2,31*1,89 -0,55*0,15	4,3	4,3		4,3		2,95			
				Итого по кв. 224:		27,4	27,4	23,1	4,3					
		225	1	Холл	4,40*2,58 -1,34*1,24	9,7	9,7		9,7		2,95			
			2	Санузел	1,90*1,15	2,2	2,2		2,2		2,95			
			3	Кухня-гостиная	6,07*3,34 -0,70*0,66	19,8	19,8		19,8		2,95			
			4	Жилая комната	3,83*3,14 -1,25*0,17*2,00	11,6	11,6	11,6			2,95			
			5	Жилая комната	3,84*3,10	11,9	11,9	11,9			2,95			
			6	Санузел	2,16*1,84	4,0	4,0		4,0		2,95			
				Итого по кв. 225:		59,2	59,2	23,5	35,7					
		226	1	Холл	2,29*2,07	4,7	4,7		4,7		2,95			
			2	Санузел	2,27*1,73	3,9	3,9		3,9		2,95			
			3	Кухня	4,35*3,48 -1,26*0,17	14,9	14,9		14,9		2,95			
			4	Жилая комната	6,50*3,60 -2,15*1,18	20,9	20,9	20,9			2,95			
				Итого по кв. 226:		44,4	44,4	20,9	23,5					
		227	1	Холл	3,36*3,93 -2,77*1,31 -2,49*0,44	8,5	8,5		8,5		2,95			
			2	Жилая комната	6,23*3,30 -1,88*0,30	20,0	20,0	20,0			2,95			
			3	Санузел	1,90*1,37 -0,46*0,17	2,5	2,5		2,5		2,95			
			4	Санузел	2,30*1,80 -0,45*0,17	4,1	4,1		4,1		2,95			
			5	Жилая комната	5,35*3,02 -1,88*0,63 -1,26*0,17	14,8	14,8	14,8			2,95			
			6	Кухня-гостиная	6,67*3,25 -1,48*0,50 -0,65*0,17	20,8	20,8		20,8		2,95			
				Итого по кв. 227:		70,7	70,7	34,8	35,9					
		228	1	Холл	4,16*2,58 -1,45*1,32 -1,30*0,26	8,5	8,5		8,5		2,95			
			2	Санузел	2,16*1,76	3,8	3,8		3,8		2,95			
			3	Жилая комната	3,85*3,07 -1,25*0,17	11,6	11,6	11,6			2,95			
			4	Жилая комната	3,84*2,85 -1,25*0,01	10,9	10,9	10,9			2,95			
			5	Кухня-гостиная	6,06*3,24 -1,25*0,16 -0,86*0,55	19,0	19,0		19,0		2,95			
			6	Санузел	1,90*1,22	2,3	2,3		2,3		2,95			
				Итого по кв. 228:		56,1	56,1	22,5	33,6					
		357	1	Холл	4,16*2,71 -2,96*0,65 -0,43*0,30	9,2	9,2		9,2		3,00			
			2	Санузел	1,42*1,31	1,9	1,9		1,9		3,00			
			3	Кухня-гостиная	4,86*3,10	15,1	15,1		15,1		3,00			
			4	Жилая комната	4,11*2,99 -1,28*0,65 -1,00*0,17*2,00	11,1	11,1	11,1			3,00			

1	2	3	4	5	6	7	8	9	10	11	12	13	14	15
			5	Жилая комната	4,11*3,11	12,8	12,8	12,8			3,00			
			6	Санузел	1,92*1,74	3,3	3,3		3,3		3,00			
Итого по кв. 357:						53,4	53,4	23,9	29,5					
		358	1	Холл	4,55*3,56 -3,14*0,25 -2,51*1,61 -0,02*1,84	11,3	11,3		11,3		3,00			
			2	Кухня-гостиная	6,26*3,53 -1,00*0,17 -2,62*0,33	21,1	21,1		21,1		3,00			
			3	Жилая комната	4,47*3,00	13,4	13,4	13,4			3,00			
			4	Жилая комната	4,47*3,07 -1,00*0,17 -0,93*0,17	13,4	13,4	13,4			3,00			
			5	Санузел	1,71*1,07	1,8	1,8		1,8		3,00			
			6	Санузел	2,60*1,78	4,6	4,6		4,6		3,00			
			7	Гардероб	1,78*1,34	2,4	2,4		2,4		3,00			
Итого по кв. 358:						68,0	68,0	26,8	41,2					
		359	1	Холл	4,32*2,42 -1,24*1,22	8,9	8,9		8,9		3,00			
			2	Санузел	2,00*1,13	2,3	2,3		2,3		3,00			
			3	Кухня-гостиная	5,95*3,51 -1,00*0,17 -0,92*0,86	19,9	19,9		19,9		3,00			
			4	Жилая комната	3,75*2,81	10,5	10,5	10,5			3,00			
			5	Жилая комната	3,76*3,28 -1,00*0,17	12,2	12,2	12,2			3,00			
			6	Санузел	2,00*1,75	3,5	3,5		3,5		3,00			
Итого по кв. 359:						57,3	57,3	22,7	34,6					
		360	1	Холл	2,21*2,16	4,8	4,8		4,8		3,00			
			2	Санузел	2,24*1,84 -0,80*0,09	4,1	4,1		4,1		3,00			
			3	Жилая комната	4,02*3,57 -1,00*0,17	14,2	14,2	14,2			3,00			
			4	Кухня-гостиная	5,92*2,90 -1,90*0,98	15,3	15,3		15,3		3,00			
Итого по кв. 360:						38,4	38,4	14,2	24,2					
		361	1	Холл	2,18*2,05	4,5	4,5		4,5		3,00			
			2	Кухня-гостиная	5,91*2,95 -1,00*0,17 -1,79*1,00	15,5	15,5		15,5		3,00			
			3	Жилая комната	4,12*3,52	14,5	14,5	14,5			3,00			
			4	Санузел	2,25*1,74	3,9	3,9		3,9		3,00			
Итого по кв. 361:						38,4	38,4	14,5	23,9					
		362	1	Холл	2,06*3,00	6,2	6,2		6,2		3,00			
			2	Санузел	1,76*2,27	4,0	4,0		4,0		3,00			
			3	Жилая комната	3,77*4,12 -1,00*0,17	15,4	15,4	15,4			3,00			
			4	Кухня-гостиная	4,80*3,51 -1,59*0,68	15,8	15,8		15,8		3,00			
Итого по кв. 362:						41,4	41,4	15,4	26,0					
		363	1	Холл	2,08*2,11	4,4	4,4		4,4		3,00			
			2	Кухня-гостиная	5,87*3,27 -1,00*0,17 -1,79*0,69	17,8	17,8		17,8		3,00			
			3	Жилая комната	3,80*4,10	15,6	15,6	15,6			3,00			
			4	Санузел	2,28*1,74	4,0	4,0		4,0		3,00			
Итого по кв. 363:						41,8	41,8	15,6	26,2					
		364	1	Холл	2,40*4,16 -1,22*1,11	8,6	8,6		8,6		3,00			
			2	Санузел	2,01*1,76	3,5	3,5		3,5		3,00			
			3	Жилая комната	4,01*3,07 -1,25*0,17 -1,84*0,02	12,1	12,1	12,1			3,00			
			4	Жилая комната	2,84*4,02	11,4	11,4	11,4			3,00			
			5	Кухня-гостиная	6,20*3,67 -1,25*0,17 -0,93*0,98	21,6	21,6		21,6		3,00			
			6	Санузел	2,00*1,14	2,3	2,3		2,3		3,00			
Итого по кв. 364:						59,5	59,5	23,5	36,0					
		365	1	Холл	4,33*3,55 -2,21*1,89	11,2	11,2		11,2		3,00			
			2	Гардероб	1,81*1,12	2,0	2,0		2,0		3,00			
			3	Санузел	2,62*1,80	4,7	4,7		4,7		3,00			
			4	Санузел	1,67*1,16	1,9	1,9		1,9		3,00			
			5	Жилая комната	4,72*3,07 -1,25*0,17 -0,93*0,17	14,1	14,1	14,1			3,00			
			6	Жилая комната	4,72*2,86	13,5	13,5	13,5			3,00			
			7	Кухня-гостиная	6,50*3,67 -1,25*0,17 -1,51*0,29	23,2	23,2		23,2		3,00			
Итого по кв. 365:						70,6	70,6	27,6	43,0					
		366	1	Холл	4,36*2,50 -1,75*1,40	8,5	8,5		8,5		3,00			
			2	Санузел	2,07*1,75	3,6	3,6		3,6		3,00			
			3	Жилая комната	3,69*3,18 -1,00*0,17	11,6	11,6	11,6			3,00			
			4	Жилая комната	3,68*2,94	10,8	10,8	10,8			3,00			
			5	Кухня-гостиная	5,93*3,05 -1,11*0,33 -1,00*0,17	17,6	17,6		17,6		3,00			
			6	Санузел	1,99*1,12	2,2	2,2		2,2		3,00			
Итого по кв. 366:						54,3	54,3	22,4	31,9					

1	2	3	4	5	6	7	8	9	10	11	12	13	14	15	
		565	1	Холл	4,14*2,70 -3,02*0,66 -0,55*0,30	9,0	9,0		9,0		3,00				
			2	Санузел	1,42*1,31	1,9	1,9		1,9		3,00				
			3	Кухня-гостиная	3,11*4,84	15,1	15,1		15,1		3,00				
			4	Жилая комната	4,11*3,02 -1,20*0,66 -1,00*0,17	11,5	11,5	11,5			3,00				
			5	Жилая комната	4,11*3,08 -1,00*0,17	12,5	12,5	12,5			3,00				
			6	Санузел	1,73*1,95	3,4	3,4		3,4		3,00				
			Итого по кв. 565:			53,4	53,4	24,0	29,4						
		566	1	Холл	5,47*3,91 -4,29*0,51	19,2	19,2		19,2		3,00				
			2	Санузел	1,89*1,74	3,3	3,3		3,3		3,00				
			3	Кухня-гостиная	4,72*3,14	14,8	14,8		14,8		3,00				
			4	Жилая комната	5,21*3,05 -1,25*0,17*2,00 -0,93*0,17	15,3	15,3	15,3			3,00				
			5	Жилая комната	5,22*3,00	15,7	15,7	15,7			3,00				
			6	Санузел	3,10*1,82 -0,63*0,17	5,5	5,5		5,5		3,00				
			7	Жилая комната	6,99*3,28	22,9	22,9	22,9			3,00				
			Итого по кв. 566:			96,7	96,7	53,9	42,8						
		567	1	Холл	4,19*2,40 -1,22*1,74	7,9	7,9		7,9		3,00				
			2	Санузел	2,01*1,13	2,3	2,3		2,3		3,00				
			3	Кухня-гостиная	6,56*3,07 -1,25*0,17 -0,92*0,37	19,6	19,6		19,6		3,00				
			4	Жилая комната	4,36*3,00	13,1	13,1	13,1			3,00				
			5	Жилая комната	3,76*3,12 -1,00*0,17	11,6	11,6	11,6			3,00				
			6	Санузел	2,10*1,92	4,0	4,0		4,0		3,00				
			Итого по кв. 567:			58,5	58,5	24,7	33,8						
		568	1	Холл	2,45*1,80	4,4	4,4		4,4		3,00				
			2	Жилая комната	5,87*2,97 -1,50*1,21 -1,00*0,17	15,4	15,4	15,4			3,00				
			3	Кухня	4,37*3,51 -2,27*0,52	14,2	14,2		14,2		3,00				
			4	Санузел	2,30*1,75	4,0	4,0		4,0		3,00				
			Итого по кв. 568:			38,0	38,0	15,4	22,6						
		569	1	Холл	4,30*1,80	7,7	7,7		7,7		3,00				
			2	Санузел	1,74*2,29	4,0	4,0		4,0		3,00				
			3	Кухня-гостиная	3,49*4,38 -2,27*0,51 -1,01*0,18	13,9	13,9		13,9		3,00				
			4	Жилая комната	4,37*3,00	13,1	13,1	13,1			3,00				
			Итого по кв. 569:			38,7	38,7	13,1	25,6						
		570	1	Холл	2,76*2,07	5,7	5,7		5,7		3,00				
			2	Жилая комната	5,21*3,57 -1,01*0,16 -1,67*1,13	16,6	16,6	16,6			3,00				
			3	Кухня	3,50*4,10	14,4	14,4		14,4		3,00				
			4	Санузел	2,31*1,76	4,1	4,1		4,1		3,00				
			Итого по кв. 570:			40,8	40,8	16,6	24,2						
		571	1	Холл	2,35*2,07	4,9	4,9		4,9		3,00				
			2	Санузел	2,29*1,76	4,0	4,0		4,0		3,00				
			3	Кухня	4,10*3,47 -1,00*0,17	14,1	14,1		14,1		3,00				
			4	Жилая комната	6,24*3,51 -1,33*0,08 -2,07*1,25	19,2	19,2	19,2			3,00				
			Итого по кв. 571:			42,2	42,2	19,2	23,0						
		572	1	Холл	4,65*3,36 -3,55*1,29 -3,26*0,49	9,4	9,4		9,4		3,00				
			2	Жилая комната	5,94*3,31	19,7	19,7	19,7			3,00				
			3	Санузел	1,71*1,39 -0,32*0,17	2,3	2,3		2,3		3,00				
			4	Санузел	2,28*1,82 -0,60*0,17	4,0	4,0		4,0		3,00				
			5	Жилая комната	5,13*3,03 -1,91*0,77	14,1	14,1	14,1			3,00				
			6	Кухня-гостиная	6,42*3,47 -1,00*0,18 -0,87*0,18 -1,30*0,34	21,5	21,5		21,5		3,00				
			Итого по кв. 572:			71,0	71,0	33,8	37,2						
		573	1	Холл	4,32*2,79 -1,55*1,30 -1,75*0,26	9,6	9,6		9,6		3,00				
			2	Санузел	2,34*1,75	4,1	4,1		4,1		3,00				
			3	Жилая комната	3,39*3,27 -1,00*0,17	10,9	10,9	10,9			3,00				
			4	Жилая комната	3,39*2,80	9,5	9,5	9,5			3,00				
			5	Кухня-гостиная	5,95*3,10 -1,00*0,17 -1,25*0,74 -0,39*0,23	17,3	17,3		17,3		3,00				
			6	Санузел	1,94*1,11	2,2	2,2		2,2		3,00				
			Итого по кв. 573:			53,6	53,6	20,4	33,2						
			Итого по 4-му этажу:			1996,9	1996,9	926,6	1070,3						

Литера	№ Этажа	№ Помещения	№ Комнаты	Назначение комнаты	Формула подсчета площади	Общая площадь помещения с учетом лоджий, балконов, веранд, террас, (кв.м.)	Общая площадь нежилого помещения (кв.м.)	В том числе площадь		Площадь лоджий, балконов, веранд, террас, (кв.м.)	Высота помещений по внутреннему обмеру, м	Площадь помещений общего пользования (кв.м.)	Возведено, реконструировано, перепланировано без разрешения	Примечание
								Основная	Вспомогательная					
1	2	3	4	5	6	7	8	9	10	11	12	13	14	15
	4		I	ЛК-1	5,14*2,53	13,0					3,00	13,0		
			II	Лифтовой холл	6,24*4,23 -1,10*2,11 -3,67*2,10	16,4					3,00	16,4		
			III	Коридор	14,38*1,57	22,6					3,00	22,6		
			IV	ЛК-2	5,56*2,58	14,3					3,00	14,3		
			V	Тамбур-шлюз	1,83*1,53	2,8					3,00	2,8		
			VI	Коридор	9,59*1,57 +8,02*1,58	27,7					3,00	27,7		
			VII	Лифтовой холл	4,44*2,26 -1,40*0,74	9,0					3,00	9,0		
			VIII	ЛК-3	5,16*2,58	13,3					2,95	13,3		
			IX	Лифтовой холл	6,52*4,26 -1,35*2,12 -3,70*2,12	17,1					2,95	17,1		
			X	Коридор	19,30*1,57	30,3					2,95	30,3		
			XI	ЛК-2	5,16*2,57	13,3					3,00	13,3		
			XII	Лифтовой холл	8,02*4,13 -1,29*2,01 -5,47*2,01	19,5					3,00	19,5		
			XIII	Коридор	15,10*1,56	23,6					3,00	23,6		
			XIV	Коридор	17,91*1,56	27,9					3,00	27,9		
			XV	ЛК-2	5,17*2,56	13,2					3,00	13,2		
			XVI	Лифтовой холл	8,04*4,14 -5,50*2,02 -1,09*2,02	20,0					3,00	20,0		
			XVII	Коридор	13,46*1,56	21,0					3,00	21,0		
			XVIII	Коридор	14,17*1,56	22,1					3,00	22,1		
			XIX	Технический балкон для кондиционеров	3,56*1,04	3,7					3,00	3,7		
			XX	Технический балкон для кондиционеров	2,00*0,89 -0,45*0,20	1,7					3,00	1,7		
			XXI	Технический балкон для кондиционеров	3,68*1,28	4,7					2,95	4,7		
			XXII	Технический балкон для кондиционеров	3,51*1,05	3,7					3,00	3,7		
			XXIII	Технический балкон для кондиционеров	3,51*1,05	3,7					3,00	3,7		
Итого по 4-му этажу:						344,6						344,6		

Литера	№ Этажа	№ Помещения	№ Комнаты	Назначение комнаты	Формула подсчета площади	Площадь с учетом лоджий, балконов, веранд, террас, (кв.м.)	Общая площадь жилого помещения (кв.м.)	В том числе площадь		Площадь лоджий, балконов, веранд, террас, (кв.м.)	Высота помещений по внутреннему обмеру, м	Площадь помещений общего пользования (кв.м.)	Возведено, реконструировано, перепланировано без разрешения	Примечание
								Жилая	Подсобная					
1	2	3	4	5	6	7	8	9	10	11	12	13	14	15
	5	16	1	Холл	5,80*4,02 -4,40*0,85 -1,62*1,60	17,0	17,0		17,0		3,00			
			2	Кухня-гостиная	6,02*3,37	20,3	20,3		20,3		3,00			
			3	Жилая комната	4,85*3,00 -1,01*0,17 -0,93*0,17	14,2	14,2	14,2			3,00			
			4	Жилая комната	4,85*3,01 -1,03*0,17	14,4	14,4	14,4			3,00			
			5	Санузел	1,63*1,44 -0,32*0,17	2,3	2,3		2,3		3,00			
			6	Санузел	2,29*1,82 -0,62*0,17	4,1	4,1		4,1		3,00			
			7	Жилая комната	5,58*3,29	18,4	18,4	18,4			3,00			
			Итого по кв. 16:				90,7	90,7	47,0	43,7				
		17	1	Холл	3,98*2,41 -1,32*1,12	8,1	8,1		8,1		3,00			
			2	Санузел	2,00*1,23	2,5	2,5		2,5		3,00			
			3	Кухня-гостиная	5,96*3,67 -1,00*0,17 -1,01*0,98	20,7	20,7		20,7		3,00			
			4	Жилая комната	3,77*2,82	10,6	10,6	10,6			3,00			
			5	Жилая комната	3,76*3,11 -1,01*0,17	11,5	11,5	11,5			3,00			
			6	Санузел	2,15*1,94	4,2	4,2		4,2		3,00			
			Итого по кв. 17:				57,6	57,6	22,1	35,5				
		18	1	Комната-студия	6,24*4,25 -2,14*2,30	21,6	21,6	21,6			3,00			
			2	Санузел	1,75*2,21	3,9	3,9		3,9		3,00			
			Итого по кв. 18:				25,5	25,5	21,6	3,9				
		19	1	Холл	2,35*2,07	4,9	4,9		4,9		3,00			
			2	Санузел	2,22*1,73	3,8	3,8		3,8		3,00			
			3	Кухня	4,71*3,46 -1,26*0,17	16,1	16,1		16,1		3,00			
			4	Жилая комната	6,84*3,60 -2,14*1,19	22,1	22,1	22,1			3,00			
			Итого по кв. 19:				46,9	46,9	22,1	24,8				
		20	1	Холл	5,69*3,92 -4,24*0,52 -2,26*1,51	16,7	16,7		16,7		3,00			
			2	Жилая комната	7,02*3,30	23,2	23,2	23,2			3,00			
			3	Санузел	3,08*1,81 -0,64*0,06 -0,64*0,17	5,4	5,4		5,4		3,00			
			4	Жилая комната	5,22*3,01	15,7	15,7	15,7			3,00			
			5	Жилая комната	5,22*2,98 -1,25*0,17*2,00 -0,93*0,17	15,0	15,0	15,0			3,00			
			6	Кухня-гостиная	4,73*3,39	16,0	16,0		16,0		3,00			
			7	Санузел	1,84*1,75	3,2	3,2		3,2		3,00			
			Итого по кв. 20:				95,2	95,2	53,9	41,3				
		121	1	Холл	2,32*2,06	4,8	4,8		4,8		3,00			
			2	Санузел	2,21*1,78	3,9	3,9		3,9		3,00			
			3	Кухня	4,12*3,43 -1,00*0,17	14,0	14,0		14,0		3,00			
			4	Жилая комната	6,25*2,85 -2,13*1,18	15,3	15,3	15,3			3,00			
			Итого по кв. 121:				38,0	38,0	15,3	22,7				
		122	1	Холл	4,23*2,96 -1,90*0,84 -1,80*0,30	10,4	10,4		10,4		3,00			
			2	Жилая комната	5,58*2,95	16,5	16,5	16,5			3,00			
			3	Санузел	2,31*1,83 -0,62*0,17	4,1	4,1		4,1		3,00			
			4	Санузел	1,85*1,38 -0,31*0,17	2,5	2,5		2,5		3,00			
			5	Жилая комната	4,63*3,10	14,4	14,4	14,4			3,00			
			6	Кухня-гостиная	3,47*6,26 -1,01*0,17 -1,47*1,64 -1,44*0,34	18,6	18,6		18,6		3,00			
			Итого по кв. 122:				66,5	66,5	30,9	35,6				
		123	1	Холл	4,31*2,58 -1,13*1,30 -1,16*0,26	9,3	9,3		9,3		3,00			
			2	Санузел	1,82*1,22	2,2	2,2		2,2		3,00			
			3	Кухня-гостиная	5,94*3,52 -1,02*0,17 -0,99*0,78 -1,09*0,04	19,9	19,9		19,9		3,00			
			4	Жилая комната	3,59*2,80	10,1	10,1	10,1			3,00			
			5	Жилая комната	3,60*3,28 -1,01*0,17	11,6	11,6	11,6			3,00			
			6	Санузел	2,10*1,75	3,7	3,7		3,7		3,00			

1	2	3	4	5	6	7	8	9	10	11	12	13	14	15
Итого по кв. 123:						56,8	56,8	21,7	35,1					
		124	1	Холл	4,47*3,43 -2,46*2,13 -0,99*0,17	9,9	9,9		9,9		3,00			
			2	Санузел	2,37*1,72 -1,74*0,44	3,3	3,3		3,3		3,00			
			3	Жилая комната	4,10*3,10	12,7	12,7	12,7			3,00			
			4	Жилая комната	5,30*3,70 -1,01*0,17 -1,00*0,17	19,3	19,3	19,3			3,00			
			5	Жилая комната	3,69*3,27 -0,93*0,17 -1,00*0,17	11,7	11,7	11,7			3,00			
			6	Кухня-гостиная	5,02*3,08	15,5	15,5		15,5		3,00			
			7	Санузел	3,08*1,76 -1,35*0,03	5,4	5,4		5,4		3,00			
Итого по кв. 124:						77,8	77,8	43,7	34,1					
		125	1	Холл	4,79*4,21 -2,18*0,25 -2,13*1,94	15,5	15,5		15,5		3,00			
			2	Санузел	1,88*1,87 -0,70*0,17	3,4	3,4		3,4		3,00			
			3	Гостиная	5,08*3,56 -1,25*0,17	17,9	17,9	17,9			3,00			
			4	Жилая комната	5,08*3,03	15,4	15,4	15,4			3,00			
			5	Санузел	3,66*1,83 -1,00*0,17 -1,49*0,43	5,9	5,9		5,9		3,00			
			6	Жилая комната	3,56*3,11 -0,75*0,17 -0,93*0,14 -1,26*0,52	10,2	10,2	10,2			3,00			
			7	Кухня	3,32*3,07 -2,32*0,29	9,5	9,5		9,5		3,00			
Итого по кв. 125:						77,8	77,8	43,5	34,3					
		229	1	Холл	4,47*4,10 -2,05*2,21	13,8	13,8		13,8		2,95			
			2	Санузел	2,08*1,37	2,8	2,8		2,8		2,95			
			3	Кухня-гостиная	4,63*3,27 -1,25*0,17	14,9	14,9		14,9		2,95			
			4	Жилая комната	4,63*3,01	13,9	13,9	13,9			2,95			
			5	Санузел	2,40*1,81 -0,72*0,17	4,2	4,2		4,2		2,95			
			6	Кладовая	1,60*1,40 -0,21*0,17	2,2	2,2		2,2		2,95			
			7	Жилая комната	6,22*3,26 -1,25*0,17 -0,42*0,02 -0,91*0,17	19,9	19,9	19,9			2,95			
			8	Жилая комната	6,21*3,01	18,7	18,7	18,7			2,95			
Итого по кв. 229:						90,4	90,4	52,5	37,9					
		230	1	Комната-студия	6,50*4,40 -2,26*2,40	23,2	23,2	23,2			2,95			
			2	Санузел	2,32*1,92 -0,55*0,19	4,3	4,3		4,3		2,95			
Итого по кв. 230:						27,5	27,5	23,2	4,3					
		231	1	Холл	4,38*2,58 -1,23*1,33	9,7	9,7		9,7		2,95			
			2	Санузел	1,90*1,14	2,2	2,2		2,2		2,95			
			3	Кухня-гостиная	6,11*3,36 -0,84*0,65 -1,00*0,03	20,0	20,0		20,0		2,95			
			4	Жилая комната	3,85*3,14 -1,26*0,17*2,00	11,7	11,7	11,7			2,95			
			5	Жилая комната	3,85*3,10	11,9	11,9	11,9			2,95			
			6	Санузел	2,17*1,85	4,0	4,0		4,0		2,95			
Итого по кв. 231:						59,5	59,5	23,6	35,9					
		232	1	Холл	2,31*2,08	4,8	4,8		4,8		2,95			
			2	Санузел	2,27*1,78 -0,59*0,03	4,0	4,0		4,0		2,95			
			3	Кухня	4,36*3,47 -1,26*0,17	14,9	14,9		14,9		2,95			
			4	Жилая комната	6,50*3,60 -2,16*1,18	20,9	20,9	20,9			2,95			
Итого по кв. 232:						44,6	44,6	20,9	23,7					
		233	1	Холл	3,36*3,91 -2,71*1,32 -2,48*0,44	8,5	8,5		8,5		2,95			
			2	Жилая комната	6,24*3,28 -1,86*0,31	19,9	19,9	19,9			2,95			
			3	Санузел	1,90*1,36 -0,46*0,17	2,5	2,5		2,5		2,95			
			4	Санузел	2,30*1,78 -0,46*0,17	4,0	4,0		4,0		2,95			
			5	Жилая комната	5,35*3,01 -1,89*0,64 -1,26*0,18	14,7	14,7	14,7			2,95			
			6	Кухня-гостиная	6,66*3,25 -1,41*0,51 -0,70*0,17	20,8	20,8		20,8		2,95			
Итого по кв. 233:						70,4	70,4	34,6	35,8					
		234	1	Холл	4,17*2,58 -1,43*1,32 -1,31*0,26	8,5	8,5		8,5		2,95			
			2	Санузел	2,15*1,76	3,8	3,8		3,8		2,95			
			3	Жилая комната	3,83*3,07 -1,25*0,17	11,5	11,5	11,5			2,95			
			4	Жилая комната	3,85*2,86	11,0	11,0	11,0			2,95			
			5	Кухня-гостиная	6,06*3,23 -1,25*0,17 -0,88*0,56	18,9	18,9		18,9		2,95			
			6	Санузел	1,90*1,25	2,4	2,4		2,4		2,95			
Итого по кв. 234:						56,1	56,1	22,5	33,6					
		367	1	Холл	4,17*2,71 -2,98*0,65 -0,36*0,30	9,3	9,3		9,3		3,00			
			2	Санузел	1,44*1,31	1,9	1,9		1,9		3,00			
			3	Кухня-гостиная	4,86*3,10	15,1	15,1		15,1		3,00			

1	2	3	4	5	6	7	8	9	10	11	12	13	14	15
			4	Жилая комната	4,11*2,99 -1,29*0,66 -1,00*0,17*2,00	11,1	11,1	11,1			3,00			
			5	Жилая комната	4,12*3,11	12,8	12,8	12,8			3,00			
			6	Санузел	1,92*1,76	3,4	3,4		3,4		3,00			
Итого по кв. 367:						53,6	53,6	23,9	29,7					
		368	1	Холл	4,56*3,55 -3,14*0,25 -2,51*1,60 -1,85*0,02	11,4	11,4		11,4		3,00			
			2	Кухня-гостиная	6,24*3,52 -1,00*0,17 -2,61*0,33	20,9	20,9		20,9		3,00			
			3	Жилая комната	4,48*3,00	13,4	13,4	13,4			3,00			
			4	Жилая комната	4,47*3,08 -1,00*0,17 -0,93*0,17	13,4	13,4	13,4			3,00			
			5	Санузел	1,69*1,07	1,8	1,8		1,8		3,00			
			6	Санузел	2,60*1,78	4,6	4,6		4,6		3,00			
			7	Гардероб	1,77*1,34	2,4	2,4		2,4		3,00			
Итого по кв. 368:						67,9	67,9	26,8	41,1					
		369	1	Холл	4,36*2,41 -1,32*1,22	8,9	8,9		8,9		3,00			
			2	Санузел	2,00*1,13	2,3	2,3		2,3		3,00			
			3	Кухня-гостиная	5,93*3,47 -0,99*0,17 -0,91*0,77	19,7	19,7		19,7		3,00			
			4	Жилая комната	3,75*2,85	10,7	10,7	10,7			3,00			
			5	Жилая комната	3,74*3,26 -1,00*0,17	12,0	12,0	12,0			3,00			
			6	Санузел	2,01*1,74	3,5	3,5		3,5		3,00			
Итого по кв. 369:						57,1	57,1	22,7	34,4					
		370	1	Холл	2,22*2,13	4,7	4,7		4,7		3,00			
			2	Санузел	2,26*1,82 -0,79*0,05	4,1	4,1		4,1		3,00			
			3	Жилая комната	4,04*3,58 -1,01*0,17	14,3	14,3	14,3			3,00			
			4	Кухня-гостиная	5,92*2,88 -1,88*0,98 -0,58*0,04	15,2	15,2		15,2		3,00			
Итого по кв. 370:						38,3	38,3	14,3	24,0					
		371	1	Холл	2,17*2,06	4,5	4,5		4,5		3,00			
			2	Кухня-гостиная	5,92*2,98 -1,00*0,17 -1,81*1,01 -0,60*0,05	15,6	15,6		15,6		3,00			
			3	Жилая комната	4,12*3,51	14,5	14,5	14,5			3,00			
			4	Санузел	2,26*1,74	3,9	3,9		3,9		3,00			
Итого по кв. 371:						38,5	38,5	14,5	24,0					
		372	1	Холл	2,05*3,02	6,2	6,2		6,2		3,00			
			2	Санузел	2,26*1,76	4,0	4,0		4,0		3,00			
			3	Жилая комната	3,77*4,13 -1,00*0,17	15,4	15,4	15,4			3,00			
			4	Кухня-гостиная	4,78*3,50 -1,58*0,69	15,6	15,6		15,6		3,00			
Итого по кв. 372:						41,2	41,2	15,4	25,8					
		373	1	Холл	2,07*2,12 -1,77*0,02	4,4	4,4		4,4		3,00			
			2	Кухня-гостиная	5,86*3,26 -1,00*0,17 -1,75*0,67	17,8	17,8		17,8		3,00			
			3	Жилая комната	4,10*3,80	15,6	15,6	15,6			3,00			
			4	Санузел	2,27*1,73	3,9	3,9		3,9		3,00			
Итого по кв. 373:						41,7	41,7	15,6	26,1					
		374	1	Холл	2,42*4,15 -1,21*1,14	8,7	8,7		8,7		3,00			
			2	Санузел	1,99*1,76	3,5	3,5		3,5		3,00			
			3	Жилая комната	4,02*3,08 -1,24*0,17	12,2	12,2	12,2			3,00			
			4	Жилая комната	4,02*2,85	11,5	11,5	11,5			3,00			
			5	Кухня-гостиная	6,22*3,68 -1,25*0,17 -0,96*0,94	21,8	21,8		21,8		3,00			
			6	Санузел	2,00*1,13	2,3	2,3		2,3		3,00			
Итого по кв. 374:						60,0	60,0	23,7	36,3					
		375	1	Холл	4,32*3,56 -2,21*1,89	11,2	11,2		11,2		3,00			
			2	Гардероб	1,80*1,10	2,0	2,0		2,0		3,00			
			3	Санузел	2,62*1,80	4,7	4,7		4,7		3,00			
			4	Санузел	1,67*1,17	2,0	2,0		2,0		3,00			
			5	Жилая комната	4,71*3,06 -1,00*0,17 -0,92*0,17	14,1	14,1	14,1			3,00			
			6	Жилая комната	4,72*2,86	13,5	13,5	13,5			3,00			
			7	Кухня-гостиная	6,50*3,67 -1,25*0,17 -1,52*0,28	23,2	23,2		23,2		3,00			
Итого по кв. 375:						70,7	70,7	27,6	43,1					
		376	1	Холл	4,37*2,50 -1,74*1,41	8,5	8,5		8,5		3,00			
			2	Санузел	2,06*1,75	3,6	3,6		3,6		3,00			
			3	Жилая комната	3,68*3,17 -1,00*0,17	11,5	11,5	11,5			3,00			
			4	Жилая комната	3,68*2,96	10,9	10,9	10,9			3,00			
			5	Кухня-гостиная	5,93*3,05 -1,07*0,35 -1,00*0,17	17,5	17,5		17,5		3,00			
			6	Санузел	2,00*1,10	2,2	2,2		2,2		3,00			

1	2	3	4	5	6	7	8	9	10	11	12	13	14	15
					Итого по кв. 376:	54,2	54,2	22,4	31,8					
		574	1	Холл	4,13*2,69 -3,02*0,65 -0,54*0,30	9,0	9,0		9,0		3,00			
			2	Санузел	1,45*1,30	1,9	1,9		1,9		3,00			
			3	Кухня-гостиная	4,86*3,12	15,2	15,2		15,2		3,00			
			4	Жилая комната	4,12*3,01 -1,20*0,65 -1,00*0,17	11,5	11,5	11,5			3,00			
			5	Жилая комната	4,12*3,07 -1,00*0,17	12,5	12,5	12,5			3,00			
			6	Санузел	1,75*1,95	3,4	3,4		3,4		3,00			
					Итого по кв. 574:	53,5	53,5	24,0	29,5					
		575	1	Холл	5,47*3,91 -4,30*0,52	19,2	19,2		19,2		3,00			
			2	Санузел	1,90*1,74	3,3	3,3		3,3		3,00			
			3	Кухня-гостиная	4,72*3,15	14,9	14,9		14,9		3,00			
			4	Жилая комната	5,22*3,05 -1,25*0,17*2,00 -0,94*0,18	15,3	15,3	15,3			3,00			
			5	Жилая комната	5,22*3,00	15,7	15,7	15,7			3,00			
			6	Санузел	3,12*1,82 -0,64*0,17	5,6	5,6		5,6		3,00			
			7	Жилая комната	7,02*3,29	23,1	23,1	23,1			3,00			
					Итого по кв. 575:	97,1	97,1	54,1	43,0					
		576	1	Холл	4,19*2,41 -1,21*1,72	8,0	8,0		8,0		3,00			
			2	Санузел	2,01*1,12	2,3	2,3		2,3		3,00			
			3	Кухня-гостиная	6,55*3,08 -1,25*0,17 -0,80*0,39	19,6	19,6		19,6		3,00			
			4	Жилая комната	4,36*2,99	13,0	13,0	13,0			3,00			
			5	Жилая комната	3,76*3,13 -1,00*0,17	11,6	11,6	11,6			3,00			
			6	Санузел	2,10*1,92	4,0	4,0		4,0		3,00			
					Итого по кв. 576:	58,5	58,5	24,6	33,9					
		577	1	Холл	2,45*1,80	4,4	4,4		4,4		3,00			
			2	Жилая комната	5,87*2,97 -1,50*1,21 -1,01*0,17	15,4	15,4	15,4			3,00			
			3	Кухня	4,37*3,50 -2,26*0,51	14,1	14,1		14,1		3,00			
			4	Санузел	2,30*1,73	4,0	4,0		4,0		3,00			
					Итого по кв. 577:	37,9	37,9	15,4	22,5					
		578	1	Холл	4,30*1,79	7,7	7,7		7,7		3,00			
			2	Санузел	1,77*2,31	4,1	4,1		4,1		3,00			
			3	Кухня-гостиная	3,48*4,37 -2,26*0,52 -1,01*0,17	13,9	13,9		13,9		3,00			
			4	Жилая комната	4,38*3,01	13,2	13,2	13,2			3,00			
					Итого по кв. 578:	38,9	38,9	13,2	25,7					
		579	1	Холл	2,78*2,06	5,7	5,7		5,7		3,00			
			2	Жилая комната	5,20*3,57 -1,08*1,71 -0,99*0,17	16,5	16,5	16,5			3,00			
			3	Кухня	4,12*3,49	14,4	14,4		14,4		3,00			
			4	Санузел	2,32*1,76	4,1	4,1		4,1		3,00			
					Итого по кв. 579:	40,7	40,7	16,5	24,2					
		580	1	Холл	2,35*2,07	4,9	4,9		4,9		3,00			
			2	Санузел	2,26*1,75	4,0	4,0		4,0		3,00			
			3	Кухня	4,11*3,47 -0,99*0,17	14,1	14,1		14,1		3,00			
			4	Жилая комната	6,24*3,50 -1,32*0,08 -2,06*1,23	19,2	19,2	19,2			3,00			
					Итого по кв. 580:	42,2	42,2	19,2	23,0					
		581	1	Холл	4,65*3,35 -3,55*1,28 -3,26*0,47	9,5	9,5		9,5		3,00			
			2	Жилая комната	5,95*3,30	19,6	19,6	19,6			3,00			
			3	Санузел	1,71*1,40 -0,30*0,17	2,3	2,3		2,3		3,00			
			4	Санузел	2,27*1,81 -0,60*0,17	4,0	4,0		4,0		3,00			
			5	Жилая комната	5,15*3,00 -1,90*0,78	14,0	14,0	14,0			3,00			
			6	Кухня-гостиная	6,42*3,47 -1,00*0,17 -0,86*0,17 -1,32*0,35	21,5	21,5		21,5		3,00			
					Итого по кв. 581:	70,9	70,9	33,6	37,3					
		582	1	Холл	4,32*2,78 -1,57*1,30 -1,74*0,26	9,5	9,5		9,5		3,00			
			2	Санузел	2,35*1,75	4,1	4,1		4,1		3,00			
			3	Жилая комната	3,40*3,27 -1,00*0,17	10,9	10,9	10,9			3,00			
			4	Жилая комната	3,40*2,81	9,6	9,6	9,6			3,00			
			5	Кухня-гостиная	5,95*3,10 -1,00*0,17 -1,28*0,72 -0,37*0,24	17,3	17,3		17,3		3,00			
			6	Санузел	1,94*1,12	2,2	2,2		2,2		3,00			
					Итого по кв. 582:	53,6	53,6	20,5	33,1					
					Итого по 5-му этажу:	1997,8	1997,8	927,1	1070,7					

Литера	№ Этажа	№ Помещения	№ Комнаты	Назначение комнаты	Формула подсчета площади	Общая площадь помещения с учетом лоджий, балконов, веранд, террас, (кв.м.)	Общая площадь нежилого помещения (кв.м.)	В том числе площадь		Площадь лоджий, балконов, веранд, террас, (кв.м.)	Высота помещений по внутреннему обмеру, м	Площадь помещений общего пользования (кв.м.)	Возведено, реконструировано, перепланировано без разрешения	Примечание
								Основная	Вспомогательная					
1	2	3	4	5	6	7	8	9	10	11	12	13	14	15
	5		I	ЛК-1	5,14*2,53	13,0					3,00	13,0		
			II	Лифтовой холл	6,24*4,23 -1,10*2,11 -3,67*2,10	16,4					3,00	16,4		
			III	Коридор	14,38*1,57	22,6					3,00	22,6		
			IV	ЛК-2	5,56*2,58	14,3					3,00	14,3		
			V	Тамбур-шлюз	1,83*1,53	2,8					3,00	2,8		
			VI	Коридор	9,88*1,56 +8,00*1,58	28,1					3,00	28,1		
			VII	Лифтовой холл	4,44*2,26 -1,40*0,74	9,0					3,00	9,0		
			VIII	ЛК-3	5,16*2,58	13,3					2,95	13,3		
			IX	Лифтовой холл	6,52*4,26 -1,35*2,12 -3,70*2,12	17,1					2,95	17,1		
			X	Коридор	19,30*1,57	30,3					2,95	30,3		
			XI	ЛК-2	5,16*2,57	13,3					3,00	13,3		
			XII	Лифтовой холл	8,02*4,13 -1,29*2,01 -5,47*2,01	19,5					3,00	19,5		
			XIII	Коридор	15,10*1,56	23,6					3,00	23,6		
			XIV	Коридор	17,91*1,56	27,9					3,00	27,9		
			XV	ЛК-2	5,17*2,56	13,2					3,00	13,2		
			XVI	Лифтовой холл	8,04*4,14 -5,50*2,02 -1,09*2,02	20,0					3,00	20,0		
			XVII	Коридор	13,46*1,56	21,0					3,00	21,0		
			XVIII	Коридор	14,17*1,56	22,1					3,00	22,1		
			XIX	Технический балкон для кондиционеров	3,56*1,04	3,7					3,00	3,7		
			XX	Технический балкон для кондиционеров	2,00*0,89 -0,45*0,20	1,7					3,00	1,7		
			XXI	Технический балкон для кондиционеров	3,68*1,28	4,7					2,95	4,7		
			XXII	Технический балкон для кондиционеров	3,51*1,05	3,7					3,00	3,7		
			XXIII	Технический балкон для кондиционеров	3,51*1,05	3,7					3,00	3,7		
Итого по 5-му этажу:						345,0						345,0		

Литера	№ Этажа	№ Помещения	№ Комнаты	Назначение комнаты	Формула подсчета площади	Площадь с учетом лоджий, балконов, веранд, террас, (кв.м.)	Общая площадь жилого помещения (кв.м.)	В том числе площадь		Площадь лоджий, балконов, веранд, террас, (кв.м.)	Высота помещений по внутреннему обмеру, м	Площадь помещений общего пользования (кв.м.)	Возведено, реконструировано, перепланировано без разрешения	Примечание
								Жилая	Подсобная					
1	2	3	4	5	6	7	8	9	10	11	12	13	14	15
	6	21	1	Холл	5,79*4,02 -4,38*0,85 -1,64*1,62	16,9	16,9		16,9		3,00			
			2	Кухня-гостиная	6,02*3,40	20,5	20,5		20,5		3,00			
			3	Жилая комната	4,83*2,99 -1,00*0,17 -0,93*0,16	14,1	14,1	14,1			3,00			
			4	Жилая комната	4,83*2,99 -1,00*0,17	14,3	14,3	14,3			3,00			
			5	Санузел	1,62*1,44 -0,30*0,17	2,3	2,3		2,3		3,00			
			6	Санузел	2,30*1,83 -0,63*0,17	4,1	4,1		4,1		3,00			
			7	Жилая комната	5,59*3,30	18,4	18,4	18,4			3,00			
			Итого по кв. 21:			90,6	90,6	46,8	43,8					
		22	1	Холл	3,99*2,41 -1,32*1,12	8,1	8,1		8,1		3,00			
			2	Санузел	2,00*1,24	2,5	2,5		2,5		3,00			
			3	Кухня-гостиная	5,97*3,67 -1,00*0,17 -1,05*0,98	20,7	20,7		20,7		3,00			
			4	Жилая комната	3,77*2,81	10,6	10,6	10,6			3,00			
			5	Жилая комната	3,76*3,12 -1,00*0,17	11,6	11,6	11,6			3,00			
			6	Санузел	2,16*1,94	4,2	4,2		4,2		3,00			
			Итого по кв. 22:			57,7	57,7	22,2	35,5					
		23	1	Комната-студия	6,24*4,26 -2,30*2,17	21,6	21,6	21,6			3,00			
			2	Санузел	2,22*1,78	4,0	4,0		4,0		3,00			
			Итого по кв. 23:			25,6	25,6	21,6	4,0					
		24	1	Холл	2,35*2,05	4,8	4,8		4,8		3,00			
			2	Санузел	2,21*1,73	3,8	3,8		3,8		3,00			
			3	Кухня	4,72*3,47 -1,25*0,17	16,2	16,2		16,2		3,00			
			4	Жилая комната	6,85*3,60 -2,15*1,18	22,1	22,1	22,1			3,00			
			Итого по кв. 24:			46,9	46,9	22,1	24,8					
		25	1	Холл	5,70*3,92 -4,26*0,52 -2,25*1,50	16,8	16,8		16,8		3,00			
			2	Жилая комната	7,02*3,30	23,2	23,2	23,2			3,00			
			3	Санузел	3,08*1,82 -0,65*0,10 -0,65*0,17	5,4	5,4		5,4		3,00			
			4	Жилая комната	5,24*3,00	15,7	15,7	15,7			3,00			
			5	Жилая комната	5,23*3,00 -1,25*0,17*2,00 -0,93*0,17	15,1	15,1	15,1			3,00			
			6	Кухня-гостиная	4,72*3,37	15,9	15,9		15,9		3,00			
			7	Санузел	1,83*1,73	3,2	3,2		3,2		3,00			
			Итого по кв. 25:			95,3	95,3	54,0	41,3					
		126	1	Холл	2,31*2,06	4,8	4,8		4,8		3,00			
			2	Санузел	2,19*1,81	4,0	4,0		4,0		3,00			
			3	Кухня	4,11*3,43 -1,00*0,17	13,9	13,9		13,9		3,00			
			4	Жилая комната	6,24*2,85 -2,13*1,18	15,3	15,3	15,3			3,00			
			Итого по кв. 126:			38,0	38,0	15,3	22,7					
		127	1	Холл	4,25*3,10 -2,03*0,87 -0,44*1,79	10,6	10,6		10,6		3,00			
			2	Жилая комната	5,57*2,96	16,5	16,5	16,5			3,00			
			3	Санузел	2,29*1,82 -0,62*0,17	4,1	4,1		4,1		3,00			
			4	Санузел	1,85*1,40 -0,30*0,17	2,5	2,5		2,5		3,00			
			5	Жилая комната	4,63*3,10	14,4	14,4	14,4			3,00			
			6	Кухня-гостиная	3,48*6,24 -0,99*0,17 -1,50*1,62 -1,47*0,35	18,6	18,6		18,6		3,00			
			Итого по кв. 127:			66,7	66,7	30,9	35,8					
		128	1	Холл	4,30*2,59 -1,30*1,15 -1,13*0,25	9,4	9,4		9,4		3,00			
			2	Санузел	1,83*1,21	2,2	2,2		2,2		3,00			
			3	Кухня-гостиная	5,90*3,52 -1,00*0,17 -0,96*0,76	19,9	19,9		19,9		3,00			
			4	Жилая комната	3,58*2,79	10,0	10,0	10,0			3,00			
			5	Жилая комната	3,60*3,27 -1,00*0,17	11,6	11,6	11,6			3,00			
			6	Санузел	2,09*1,76	3,7	3,7		3,7		3,00			

1	2	3	4	5	6	7	8	9	10	11	12	13	14	15
Итого по кв. 128:						56,8	56,8	21,6	35,2					
		129	1	Холл	4,47*3,43 -2,47*2,13 -1,00*0,17	9,9	9,9		9,9		3,00			
			2	Санузел	2,37*1,74 -1,71*0,44	3,4	3,4		3,4		3,00			
			3	Жилая комната	4,10*3,10 -1,28*0,01	12,7	12,7	12,7			3,00			
			4	Жилая комната	5,29*3,70 -1,00*0,17*2,00	19,2	19,2	19,2			3,00			
			5	Жилая комната	3,70*3,27 -1,00*0,17 -0,93*0,17	11,8	11,8	11,8			3,00			
			6	Кухня-гостиная	4,99*3,08	15,4	15,4		15,4		3,00			
			7	Санузел	1,76*3,08	5,4	5,4		5,4		3,00			
Итого по кв. 129:						77,8	77,8	43,7	34,1					
		130	1	Холл	4,79*4,20 -2,16*0,25 -2,12*1,92	15,5	15,5		15,5		3,00			
			2	Санузел	1,87*1,87 -0,69*0,17	3,4	3,4		3,4		3,00			
			3	Гостиная	5,11*3,57 -1,25*0,17 -2,37*0,04	17,9	17,9	17,9			3,00			
			4	Жилая комната	5,11*3,02	15,4	15,4	15,4			3,00			
			5	Санузел	3,66*1,84 -1,00*0,17 -1,47*0,44	5,9	5,9		5,9		3,00			
			6	Жилая комната	3,56*3,07 -0,75*0,17 -0,94*0,13 -1,25*0,52	10,0	10,0	10,0			3,00			
			7	Кухня	3,32*3,03 -2,29*0,26	9,5	9,5		9,5		3,00			
Итого по кв. 130:						77,6	77,6	43,3	34,3					
		235	1	Холл	4,44*4,10 -2,16*2,05 -0,03*0,24	13,8	13,8		13,8		2,75			
			2	Санузел	2,09*1,37	2,9	2,9		2,9		2,75			
			3	Кухня-гостиная	4,65*3,27 -1,27*0,17	15,0	15,0		15,0		2,75			
			4	Жилая комната	4,65*3,00	14,0	14,0	14,0			2,75			
			5	Санузел	2,40*1,80 -0,71*0,17	4,2	4,2		4,2		2,75			
			6	Кладовая	1,61*1,41 -0,22*0,17	2,2	2,2		2,2		2,75			
			7	Жилая комната	6,20*3,28 -1,26*0,17 -0,41*0,03 -0,92*0,17	20,0	20,0	20,0			2,75			
			8	Жилая комната	6,21*3,01	18,7	18,7	18,7			2,75			
Итого по кв. 235:						90,8	90,8	52,7	38,1					
		236	1	Комната-студия	4,39*6,49 -2,40*2,27	23,0	23,0	23,0			2,75			
			2	Санузел	2,32*1,92 -0,55*0,19	4,3	4,3		4,3		2,75			
Итого по кв. 236:						27,3	27,3	23,0	4,3					
		237	1	Холл	4,39*2,58 -1,34*1,24	9,7	9,7		9,7		2,75			
			2	Санузел	1,90*1,16	2,2	2,2		2,2		2,75			
			3	Кухня-гостиная	6,07*3,35 -0,82*0,66 -0,01*1,00	19,8	19,8		19,8		2,75			
			4	Жилая комната	3,84*3,14 -1,26*0,17*2,00	11,6	11,6	11,6			2,75			
			5	Жилая комната	3,84*3,09	11,9	11,9	11,9			2,75			
			6	Санузел	2,14*1,83	3,9	3,9		3,9		2,75			
Итого по кв. 237:						59,1	59,1	23,5	35,6					
		238	1	Холл	2,29*2,07	4,7	4,7		4,7		2,75			
			2	Санузел	2,28*1,73 -0,59*0,05	3,9	3,9		3,9		2,75			
			3	Кухня	4,35*3,47 -1,25*0,17	14,9	14,9		14,9		2,75			
			4	Жилая комната	6,50*3,60 -2,14*1,18	20,9	20,9	20,9			2,75			
Итого по кв. 238:						44,4	44,4	20,9	23,5					
		239	1	Холл	3,36*3,90 -2,75*1,32 -2,49*0,46	8,3	8,3		8,3		2,75			
			2	Жилая комната	6,22*3,30 -1,89*0,30	20,0	20,0	20,0			2,75			
			3	Санузел	1,90*1,37 -0,46*0,17	2,5	2,5		2,5		2,75			
			4	Санузел	2,30*1,80 -0,47*0,17	4,1	4,1		4,1		2,75			
			5	Жилая комната	5,35*3,03 -1,89*0,64 -1,25*0,17	14,8	14,8	14,8			2,75			
			6	Кухня-гостиная	6,67*3,26 -1,46*0,50 -0,67*0,17	20,9	20,9		20,9		2,75			
Итого по кв. 239:						70,6	70,6	34,8	35,8					
		240	1	Холл	4,16*2,58 -1,43*1,31 -1,28*0,27	8,5	8,5		8,5		2,75			
			2	Санузел	2,15*1,77	3,8	3,8		3,8		2,75			
			3	Жилая комната	3,84*3,07 -1,25*0,18	11,6	11,6	11,6			2,75			
			4	Жилая комната	3,84*2,84	10,9	10,9	10,9			2,75			
			5	Кухня-гостиная	6,08*3,24 -1,25*0,17 -0,88*0,58	19,0	19,0		19,0		2,75			
			6	Санузел	1,90*1,23	2,3	2,3		2,3		2,75			
Итого по кв. 240:						56,1	56,1	22,5	33,6					
		377	1	Холл	4,16*2,71 -2,98*0,65 -0,40*0,30	9,2	9,2		9,2		3,00			
			2	Санузел	1,45*1,30	1,9	1,9		1,9		3,00			

1	2	3	4	5	6	7	8	9	10	11	12	13	14	15
			3	Кухня-гостиная	4,86*3,10	15,1	15,1		15,1		3,00			
			4	Жилая комната	4,12*2,99 -1,27*0,65 -1,00*0,17*2,00	11,2	11,2	11,2			3,00			
			5	Жилая комната	4,11*3,11	12,8	12,8	12,8			3,00			
			6	Санузел	1,92*1,79	3,4	3,4		3,4		3,00			
Итого по кв. 377:						53,6	53,6	24,0	29,6					
		378	1	Холл	4,56*3,55 -3,15*0,25 -2,52*1,60 -0,02*1,85	11,3	11,3		11,3		3,00			
			2	Кухня-гостиная	6,25*3,52 -1,00*0,17 -2,64*0,33	21,0	21,0		21,0		3,00			
			3	Жилая комната	4,48*3,00	13,4	13,4	13,4			3,00			
			4	Жилая комната	4,47*3,06 -1,00*0,17 -0,93*0,17	13,4	13,4	13,4			3,00			
			5	Санузел	1,70*1,08	1,8	1,8		1,8		3,00			
			6	Санузел	2,60*1,77	4,6	4,6		4,6		3,00			
			7	Гардероб	1,77*1,34	2,4	2,4		2,4		3,00			
Итого по кв. 378:						67,9	67,9	26,8	41,1					
		379	1	Холл	4,36*2,41 -1,21*1,32	8,9	8,9		8,9		3,00			
			2	Санузел	2,00*1,13	2,3	2,3		2,3		3,00			
			3	Кухня-гостиная	5,94*3,47 -1,00*0,17 -0,91*0,78	19,7	19,7		19,7		3,00			
			4	Жилая комната	3,77*2,84	10,7	10,7	10,7			3,00			
			5	Жилая комната	3,76*3,27 -1,00*0,17	12,1	12,1	12,1			3,00			
			6	Санузел	2,01*1,74	3,5	3,5		3,5		3,00			
Итого по кв. 379:						57,2	57,2	22,8	34,4					
		380	1	Холл	2,21*2,15	4,8	4,8		4,8		3,00			
			2	Санузел	2,26*1,82 -0,80*0,06	4,1	4,1		4,1		3,00			
			3	Жилая комната	4,03*3,58 -1,00*0,17	14,3	14,3	14,3			3,00			
			4	Кухня-гостиная	5,92*2,90 -1,89*0,98	15,3	15,3		15,3		3,00			
Итого по кв. 380:						38,5	38,5	14,3	24,2					
		381	1	Холл	2,18*2,06	4,5	4,5		4,5		3,00			
			2	Кухня-гостиная	5,92*2,96 -1,00*0,17 -1,80*1,01	15,5	15,5		15,5		3,00			
			3	Жилая комната	4,11*3,51	14,4	14,4	14,4			3,00			
			4	Санузел	2,26*1,74	3,9	3,9		3,9		3,00			
Итого по кв. 381:						38,3	38,3	14,4	23,9					
		382	1	Холл	2,06*3,01	6,2	6,2		6,2		3,00			
			2	Санузел	1,74*2,25	3,9	3,9		3,9		3,00			
			3	Жилая комната	3,78*4,11 -1,00*0,18	15,4	15,4	15,4			3,00			
			4	Кухня-гостиная	4,78*3,49 -1,58*0,68	15,6	15,6		15,6		3,00			
Итого по кв. 382:						41,1	41,1	15,4	25,7					
		383	1	Холл	2,12*2,06	4,4	4,4		4,4		3,00			
			2	Кухня-гостиная	5,89*3,28 -1,01*0,17 -1,76*0,69	17,9	17,9		17,9		3,00			
			3	Жилая комната	3,79*4,11	15,6	15,6	15,6			3,00			
			4	Санузел	2,28*1,73	3,9	3,9		3,9		3,00			
Итого по кв. 383:						41,8	41,8	15,6	26,2					
		384	1	Холл	2,41*4,15 -1,22*1,11	8,6	8,6		8,6		3,00			
			2	Санузел	1,99*1,77	3,5	3,5		3,5		3,00			
			3	Жилая комната	4,01*3,07 -1,26*0,17	12,1	12,1	12,1			3,00			
			4	Жилая комната	2,86*4,02	11,5	11,5	11,5			3,00			
			5	Кухня-гостиная	6,23*3,66 -1,25*0,17 -0,93*0,98	21,7	21,7		21,7		3,00			
			6	Санузел	2,00*1,12	2,2	2,2		2,2		3,00			
Итого по кв. 384:						59,6	59,6	23,6	36,0					
		385	1	Холл	4,32*3,56 -2,20*1,89	11,2	11,2		11,2		3,00			
			2	Гардероб	1,81*1,10	2,0	2,0		2,0		3,00			
			3	Санузел	2,62*1,79	4,7	4,7		4,7		3,00			
			4	Санузел	1,67*1,16	1,9	1,9		1,9		3,00			
			5	Жилая комната	4,72*3,07 -1,25*0,17	14,3	14,3	14,3			3,00			
			6	Жилая комната	4,72*2,85	13,5	13,5	13,5			3,00			
			7	Кухня-гостиная	6,50*3,67 -1,25*0,17 -1,47*0,30	23,2	23,2		23,2		3,00			
Итого по кв. 385:						70,8	70,8	27,8	43,0					
		386	1	Холл	4,36*2,51 -1,74*1,40	8,5	8,5		8,5		3,00			
			2	Санузел	2,06*1,74	3,6	3,6		3,6		3,00			
			3	Жилая комната	3,67*3,16 -1,00*0,17	11,4	11,4	11,4			3,00			
			4	Жилая комната	3,67*2,95	10,8	10,8	10,8			3,00			
			5	Кухня-гостиная	5,92*3,05 -1,06*0,35 -1,00*0,17	17,5	17,5		17,5		3,00			
			6	Санузел	1,99*1,10	2,2	2,2		2,2		3,00			

1	2	3	4	5	6	7	8	9	10	11	12	13	14	15
Итого по кв. 386:						54,0	54,0	22,2	31,8					
		583	1	Холл	4,14*2,70 -3,02*0,65 -0,56*0,30	9,0	9,0		9,0		3,00			
			2	Санузел	1,41*1,30	1,8	1,8		1,8		3,00			
			3	Кухня-гостиная	3,11*4,86	15,1	15,1		15,1		3,00			
			4	Жилая комната	4,12*3,02 -1,21*0,65 -1,00*0,17	11,5	11,5	11,5			3,00			
			5	Жилая комната	4,12*3,08 -1,00*0,17	12,5	12,5	12,5			3,00			
			6	Санузел	1,75*1,95	3,4	3,4		3,4		3,00			
Итого по кв. 583:						53,3	53,3	24,0	29,3					
		584	1	Холл	5,46*3,91 -4,29*0,51	19,2	19,2		19,2		3,00			
			2	Санузел	1,89*1,73	3,3	3,3		3,3		3,00			
			3	Кухня-гостиная	4,71*3,15	14,8	14,8		14,8		3,00			
			4	Жилая комната	5,22*3,04 -1,25*0,17*2,00 -0,93*0,17	15,3	15,3	15,3			3,00			
			5	Жилая комната	5,21*3,00	15,6	15,6	15,6			3,00			
			6	Санузел	3,09*1,82 -0,61*0,17	5,5	5,5		5,5		3,00			
			7	Жилая комната	7,02*3,31	23,2	23,2	23,2			3,00			
Итого по кв. 584:						96,9	96,9	54,1	42,8					
		585	1	Холл	4,20*2,41 -1,21*1,72	8,0	8,0		8,0		3,00			
			2	Санузел	2,01*1,13	2,3	2,3		2,3		3,00			
			3	Кухня-гостиная	6,55*3,07 -1,25*0,17 -0,92*0,38	19,5	19,5		19,5		3,00			
			4	Жилая комната	4,36*3,02	13,2	13,2	13,2			3,00			
			5	Жилая комната	3,76*3,11 -1,00*0,17	11,5	11,5	11,5			3,00			
			6	Санузел	2,10*1,92	4,0	4,0		4,0		3,00			
Итого по кв. 585:						58,5	58,5	24,7	33,8					
		586	1	Холл	2,45*1,79	4,4	4,4		4,4		3,00			
			2	Жилая комната	5,87*2,98 -1,50*1,22 -1,00*0,17	15,5	15,5	15,5			3,00			
			3	Кухня	4,37*3,51 -2,27*0,50	14,2	14,2		14,2		3,00			
			4	Санузел	2,29*1,72	3,9	3,9		3,9		3,00			
Итого по кв. 586:						38,0	38,0	15,5	22,5					
		587	1	Холл	4,29*1,81	7,8	7,8		7,8		3,00			
			2	Санузел	1,76*2,30	4,0	4,0		4,0		3,00			
			3	Кухня-гостиная	3,46*4,38 -2,26*0,52 -1,00*0,17	13,8	13,8		13,8		3,00			
			4	Жилая комната	4,37*3,00	13,1	13,1	13,1			3,00			
Итого по кв. 587:						38,7	38,7	13,1	25,6					
		588	1	Холл	2,78*2,06	5,7	5,7		5,7		3,00			
			2	Жилая комната	5,19*3,60 -1,00*0,18 -1,70*1,08	16,7	16,7	16,7			3,00			
			3	Кухня	3,48*4,10	14,3	14,3		14,3		3,00			
			4	Санузел	2,32*1,76	4,1	4,1		4,1		3,00			
Итого по кв. 588:						40,8	40,8	16,7	24,1					
		589	1	Холл	2,35*2,06	4,8	4,8		4,8		3,00			
			2	Санузел	2,26*1,75	4,0	4,0		4,0		3,00			
			3	Кухня	4,10*3,47 -1,00*0,16	14,1	14,1		14,1		3,00			
			4	Жилая комната	6,25*3,51 -1,33*0,08 -2,07*1,25	19,2	19,2	19,2			3,00			
Итого по кв. 589:						42,1	42,1	19,2	22,9					
		590	1	Холл	4,65*3,35 -3,55*1,31 -3,27*0,46	9,4	9,4		9,4		3,00			
			2	Жилая комната	5,97*3,30	19,7	19,7	19,7			3,00			
			3	Санузел	1,69*1,40 -0,29*0,17	2,3	2,3		2,3		3,00			
			4	Санузел	2,30*1,82 -0,60*0,17	4,1	4,1		4,1		3,00			
			5	Жилая комната	5,13*3,00 -1,91*0,77	13,9	13,9	13,9			3,00			
			6	Кухня-гостиная	6,41*3,47 -1,00*0,17 -0,86*0,17 -1,32*0,34	21,5	21,5		21,5		3,00			
Итого по кв. 590:						70,9	70,9	33,6	37,3					
		591	1	Холл	4,32*2,78 -1,57*1,30 -1,74*0,26 -0,38*0,07	9,5	9,5		9,5		3,00			
			2	Санузел	2,36*1,75	4,1	4,1		4,1		3,00			
			3	Жилая комната	3,40*3,27 -1,00*0,17	10,9	10,9	10,9			3,00			
			4	Жилая комната	3,40*2,80	9,5	9,5	9,5			3,00			
			5	Кухня-гостиная	5,96*3,11 -1,00*0,17 -1,29*0,72 -0,40*0,24	17,3	17,3		17,3		3,00			
			6	Санузел	1,94*1,11	2,2	2,2		2,2		3,00			
Итого по кв. 591:						53,5	53,5	20,4	33,1					
Итого по 6-му этажу:						1996,8	1996,8	927,1	1069,7					

Литера	№ Этажа	№ Помещения	№ Комнаты	Назначение комнаты	Формула подсчета площади	Общая площадь помещения с учетом лоджий, балконов, веранд, террас, (кв.м.)	Общая площадь нежилого помещения (кв.м.)	В том числе площадь		Площадь лоджий, балконов, веранд, террас, (кв.м.)	Высота помещений по внутреннему обмеру, м	Площадь помещений общего пользования (кв.м.)	Возведено, реконструировано, перепланировано без разрешения	Примечание
								Основная	Вспомогательная					
1	2	3	4	5	6	7	8	9	10	11	12	13	14	15
	6		I	ЛК-1	5,14*2,53	13,0					3,00	13,0		
			II	Лифтовой холл	6,24*4,23 -1,10*2,11 -3,67*2,10	16,4					3,00	16,4		
			III	Коридор	14,38*1,57	22,6					3,00	22,6		
			IV	ЛК-2	5,56*2,58	14,3					3,00	14,3		
			V	Тамбур-шлюз	1,83*1,53	2,8					3,00	2,8		
			VI	Коридор	9,59*1,57 +8,02*1,58	27,7					3,00	27,7		
			VII	Лифтовой холл	4,44*2,26 -1,40*0,74	9,0					3,00	9,0		
			VIII	ЛК-3	5,16*2,58	13,3					2,95	13,3		
			IX	Лифтовой холл	6,52*4,26 -1,35*2,12 -3,70*2,12	17,1					2,95	17,1		
			X	Коридор	19,30*1,57	30,3					2,95	30,3		
			XI	ЛК-2	5,16*2,57	13,3					3,00	13,3		
			XII	Лифтовой холл	8,02*4,13 -1,29*2,01 -5,47*2,01	19,5					3,00	19,5		
			XIII	Коридор	15,10*1,56	23,6					3,00	23,6		
			XIV	Коридор	17,91*1,56	27,9					3,00	27,9		
			XV	ЛК-2	5,17*2,56	13,2					3,00	13,2		
			XVI	Лифтовой холл	8,04*4,14 -5,50*2,02 -1,09*2,02	20,0					3,00	20,0		
			XVII	Коридор	13,46*1,56	21,0					3,00	21,0		
			XVIII	Коридор	14,17*1,56	22,1					3,00	22,1		
			XIX	Технический балкон для кондиционеров	3,56*1,04	3,7					3,00	3,7		
			XX	Технический балкон для кондиционеров	2,00*0,89 -0,45*0,20	1,7					3,00	1,7		
			XXI	Технический балкон для кондиционеров	3,68*1,28	4,7					2,95	4,7		
			XXII	Технический балкон для кондиционеров	3,51*1,05	3,7					3,00	3,7		
			XXIII	Технический балкон для кондиционеров	3,51*1,05	3,7					3,00	3,7		
Итого по 6-му этажу:						344,6						344,6		

Литера	№ Этажа	№ Помещения	№ Комнаты	Назначение комнаты	Формула подсчета площади	Площадь с учетом лоджий, балконов, веранд, террас, (кв.м.)	Общая площадь жилого помещения (кв.м.)	В том числе площадь		Площадь лоджий, балконов, веранд, террас, (кв.м.)	Высота помещений по внутреннему обмеру, м	Площадь помещений общего пользования (кв.м.)	Возведено, реконструировано, перепланировано без разрешения	Примечание
								Жилая	Подсобная					
1	2	3	4	5	6	7	8	9	10	11	12	13	14	15
	7	26	1	Холл	5,80*4,02 -4,41*0,86 -1,64*1,61	16,9	16,9		16,9		3,00			
			2	Кухня-гостиная	6,33*3,38	21,4	21,4		21,4		3,00			
			3	Жилая комната	5,15*3,00 -1,31*0,17 -0,93*0,17	15,1	15,1	15,1			3,00			
			4	Жилая комната	5,15*3,01 -1,31*0,17	15,3	15,3	15,3			3,00			
			5	Санузел	1,64*1,45 -0,33*0,17	2,3	2,3		2,3		3,00			
			6	Санузел	2,30*1,81 -0,61*0,17	4,1	4,1		4,1		3,00			
			7	Жилая комната	5,88*3,28	19,3	19,3	19,3			3,00			
Итого по кв. 26:						94,4	94,4	49,7	44,7					
		27	1	Холл	3,99*2,41 -1,32*1,13	8,1	8,1		8,1		3,00			
			2	Санузел	2,01*1,24	2,5	2,5		2,5		3,00			
			3	Кухня-гостиная	6,22*3,67 -1,31*0,17 -0,98*0,98	21,7	21,7		21,7		3,00			
			4	Жилая комната	4,06*2,82	11,4	11,4	11,4			3,00			
			5	Жилая комната	4,06*3,12 -1,31*0,17	12,5	12,5	12,5			3,00			
			6	Санузел	2,14*1,94	4,2	4,2		4,2		3,00			
Итого по кв. 27:						60,4	60,4	23,9	36,5					
		28	1	Комната-студия	6,56*4,25 -2,33*2,13	22,9	22,9	22,9			3,00			
			2	Санузел	2,24*1,76	3,9	3,9		3,9		3,00			
Итого по кв. 28:						26,8	26,8	22,9	3,9					
		29	1	Холл	2,35*2,06	4,8	4,8		4,8		3,00			
			2	Санузел	2,21*1,73	3,8	3,8		3,8		3,00			
			3	Кухня	4,42*3,47 -1,31*0,17	15,1	15,1		15,1		3,00			
			4	Жилая комната	6,56*3,60 -2,14*1,18	21,1	21,1	21,1			3,00			
Итого по кв. 29:						44,8	44,8	21,1	23,7					
		30	1	Холл	5,68*3,90 -4,25*0,50 -2,27*1,49	16,6	16,6		16,6		3,00			
			2	Жилая комната	6,74*3,30	22,2	22,2	22,2			3,00			
			3	Санузел	3,08*1,81 -0,65*0,15 -0,63*0,17	5,4	5,4		5,4		3,00			
			4	Жилая комната	4,92*3,00	14,8	14,8	14,8			3,00			
			5	Жилая комната	4,92*2,99 -1,31*0,17*2,00 -0,93*0,16	14,1	14,1	14,1			3,00			
			6	Кухня-гостиная	4,42*3,38	14,9	14,9		14,9		3,00			
			7	Санузел	1,85*1,73	3,2	3,2		3,2		3,00			
Итого по кв. 30:						91,2	91,2	51,1	40,1					
		131	1	Холл	2,32*2,06	4,8	4,8		4,8		3,00			
			2	Санузел	2,20*1,79	3,9	3,9		3,9		3,00			
			3	Кухня	4,42*3,42 -1,30*0,17	14,9	14,9		14,9		3,00			
			4	Жилая комната	6,55*2,85 -2,16*1,19	16,1	16,1	16,1			3,00			
Итого по кв. 131:						39,7	39,7	16,1	23,6					
		132	1	Холл	4,24*3,10 -2,05*0,84 -0,43*1,80	10,7	10,7		10,7		3,00			
			2	Жилая комната	5,88*2,96	17,4	17,4	17,4			3,00			
			3	Санузел	2,30*1,82 -0,61*0,17	4,1	4,1		4,1		3,00			
			4	Санузел	1,86*1,40 -0,32*0,17	2,6	2,6		2,6		3,00			
			5	Жилая комната	4,94*3,10	15,3	15,3	15,3			3,00			
			6	Кухня-гостиная	3,48*6,55 -1,31*0,17 -1,49*1,63 -1,47*0,35	19,6	19,6		19,6		3,00			
Итого по кв. 132:						69,7	69,7	32,7	37,0					
		133	1	Холл	4,31*2,57 -1,32*1,14 -1,15*0,25	9,3	9,3		9,3		3,00			
			2	Санузел	1,83*1,23	2,3	2,3		2,3		3,00			
			3	Кухня-гостиная	6,12*3,51 -1,20*0,17 -0,98*0,79	20,5	20,5		20,5		3,00			
			4	Жилая комната	3,80*2,80	10,6	10,6	10,6			3,00			
			5	Жилая комната	4,00*3,27 -1,40*0,17	12,8	12,8	12,8			3,00			
			6	Санузел	2,10*1,77	3,7	3,7		3,7		3,00			

1	2	3	4	5	6	7	8	9	10	11	12	13	14	15
Итого по кв. 133:						59,2	59,2	23,4	35,8					
		134	1	Холл	4,47*3,42 -2,46*2,12 -1,00*0,17	9,9	9,9		9,9		3,00			
			2	Санузел	2,37*1,71 -1,67*0,40	3,4	3,4		3,4		3,00			
			3	Жилая комната	4,50*3,09	13,9	13,9	13,9			3,00			
			4	Жилая комната	(4,02+4,52)/2*5,89 -1,60*0,18 -1,33*0,17	24,6	24,6	24,6			3,00			
			5	Жилая комната	(3,72+4,00)/2*3,27 -0,93*0,17 -1,02*0,17	12,3	12,3	12,3			3,00			
			6	Кухня-гостиная	(5,26+5,53)/2*3,07	16,6	16,6		16,6		3,00			
			7	Санузел	1,77*3,06	5,4	5,4		5,4		3,00			
Итого по кв. 134:						86,1	86,1	50,8	35,3					
		135	1	Холл	4,79*4,20 -2,20*0,25 -2,15*1,96	15,4	15,4		15,4		3,00			
			2	Санузел	1,87*1,86 -0,68*0,17	3,4	3,4		3,4		3,00			
			3	Гостиная	(4,79+5,07)/2*3,61 -1,32*0,17	17,6	17,6	17,6			3,00			
			4	Жилая комната	(4,52+4,76)/2*3,00	13,9	13,9	13,9			3,00			
			5	Санузел	3,67*1,83 -1,00*0,17 -1,47*0,42	5,9	5,9		5,9		3,00			
			6	Жилая комната	3,40*3,09 -0,75*0,17 -1,26*0,37	9,9	9,9	9,9			3,00			
			7	Кухня	3,34*3,07 -2,26*0,29	9,6	9,6		9,6		3,00			
Итого по кв. 135:						75,7	75,7	41,4	34,3					
		241	1	Холл	4,46*4,11 -2,19*2,05	13,8	13,8		13,8		2,95			
			2	Санузел	2,09*1,38	2,9	2,9		2,9		2,95			
			3	Кухня-гостиная	(4,38+4,64)/2*3,25 -1,01*0,17	14,5	14,5		14,5		2,95			
			4	Жилая комната	(4,68+4,94)/2*3,00	14,4	14,4	14,4			2,95			
			5	Санузел	2,41*1,81 -0,73*0,17	4,2	4,2		4,2		2,95			
			6	Кладовая	1,63*1,40 -0,21*0,17	2,2	2,2		2,2		2,95			
			7	Жилая комната	(6,02+6,20)/2*3,26 -0,02*0,41 -0,93*0,17 -1,05*0,17	19,6	19,6	19,6			2,95			
			8	Жилая комната	(6,39+6,63)/2*3,00	19,5	19,5	19,5			2,95			
Итого по кв. 241:						91,1	91,1	53,5	37,6					
		242	1	Комната-студия	(6,27+6,64)/2*4,41 -2,39*2,26	23,1	23,1	23,1			2,95			
			2	Санузел	2,31*1,90 -0,56*0,17	4,3	4,3		4,3		2,95			
Итого по кв. 242:						27,4	27,4	23,1	4,3					
		243	1	Холл	4,40*2,58 -1,33*1,24	9,7	9,7		9,7		2,95			
			2	Санузел	1,89*1,16	2,2	2,2		2,2		2,95			
			3	Кухня-гостиная	(6,08+6,42)/2*3,35 -0,66*0,78	20,4	20,4		20,4		2,95			
			4	Жилая комната	(3,59+3,85)/2*3,14 -1,00*0,17 -1,26*0,17	11,3	11,3	11,3			2,95			
			5	Жилая комната	(3,94+4,18)/2*3,10	12,6	12,6	12,6			2,95			
			6	Санузел	2,14*1,85	4,0	4,0		4,0		2,95			
Итого по кв. 243:						60,2	60,2	23,9	36,3					
		244	1	Холл	2,31*2,08	4,8	4,8		4,8		2,95			
			2	Санузел	2,26*1,75 -0,56*0,05	3,9	3,9		3,9		2,95			
			3	Кухня	(4,16+4,42)/2*3,47 -1,06*0,17	14,7	14,7		14,7		2,95			
			4	Жилая комната	(6,59+6,89)/2*3,59 -2,15*1,17	21,7	21,7	21,7			2,95			
Итого по кв. 244:						45,1	45,1	21,7	23,4					
		245	1	Холл	3,36*3,92 -2,77*1,32 -2,49*0,46	8,4	8,4		8,4		2,95			
			2	Жилая комната	(6,02+6,27)/2*3,30 -0,29*1,89	19,7	19,7	19,7			2,95			
			3	Санузел	1,90*1,37 -0,46*0,17	2,5	2,5		2,5		2,95			
			4	Санузел	2,30*1,78 -0,47*0,17	4,0	4,0		4,0		2,95			
			5	Жилая комната	(5,42+5,67)/2*3,03 -1,89*0,63 -1,32*0,17	15,4	15,4	15,4			2,95			
			6	Кухня-гостиная	(6,35+6,69)/2*3,25 -1,46*0,46 -0,67*0,17	20,4	20,4		20,4		2,95			
Итого по кв. 245:						70,4	70,4	35,1	35,3					
		246	1	Холл	4,14*2,56 -1,44*1,29 -1,29*0,26	8,4	8,4		8,4		2,95			
			2	Санузел	2,14*1,78	3,8	3,8		3,8		2,95			
			3	Жилая комната	(3,88+4,12)/2*3,07 -1,28*0,17	12,1	12,1	12,1			2,95			
			4	Жилая комната	(3,61+3,85)/2*2,84 -1,00*0,02	10,6	10,6	10,6			2,95			

1	2	3	4	5	6	7	8	9	10	11	12	13	14	15
			5	Кухня-гостиная	(6,12+6,30)/2*3,24 -0,55*0,80 -1,56*0,15	19,5	19,5		19,5		2,95			
			6	Санузел	1,90*1,21	2,3	2,3		2,3		2,95			
Итого по кв. 246:						56,7	56,7	22,7	34,0					
		387	1	Холл	4,17*2,72 -2,98*0,65 -0,44*0,36	9,2	9,2		9,2		3,00			
			2	Санузел	1,45*1,30	1,9	1,9		1,9		3,00			
			3	Кухня-гостиная	4,88*3,10	15,1	15,1		15,1		3,00			
			4	Жилая комната	4,12*2,99 -1,28*0,65 -1,00*0,17 -0,99*0,17	11,2	11,2	11,2			3,00			
			5	Жилая комната	4,12*3,11	12,8	12,8	12,8			3,00			
			6	Санузел	1,93*1,72	3,3	3,3		3,3		3,00			
Итого по кв. 387:						53,5	53,5	24,0	29,5					
		388	1	Холл	4,56*3,55 -3,12*0,25 -2,50*1,60 -0,04*1,86	11,3	11,3		11,3		3,00			
			2	Кухня-гостиная	6,24*3,51 -1,00*0,17 -2,61*0,34	20,8	20,8		20,8		3,00			
			3	Жилая комната	4,47*3,00	13,4	13,4	13,4			3,00			
			4	Жилая комната	4,47*3,06 -1,00*0,17 -0,92*0,17	13,4	13,4	13,4			3,00			
			5	Санузел	1,70*1,08	1,8	1,8		1,8		3,00			
			6	Санузел	2,60*1,78	4,6	4,6		4,6		3,00			
			7	Гардероб	1,77*1,34	2,4	2,4		2,4		3,00			
Итого по кв. 388:						67,7	67,7	26,8	40,9					
		389	1	Холл	4,37*2,41 -1,21*1,32	8,9	8,9		8,9		3,00			
			2	Санузел	2,00*1,13	2,3	2,3		2,3		3,00			
			3	Кухня-гостиная	5,94*3,48 -1,00*0,17 -0,90*0,77	19,8	19,8		19,8		3,00			
			4	Жилая комната	3,77*2,85	10,7	10,7	10,7			3,00			
			5	Жилая комната	3,76*3,28 -1,01*0,17	12,2	12,2	12,2			3,00			
			6	Санузел	2,00*1,76	3,5	3,5		3,5		3,00			
Итого по кв. 389:						57,4	57,4	22,9	34,5					
		390	1	Холл	2,20*2,14	4,7	4,7		4,7		3,00			
			2	Санузел	2,26*1,82 -0,78*0,05	4,1	4,1		4,1		3,00			
			3	Жилая комната	4,04*3,57 -1,01*0,17	14,3	14,3	14,3			3,00			
			4	Кухня-гостиная	5,92*2,89 -1,89*0,98	15,3	15,3		15,3		3,00			
Итого по кв. 390:						38,4	38,4	14,3	24,1					
		391	1	Холл	2,17*2,05	4,4	4,4		4,4		3,00			
			2	Кухня-гостиная	5,93*2,97 -1,00*0,17 -1,81*1,00	15,6	15,6		15,6		3,00			
			3	Жилая комната	4,12*3,50	14,4	14,4	14,4			3,00			
			4	Санузел	2,25*1,76	4,0	4,0		4,0		3,00			
Итого по кв. 391:						38,4	38,4	14,4	24,0					
		392	1	Холл	2,06*3,01	6,2	6,2		6,2		3,00			
			2	Санузел	1,74*2,26	3,9	3,9		3,9		3,00			
			3	Жилая комната	3,78*4,12 -1,00*0,17	15,4	15,4	15,4			3,00			
			4	Кухня-гостиная	4,79*3,48 -1,58*0,69	15,6	15,6		15,6		3,00			
Итого по кв. 392:						41,1	41,1	15,4	25,7					
		393	1	Холл	2,12*2,06	4,4	4,4		4,4		3,00			
			2	Кухня-гостиная	5,87*3,28 -1,01*0,17 -1,76*0,68	17,9	17,9		17,9		3,00			
			3	Жилая комната	3,80*4,11	15,6	15,6	15,6			3,00			
			4	Санузел	2,28*1,73	3,9	3,9		3,9		3,00			
Итого по кв. 393:						41,8	41,8	15,6	26,2					
		394	1	Холл	2,41*4,16 -1,21*1,13	8,7	8,7		8,7		3,00			
			2	Санузел	1,99*1,76	3,5	3,5		3,5		3,00			
			3	Жилая комната	(4,04+4,28)/2*3,07 -1,27*0,17	12,6	12,6	12,6			3,00			
			4	Жилая комната	(3,75+4,01)/2*2,86	11,1	11,1	11,1			3,00			
			5	Кухня-гостиная	(6,26+6,56)/2*3,67 -0,89*0,96 -1,63*0,17	22,4	22,4		22,4		3,00			
			6	Санузел	2,00*1,13	2,3	2,3		2,3		3,00			
Итого по кв. 394:						60,6	60,6	23,7	36,9					
		395	1	Холл	4,33*3,56 -2,19*1,88	11,3	11,3		11,3		3,00			
			2	Гардероб	1,80*1,10	2,0	2,0		2,0		3,00			
			3	Санузел	2,62*1,79	4,7	4,7		4,7		3,00			
			4	Санузел	1,69*1,17	2,0	2,0		2,0		3,00			
			5	Жилая комната	(4,47+4,75)/2*3,07 -0,99*0,17 -0,93*0,17	13,8	13,8	13,8			3,00			
			6	Жилая комната	(4,79+5,04)/2*2,88	14,2	14,2	14,2			3,00			
			7	Кухня-гостиная	(6,23+6,56)/2*3,65 -1,30*0,16 -1,50*0,26	22,7	22,7		22,7		3,00			

1	2	3	4	5	6	7	8	9	10	11	12	13	14	15
					Итого по кв. 395:	70,7	70,7	28,0	42,7					
		396	1	Холл	4,36*2,48 -1,74*1,40	8,4	8,4		8,4		3,00			
			2	Санузел	2,05*1,74	3,6	3,6		3,6		3,00			
			3	Жилая комната	3,67*3,17 -1,00*0,17	11,5	11,5	11,5			3,00			
			4	Жилая комната	3,68*2,95	10,9	10,9	10,9			3,00			
			5	Кухня-гостиная	5,92*3,05 -1,07*0,36 -1,00*0,17	17,5	17,5		17,5		3,00			
			6	Санузел	2,00*1,11	2,2	2,2		2,2		3,00			
					Итого по кв. 396:	54,1	54,1	22,4	31,7					
		592	1	Холл	4,14*2,71 -3,02*0,67 -0,54*0,29	9,0	9,0		9,0		3,00			
			2	Санузел	1,45*1,31	1,9	1,9		1,9		3,00			
			3	Кухня-гостиная	3,11*4,87	15,1	15,1		15,1		3,00			
			4	Жилая комната	4,12*3,03 -1,22*0,67 -1,00*0,16	11,5	11,5	11,5			3,00			
			5	Жилая комната	4,12*3,07 -1,00*0,17	12,5	12,5	12,5			3,00			
			6	Санузел	1,75*1,95	3,4	3,4		3,4		3,00			
					Итого по кв. 592:	53,4	53,4	24,0	29,4					
		593	1	Холл	5,47*3,90 -4,30*0,50	19,2	19,2		19,2		3,00			
			2	Санузел	1,89*1,73	3,3	3,3		3,3		3,00			
			3	Кухня-гостиная	4,72*3,14	14,8	14,8		14,8		3,00			
			4	Жилая комната	5,22*3,04 -1,25*0,17*2,00 -0,93*0,17	15,3	15,3	15,3			3,00			
			5	Жилая комната	5,22*3,00	15,7	15,7	15,7			3,00			
			6	Санузел	3,10*1,81 -0,63*0,17	5,5	5,5		5,5		3,00			
			7	Жилая комната	7,03*3,31	23,3	23,3	23,3			3,00			
					Итого по кв. 593:	97,1	97,1	54,3	42,8					
		594	1	Холл	4,20*2,41 -1,21*1,72	8,0	8,0		8,0		3,00			
			2	Санузел	2,01*1,13	2,3	2,3		2,3		3,00			
			3	Кухня-гостиная	6,55*3,08 -1,25*0,17 -0,90*0,39	19,6	19,6		19,6		3,00			
			4	Жилая комната	4,37*3,00	13,1	13,1	13,1			3,00			
			5	Жилая комната	3,76*3,11 -1,00*0,17	11,5	11,5	11,5			3,00			
			6	Санузел	2,11*1,92	4,1	4,1		4,1		3,00			
					Итого по кв. 594:	58,6	58,6	24,6	34,0					
		595	1	Холл	2,45*1,80	4,4	4,4		4,4		3,00			
			2	Жилая комната	5,88*2,97 -1,51*1,21 -1,00*0,16	15,5	15,5	15,5			3,00			
			3	Кухня	4,37*3,50 -2,28*0,51	14,1	14,1		14,1		3,00			
			4	Санузел	2,30*1,76	4,0	4,0		4,0		3,00			
					Итого по кв. 595:	38,0	38,0	15,5	22,5					
		596	1	Холл	4,28*1,81	7,7	7,7		7,7		3,00			
			2	Санузел	1,77*2,30	4,1	4,1		4,1		3,00			
			3	Кухня-гостиная	3,48*4,37 -2,26*0,51 -1,00*0,17	13,9	13,9		13,9		3,00			
			4	Жилая комната	4,37*3,00	13,1	13,1	13,1			3,00			
					Итого по кв. 596:	38,8	38,8	13,1	25,7					
		597	1	Холл	2,78*2,08	5,8	5,8		5,8		3,00			
			2	Жилая комната	5,21*3,58 -1,00*0,17 -1,69*1,13	16,6	16,6	16,6			3,00			
			3	Кухня	3,49*4,10	14,3	14,3		14,3		3,00			
			4	Санузел	2,30*1,75	4,0	4,0		4,0		3,00			
					Итого по кв. 597:	40,7	40,7	16,6	24,1					
		598	1	Холл	2,35*2,07	4,9	4,9		4,9		3,00			
			2	Санузел	2,26*1,76	4,0	4,0		4,0		3,00			
			3	Кухня	4,10*3,46 -1,00*0,17	14,0	14,0		14,0		3,00			
			4	Жилая комната	6,24*3,50 -1,33*0,08 -2,07*1,25	19,1	19,1	19,1			3,00			
					Итого по кв. 598:	42,0	42,0	19,1	22,9					
		599	1	Холл	4,65*3,35 -3,54*1,29 -3,22*0,47	9,5	9,5		9,5		3,00			
			2	Жилая комната	5,94*3,29	19,5	19,5	19,5			3,00			
			3	Санузел	1,68*1,40 -0,29*0,17	2,3	2,3		2,3		3,00			
			4	Санузел	2,29*1,81 -0,61*0,17	4,0	4,0		4,0		3,00			
			5	Жилая комната	5,13*3,00 -1,92*0,76	13,9	13,9	13,9			3,00			
			6	Кухня-гостиная	6,42*3,46 -1,00*0,17 -0,85*0,17 -1,32*0,35	21,4	21,4		21,4		3,00			
					Итого по кв. 599:	70,6	70,6	33,4	37,2					
		600	1	Холл	4,32*2,78 -1,59*1,29 -1,73*0,26 -0,40*0,06	9,5	9,5		9,5		3,00			
			2	Санузел	2,34*1,76	4,1	4,1		4,1		3,00			
			3	Жилая комната	3,40*3,29 -1,00*0,17	11,0	11,0	11,0			3,00			

1	2	3	4	5	6	7	8	9	10	11	12	13	14	15
			4	Жилая комната	3,39*2,80	9,5	9,5	9,5			3,00			
			5	Кухня-гостиная	5,97*3,09 -1,00*0,17 -1,30*0,74 -0,39*0,25	17,2	17,2		17,2		3,00			
			6	Санузел	1,93*1,10	2,1	2,1		2,1		3,00			
Итого по кв. 600:						53,4	53,4	20,5	32,9					
Итого по 7-му этажу:						2015,2	2015,2	941,7	1073,5					

Литера	№ Этажа	№ Помещения	№ Комнаты	Назначение комнаты	Формула подсчета площади	Общая площадь помещения с учетом лоджий, балконов, веранд, террас, (кв.м.)	Общая площадь нежилого помещения (кв.м.)	В том числе площадь		Площадь лоджий, балконов, веранд, террас, (кв.м.)	Высота помещений по внутреннему обмеру, м	Площадь помещений общего пользования (кв.м.)	Возведено, реконструировано, перепланировано без разрешения	Примечание
								Основная	Вспомогательная					
1	2	3	4	5	6	7	8	9	10	11	12	13	14	15
	7		I	ЛК-1	2,57*5,15	13,2					3,00	13,2		
			II	Лифтовой холл	6,52*4,20 -1,42*2,13 -3,67*2,08	16,7					3,00	16,7		
			III	Коридор	14,38*1,57	22,6					3,00	22,6		
			IV	ЛК-2	(5,53+5,72)/2*2,53	14,2					3,00	14,2		
			V	Тамбур-шлюз	1,83*1,53	2,8					3,00	2,8		
			VI	Коридор	9,45*1,57 +8,02*1,58	27,5					3,00	27,5		
			VII	Лифтовой холл	4,44*2,26 -1,40*0,74	9,0					3,00	9,0		
			VIII	ЛК-3	5,18*2,54	13,2					2,95	13,2		
			IX	Лифтовой холл	(6,22+6,40)/2*2,11 +2,09*1,45	16,3					2,95	16,3		
			X	Коридор	19,30*1,57	30,3					2,95	30,3		
			XI	ЛК-4	5,16*2,57	13,3					3,00	13,3		
			XII	Лифтовой холл	8,02*4,13 -1,29*2,01 -5,47*2,01	19,5					3,00	19,5		
			XIII	Коридор	15,10*1,56	23,6					3,00	23,6		
			XIV	Коридор	17,91*1,56	27,9					3,00	27,9		
			XV	ЛК-5	5,17*2,56	13,2					3,00	13,2		
			XVI	Лифтовой холл	8,04*4,14 -5,50*2,02 -1,09*2,02	20,0					3,00	20,0		
			XVII	Коридор	13,46*1,56	21,0					3,00	21,0		
			XVIII	Коридор	14,17*1,56	22,1					3,00	22,1		
			XIX	Технический балкон для кондиционеров	3,56*1,36	4,8					3,00	4,8		
			XX	Технический балкон для кондиционеров	2,00*1,14 -0,49*0,51	2,0					3,00	2,0		
			XXI	Технический балкон для кондиционеров	(1,39+1,38)/2*0,79 +(1,09+1,22)/2*2,60	4,1					2,95	4,1		
			XXII	Технический балкон для кондиционеров	3,51*1,05	3,7					3,00	3,7		
			XXIII	Технический балкон для кондиционеров	3,51*1,05	3,7					3,00	3,7		
Итого по 7-му этажу:						344,7						344,7		

Литера	№ Этажа	№ Помещения	№ Комнаты	Назначение комнаты	Формула подсчета площади	Площадь с учетом лоджий, балконов, веранд, террас, (кв.м.)	Общая площадь жилого помещения (кв.м.)	В том числе площадь		Площадь лоджий, балконов, веранд, террас, (кв.м.)	Высота помещений по внутреннему обмеру, м	Площадь помещений общего пользования (кв.м.)	Возведено, реконструировано, перепланировано без разрешения	Примечание
								Жилая	Подсобная					
1	2	3	4	5	6	7	8	9	10	11	12	13	14	15
	8	31	1	Холл	5,80*4,02 -4,38*0,84 -1,64*1,58	17,1	17,1		17,1		3,00			
			2	Кухня-гостиная	6,38*3,36	21,4	21,4		21,4		3,00			
			3	Жилая комната	5,15*3,01 -1,31*0,17 -0,93*0,17	15,1	15,1	15,1			3,00			
			4	Жилая комната	5,15*3,02 -1,31*0,17	15,3	15,3	15,3			3,00			
			5	Санузел	1,64*1,45 -0,32*0,17	2,3	2,3		2,3		3,00			
			6	Санузел	2,30*1,81 -0,62*0,17	4,1	4,1		4,1		3,00			
			7	Жилая комната	5,86*3,31	19,4	19,4	19,4			3,00			
			Итого по кв. 31:				94,7	94,7	49,8	44,9				
		32	1	Холл	3,97*2,41 -1,32*1,11	8,1	8,1		8,1		3,00			
			2	Санузел	2,00*1,24	2,5	2,5		2,5		3,00			
			3	Кухня-гостиная	6,21*3,67 -1,30*0,17 -0,99*0,98	21,6	21,6		21,6		3,00			
			4	Жилая комната	4,06*2,80	11,4	11,4	11,4			3,00			
			5	Жилая комната	4,06*3,12 -1,31*0,17	12,5	12,5	12,5			3,00			
			6	Санузел	2,13*1,94	4,1	4,1		4,1		3,00			
			Итого по кв. 32:				60,2	60,2	23,9	36,3				
		33	1	Комната-студия	6,54*4,24 -2,32*2,14	22,8	22,8	22,8			3,00			
			2	Санузел	2,23*1,78 -0,05*0,56	3,9	3,9		3,9		3,00			
			Итого по кв. 33:				26,7	26,7	22,8	3,9				
		34	1	Холл	2,35*2,06	4,8	4,8		4,8		3,00			
			2	Санузел	2,22*1,72	3,8	3,8		3,8		3,00			
			3	Кухня	4,41*3,47 -1,30*0,17	15,1	15,1		15,1		3,00			
			4	Жилая комната	6,55*3,60 -2,14*1,18	21,1	21,1	21,1			3,00			
			Итого по кв. 34:				44,8	44,8	21,1	23,7				
		35	1	Холл	5,70*3,91 -4,25*0,51 -2,27*1,50	16,7	16,7		16,7		3,00			
			2	Жилая комната	6,73*3,29	22,1	22,1	22,1			3,00			
			3	Санузел	3,08*1,82 -0,65*0,07 -0,62*0,17	5,5	5,5		5,5		3,00			
			4	Жилая комната	4,94*3,00	14,8	14,8	14,8			3,00			
			5	Жилая комната	4,93*3,00 -1,31*0,17*2,00 -0,93*0,17	14,2	14,2	14,2			3,00			
			6	Кухня-гостиная	4,42*3,37	14,9	14,9		14,9		3,00			
			7	Санузел	1,84*1,72	3,2	3,2		3,2		3,00			
			Итого по кв. 35:				91,4	91,4	51,1	40,3				
		136	1	Холл	2,31*2,05	4,7	4,7		4,7		3,00			
			2	Санузел	2,22*1,79	4,0	4,0		4,0		3,00			
			3	Кухня	4,41*3,43 -1,30*0,17	14,9	14,9		14,9		3,00			
			4	Жилая комната	6,54*2,85 -2,14*1,18	16,1	16,1	16,1			3,00			
			Итого по кв. 136:				39,7	39,7	16,1	23,6				
		137	1	Холл	4,23*2,97 -1,93*0,84 -0,29*1,81	10,4	10,4		10,4		3,00			
			2	Жилая комната	5,88*2,94	17,3	17,3	17,3			3,00			
			3	Санузел	2,30*1,83 -0,61*0,17	4,1	4,1		4,1		3,00			
			4	Санузел	1,86*1,42 -0,31*0,17	2,6	2,6		2,6		3,00			
			5	Жилая комната	4,95*3,10 -1,90*0,03	15,3	15,3	15,3			3,00			
			6	Кухня-гостиная	3,46*6,55 -1,30*0,17 -1,47*1,63 -1,48*0,35	19,5	19,5		19,5		3,00			
			Итого по кв. 137:				69,2	69,2	32,6	36,6				
		138	1	Холл	4,32*2,57 -1,32*1,12 -1,86*0,26	9,1	9,1		9,1		3,00			
			2	Санузел	1,82*1,24	2,3	2,3		2,3		3,00			
			3	Кухня-гостиная	5,92*3,54 -1,00*0,17 -0,98*0,80 -1,08*0,05 +0,16*0,26	20,0	20,0		20,0		3,00			
			4	Жилая комната	3,80*2,81	10,7	10,7	10,7			3,00			
			5	Жилая комната	3,80*3,26 -1,20*0,17	12,2	12,2	12,2			3,00			

1	2	3	4	5	6	7	8	9	10	11	12	13	14	15
			6	Санузел	2,11*1,75	3,7	3,7		3,7		3,00			
Итого по кв. 138:						58,0	58,0	22,9	35,1					
		139	1	Холл	4,49*3,43 -2,46*2,14 -0,99*0,17	10,0	10,0		10,0		3,00			
			2	Санузел	2,35*1,73 -1,75*0,40	3,4	3,4		3,4		3,00			
			3	Жилая комната	4,50*3,09	13,9	13,9	13,9			3,00			
			4	Жилая комната	(3,73+4,24)/2*5,70 -1,43*0,18 -1,03*0,17	22,3	22,3	22,3			3,00			
			5	Жилая комната	(4,00+4,29)/2*3,27 -0,93*0,17 -1,30*0,17	13,2	13,2	13,2			3,00			
			6	Кухня-гостиная	(5,02+5,28)/2*3,06	15,8	15,8		15,8		3,00			
			7	Санузел	1,77*3,07	5,4	5,4		5,4		3,00			
Итого по кв. 139:						84,0	84,0	49,4	34,6					
		140	1	Холл	4,77*4,20 -2,19*0,25 -2,12*1,96	15,3	15,3		15,3		3,00			
			2	Санузел	1,87*1,87 -0,70*0,17	3,4	3,4		3,4		3,00			
			3	Гостиная	(4,49+4,83)/2*3,59 -1,01*0,17	16,6	16,6	16,6			3,00			
			4	Жилая комната	(4,74+5,02)/2*3,00	14,6	14,6	14,6			3,00			
			5	Санузел	3,66*1,82 -1,00*0,17 -1,46*0,41	5,9	5,9		5,9		3,00			
			6	Жилая комната	3,43*3,07 -0,75*0,17 -1,26*0,37	9,9	9,9	9,9			3,00			
			7	Кухня	3,33*3,07 -2,32*0,28	9,6	9,6		9,6		3,00			
Итого по кв. 140:						75,3	75,3	41,1	34,2					
		247	1	Холл	4,44*4,10 -2,18*2,05	13,7	13,7		13,7		2,95			
			2	Санузел	2,08*1,39	2,9	2,9		2,9		2,95			
			3	Кухня-гостиная	(4,67+4,93)/2*3,26 -1,29*0,17	15,4	15,4		15,4		2,95			
			4	Жилая комната	(4,40+4,65)/2*3,00	13,6	13,6	13,6			2,95			
			5	Санузел	2,40*1,81 -0,71*0,17	4,2	4,2		4,2		2,95			
			6	Кладовая	1,61*1,40 -0,22*0,17	2,2	2,2		2,2		2,95			
			7	Жилая комната	(6,27+6,50)/2*3,27 -0,02*0,42 -0,92*0,17 -1,29*0,17	20,5	20,5	20,5			2,95			
			8	Жилая комната	(5,98+6,24)/2*2,99	18,3	18,3	18,3			2,95			
Итого по кв. 247:						90,8	90,8	52,4	38,4					
		248	1	Комната-студия	(6,58+6,95)/2*4,40 -2,40*2,26	24,4	24,4	24,4			2,95			
			2	Санузел	2,31*1,91 -0,56*0,16	4,3	4,3		4,3		2,95			
Итого по кв. 248:						28,7	28,7	24,4	4,3					
		249	1	Холл	4,39*2,58 -1,35*1,25	9,6	9,6		9,6		2,95			
			2	Санузел	1,92*1,16	2,2	2,2		2,2		2,95			
			3	Кухня-гостиная	(5,80+6,12)/2*3,35 -0,67*0,78	19,5	19,5		19,5		2,95			
			4	Жилая комната	(3,89+4,15)/2*3,15 -1,30*0,17 -1,55*0,17	12,2	12,2	12,2			2,95			
			5	Жилая комната	(3,58+3,87)/2*3,10	11,5	11,5	11,5			2,95			
			6	Санузел	2,16*1,85	4,0	4,0		4,0		2,95			
Итого по кв. 249:						59,0	59,0	23,7	35,3					
		250	1	Холл	2,29*2,07	4,7	4,7		4,7		2,95			
			2	Санузел	2,27*1,77 -0,05*0,56	4,0	4,0		4,0		2,95			
			3	Кухня	(4,44+4,73)/2*3,47 -1,34*0,17	15,7	15,7		15,7		2,95			
			4	Жилая комната	(6,23+6,56)/2*3,60 -2,14*1,19	20,5	20,5	20,5			2,95			
Итого по кв. 250:						44,9	44,9	20,5	24,4					
		251	1	Холл	3,36*3,91 -2,76*1,32 -2,49*0,44	8,4	8,4		8,4		2,95			
			2	Жилая комната	(6,23+6,50)/2*3,30 -0,30*1,89	20,4	20,4	20,4			2,95			
			3	Санузел	1,90*1,35 -0,46*0,17	2,5	2,5		2,5		2,95			
			4	Санузел	2,30*1,79 -0,46*0,17	4,0	4,0		4,0		2,95			
			5	Жилая комната	(5,10+5,35)/2*3,02 -1,90*0,64 -1,02*0,17	14,4	14,4	14,4			2,95			
			6	Кухня-гостиная	(6,66+6,97)/2*3,26 -1,49*0,27 -2,12*0,17	21,5	21,5		21,5		2,95			
Итого по кв. 251:						71,2	71,2	34,8	36,4					
		252	1	Холл	4,17*2,57 -1,43*1,30 -1,30*0,26	8,5	8,5		8,5		2,95			
			2	Санузел	2,12*1,75	3,7	3,7		3,7		2,95			
			3	Жилая комната	(3,61+3,85)/2*3,05 -1,01*0,17	11,2	11,2	11,2			2,95			

1	2	3	4	5	6	7	8	9	10	11	12	13	14	15
			4	Жилая комната	(3,93+4,17)/2*2,86 -1,33*0,02	11,6	11,6	11,6			2,95			
			5	Кухня-гостиная	(5,92+6,09)/2*3,23 -0,57*0,84 -1,31*0,14	18,7	18,7		18,7		2,95			
			6	Санузел	1,90*1,22	2,3	2,3		2,3		2,95			
Итого по кв. 252:						56,0	56,0	22,8	33,2					
		397	1	Холл	4,16*2,70 -2,98*0,65 -0,40*0,31	9,2	9,2		9,2		3,00			
			2	Санузел	1,44*1,30	1,9	1,9		1,9		3,00			
			3	Кухня-гостиная	4,86*3,11	15,1	15,1		15,1		3,00			
			4	Жилая комната	4,11*3,00 -1,28*0,65 -1,00*0,17*2,00	11,2	11,2	11,2			3,00			
			5	Жилая комната	4,12*3,11	12,8	12,8	12,8			3,00			
			6	Санузел	1,93*1,75	3,4	3,4		3,4		3,00			
Итого по кв. 397:						53,6	53,6	24,0	29,6					
		398	1	Холл	4,53*3,56 -3,13*0,25 -2,52*1,60	11,3	11,3		11,3		3,00			
			2	Кухня-гостиная	6,25*3,54 -1,00*0,17 -2,62*0,32	21,1	21,1		21,1		3,00			
			3	Жилая комната	4,47*2,99	13,4	13,4	13,4			3,00			
			4	Жилая комната	4,46*3,07 -1,00*0,17 -0,92*0,17	13,4	13,4	13,4			3,00			
			5	Санузел	1,70*1,08	1,8	1,8		1,8		3,00			
			6	Санузел	2,61*1,77	4,6	4,6		4,6		3,00			
			7	Гардероб	1,77*1,35	2,4	2,4		2,4		3,00			
Итого по кв. 398:						68,0	68,0	26,8	41,2					
		399	1	Холл	4,37*2,40 -1,21*1,31	8,9	8,9		8,9		3,00			
			2	Санузел	1,99*1,13	2,2	2,2		2,2		3,00			
			3	Кухня-гостиная	5,96*3,46 -1,00*0,17 -0,92*0,77	19,7	19,7		19,7		3,00			
			4	Жилая комната	3,76*2,86	10,8	10,8	10,8			3,00			
			5	Жилая комната	3,77*3,27 -1,00*0,17	12,2	12,2	12,2			3,00			
			6	Санузел	1,99*1,75	3,5	3,5		3,5		3,00			
Итого по кв. 399:						57,3	57,3	23,0	34,3					
		400	1	Холл	2,21*2,14	4,7	4,7		4,7		3,00			
			2	Санузел	2,26*1,82 -0,78*0,09	4,0	4,0		4,0		3,00			
			3	Жилая комната	4,03*3,57 -1,00*0,17	14,2	14,2	14,2			3,00			
			4	Кухня-гостиная	5,92*2,91 -1,89*0,98	15,4	15,4		15,4		3,00			
Итого по кв. 400:						38,3	38,3	14,2	24,1					
		401	1	Холл	2,16*2,06	4,4	4,4		4,4		3,00			
			2	Кухня-гостиная	5,92*2,97 -1,01*0,17 -1,80*1,01	15,6	15,6		15,6		3,00			
			3	Жилая комната	4,12*3,50	14,4	14,4	14,4			3,00			
			4	Санузел	2,25*1,75	3,9	3,9		3,9		3,00			
Итого по кв. 401:						38,3	38,3	14,4	23,9					
		402	1	Холл	2,05*3,01	6,2	6,2		6,2		3,00			
			2	Санузел	1,74*2,25	3,9	3,9		3,9		3,00			
			3	Жилая комната	3,76*4,11 -1,00*0,17	15,3	15,3	15,3			3,00			
			4	Кухня-гостиная	4,78*3,50 -1,60*0,73	15,6	15,6		15,6		3,00			
Итого по кв. 402:						41,0	41,0	15,3	25,7					
		403	1	Холл	2,11*2,06	4,3	4,3		4,3		3,00			
			2	Кухня-гостиная	5,88*3,27 -1,00*0,17 -1,76*0,68	17,9	17,9		17,9		3,00			
			3	Жилая комната	3,80*4,10	15,6	15,6	15,6			3,00			
			4	Санузел	2,28*1,76	4,0	4,0		4,0		3,00			
Итого по кв. 403:						41,8	41,8	15,6	26,2					
		404	1	Холл	2,40*4,15 -1,21*1,11	8,6	8,6		8,6		3,00			
			2	Санузел	1,98*1,78	3,5	3,5		3,5		3,00			
			3	Жилая комната	(3,76+4,02)/2*3,07 -1,00*0,17	11,8	11,8	11,8			3,00			
			4	Жилая комната	(4,11+4,34)/2*2,85	12,0	12,0	12,0			3,00			
			5	Кухня-гостиная	(5,97+6,23)/2*3,67 -0,87*0,99 -1,32*0,16	21,3	21,3		21,3		3,00			
			6	Санузел	2,00*1,13	2,3	2,3		2,3		3,00			
Итого по кв. 404:						59,5	59,5	23,8	35,7					
		405	1	Холл	4,33*3,56 -2,21*1,89	11,2	11,2		11,2		3,00			
			2	Гардероб	1,81*1,11	2,0	2,0		2,0		3,00			
			3	Санузел	2,62*1,80	4,7	4,7		4,7		3,00			
			4	Санузел	1,68*1,16	1,9	1,9		1,9		3,00			
			5	Жилая комната	(4,77+5,03)/2*3,08 -0,94*0,17 -1,29*0,17	14,7	14,7	14,7			3,00			
			6	Жилая комната	(4,48+4,73)/2*2,86	13,2	13,2	13,2			3,00			

1	2	3	4	5	6	7	8	9	10	11	12	13	14	15
			7	Кухня-гостиная	(6,60+6,89)/2*3,66 -1,64*0,17 -1,48*0,30	24,0	24,0		24,0		3,00			
Итого по кв. 405:						71,7	71,7	27,9	43,8					
		406	1	Холл	4,37*2,50 -1,73*1,41	8,5	8,5		8,5		3,00			
			2	Санузел	2,06*1,75	3,6	3,6		3,6		3,00			
			3	Жилая комната	3,67*3,17 -1,00*0,17	11,5	11,5	11,5			3,00			
			4	Жилая комната	3,67*2,94	10,8	10,8	10,8			3,00			
			5	Кухня-гостиная	5,91*3,05 -1,07*0,36 -1,00*0,17	17,5	17,5		17,5		3,00			
			6	Санузел	1,99*1,10	2,2	2,2		2,2		3,00			
Итого по кв. 406:						54,1	54,1	22,3	31,8					
		601	1	Холл	4,13*2,71 -3,01*0,66 -0,54*0,30	9,0	9,0		9,0		3,00			
			2	Санузел	1,43*1,29	1,8	1,8		1,8		3,00			
			3	Кухня-гостиная	3,10*4,88	15,1	15,1		15,1		3,00			
			4	Жилая комната	4,12*3,02 -1,20*0,66 -1,01*0,16	11,5	11,5	11,5			3,00			
			5	Жилая комната	4,12*3,07 -1,00*0,17	12,5	12,5	12,5			3,00			
			6	Санузел	1,75*1,95	3,4	3,4		3,4		3,00			
Итого по кв. 601:						53,3	53,3	24,0	29,3					
		602	1	Холл	5,47*3,91 -4,30*0,51	19,2	19,2		19,2		3,00			
			2	Санузел	1,90*1,75	3,3	3,3		3,3		3,00			
			3	Кухня-гостиная	4,72*3,14	14,8	14,8		14,8		3,00			
			4	Жилая комната	5,22*3,04 -1,25*0,17*2,00 -0,93*0,17	15,3	15,3	15,3			3,00			
			5	Жилая комната	5,22*3,00	15,7	15,7	15,7			3,00			
			6	Санузел	3,10*1,82 -0,64*0,17	5,5	5,5		5,5		3,00			
			7	Жилая комната	7,02*3,29	23,1	23,1	23,1			3,00			
Итого по кв. 602:						96,9	96,9	54,1	42,8					
		603	1	Холл	4,20*2,40 -1,22*1,72	8,0	8,0		8,0		3,00			
			2	Санузел	2,00*1,14	2,3	2,3		2,3		3,00			
			3	Кухня-гостиная	6,54*3,07 -1,25*0,17 -0,90*0,38	19,5	19,5		19,5		3,00			
			4	Жилая комната	4,37*3,01	13,2	13,2	13,2			3,00			
			5	Жилая комната	3,75*3,12 -1,00*0,17	11,5	11,5	11,5			3,00			
			6	Санузел	2,11*1,93 -0,63*0,03	4,1	4,1		4,1		3,00			
Итого по кв. 603:						58,6	58,6	24,7	33,9					
		604	1	Холл	2,44*1,78	4,3	4,3		4,3		3,00			
			2	Жилая комната	5,86*2,97 -1,50*1,21 -1,00*0,17	15,4	15,4	15,4			3,00			
			3	Кухня	4,38*3,50 -2,26*0,51 -0,43*0,02	14,2	14,2		14,2		3,00			
			4	Санузел	2,30*1,75	4,0	4,0		4,0		3,00			
Итого по кв. 604:						37,9	37,9	15,4	22,5					
		605	1	Холл	4,29*1,79	7,7	7,7		7,7		3,00			
			2	Санузел	1,78*2,30	4,1	4,1		4,1		3,00			
			3	Кухня-гостиная	3,47*4,38 -2,27*0,52 -1,00*0,17	13,9	13,9		13,9		3,00			
			4	Жилая комната	4,37*3,00	13,1	13,1	13,1			3,00			
Итого по кв. 605:						38,8	38,8	13,1	25,7					
		606	1	Холл	2,77*2,06	5,7	5,7		5,7		3,00			
			2	Жилая комната	5,20*3,60 -1,00*0,17 -1,71*1,09	16,7	16,7	16,7			3,00			
			3	Кухня	3,48*4,11	14,3	14,3		14,3		3,00			
			4	Санузел	2,32*1,75	4,1	4,1		4,1		3,00			
Итого по кв. 606:						40,8	40,8	16,7	24,1					
		607	1	Холл	2,35*2,07	4,9	4,9		4,9		3,00			
			2	Санузел	2,26*1,80 -0,49*0,06	4,0	4,0		4,0		3,00			
			3	Кухня	4,11*3,47 -1,00*0,17	14,1	14,1		14,1		3,00			
			4	Жилая комната	6,24*3,50 -1,32*0,08 -2,07*1,24	19,2	19,2	19,2			3,00			
Итого по кв. 607:						42,2	42,2	19,2	23,0					
		608	1	Холл	4,64*3,36 -3,56*1,29 -3,25*0,46	9,5	9,5		9,5		3,00			
			2	Жилая комната	5,96*3,31	19,7	19,7	19,7			3,00			
			3	Санузел	1,68*1,40 -0,28*0,17	2,3	2,3		2,3		3,00			
			4	Санузел	2,32*1,82 -0,60*0,17	4,1	4,1		4,1		3,00			
			5	Жилая комната	5,14*3,00 -1,91*0,77	14,0	14,0	14,0			3,00			
			6	Кухня-гостиная	6,42*3,47 -1,00*0,17 -0,87*0,17 -1,32*0,34	21,5	21,5		21,5		3,00			
Итого по кв. 608:						71,1	71,1	33,7	37,4					

1	2	3	4	5	6	7	8	9	10	11	12	13	14	15
		609	1	Холл	4,33*2,77 -1,58*1,31 -1,72*0,26 -0,40*0,05	9,5	9,5		9,5		3,00			
			2	Санузел	2,35*1,76	4,1	4,1		4,1		3,00			
			3	Жилая комната	3,39*3,28 -1,00*0,17	11,0	11,0	11,0			3,00			
			4	Жилая комната	3,41*2,81	9,6	9,6	9,6			3,00			
			5	Кухня-гостиная	5,97*3,10 -1,00*0,17 -1,31*0,73 -0,41*0,25	17,3	17,3		17,3		3,00			
			6	Санузел	1,94*1,10	2,1	2,1		2,1		3,00			
Итого по кв. 609:						53,6	53,6	20,6	33,0					
Итого по 8-му этажу:						2011,4	2011,4	938,2	1073,2					

Литера	№ Этажа	№ Помещения	№ Комнаты	Назначение комнаты	Формула подсчета площади	Общая площадь помещения с учетом лоджий, балконов, веранд, террас, (кв.м.)	Общая площадь нежилого помещения (кв.м.)	В том числе площадь		Площадь лоджий, балконов, веранд, террас, (кв.м.)	Высота помещений по внутреннему обмеру, м	Площадь помещений общего пользования (кв.м.)	Возведено, реконструировано, перепланировано без разрешения	Примечание
								Основная	Вспомогательная					
1	2	3	4	5	6	7	8	9	10	11	12	13	14	15
	8		I	ЛК-1	2,57*5,15	13,2					3,00	13,2		
			II	Лифтовой холл	6,52*4,20 -1,42*2,13 -3,67*2,08	16,7					3,00	16,7		
			III	Коридор	14,38*1,57	22,6					3,00	22,6		
			IV	ЛК-2	(5,84+6,06)/2*2,55	15,2					3,00	15,2		
			V	Тамбур-шлюз	1,83*1,53	2,8					3,00	2,8		
			VI	Коридор	9,59*1,57 +8,02*1,58	27,7					3,00	27,7		
			VII	Лифтовой холл	4,44*2,26 -1,40*0,74	9,0					3,00	9,0		
			VIII	ЛК-3	5,18*2,54	13,2					2,95	13,2		
			IX	Лифтовой холл	(6,48+6,64)/2*2,11 +2,09*1,49	17,0					2,95	17,0		
			X	Коридор	19,30*1,57	30,3					2,95	30,3		
			XI	ЛК-4	5,16*2,57	13,3					3,00	13,3		
			XII	Лифтовой холл	8,02*4,13 -1,29*2,01 -5,47*2,01	19,5					3,00	19,5		
			XIII	Коридор	15,10*1,56	23,6					3,00	23,6		
			XIV	Коридор	17,91*1,56	27,9					3,00	27,9		
			XV	ЛК-5	5,17*2,56	13,2					3,00	13,2		
			XVI	Лифтовой холл	8,04*4,14 -5,50*2,02 -1,09*2,02	20,0					3,00	20,0		
			XVII	Коридор	13,46*1,56	21,0					3,00	21,0		
			XVIII	Коридор	14,17*1,56	22,1					3,00	22,1		
			XIX	Технический балкон для кондиционеров	3,56*1,36	4,8					3,00	4,8		
			XX	Технический балкон для кондиционеров	2,00*1,14 -0,49*0,51	2,0					3,00	2,0		
			XXI	Технический балкон для кондиционеров	(1,14+1,45)/2*3,51	4,5					2,95	4,5		
			XXII	Технический балкон для кондиционеров	3,51*1,05	3,7					3,00	3,7		
			XXIII	Технический балкон для кондиционеров	3,51*1,05	3,7					3,00	3,7		
Итого по 8-му этажу:						347,0						347,0		

Литера	№ Этажа	№ Помещения	№ Комнаты	Назначение комнаты	Формула подсчета площади	Площадь с учетом лоджий, балконов, веранд, террас, (кв.м.)	Общая площадь жилого помещения (кв.м.)	В том числе площадь		Площадь лоджий, балконов, веранд, террас, (кв.м.)	Высота помещений по внутреннему обмеру, м	Площадь помещений общего пользования (кв.м.)	Возведено, реконструировано, перепланировано без разрешения	Примечание
								Жилая	Подсобная					
1	2	3	4	5	6	7	8	9	10	11	12	13	14	15
	9	36	1	Холл	5,78*4,02 -4,37*0,84 -1,62*1,63	16,9	16,9		16,9		3,00			
			2	Кухня-гостиная	6,35*3,39	21,5	21,5		21,5		3,00			
			3	Жилая комната	5,16*2,99 -1,31*0,17 -0,93*0,17	15,1	15,1	15,1			3,00			
			4	Жилая комната	5,15*3,02 -1,31*0,17	15,3	15,3	15,3			3,00			
			5	Санузел	1,62*1,44 -0,30*0,17	2,3	2,3		2,3		3,00			
			6	Санузел	2,31*1,82 -0,63*0,17	4,1	4,1		4,1		3,00			
			7	Жилая комната	5,89*3,30	19,4	19,4	19,4			3,00			
			Итого по кв. 36:				94,6	94,6	49,8	44,8				
		37	1	Холл	3,98*2,43 -1,32*1,13	8,2	8,2		8,2		3,00			
			2	Санузел	2,00*1,23	2,5	2,5		2,5		3,00			
			3	Кухня-гостиная	6,23*3,67 -1,30*0,17 -0,99*0,97	21,7	21,7		21,7		3,00			
			4	Жилая комната	4,05*2,80	11,3	11,3	11,3			3,00			
			5	Жилая комната	4,04*3,12 -1,31*0,17	12,4	12,4	12,4			3,00			
			6	Санузел	2,15*1,93 -0,62*0,03	4,1	4,1		4,1		3,00			
			Итого по кв. 37:				60,2	60,2	23,7	36,5				
		38	1	Комната-студия	6,55*4,24 -2,31*2,14	22,8	22,8	22,8			3,00			
			2	Санузел	2,22*1,77 -0,55*0,05	3,9	3,9		3,9		3,00			
			Итого по кв. 38:				26,7	26,7	22,8	3,9				
		39	1	Холл	2,35*2,06	4,8	4,8		4,8		3,00			
			2	Санузел	2,23*1,72	3,8	3,8		3,8		3,00			
			3	Кухня	4,41*3,47 -1,30*0,17	15,1	15,1		15,1		3,00			
			4	Жилая комната	6,55*3,60 -2,14*1,19	21,0	21,0	21,0			3,00			
			Итого по кв. 39:				44,7	44,7	21,0	23,7				
		40	1	Холл	5,70*3,91 -4,25*0,51 -2,27*1,51	16,7	16,7		16,7		3,00			
			2	Жилая комната	6,73*3,31	22,3	22,3	22,3			3,00			
			3	Санузел	3,08*1,82 -0,64*0,11 -0,62*0,17	5,4	5,4		5,4		3,00			
			4	Жилая комната	4,94*3,01	14,9	14,9	14,9			3,00			
			5	Жилая комната	4,94*3,00 -1,31*0,17*2,00 -0,93*0,17	14,2	14,2	14,2			3,00			
			6	Кухня-гостиная	4,43*3,38	15,0	15,0		15,0		3,00			
			7	Санузел	1,83*1,74	3,2	3,2		3,2		3,00			
			Итого по кв. 40:				91,7	91,7	51,4	40,3				
		141	1	Холл	2,32*2,07	4,8	4,8		4,8		3,00			
			2	Санузел	2,20*1,78	3,9	3,9		3,9		3,00			
			3	Кухня	4,42*3,42 -1,30*0,17	14,9	14,9		14,9		3,00			
			4	Жилая комната	6,55*2,85 -2,14*1,19	16,1	16,1	16,1			3,00			
			Итого по кв. 141:				39,7	39,7	16,1	23,6				
		142	1	Холл	4,24*2,97 -1,93*0,84 -0,30*1,79	10,4	10,4		10,4		3,00			
			2	Жилая комната	5,87*2,95	17,3	17,3	17,3			3,00			
			3	Санузел	2,30*1,82 -0,61*0,17	4,1	4,1		4,1		3,00			
			4	Санузел	1,85*1,42 -0,32*0,17	2,6	2,6		2,6		3,00			
			5	Жилая комната	4,93*3,10	15,3	15,3	15,3			3,00			
			6	Кухня-гостиная	3,48*6,54 -1,30*0,17 -1,48*1,63 -1,47*0,38	19,6	19,6		19,6		3,00			
			Итого по кв. 142:				69,3	69,3	32,6	36,7				
		143	1	Холл	4,33*2,57 -1,32*1,14 -1,12*0,27	9,3	9,3		9,3		3,00			
			2	Санузел	1,83*1,23	2,3	2,3		2,3		3,00			
			3	Кухня-гостиная	6,11*3,52 -1,20*0,17 -0,98*0,79	20,5	20,5		20,5		3,00			
			4	Жилая комната	3,80*2,81	10,7	10,7	10,7			3,00			
			5	Жилая комната	4,02*3,27 -1,25*0,17	12,9	12,9	12,9			3,00			
			6	Санузел	2,08*1,75	3,6	3,6		3,6		3,00			

1	2	3	4	5	6	7	8	9	10	11	12	13	14	15
Итого по кв. 143:						59,3	59,3	23,6	35,7					
		144	1	Холл	4,47*3,43 -2,46*2,13 -1,00*0,16	9,9	9,9		9,9		3,00			
			2	Санузел	2,36*1,73 -1,73*0,42	3,4	3,4		3,4		3,00			
			3	Жилая комната	4,49*3,11	14,0	14,0	14,0			3,00			
			4	Жилая комната	(4,02+4,49)/2*5,88 -1,61*0,16 -1,32*0,17	24,5	24,5	24,5			3,00			
			5	Жилая комната	(3,73+3,98)/2*3,28 -0,93*0,16 -1,03*0,17	12,3	12,3	12,3			3,00			
			6	Кухня-гостиная	(5,28+5,53)/2*3,07	16,6	16,6		16,6		3,00			
			7	Санузел	1,77*3,08 -1,38*0,02	5,4	5,4		5,4		3,00			
Итого по кв. 144:						86,1	86,1	50,8	35,3					
		145	1	Холл	4,78*4,20 -2,20*0,25 -2,13*1,96	15,4	15,4		15,4		3,00			
			2	Санузел	1,87*1,86 -0,70*0,17	3,4	3,4		3,4		3,00			
			3	Гостиная	(4,78+5,07)/2*3,57 -1,28*0,15	17,4	17,4	17,4			3,00			
			4	Жилая комната	(4,47+4,75)/2*3,01 -1,26*0,02	13,9	13,9	13,9			3,00			
			5	Санузел	3,67*1,83 -1,00*0,17 -1,47*0,42	5,9	5,9		5,9		3,00			
			6	Жилая комната	3,43*3,07 -0,75*0,17 -1,25*0,36	10,0	10,0	10,0			3,00			
			7	Кухня	3,33*3,06 -2,30*0,27	9,6	9,6		9,6		3,00			
Итого по кв. 145:						75,6	75,6	41,3	34,3					
		253	1	Холл	4,45*4,09 -2,19*2,04	13,7	13,7		13,7		2,95			
			2	Санузел	2,08*1,40	2,9	2,9		2,9		2,95			
			3	Кухня-гостиная	(4,38+4,64)/2*3,26 -1,00*0,17	14,5	14,5		14,5		2,95			
			4	Жилая комната	(4,68+4,94)/2*3,00	14,4	14,4	14,4			2,95			
			5	Санузел	2,40*1,81 -0,71*0,17	4,2	4,2		4,2		2,95			
			6	Кладовая	1,60*1,41 -0,23*0,17	2,2	2,2		2,2		2,95			
			7	Жилая комната	(5,97+6,23)/2*3,26 -0,06*0,42 -0,92*0,17 -1,00*0,17	19,5	19,5	19,5			2,95			
			8	Жилая комната	(6,39+6,64)/2*3,00	19,5	19,5	19,5			2,95			
Итого по кв. 253:						90,9	90,9	53,4	37,5					
		254	1	Комната-студия	(6,24+6,63)/2*4,40 -2,33*2,41	22,7	22,7	22,7			2,95			
			2	Санузел	2,32*2,00 -0,55*0,17	4,6	4,6		4,6		2,95			
Итого по кв. 254:						27,3	27,3	22,7	4,6					
		255	1	Холл	4,38*2,58 -1,33*1,22	9,7	9,7		9,7		2,95			
			2	Санузел	1,90*1,15	2,2	2,2		2,2		2,95			
			3	Кухня-гостиная	(6,07+6,39)/2*3,35 -0,67*0,78	20,4	20,4		20,4		2,95			
			4	Жилая комната	(3,60+3,83)/2*3,13 -1,00*0,17 -1,24*0,17	11,3	11,3	11,3			2,95			
			5	Жилая комната	(3,91+4,19)/2*3,11	12,6	12,6	12,6			2,95			
			6	Санузел	2,15*1,86	4,0	4,0		4,0		2,95			
Итого по кв. 255:						60,2	60,2	23,9	36,3					
		256	1	Холл	2,30*2,08	4,8	4,8		4,8		2,95			
			2	Санузел	2,20*1,77 -0,57*0,05	3,9	3,9		3,9		2,95			
			3	Кухня	(4,10+4,38)/2*3,46 -1,00*0,17	14,5	14,5		14,5		2,95			
			4	Жилая комната	(6,59+6,92)/2*3,60 -2,16*1,18	21,8	21,8	21,8			2,95			
Итого по кв. 256:						45,0	45,0	21,8	23,2					
		257	1	Холл	3,36*3,90 -2,75*1,30 -2,49*0,44	8,4	8,4		8,4		2,95			
			2	Жилая комната	(6,00+6,30)/2*3,30 -0,30*1,89	19,7	19,7	19,7			2,95			
			3	Санузел	1,90*1,37 -0,46*0,17	2,5	2,5		2,5		2,95			
			4	Санузел	2,30*1,80 -0,47*0,17	4,1	4,1		4,1		2,95			
			5	Жилая комната	(5,46+5,66)/2*3,02 -1,88*0,63 -1,34*0,17	15,4	15,4	15,4			2,95			
			6	Кухня-гостиная	(6,42+6,73)/2*3,25 -1,48*0,47 -0,66*0,17	20,6	20,6		20,6		2,95			
Итого по кв. 257:						70,7	70,7	35,1	35,6					
		258	1	Холл	4,17*2,57 -1,43*1,29 -1,29*0,27	8,5	8,5		8,5		2,95			
			2	Санузел	2,15*1,75	3,8	3,8		3,8		2,95			
			3	Жилая комната	(3,90+4,09)/2*3,06 -1,30*0,17	12,0	12,0	12,0			2,95			
			4	Жилая комната	(3,87+3,66)/2*2,85	10,7	10,7	10,7			2,95			

1	2	3	4	5	6	7	8	9	10	11	12	13	14	15
			5	Кухня-гостиная	(6,13+6,29)/2*3,24 -0,56*0,81 -1,55*0,17	19,4	19,4		19,4		2,95			
			6	Санузел	1,90*1,23	2,3	2,3		2,3		2,95			
Итого по кв. 258:						56,7	56,7	22,7	34,0					
		407	1	Холл	4,18*2,71 -2,99*0,67 -0,42*0,34	9,2	9,2		9,2		3,00			
			2	Санузел	1,43*1,30	1,9	1,9		1,9		3,00			
			3	Кухня-гостиная	(5,46+5,15)/2*3,10	16,4	16,4		16,4		3,00			
			4	Жилая комната	(4,39+4,13)/2*3,00 -1,26*0,17 -1,01*0,17 -1,28*0,67	11,5	11,5	11,5			3,00			
			5	Жилая комната	(4,13+4,66)/2*3,10	13,6	13,6	13,6			3,00			
			6	Санузел	1,92*1,73	3,3	3,3		3,3		3,00			
Итого по кв. 407:						55,9	55,9	25,1	30,8					
		408	1	Холл	4,57*3,56 -3,15*0,25 -2,55*1,61 -0,02*1,86	11,3	11,3		11,3		3,00			
			2	Кухня-гостиная	(6,85+6,55)/2*3,52 -1,31*0,17 -2,58*0,33	22,5	22,5		22,5		3,00			
			3	Жилая комната	(4,76+4,49)/2*3,00	13,9	13,9	13,9			3,00			
			4	Жилая комната	(5,00+4,49)/2*3,07 -1,02*0,17 -0,92*0,17	14,2	14,2	14,2			3,00			
			5	Санузел	1,70*1,06	1,8	1,8		1,8		3,00			
			6	Санузел	2,60*1,78	4,6	4,6		4,6		3,00			
			7	Гардероб	1,78*1,34	2,4	2,4		2,4		3,00			
Итого по кв. 408:						70,7	70,7	28,1	42,6					
		409	1	Холл	4,37*2,41 -1,21*1,32	8,9	8,9		8,9		3,00			
			2	Санузел	2,00*1,13	2,3	2,3		2,3		3,00			
			3	Кухня-гостиная	(6,55+6,23)/2*3,47 -1,28*0,17 -0,91*0,77	21,3	21,3		21,3		3,00			
			4	Жилая комната	(4,02+3,78)/2*2,85	11,1	11,1	11,1			3,00			
			5	Жилая комната	(3,77+4,37)/2*3,28 -1,01*0,17	13,2	13,2	13,2			3,00			
			6	Санузел	1,99*1,75	3,5	3,5		3,5		3,00			
Итого по кв. 409:						60,3	60,3	24,3	36,0					
		410	1	Холл	2,15*2,21	4,8	4,8		4,8		3,00			
			2	Санузел	2,25*1,74	3,9	3,9		3,9		3,00			
			3	Жилая комната	(4,62+4,32)/2*3,57 -1,29*0,17	15,7	15,7	15,7			3,00			
			4	Кухня-гостиная	(5,94+6,13)/2*2,89 -1,84*0,98	15,6	15,6		15,6		3,00			
Итого по кв. 410:						40,0	40,0	15,7	24,3					
		411	1	Холл	2,16*2,06	4,4	4,4		4,4		3,00			
			2	Кухня-гостиная	(5,93+6,13)/2*2,98 -1,76*1,02 -1,25*0,17	16,0	16,0		16,0		3,00			
			3	Жилая комната	(4,71+4,43)/2*3,48	15,9	15,9	15,9			3,00			
			4	Санузел	2,24*1,77	4,0	4,0		4,0		3,00			
Итого по кв. 411:						40,3	40,3	15,9	24,4					
		412	1	Холл	2,06*3,01	6,2	6,2		6,2		3,00			
			2	Санузел	1,73*2,26	3,9	3,9		3,9		3,00			
			3	Жилая комната	(4,40+4,13)/2*3,78 -1,00*0,17	16,0	16,0	16,0			3,00			
			4	Кухня-гостиная	5,39*3,50 -1,56*0,70	17,8	17,8		17,8		3,00			
Итого по кв. 412:						43,9	43,9	16,0	27,9					
		413	1	Холл	2,12*2,07	4,4	4,4		4,4		3,00			
			2	Кухня-гостиная	6,44*3,28 -1,25*0,17 -1,74*0,70	19,7	19,7		19,7		3,00			
			3	Жилая комната	3,18*4,71 +(4,65+4,71)/2*0,62	17,9	17,9	17,9			3,00			
			4	Санузел	2,29*1,74	4,0	4,0		4,0		3,00			
Итого по кв. 413:						46,0	46,0	17,9	28,1					
		414	1	Холл	2,40*4,16 -1,22*1,12	8,6	8,6		8,6		3,00			
			2	Санузел	1,99*1,76	3,5	3,5		3,5		3,00			
			3	Жилая комната	(4,05+4,28)/2*3,07 -1,28*0,17	12,6	12,6	12,6			3,00			
			4	Жилая комната	(3,77+4,02)/2*2,85	11,1	11,1	11,1			3,00			
			5	Кухня-гостиная	(6,28+6,53)/2*3,67 -0,97*0,89 -1,62*0,17	22,4	22,4		22,4		3,00			
			6	Санузел	2,00*1,13	2,3	2,3		2,3		3,00			
Итого по кв. 414:						60,5	60,5	23,7	36,8					
		415	1	Холл	4,33*3,54 -2,22*1,89	11,1	11,1		11,1		3,00			
			2	Гардероб	1,81*1,11	2,0	2,0		2,0		3,00			
			3	Санузел	2,61*1,80	4,7	4,7		4,7		3,00			
			4	Санузел	1,16*1,68	1,9	1,9		1,9		3,00			

1	2	3	4	5	6	7	8	9	10	11	12	13	14	15
			5	Жилая комната	(4,76+4,48)/2*3,07 -0,94*0,17 -1,00*0,17	13,9	13,9	13,9			3,00			
			6	Жилая комната	(4,80+5,04)/2*2,85	14,0	14,0	14,0			3,00			
			7	Кухня-гостиная	(6,26+6,54)/2*3,68 -1,30*0,17 -1,46*0,28	22,9	22,9		22,9		3,00			
Итого по кв. 415:						70,5	70,5	27,9	42,6					
		416	1	Холл	4,36*2,50 -1,73*1,40	8,5	8,5		8,5		3,00			
			2	Санузел	2,04*1,74	3,5	3,5		3,5		3,00			
			3	Жилая комната	4,27*3,16 -1,61*0,17	13,2	13,2	13,2			3,00			
			4	Жилая комната	4,29*2,95 +0,36*0,17	12,7	12,7	12,7			3,00			
			5	Кухня-гостиная	6,55*3,05 -1,09*0,36 -1,25*0,17	19,4	19,4		19,4		3,00			
			6	Санузел	2,00*1,09	2,2	2,2		2,2		3,00			
Итого по кв. 416:						59,5	59,5	25,9	33,6					
		610	1	Холл	4,13*2,70 -3,02*0,66 -0,54*0,31	9,0	9,0		9,0		3,00			
			2	Санузел	1,43*1,30	1,9	1,9		1,9		3,00			
			3	Кухня-гостиная	(5,40+4,88)/2*3,11	16,0	16,0		16,0		3,00			
			4	Жилая комната	(4,67+4,41)/2*3,03 -1,25*0,17 -1,20*0,66	12,8	12,8	12,8			3,00			
			5	Жилая комната	(4,12+4,39)/2*3,06 -1,26*0,16	12,8	12,8	12,8			3,00			
			6	Санузел	1,74*1,94	3,4	3,4		3,4		3,00			
Итого по кв. 610:						55,9	55,9	25,6	30,3					
		611	1	Холл	5,47*3,90 -4,29*0,49	19,2	19,2		19,2		3,00			
			2	Санузел	1,91*1,74	3,3	3,3		3,3		3,00			
			3	Кухня-гостиная	(4,12+4,67)/2*3,16	13,9	13,9		13,9		3,00			
			4	Жилая комната	(5,14+4,90)/2*3,04 -1,28*0,17 -0,94*0,17 -1,28*0,17	14,7	14,7	14,7			3,00			
			5	Жилая комната	(4,88+4,60)/2*3,01	14,3	14,3	14,3			3,00			
			6	Санузел	3,10*1,82 -0,54*0,17	5,6	5,6		5,6		3,00			
			7	Жилая комната	(6,47+6,97)/2*3,30	22,2	22,2	22,2			3,00			
Итого по кв. 611:						93,2	93,2	51,2	42,0					
		612	1	Холл	4,18*2,41 -1,21*1,71	8,0	8,0		8,0		3,00			
			2	Санузел	2,01*1,12	2,3	2,3		2,3		3,00			
			3	Кухня-гостиная	(6,45+6,21)/2*3,09 -1,29*0,17 -0,88*0,39	19,0	19,0		19,0		3,00			
			4	Жилая комната	(4,03+3,77)/2*3,00	11,7	11,7	11,7			3,00			
			5	Жилая комната	(4,28+3,78)/2*3,12 -1,01*0,17	12,4	12,4	12,4			3,00			
			6	Санузел	2,08*1,92	4,0	4,0		4,0		3,00			
Итого по кв. 612:						57,4	57,4	24,1	33,3					
		613	1	Холл	2,45*1,79	4,4	4,4		4,4		3,00			
			2	Жилая комната	(6,40+6,18)/2*2,99 -1,48*1,22 -1,31*0,17	16,8	16,8	16,8			3,00			
			3	Кухня	(4,67+4,37)/2*3,48 -2,27*0,51 -0,43*0,02	14,6	14,6		14,6		3,00			
			4	Санузел	2,30*1,75	4,0	4,0		4,0		3,00			
Итого по кв. 613:						39,8	39,8	16,8	23,0					
		614	1	Холл	4,29*1,81	7,8	7,8		7,8		3,00			
			2	Санузел	1,78*2,30	4,1	4,1		4,1		3,00			
			3	Кухня-гостиная	(4,97+4,37)/2*3,48 -2,26*0,51 -1,25*0,17	14,9	14,9		14,9		3,00			
			4	Жилая комната	(4,97+4,71)/2*3,00	14,5	14,5	14,5			3,00			
Итого по кв. 614:						41,3	41,3	14,5	26,8					
		615	1	Холл	2,77*2,06	5,7	5,7		5,7		3,00			
			2	Жилая комната	(5,51+5,20)/2*3,58 -1,01*0,17 -1,69*1,08	17,2	17,2	17,2			3,00			
			3	Кухня	(4,12+4,71)/2*3,50	15,5	15,5		15,5		3,00			
			4	Санузел	2,32*1,77	4,1	4,1		4,1		3,00			
Итого по кв. 615:						42,5	42,5	17,2	25,3					
		616	1	Холл	2,34*2,05	4,8	4,8		4,8		3,00			
			2	Санузел	2,27*1,80	4,1	4,1		4,1		3,00			
			3	Кухня	(4,72+4,45)/2*3,47 -1,35*0,17	15,7	15,7		15,7		3,00			
			4	Жилая комната	(6,27+6,58)/2*3,51 -1,31*0,08 -2,05*1,23	19,9	19,9	19,9			3,00			
Итого по кв. 616:						44,5	44,5	19,9	24,6					
		617	1	Холл	4,65*3,35 -3,24*0,47 -3,55*1,25 -2,08*0,05	9,5	9,5		9,5		3,00			
			2	Жилая комната	(6,53+5,97)/2*3,30	20,6	20,6	20,6			3,00			
			3	Санузел	1,71*1,40 -0,31*0,17	2,3	2,3		2,3		3,00			

1	2	3	4	5	6	7	8	9	10	11	12	13	14	15
			4	Санузел	2,28*1,82 -0,59*0,17	4,1	4,1		4,1		3,00			
			5	Жилая комната	(5,73+5,46)/2*3,01 -1,91*0,77	15,4	15,4	15,4			3,00			
			6	Кухня-гостиная	(6,73+6,44)/2*3,47 -1,31*0,17 -0,86*0,17 -1,31*0,38	22,0	22,0		22,0		3,00			
Итого по кв. 617:						73,9	73,9	36,0	37,9					
		618	1	Холл	4,31*2,76 -1,58*1,30 -1,75*0,26 -0,39*0,02	9,4	9,4		9,4		3,00			
			2	Санузел	2,35*1,75	4,1	4,1		4,1		3,00			
			3	Жилая комната	(3,40+3,97)/2*3,26 -1,56*0,17	11,7	11,7	11,7			3,00			
			4	Жилая комната	(3,98+3,71)/2*2,81 +0,32*0,17	10,9	10,9	10,9			3,00			
			5	Кухня-гостиная	(6,02+6,22)/2*3,10 -1,28*0,17 -1,27*0,74 -0,41*0,24	17,7	17,7		17,7		3,00			
			6	Санузел	1,94*1,11	2,2	2,2		2,2		3,00			
Итого по кв. 618:						56,0	56,0	22,6	33,4					
Итого по 9-му этажу:						2050,8	2050,8	961,1	1089,7					

Литера	№ Этажа	№ Помещения	№ Комнаты	Назначение комнаты	Формула подсчета площади	Общая площадь помещения с учетом лоджий, балконов, веранд, террас, (кв.м.)	Общая площадь нежилого помещения (кв.м.)	В том числе площадь		Площадь лоджий, балконов, веранд, террас, (кв.м.)	Высота помещений по внутреннему обмеру, м	Площадь помещений общего пользования (кв.м.)	Возведено, реконструировано, перепланировано без разрешения	Примечание
								Основная	Вспомогательная					
1	2	3	4	5	6	7	8	9	10	11	12	13	14	15
	9		I	ЛК-1	2,57*5,15	13,2					3,00	13,2		
			II	Лифтовой холл	6,52*4,20 -1,42*2,13 - 3,67*2,08	16,7					3,00	16,7		
			III	Коридор	14,38*1,57	22,6					3,00	22,6		
			IV	ЛК-2	(5,53+5,72)/2*2,53	14,2					3,00	14,2		
			V	Тамбур-шлюз	1,83*1,53	2,8					3,00	2,8		
			VI	Коридор	9,59*1,57 +8,02*1,58	27,7					3,00	27,7		
			VII	Лифтовой холл	4,44*2,26 -1,40*0,74	9,0					3,00	9,0		
			VIII	ЛК-3	5,18*2,54	13,2					2,95	13,2		
			IX	Лифтовой холл	(6,22+6,40)/2*2,11 +2,09*1,45	16,3					2,95	16,3		
			X	Коридор	19,30*1,57	30,3					2,95	30,3		
			XI	ЛК-4	5,16*2,57	13,3					3,00	13,3		
			XII	Лифтовой холл	(8,33+8,10)/2*2,10 +2,01*1,44	20,1					3,00	20,1		
			XIII	Коридор	15,10*1,56	23,6					3,00	23,6		
			XIV	Коридор	17,91*1,56	27,9					3,00	27,9		
			XV	ЛК-5	5,17*2,56	13,2					3,00	13,2		
			XVI	Лифтовой холл	(8,25+8,45)/2*2,12 +2,01*1,44	20,6					3,00	20,6		
			XVII	Коридор	13,46*1,56	21,0					3,00	21,0		
			XVII	Коридор	14,17*1,56	22,1					3,00	22,1		
			XIX	Технический балкон для кондиционеров	3,56*1,36	4,8					3,00	4,8		
			XX	Технический балкон для кондиционеров	2,00*1,14 -0,49*0,51	2,0					3,00	2,0		
			XXI	Технический балкон для кондиционеров	(1,39+1,38)/2*0,79 +(1,09+1,22)/2*2,60	4,1					2,95	4,1		
			XXII	Технический балкон для кондиционеров	(1,66+1,18)/2*3,50 - 0,29*0,26	4,9					3,00	4,9		
			XXII I	Технический балкон для кондиционеров	(1,60+1,03)/2*2,91 +(1,60+1,57)/2*0,62	4,8					3,00	4,8		
Итого по 9-му этажу:						348,4						348,4		

Литера	№ Этажа	№ Помещения	№ Комнаты	Назначение комнаты	Формула подсчета площади	Площадь с учетом лоджий, балконов, веранд, террас, (кв.м.)	Общая площадь жилого помещения (кв.м.)	В том числе площадь		Площадь лоджий, балконов, веранд, террас, (кв.м.)	Высота помещений по внутреннему обмеру, м	Площадь помещений общего пользования (кв.м.)	Возведено, реконструировано, перепланировано без разрешения	Примечание
								Жилая	Подсобная					
1	2	3	4	5	6	7	8	9	10	11	12	13	14	15
	10	41	1	Холл	5,76*4,04 -4,37*0,85 -1,63*1,63	16,9	16,9		16,9		3,00			
			2	Кухня-гостиная	6,35*3,38	21,5	21,5		21,5		3,00			
			3	Жилая комната	5,14*2,98 -1,30*0,17 -0,91*0,16	15,0	15,0	15,0			3,00			
			4	Жилая комната	5,14*3,03 -1,31*0,18	15,3	15,3	15,3			3,00			
			5	Санузел	1,64*1,42 -0,31*0,17	2,3	2,3		2,3		3,00			
			6	Санузел	2,31*1,83 -0,62*0,17	4,1	4,1		4,1		3,00			
			7	Жилая комната	5,87*3,30	19,4	19,4	19,4			3,00			
			Итого по кв. 41:				94,5	94,5	49,7	44,8				
		42	1	Холл	4,00*2,42 -1,32*1,14	8,2	8,2		8,2		3,00			
			2	Санузел	2,00*1,24	2,5	2,5		2,5		3,00			
			3	Кухня-гостиная	6,25*3,66 -1,31*0,16 -0,97*1,00	21,7	21,7		21,7		3,00			
			4	Жилая комната	4,07*2,79	11,4	11,4	11,4			3,00			
			5	Жилая комната	4,06*3,12 -1,31*0,17	12,4	12,4	12,4			3,00			
			6	Санузел	2,14*1,92	4,1	4,1		4,1		3,00			
			Итого по кв. 42:				60,3	60,3	23,8	36,5				
		43	1	Комната-студия	6,55*4,26 -2,33*2,15	22,9	22,9	22,9			3,00			
			2	Санузел	2,23*1,78 -0,05*0,57	3,9	3,9		3,9		3,00			
			Итого по кв. 43:				26,8	26,8	22,9	3,9				
		44	1	Холл	2,34*2,07	4,8	4,8		4,8		3,00			
			2	Санузел	2,22*1,72	3,8	3,8		3,8		3,00			
			3	Кухня	4,41*3,48 -1,31*0,16	15,1	15,1		15,1		3,00			
			4	Жилая комната	6,55*3,59 -2,15*1,19	21,0	21,0	21,0			3,00			
			Итого по кв. 44:				44,7	44,7	21,0	23,7				
		45	1	Холл	5,69*3,90 -2,24*1,50 -4,24*0,50	16,7	16,7		16,7		3,00			
			2	Жилая комната	6,73*3,29	22,1	22,1	22,1			3,00			
			3	Санузел	3,09*1,82 -0,62*0,16	5,5	5,5		5,5		3,00			
			4	Жилая комната	4,91*3,01	14,8	14,8	14,8			3,00			
			5	Жилая комната	4,92*2,99 -1,31*0,17 -0,93*0,18 -1,30*0,17	14,1	14,1	14,1			3,00			
			6	Кухня-гостиная	4,42*3,38	14,9	14,9		14,9		3,00			
			7	Санузел	1,83*1,73	3,2	3,2		3,2		3,00			
			Итого по кв. 45:				91,3	91,3	51,0	40,3				
		146	1	Холл	2,31*2,05	4,7	4,7		4,7		3,00			
			2	Санузел	2,21*1,77	3,9	3,9		3,9		3,00			
			3	Кухня	4,42*3,42 -1,30*0,17	14,9	14,9		14,9		3,00			
			4	Жилая комната	6,55*2,85 -2,13*1,18	16,2	16,2	16,2			3,00			
			Итого по кв. 146:				39,7	39,7	16,2	23,5				
		147	1	Холл	4,23*2,88 -1,80*0,83 -1,79*0,21	10,3	10,3		10,3		3,00			
			2	Жилая комната	5,89*2,94	17,3	17,3	17,3			3,00			
			3	Санузел	2,30*1,81 -0,63*0,17	4,1	4,1		4,1		3,00			
			4	Санузел	1,86*1,42 -0,30*0,17	2,6	2,6		2,6		3,00			
			5	Жилая комната	4,93*3,10	15,3	15,3	15,3			3,00			
			6	Кухня-гостиная	3,47*6,56 -1,31*0,17 -1,47*1,63 -1,48*0,35	19,6	19,6		19,6		3,00			
			Итого по кв. 147:				69,2	69,2	32,6	36,6				
		148	1	Холл	4,31*2,57 -1,31*1,12 -1,85*0,25	9,1	9,1		9,1		3,00			
			2	Санузел	1,82*1,22	2,2	2,2		2,2		3,00			
			3	Кухня-гостиная	5,91*3,53 -0,99*0,17 -0,97*0,80 +0,17*0,26	20,0	20,0		20,0		3,00			
			4	Жилая комната	3,80*2,81	10,7	10,7	10,7			3,00			
			5	Жилая комната	3,80*3,26 -1,20*0,17	12,2	12,2	12,2			3,00			
			6	Санузел	2,08*1,74	3,6	3,6		3,6		3,00			
			Итого по кв. 148:				57,8	57,8	22,9	34,9				

1	2	3	4	5	6	7	8	9	10	11	12	13	14	15	
		149	1	Холл	4,47*3,42 -2,48*2,13 -0,99*0,17	9,8	9,8		9,8		3,00				
			2	Санузел	2,38*1,73 -1,75*0,45	3,3	3,3		3,3		3,00				
			3	Жилая комната	4,49*3,11	14,0	14,0	14,0			3,00				
			4	Жилая комната	(4,25+3,75)/2*5,70 -1,42*0,18 -1,05*0,17	22,4	22,4	22,4			3,00				
			5	Жилая комната	(3,99+4,30)/2*3,27 -0,92*0,17 -1,31*0,17	13,2	13,2	13,2			3,00				
			6	Кухня-гостиная	(5,02+5,28)/2*3,07	15,8	15,8		15,8		3,00				
			7	Санузел	1,76*3,06	5,4	5,4		5,4		3,00				
			Итого по кв. 149:			83,9	83,9	49,6	34,3						
		150	1	Холл	4,78*4,19 -2,20*0,25 -2,11*1,97	15,3	15,3		15,3		3,00				
			2	Санузел	1,88*1,87 -0,70*0,17	3,4	3,4		3,4		3,00				
			3	Гостиная	(4,81+4,58)/2*3,48 -1,00*0,17	16,2	16,2	16,2			3,00				
			4	Жилая комната	(4,75+5,00)/2*3,01	14,7	14,7	14,7			3,00				
			5	Санузел	3,67*1,81 -1,00*0,17 -1,47*0,43	5,8	5,8		5,8		3,00				
			6	Жилая комната	3,43*3,08 -0,76*0,17 -1,26*0,34	10,0	10,0	10,0			3,00				
			7	Кухня	3,32*3,06 -2,33*0,27	9,5	9,5		9,5		3,00				
			Итого по кв. 150:			74,9	74,9	40,9	34,0						
		259	1	Холл	4,44*4,10 -2,17*2,04 -0,24*0,02	13,8	13,8		13,8		2,95				
			2	Санузел	2,10*1,38	2,9	2,9		2,9		2,95				
			3	Кухня-гостиная	(4,65+4,92)/2*3,28 -1,27*0,17	15,5	15,5		15,5		2,95				
			4	Жилая комната	(4,37+4,63)/2*2,99	13,5	13,5	13,5			2,95				
			5	Санузел	2,40*1,81 -0,72*0,17	4,2	4,2		4,2		2,95				
			6	Кладовая	1,62*1,42 -0,21*0,17	2,3	2,3		2,3		2,95				
			7	Жилая комната	(6,27+6,51)/2*3,27 -0,02*0,42 -0,93*0,17 -1,30*0,17	20,5	20,5	20,5			2,95				
			8	Жилая комната	(5,99+6,24)/2*3,02	18,5	18,5	18,5			2,95				
			Итого по кв. 259:			91,2	91,2	52,5	38,7						
		260	1	Комната-студия	(6,57+6,94)/2*4,39 -2,40*2,26	24,2	24,2	24,2			2,95				
			2	Санузел	2,32*1,93 -0,53*0,17	4,4	4,4		4,4		2,95				
			Итого по кв. 260:			28,6	28,6	24,2	4,4						
		261	1	Холл	4,40*2,60 -1,35*1,25	9,8	9,8		9,8		2,95				
			2	Санузел	1,90*1,16	2,2	2,2		2,2		2,95				
			3	Кухня-гостиная	(5,81+6,13)/2*3,34 -0,65*0,79	19,4	19,4		19,4		2,95				
			4	Жилая комната	(3,88+4,14)/2*3,14 -1,28*0,17 -1,54*0,17	12,1	12,1	12,1			2,95				
			5	Жилая комната	(3,59+3,86)/2*3,09	11,5	11,5	11,5			2,95				
			6	Санузел	2,15*1,84	4,0	4,0		4,0		2,95				
			Итого по кв. 261:			59,0	59,0	23,6	35,4						
		262	1	Холл	2,30*2,08	4,8	4,8		4,8		2,95				
			2	Санузел	2,29*1,78 -0,56*0,04	4,1	4,1		4,1		2,95				
			3	Кухня	(4,72+4,45)/2*3,49 -1,34*0,17	15,8	15,8		15,8		2,95				
			4	Жилая комната	(6,25+6,57)/2*3,60 -2,15*1,18	20,5	20,5	20,5			2,95				
			Итого по кв. 262:			45,2	45,2	20,5	24,7						
		263	1	Холл	3,38*3,90 -2,76*1,32 -2,48*0,44	8,4	8,4		8,4		2,95				
			2	Жилая комната	(6,23+6,53)/2*3,28 -0,30*1,89	20,4	20,4	20,4			2,95				
			3	Санузел	1,90*1,38 -0,45*0,17	2,5	2,5		2,5		2,95				
			4	Санузел	2,31*1,80 -0,47*0,17	4,1	4,1		4,1		2,95				
			5	Жилая комната	(5,12+5,34)/2*3,03 -1,89*0,62 -1,01*0,17	14,5	14,5	14,5			2,95				
			6	Кухня-гостиная	(6,71+6,97)/2*3,24 -1,48*0,49 -0,65*0,17	21,3	21,3		21,3		2,95				
			Итого по кв. 263:			71,2	71,2	34,9	36,3						
		264	1	Холл	4,16*2,57 -1,43*1,31 -1,30*0,26	8,5	8,5		8,5		2,95				
			2	Санузел	2,14*1,76	3,8	3,8		3,8		2,95				
			3	Жилая комната	(3,61+3,84)/2*3,07 -1,00*0,17	11,3	11,3	11,3			2,95				
			4	Жилая комната	(4,16+3,91)/2*2,85	11,5	11,5	11,5			2,95				

1	2	3	4	5	6	7	8	9	10	11	12	13	14	15
			5	Кухня-гостиная	(5,86+6,07)/2*3,26 -0,57*0,84 -1,28*0,17	18,7	18,7		18,7		2,95			
			6	Санузел	1,90*1,22	2,3	2,3		2,3		2,95			
Итого по кв. 264:						56,1	56,1	22,8	33,3					
		417	1	Холл	4,17*2,72 -2,98*0,65 -0,41*0,31	9,3	9,3		9,3		3,00			
			2	Санузел	1,46*1,31	1,9	1,9		1,9		3,00			
			3	Кухня-гостиная	(5,48+5,13)/2*3,10	16,4	16,4		16,4		3,00			
			4	Жилая комната	(4,34+4,11)/2*3,00 -1,24*0,17 -1,27*0,65*2,00 -1,01*0,17	10,6	10,6	10,6			3,00			
			5	Жилая комната	(4,10+4,66)/2*3,11	13,6	13,6	13,6			3,00			
			6	Санузел	1,92*1,76	3,4	3,4		3,4		3,00			
Итого по кв. 417:						55,2	55,2	24,2	31,0					
		418	1	Холл	4,56*3,55 -3,14*0,25 -2,55*1,60 -1,85*0,02	11,3	11,3		11,3		3,00			
			2	Кухня-гостиная	(6,86+6,55)/2*3,52 -1,31*0,17 -2,58*0,34	22,5	22,5		22,5		3,00			
			3	Жилая комната	(4,75+4,48)/2*3,01	13,9	13,9	13,9			3,00			
			4	Жилая комната	(4,49+5,00)/2*3,07 -1,02*0,17 -0,93*0,17	14,2	14,2	14,2			3,00			
			5	Санузел	1,70*1,08	1,8	1,8		1,8		3,00			
			6	Санузел	2,60*1,78	4,6	4,6		4,6		3,00			
			7	Гардероб	1,79*1,34	2,4	2,4		2,4		3,00			
Итого по кв. 418:						70,7	70,7	28,1	42,6					
		419	1	Холл	4,37*2,41 -1,21*1,33	8,9	8,9		8,9		3,00			
			2	Санузел	2,00*1,13	2,3	2,3		2,3		3,00			
			3	Кухня-гостиная	(6,54+6,23)/2*3,47 -1,28*0,17 -0,90*0,76	21,3	21,3		21,3		3,00			
			4	Жилая комната	(3,76+4,02)/2*2,86	11,1	11,1	11,1			3,00			
			5	Жилая комната	(4,38+3,77)/2*3,27 -1,01*0,17	13,2	13,2	13,2			3,00			
			6	Санузел	1,97*1,75	3,4	3,4		3,4		3,00			
Итого по кв. 419:						60,2	60,2	24,3	35,9					
		420	1	Холл	2,21*2,15	4,8	4,8		4,8		3,00			
			2	Санузел	2,25*1,75	3,9	3,9		3,9		3,00			
			3	Жилая комната	(4,62+4,30)/2*3,56 -1,27*0,17	15,7	15,7	15,7			3,00			
			4	Кухня-гостиная	(5,92+6,12)/2*2,91 -1,84*0,98	15,7	15,7		15,7		3,00			
Итого по кв. 420:						40,1	40,1	15,7	24,4					
		421	1	Холл	2,16*2,05	4,4	4,4		4,4		3,00			
			2	Кухня-гостиная	(5,92+6,49)/2*2,97 -1,25*0,17 -1,80*1,02	16,4	16,4		16,4		3,00			
			3	Жилая комната	(4,72+4,43)/2*3,50	16,0	16,0	16,0			3,00			
			4	Санузел	2,25*1,76	4,0	4,0		4,0		3,00			
Итого по кв. 421:						40,8	40,8	16,0	24,8					
		422	1	Холл	2,05*3,01	6,2	6,2		6,2		3,00			
			2	Санузел	1,75*2,25 -1,48*0,04	3,9	3,9		3,9		3,00			
			3	Жилая комната	1,00*0,17 +(4,41+4,11)/2*3,77	15,9	15,9	15,9			3,00			
			4	Кухня-гостиная	5,41*3,49 -1,59*0,70	17,8	17,8		17,8		3,00			
Итого по кв. 422:						43,8	43,8	15,9	27,9					
		423	1	Холл	2,13*2,08	4,4	4,4		4,4		3,00			
			2	Кухня-гостиная	6,46*3,28 -1,25*0,17 -1,78*0,69	19,7	19,7		19,7		3,00			
			3	Жилая комната	3,80*4,71	17,9	17,9	17,9			3,00			
			4	Санузел	2,28*1,74	4,0	4,0		4,0		3,00			
Итого по кв. 423:						46,0	46,0	17,9	28,1					
		424	1	Холл	2,41*4,16 -1,20*1,13	8,7	8,7		8,7		3,00			
			2	Санузел	1,98*1,76	3,5	3,5		3,5		3,00			
			3	Жилая комната	(4,01+3,78)/2*3,07 -1,00*0,17	11,8	11,8	11,8			3,00			
			4	Жилая комната	(4,11+4,35)/2*2,85	12,1	12,1	12,1			3,00			
			5	Кухня-гостиная	(5,99+6,27)/2*3,67 -0,89*0,96 -1,33*0,17	21,4	21,4		21,4		3,00			
			6	Санузел	2,00*1,12	2,2	2,2		2,2		3,00			
Итого по кв. 424:						59,7	59,7	23,9	35,8					
		425	1	Холл	4,32*3,56 -2,19*1,90	11,2	11,2		11,2		3,00			
			2	Гардероб	1,81*1,11	2,0	2,0		2,0		3,00			
			3	Санузел	2,60*1,80	4,7	4,7		4,7		3,00			
			4	Санузел	1,67*1,16	1,9	1,9		1,9		3,00			

1	2	3	4	5	6	7	8	9	10	11	12	13	14	15	
			5	Жилая комната	(5,00+4,75)/2*3,07 -0,93*0,17 -1,27*0,17	14,6	14,6	14,6			3,00				
			6	Жилая комната	(4,48+4,72)/2*2,86	13,2	13,2	13,2			3,00				
			7	Кухня-гостиная	(6,65+6,87)/2*3,66 -1,63*0,17 -1,49*0,35	23,9	23,9		23,9		3,00				
Итого по кв. 425:						71,5	71,5	27,8	43,7						
		426	1	Холл	4,37*2,51 -1,73*1,40	8,5	8,5		8,5		3,00				
			2	Санузел	2,04*1,75	3,6	3,6		3,6		3,00				
			3	Жилая комната	4,25*3,18 -1,26*0,17	13,3	13,3	13,3			3,00				
			4	Жилая комната	4,27*2,95	12,6	12,6	12,6			3,00				
			5	Кухня-гостиная	6,54*3,05 -1,00*0,36 -1,25*0,17	19,4	19,4		19,4		3,00				
			6	Санузел	2,00*1,07	2,1	2,1		2,1		3,00				
Итого по кв. 426:						59,5	59,5	25,9	33,6						
		619	1	Холл	4,14*2,71 -3,03*0,66 -0,56*0,31	9,0	9,0		9,0		3,00				
			2	Санузел	1,39*1,29	1,8	1,8		1,8		3,00				
			3	Кухня-гостиная	(5,41+4,88)/2*3,10	15,9	15,9		15,9		3,00				
			4	Жилая комната	(4,40+4,64)/2*3,02 -1,20*0,65 -1,25*0,17	12,7	12,7	12,7			3,00				
			5	Жилая комната	(4,12+4,38)/2*3,07 -1,25*0,17	12,8	12,8	12,8			3,00				
			6	Санузел	1,74*1,95	3,4	3,4		3,4		3,00				
Итого по кв. 619:						55,6	55,6	25,5	30,1						
		620	1	Холл	5,48*3,82 -4,30*0,44	19,0	19,0		19,0		3,00				
			2	Санузел	1,89*1,70	3,2	3,2		3,2		3,00				
			3	Кухня-гостиная	(4,12+4,74)/2*3,14	13,9	13,9		13,9		3,00				
			4	Жилая комната	(5,17+4,92)/2*3,05 -1,31*0,17 -0,93*0,17 -1,25*0,17	14,8	14,8	14,8			3,00				
			5	Жилая комната	(4,90+4,61)/2*2,99	14,2	14,2	14,2			3,00				
			6	Санузел	3,06*1,81 -0,61*0,17	5,4	5,4		5,4		3,00				
			7	Жилая комната	(6,51+6,99)/2*3,30	22,3	22,3	22,3			3,00				
Итого по кв. 620:						92,8	92,8	51,3	41,5						
		621	1	Холл	4,20*2,42 -1,21*1,72	8,1	8,1		8,1		3,00				
			2	Санузел	2,01*1,12	2,3	2,3		2,3		3,00				
			3	Кухня-гостиная	(6,48+6,24)/2*3,08 -1,31*0,17 -0,88*0,38	19,0	19,0		19,0		3,00				
			4	Жилая комната	(4,04+3,77)/2*3,01	11,8	11,8	11,8			3,00				
			5	Жилая комната	(4,27+3,78)/2*3,11 -1,02*0,17	12,3	12,3	12,3			3,00				
			6	Санузел	2,10*1,91	4,0	4,0		4,0		3,00				
Итого по кв. 621:						57,5	57,5	24,1	33,4						
		622	1	Холл	2,45*1,80 -0,38*0,02	4,4	4,4		4,4		3,00				
			2	Жилая комната	(6,37+6,18)/2*2,98 -1,50*1,22 -1,30*0,17	16,6	16,6	16,6			3,00				
			3	Кухня	(4,65+4,36)/2*3,51 -2,29*0,50 -0,44*0,02	14,7	14,7		14,7		3,00				
			4	Санузел	2,29*1,76	4,0	4,0		4,0		3,00				
Итого по кв. 622:						39,7	39,7	16,6	23,1						
		623	1	Холл	4,29*1,79	7,7	7,7		7,7		3,00				
			2	Санузел	1,76*2,30	4,0	4,0		4,0		3,00				
			3	Кухня-гостиная	(4,37+4,98)/2*3,52 -2,25*0,51 -1,25*0,17	15,1	15,1		15,1		3,00				
			4	Жилая комната	(4,98+4,71)/2*3,00	14,5	14,5	14,5			3,00				
Итого по кв. 623:						41,3	41,3	14,5	26,8						
		624	1	Холл	2,77*2,06	5,7	5,7		5,7		3,00				
			2	Жилая комната	(5,50+5,21)/2*3,57 -1,02*0,17 -1,68*1,09	17,1	17,1	17,1			3,00				
			3	Кухня	(4,11+4,71)/2*3,50	15,4	15,4		15,4		3,00				
			4	Санузел	2,32*1,75	4,1	4,1		4,1		3,00				
Итого по кв. 624:						42,3	42,3	17,1	25,2						
		625	1	Холл	2,37*2,06	4,9	4,9		4,9		3,00				
			2	Санузел	2,26*1,82 -0,50*0,06	4,1	4,1		4,1		3,00				
			3	Кухня	(4,71+4,44)/2*3,47 -1,35*0,17	15,6	15,6		15,6		3,00				
			4	Жилая комната	(6,25+6,49)/2*3,50 -1,30*0,08 -2,07*1,22	19,7	19,7	19,7			3,00				
Итого по кв. 625:						44,3	44,3	19,7	24,6						
		626	1	Холл	4,65*3,35 -3,55*1,23 -3,28*0,48 -2,07*0,05 -0,50*0,05	9,5	9,5		9,5		3,00				

1	2	3	4	5	6	7	8	9	10	11	12	13	14	15
			2	Жилая комната	(5,97+6,54)/2*3,30 -0,41*0,02	20,6	20,6	20,6			3,00			
			3	Санузел	1,71*1,40 -0,31*0,17	2,3	2,3		2,3		3,00			
			4	Санузел	2,27*1,82 -0,58*0,17	4,0	4,0		4,0		3,00			
			5	Жилая комната	(5,72+5,47)/2*3,00 -1,91*0,76	15,3	15,3	15,3			3,00			
			6	Кухня-гостиная	(6,72+6,41)/2*3,47 -1,30*0,17 -1,30*0,37 -0,89*0,17	21,9	21,9		21,9		3,00			
Итого по кв. 626:						73,6	73,6	35,9	37,7					
		627	1	Холл	4,32*2,78 -1,57*1,31 -1,74*0,26	9,5	9,5		9,5		3,00			
			2	Санузел	2,33*1,75	4,1	4,1		4,1		3,00			
			3	Жилая комната	(3,41+3,96)/2*3,27 -1,25*0,17	11,8	11,8	11,8			3,00			
			4	Жилая комната	(3,96+3,71)/2*2,81	10,8	10,8	10,8			3,00			
			5	Кухня-гостиная	(6,01+6,23)/2*3,09 -1,30*0,17 -1,27*0,73 -0,40*0,23	17,7	17,7		17,7		3,00			
			6	Санузел	1,94*1,11	2,2	2,2		2,2		3,00			
Итого по кв. 627:						56,1	56,1	22,6	33,5					
Итого по 10-му этажу:						2045,1	2045,1	956,1	1089,0					

Литера	№ Этажа	№ Помещения	№ Комнаты	Назначение комнаты	Формула подсчета площади	Общая площадь помещения с учетом лоджий, балконов, веранд, террас, (кв.м.)	Общая площадь нежилого помещения (кв.м.)	В том числе площадь		Площадь лоджий, балконов, веранд, террас, (кв.м.)	Высота помещений по внутреннему обмеру, м	Площадь помещений общего пользования (кв.м.)	Возведено, реконструировано, перепланировано без разрешения	Примечание
								Основная	Вспомогательная					
1	2	3	4	5	6	7	8	9	10	11	12	13	14	15
	10		I	ЛК-1	2,57*5,15	13,2					3,00	13,2		
			II	Лифтовой холл	6,52*4,20 -1,42*2,13 -3,67*2,08	16,7					3,00	16,7		
			III	Коридор	14,38*1,57	22,6					3,00	22,6		
			IV	ЛК-2	(5,84+6,06)/2*2,55	15,2					3,00	15,2		
			V	Тамбур-шлюз	1,83*1,53	2,8					3,00	2,8		
			VI	Коридор	9,59*1,57 +8,02*1,58	27,7					3,00	27,7		
			VII	Лифтовой холл	4,44*2,26 -1,40*0,74	9,0					3,00	9,0		
			VIII	ЛК-3	5,18*2,54	13,2					2,95	13,2		
			IX	Лифтовой холл	(6,48+6,64)/2*2,11 +2,09*1,49	17,0					2,95	17,0		
			X	Коридор	19,30*1,57	30,3					2,95	30,3		
			XI	ЛК-4	5,16*2,57	13,3					3,00	13,3		
			XII	Лифтовой холл	(8,33+8,10)/2*2,10 +2,01*1,44	20,1					3,00	20,1		
			XIII	Коридор	15,10*1,56	23,6					3,00	23,6		
			XIV	Коридор	17,91*1,56	27,9					3,00	27,9		
			XV	ЛК-5	5,17*2,56	13,2					3,00	13,2		
			XVI	Лифтовой холл	(8,25+8,45)/2*2,12 +2,01*1,44	20,6					3,00	20,6		
			XVII	Коридор	13,46*1,56	21,0					3,00	21,0		
			XVIII	Коридор	14,17*1,56	22,1					3,00	22,1		
			XIX	Технический балкон для кондиционеров	3,56*1,36	4,8					3,00	4,8		
			XX	Технический балкон для кондиционеров	2,00*1,14 -0,49*0,51	2,0					3,00	2,0		
			XXI	Технический балкон для кондиционеров	(1,14+1,45)/2*3,51	4,5					2,95	4,5		
			XXII	Технический балкон для кондиционеров	(1,66+1,18)/2*3,52	5,0					3,00	5,0		
			XXIII	Технический балкон для кондиционеров	(1,03+1,60)/2*2,91 +(1,57+1,60)/2*0,62	4,8					3,00	4,8		
Итого по 10-му этажу:						350,6						350,6		

Литера	№ Этажа	№ Помещения	№ Комнаты	Назначение комнаты	Формула подсчета площади	Площадь с учетом лоджий, балконов, веранд, террас, (кв.м.)	Общая площадь жилого помещения (кв.м.)	В том числе площадь		Площадь лоджий, балконов, веранд, террас, (кв.м.)	Высота помещений по внутреннему обмеру, м	Площадь помещений общего пользования (кв.м.)	Возведено, реконструировано, перепланировано без разрешения	Примечание
								Жилая	Подсобная					
1	2	3	4	5	6	7	8	9	10	11	12	13	14	15
	11	46	1	Холл	5,80*4,02 -4,39*0,86 -1,57*1,63	17,0	17,0		17,0		3,00			
			2	Кухня-гостиная	6,34*3,36	21,3	21,3		21,3		3,00			
			3	Жилая комната	5,15*3,00 -1,29*0,17 -0,92*0,16	15,1	15,1	15,1			3,00			
			4	Жилая комната	5,14*3,02 -1,31*0,18	15,3	15,3	15,3			3,00			
			5	Санузел	1,64*1,43 -0,32*0,17	2,3	2,3		2,3		3,00			
			6	Санузел	2,29*1,83 -0,61*0,16	4,1	4,1		4,1		3,00			
			7	Жилая комната	5,88*3,30	19,4	19,4	19,4			3,00			
Итого по кв. 46:						94,5	94,5	49,8	44,7					
		47	1	Холл	3,99*2,42 -1,32*1,12	8,2	8,2		8,2		3,00			
			2	Санузел	2,01*1,23	2,5	2,5		2,5		3,00			
			3	Кухня-гостиная	6,26*3,67 -1,29*0,19 -1,02*0,98	21,7	21,7		21,7		3,00			
			4	Жилая комната	4,05*2,81	11,4	11,4	11,4			3,00			
			5	Жилая комната	4,06*3,13 -1,31*0,17	12,5	12,5	12,5			3,00			
			6	Санузел	2,16*1,93	4,2	4,2		4,2		3,00			
Итого по кв. 47:						60,5	60,5	23,9	36,6					
		48	1	Комната-студия	6,53*4,26 -2,32*2,14	22,9	22,9	22,9			3,00			
			2	Санузел	2,23*1,77 -0,54*0,06	3,9	3,9		3,9		3,00			
Итого по кв. 48:						26,8	26,8	22,9	3,9					
		49	1	Холл	2,35*2,06	4,8	4,8		4,8		3,00			
			2	Санузел	2,22*1,70	3,8	3,8		3,8		3,00			
			3	Кухня	4,42*3,47 -1,29*0,17	15,1	15,1		15,1		3,00			
			4	Жилая комната	6,54*3,60 -2,13*1,18	21,0	21,0	21,0			3,00			
Итого по кв. 49:						44,7	44,7	21,0	23,7					
		50	1	Холл	5,69*3,90 -4,26*0,50 -2,26*1,52	16,6	16,6		16,6		3,00			
			2	Жилая комната	6,72*3,31	22,2	22,2	22,2			3,00			
			3	Санузел	3,08*1,82 -0,63*0,07 -0,62*0,16	5,5	5,5		5,5		3,00			
			4	Жилая комната	4,92*3,00	14,8	14,8	14,8			3,00			
			5	Жилая комната	4,93*2,99 -1,31*0,16*2,00 -0,92*0,17	14,2	14,2	14,2			3,00			
			6	Кухня-гостиная	4,43*3,37	14,9	14,9		14,9		3,00			
			7	Санузел	1,84*1,75	3,2	3,2		3,2		3,00			
Итого по кв. 50:						91,4	91,4	51,2	40,2					
		151	1	Холл	2,33*2,06	4,8	4,8		4,8		3,00			
			2	Санузел	2,20*1,79	3,9	3,9		3,9		3,00			
			3	Кухня	4,42*3,43 -1,31*0,17	14,9	14,9		14,9		3,00			
			4	Жилая комната	6,55*2,84 -2,13*1,18	16,1	16,1	16,1			3,00			
Итого по кв. 151:						39,7	39,7	16,1	23,6					
		152	1	Холл	4,24*2,97 -1,90*0,85 -0,30*1,79	10,4	10,4		10,4		3,00			
			2	Жилая комната	5,88*2,95	17,3	17,3	17,3			3,00			
			3	Санузел	2,31*1,81 -0,64*0,17	4,1	4,1		4,1		3,00			
			4	Санузел	1,84*1,43 -0,29*0,17	2,6	2,6		2,6		3,00			
			5	Жилая комната	4,94*3,10	15,3	15,3	15,3			3,00			
			6	Кухня-гостиная	3,47*6,54 -1,31*0,17 -1,48*1,63 -1,47*0,34	19,6	19,6		19,6		3,00			
Итого по кв. 152:						69,3	69,3	32,6	36,7					
		153	1	Холл	4,32*2,59 -1,32*1,14 -1,14*0,26	9,4	9,4		9,4		3,00			
			2	Санузел	1,82*1,23	2,2	2,2		2,2		3,00			
			3	Кухня-гостиная	6,12*3,51 -1,20*0,17 -0,98*0,78	20,5	20,5		20,5		3,00			
			4	Жилая комната	3,79*2,80	10,6	10,6	10,6			3,00			
			5	Жилая комната	3,98*3,27 -1,40*0,17	12,8	12,8	12,8			3,00			
			6	Санузел	2,09*1,75	3,7	3,7		3,7		3,00			

1	2	3	4	5	6	7	8	9	10	11	12	13	14	15
Итого по кв. 153:						59,2	59,2	23,4	35,8					
		154	1	Холл	4,49*3,42 -2,48*2,12 -0,98*0,18	9,9	9,9		9,9		3,00			
			2	Санузел	2,37*1,73 -1,71*0,49	3,3	3,3		3,3		3,00			
			3	Жилая комната	4,49*3,10	13,9	13,9	13,9			3,00			
			4	Жилая комната	(4,03+4,53)/2*5,90 -1,61*0,17 -1,33*0,17	24,8	24,8	24,8			3,00			
			5	Жилая комната	(3,74+3,99)/2*3,29 -0,93*0,17 -1,04*0,17	12,4	12,4	12,4			3,00			
			6	Кухня-гостиная	(5,27+5,53)/2*3,07	16,6	16,6		16,6		3,00			
			7	Санузел	1,77*3,07	5,4	5,4		5,4		3,00			
Итого по кв. 154:						86,3	86,3	51,1	35,2					
		155	1	Холл	4,80*4,21 -2,19*0,25 -2,13*1,96	15,5	15,5		15,5		3,00			
			2	Санузел	1,87*1,87 -0,70*0,17	3,4	3,4		3,4		3,00			
			3	Гостиная	(4,79+5,09)/2*3,58 -1,30*0,17	17,5	17,5	17,5			3,00			
			4	Жилая комната	(4,47+4,76)/2*3,02	13,9	13,9	13,9			3,00			
			5	Санузел	3,66*1,81 -1,00*0,17 -1,46*0,43	5,8	5,8		5,8		3,00			
			6	Жилая комната	3,43*3,09 -0,77*0,17 -1,28*0,38	10,0	10,0	10,0			3,00			
			7	Кухня	3,33*3,07 -2,36*0,27	9,6	9,6		9,6		3,00			
Итого по кв. 155:						75,7	75,7	41,4	34,3					
		265	1	Холл	4,44*4,09 -2,20*2,04	13,7	13,7		13,7		2,95			
			2	Санузел	2,09*1,38	2,9	2,9		2,9		2,95			
			3	Кухня-гостиная	(4,38+4,64)/2*3,27 -1,00*0,17	14,6	14,6		14,6		2,95			
			4	Жилая комната	(4,68+4,97)/2*2,99	14,4	14,4	14,4			2,95			
			5	Санузел	2,40*1,81 -0,70*0,17	4,2	4,2		4,2		2,95			
			6	Кладовая	1,60*1,39 -0,23*0,17	2,2	2,2		2,2		2,95			
			7	Жилая комната	(5,97+6,20)/2*3,27 -0,05*0,42 -0,92*0,17 -1,00*0,17	19,6	19,6	19,6			2,95			
			8	Жилая комната	(6,36+6,63)/2*3,02	19,6	19,6	19,6			2,95			
Итого по кв. 265:						91,2	91,2	53,6	37,6					
		266	1	Комната-студия	(6,25+6,62)/2*4,40 -2,41*2,26	22,9	22,9	22,9			2,95			
			2	Санузел	2,31*1,92 -0,61*0,19	4,3	4,3		4,3		2,95			
Итого по кв. 266:						27,2	27,2	22,9	4,3					
		267	1	Холл	4,38*2,59 -1,32*1,24	9,7	9,7		9,7		2,95			
			2	Санузел	1,90*1,15	2,2	2,2		2,2		2,95			
			3	Кухня-гостиная	(6,06+6,35)/2*3,36 -0,66*0,77	20,3	20,3		20,3		2,95			
			4	Жилая комната	(3,61+3,85)/2*3,12 -1,00*0,17 -1,25*0,17	11,3	11,3	11,3			2,95			
			5	Жилая комната	(3,91+4,19)/2*3,11	12,6	12,6	12,6			2,95			
			6	Санузел	2,14*1,85	4,0	4,0		4,0		2,95			
Итого по кв. 267:						60,1	60,1	23,9	36,2					
		268	1	Холл	2,30*2,08	4,8	4,8		4,8		2,95			
			2	Санузел	2,28*1,77	4,0	4,0		4,0		2,95			
			3	Кухня	(4,10+4,37)/2*3,48 -1,01*0,17	14,6	14,6		14,6		2,95			
			4	Жилая комната	(6,56+6,90)/2*3,58 -2,16*1,18	21,5	21,5	21,5			2,95			
Итого по кв. 268:						44,9	44,9	21,5	23,4					
		269	1	Холл	3,34*3,90 -2,74*1,32 -2,48*0,44	8,3	8,3		8,3		2,95			
			2	Жилая комната	(6,00+6,27)/2*3,30 -0,33*1,88	19,6	19,6	19,6			2,95			
			3	Санузел	1,90*1,38 -0,46*0,17	2,5	2,5		2,5		2,95			
			4	Санузел	2,31*1,81 -0,48*0,17	4,1	4,1		4,1		2,95			
			5	Жилая комната	(5,43+5,68)/2*3,02 -1,90*0,63 -1,32*0,17	15,4	15,4	15,4			2,95			
			6	Кухня-гостиная	(6,45+6,72)/2*3,26 -1,49*0,32 -2,13*0,17	20,6	20,6		20,6		2,95			
Итого по кв. 269:						70,5	70,5	35,0	35,5					
		270	1	Холл	4,15*2,57 -1,42*1,30 -1,31*0,27	8,5	8,5		8,5		2,95			
			2	Санузел	2,17*1,75	3,8	3,8		3,8		2,95			
			3	Жилая комната	(3,88+4,12)/2*3,06 -1,28*0,17	12,0	12,0	12,0			2,95			
			4	Жилая комната	(3,60+3,85)/2*2,85	10,6	10,6	10,6			2,95			

1	2	3	4	5	6	7	8	9	10	11	12	13	14	15
			5	Кухня-гостиная	(6,16+6,36)/2*3,26 -0,57*0,86 -1,55*0,17	19,7	19,7		19,7		2,95			
			6	Санузел	1,90*1,22	2,3	2,3		2,3		2,95			
Итого по кв. 270:						56,9	56,9	22,6	34,3					
		427	1	Холл	4,16*2,69 -2,97*0,66 -0,41*0,31	9,1	9,1		9,1		3,00			
			2	Санузел	1,35*1,30	1,8	1,8		1,8		3,00			
			3	Кухня-гостиная	(5,14+5,46)/2*3,11	16,5	16,5		16,5		3,00			
			4	Жилая комната	(4,11+4,38)/2*3,00 -1,28*0,66 -1,25*0,17 -1,00*0,17	11,5	11,5	11,5			3,00			
			5	Жилая комната	(4,12+4,66)/2*3,09	13,6	13,6	13,6			3,00			
			6	Санузел	1,92*1,73	3,3	3,3		3,3		3,00			
Итого по кв. 427:						55,8	55,8	25,1	30,7					
		428	1	Холл	4,57*3,54 -3,15*0,25 -2,53*1,59 -0,02*1,86	11,3	11,3		11,3		3,00			
			2	Кухня-гостиная	(6,55+6,85)/2*3,52 -1,31*0,17 -2,63*0,32	22,5	22,5		22,5		3,00			
			3	Жилая комната	(4,49+4,75)/2*3,00	13,9	13,9	13,9			3,00			
			4	Жилая комната	(4,99+4,48)/2*3,08 -1,00*0,17 -0,93*0,17	14,3	14,3	14,3			3,00			
			5	Санузел	1,70*1,08	1,8	1,8		1,8		3,00			
			6	Санузел	2,60*1,77	4,6	4,6		4,6		3,00			
			7	Гардероб	1,77*1,34	2,4	2,4		2,4		3,00			
Итого по кв. 428:						70,8	70,8	28,2	42,6					
		429	1	Холл	4,37*2,41 -1,21*1,32	8,9	8,9		8,9		3,00			
			2	Санузел	2,00*1,13	2,3	2,3		2,3		3,00			
			3	Кухня-гостиная	(6,21+6,55)/2*3,48 -0,88*0,78 -1,29*0,17	21,3	21,3		21,3		3,00			
			4	Жилая комната	(3,77+4,02)/2*2,85	11,1	11,1	11,1			3,00			
			5	Жилая комната	(3,77+4,37)/2*3,26 -1,01*0,17	13,1	13,1	13,1			3,00			
			6	Санузел	1,96*1,75	3,4	3,4		3,4		3,00			
Итого по кв. 429:						60,1	60,1	24,2	35,9					
		430	1	Холл	2,21*2,15	4,8	4,8		4,8		3,00			
			2	Санузел	2,27*1,78	4,0	4,0		4,0		3,00			
			3	Жилая комната	(4,32+4,61)/2*3,57 -1,29*0,17	15,7	15,7	15,7			3,00			
			4	Кухня-гостиная	(5,93+6,08)/2*2,91 -1,80*0,97	15,7	15,7		15,7		3,00			
Итого по кв. 430:						40,2	40,2	15,7	24,5					
		431	1	Холл	2,17*2,06	4,5	4,5		4,5		3,00			
			2	Кухня-гостиная	(5,94+6,48)/2*2,96 -1,77*1,02 -1,25*0,17	16,4	16,4		16,4		3,00			
			3	Жилая комната	(4,43+4,70)/2*3,50	16,0	16,0	16,0			3,00			
			4	Санузел	2,26*1,76	4,0	4,0		4,0		3,00			
Итого по кв. 431:						40,9	40,9	16,0	24,9					
		432	1	Холл	2,06*3,02	6,2	6,2		6,2		3,00			
			2	Санузел	1,76*2,26	4,0	4,0		4,0		3,00			
			3	Жилая комната	(4,12+4,40)/2*3,77 -1,01*0,17	15,9	15,9	15,9			3,00			
			4	Кухня-гостиная	5,37*3,49 -1,58*0,67	17,7	17,7		17,7		3,00			
Итого по кв. 432:						43,8	43,8	15,9	27,9					
		433	1	Холл	2,07*2,12	4,4	4,4		4,4		3,00			
			2	Кухня-гостиная	6,49*3,26 -1,27*0,17 -1,72*0,68	19,8	19,8		19,8		3,00			
			3	Жилая комната	(4,64+4,70)/2*0,67 +3,14*4,70	17,9	17,9	17,9			3,00			
			4	Санузел	2,28*1,75	4,0	4,0		4,0		3,00			
Итого по кв. 433:						46,1	46,1	17,9	28,2					
		434	1	Холл	2,42*4,15 -1,21*1,11	8,7	8,7		8,7		3,00			
			2	Санузел	2,00*1,77	3,5	3,5		3,5		3,00			
			3	Жилая комната	(4,03+4,27)/2*3,07 -1,27*0,17	12,5	12,5	12,5			3,00			
			4	Жилая комната	(3,77+4,01)/2*2,85	11,1	11,1	11,1			3,00			
			5	Кухня-гостиная	(6,30+6,58)/2*3,67 -0,91*0,98 -1,63*0,17	22,5	22,5		22,5		3,00			
			6	Санузел	2,00*1,13	2,3	2,3		2,3		3,00			
Итого по кв. 434:						60,6	60,6	23,6	37,0					
		435	1	Холл	4,32*3,55 -2,20*1,89	11,2	11,2		11,2		3,00			
			2	Гардероб	1,81*1,10	2,0	2,0		2,0		3,00			
			3	Санузел	2,62*1,80	4,7	4,7		4,7		3,00			
			4	Санузел	1,67*1,16	1,9	1,9		1,9		3,00			

1	2	3	4	5	6	7	8	9	10	11	12	13	14	15
			5	Жилая комната	(4,49+4,74)/2*3,07 -1,00*0,17 -0,92*0,17 -2,46*0,02	13,8	13,8	13,8			3,00			
			6	Жилая комната	(4,79+5,03)/2*2,86	14,0	14,0	14,0			3,00			
			7	Кухня-гостиная	(6,28+6,54)/2*3,69 -1,30*0,17 -1,52*0,29	23,0	23,0		23,0		3,00			
Итого по кв. 435:						70,6	70,6	27,8	42,8					
		436	1	Холл	4,37*2,50 -1,75*1,41	8,5	8,5		8,5		3,00			
			2	Санузел	2,09*1,74 -1,34*0,05	3,6	3,6		3,6		3,00			
			3	Жилая комната	4,27*3,16 -1,26*0,17	13,3	13,3	13,3			3,00			
			4	Жилая комната	4,27*2,94	12,6	12,6	12,6			3,00			
			5	Кухня-гостиная	6,56*3,05 -1,11*0,35 -1,25*0,17	19,4	19,4		19,4		3,00			
			6	Санузел	2,00*1,08	2,2	2,2		2,2		3,00			
Итого по кв. 436:						59,6	59,6	25,9	33,7					
		628	1	Холл	4,13*2,71 -3,02*0,67 -0,54*0,32	9,0	9,0		9,0		3,00			
			2	Санузел	1,40*1,32	1,8	1,8		1,8		3,00			
			3	Кухня-гостиная	(4,85+5,38)/2*3,10	15,9	15,9		15,9		3,00			
			4	Жилая комната	(4,41+4,69)/2*3,03 -1,25*0,17 -1,20*0,67	12,8	12,8	12,8			3,00			
			5	Жилая комната	(4,12+4,38)/2*3,08 -1,26*0,17	12,9	12,9	12,9			3,00			
			6	Санузел	1,72*1,96	3,4	3,4		3,4		3,00			
Итого по кв. 628:						55,8	55,8	25,7	30,1					
		629	1	Холл	5,48*3,90 -4,30*0,50	19,2	19,2		19,2		3,00			
			2	Санузел	1,89*1,72	3,3	3,3		3,3		3,00			
			3	Кухня-гостиная	(4,12+4,67)/2*3,14	13,8	13,8		13,8		3,00			
			4	Жилая комната	(4,92+5,16)/2*3,05 -1,25*0,17 -0,93*0,17 -1,29*0,17	14,8	14,8	14,8			3,00			
			5	Жилая комната	(4,60+4,89)/2*2,99 -0,02*1,37	14,2	14,2	14,2			3,00			
			6	Санузел	3,10*1,82 -0,64*0,12	5,6	5,6		5,6		3,00			
			7	Жилая комната	(6,43+6,99)/2*3,29	22,1	22,1	22,1			3,00			
Итого по кв. 629:						93,0	93,0	51,1	41,9					
		630	1	Холл	4,20*2,41 -1,20*1,73	8,0	8,0		8,0		3,00			
			2	Санузел	2,01*1,12	2,3	2,3		2,3		3,00			
			3	Кухня-гостиная	(6,21+6,52)/2*3,06 -0,89*0,37 -1,28*0,17	18,9	18,9		18,9		3,00			
			4	Жилая комната	(3,76+4,02)/2*3,00	11,7	11,7	11,7			3,00			
			5	Жилая комната	(3,76+4,30)/2*3,12 -1,01*0,17	12,4	12,4	12,4			3,00			
			6	Санузел	2,12*1,91	4,0	4,0		4,0		3,00			
Итого по кв. 630:						57,3	57,3	24,1	33,2					
		631	1	Холл	2,44*1,80	4,4	4,4		4,4		3,00			
			2	Жилая комната	(6,18+6,42)/2*2,98 -1,21*1,50 -1,31*0,17	16,7	16,7	16,7			3,00			
			3	Кухня	(4,36+4,66)/2*3,51 -2,28*0,51 -0,44*0,02	14,7	14,7		14,7		3,00			
			4	Санузел	2,30*1,76	4,0	4,0		4,0		3,00			
Итого по кв. 631:						39,8	39,8	16,7	23,1					
		632	1	Холл	4,29*1,80	7,7	7,7		7,7		3,00			
			2	Санузел	1,78*2,36	4,2	4,2		4,2		3,00			
			3	Кухня-гостиная	(4,45+4,97)/2*3,47 -2,26*0,60 -1,25*0,17	14,8	14,8		14,8		3,00			
			4	Жилая комната	(4,70+4,96)/2*3,00	14,5	14,5	14,5			3,00			
Итого по кв. 632:						41,2	41,2	14,5	26,7					
		633	1	Холл	2,78*2,07	5,8	5,8		5,8		3,00			
			2	Жилая комната	(5,20+5,48)/2*3,58 -1,10*1,68 -0,99*0,17	17,1	17,1	17,1			3,00			
			3	Кухня	(4,11+4,71)/2*3,50	15,4	15,4		15,4		3,00			
			4	Санузел	2,31*1,73	4,0	4,0		4,0		3,00			
Итого по кв. 633:						42,3	42,3	17,1	25,2					
		634	1	Холл	2,36*2,08	4,9	4,9		4,9		3,00			
			2	Санузел	2,27*1,77	4,0	4,0		4,0		3,00			
			3	Кухня	(4,40+4,68)/2*3,47 -1,31*0,17	15,5	15,5		15,5		3,00			
			4	Жилая комната	(6,24+6,54)/2*3,51 -0,08*0,08 -2,15*1,23	19,8	19,8	19,8			3,00			
Итого по кв. 634:						44,2	44,2	19,8	24,4					
		635	1	Холл	3,36*4,66 -1,25*3,55 -2,08*0,05 -3,28*0,47	9,6	9,6		9,6		3,00			

1	2	3	4	5	6	7	8	9	10	11	12	13	14	15
			2	Жилая комната	$(5,94+6,53)/2*3,31$ $-0,02*0,41$	20,6	20,6	20,6			3,00			
			3	Санузел	$1,71*1,42 -0,31*0,18$	2,4	2,4		2,4		3,00			
			4	Санузел	$2,28*1,82 -0,58*0,17$	4,1	4,1		4,1		3,00			
			5	Жилая комната	$(5,44+5,70)/2*3,00$ $-1,91*0,77$	15,2	15,2	15,2			3,00			
			6	Кухня-гостиная	$(6,48+6,72)/2*3,47$ $-1,30*0,17 -1,30*0,21$ $-2,17*0,17$	22,0	22,0		22,0		3,00			
Итого по кв. 635:						73,9	73,9	35,8	38,1					
		636	1	Холл	$4,32*2,76 -1,59*1,32$ $-1,75*0,26 -0,40*0,05$	9,3	9,3		9,3		3,00			
			2	Санузел	$2,32*1,76$	4,1	4,1		4,1		3,00			
			3	Жилая комната	$(3,40+3,96)/2*3,26$ $-1,84*0,02 -1,25*0,17$	11,8	11,8	11,8			3,00			
			4	Жилая комната	$(3,70+3,96)/2*2,82$	10,8	10,8	10,8			3,00			
			5	Кухня-гостиная	$(6,03+6,19)/2*3,08$ $-0,72*1,25 -1,27*0,17$ $-0,40*0,30$	17,6	17,6		17,6		3,00			
			6	Санузел	$1,94*1,11$	2,2	2,2		2,2		3,00			
Итого по кв. 636:						55,8	55,8	22,6	33,2					
Итого по 11-му этажу:						2050,7	2050,7	960,6	1090,1					

Литера	№ Этажа	№ Помещения	№ Комнаты	Назначение комнаты	Формула подсчета площади	Общая площадь помещения с учетом лоджий, балконов, веранд, террас, (кв.м.)	Общая площадь нежилого помещения (кв.м.)	В том числе площадь		Площадь лоджий, балконов, веранд, террас, (кв.м.)	Высота помещений по внутреннему обмеру, м	Площадь помещений общего пользования (кв.м.)	Возведено, реконструировано, перепланировано без разрешения	Примечание
								Основная	Вспомогательная					
1	2	3	4	5	6	7	8	9	10	11	12	13	14	15
	11		I	ЛК-1	2,57*5,15	13,2					3,00	13,2		
			II	Лифтовой холл	6,52*4,20 -1,42*2,13 -3,67*2,08	16,7					3,00	16,7		
			III	Коридор	14,38*1,57	22,6					3,00	22,6		
			IV	ЛК-2	(5,53+5,72)/2*2,53	14,2					3,00	14,2		
			V	Тамбур-шлюз	1,83*1,53	2,8					3,00	2,8		
			VI	Коридор	9,59*1,57 +8,02*1,58	27,7					3,00	27,7		
			VII	Лифтовой холл	4,44*2,26 -1,40*0,74	9,0					3,00	9,0		
			VIII	ЛК-3	5,18*2,54	13,2					2,95	13,2		
			IX	Лифтовой холл	(6,22+6,40)/2*2,11 +2,09*1,45	16,3					2,95	16,3		
			X	Коридор	19,30*1,57	30,3					2,95	30,3		
			XI	ЛК-4	5,16*2,57	13,3					3,00	13,3		
			XII	Лифтовой холл	(8,33+8,10)/2*2,10 +2,01*1,44	20,1					3,00	20,1		
			XIII	Коридор	15,10*1,56	23,6					3,00	23,6		
			XIV	Коридор	17,91*1,56	27,9					3,00	27,9		
			XV	ЛК-5	5,17*2,56	13,2					3,00	13,2		
			XVI	Лифтовой холл	(8,25+8,45)/2*2,12 +2,01*1,44	20,6					3,00	20,6		
			XVII	Коридор	13,46*1,56	21,0					3,00	21,0		
			XVIII	Коридор	14,17*1,56	22,1					3,00	22,1		
			XIX	Технический балкон для кондиционеров	3,56*1,36	4,8					3,00	4,8		
			XX	Технический балкон для кондиционеров	2,00*1,14 -0,49*0,51	2,0					3,00	2,0		
			XXI	Технический балкон для кондиционеров	(1,37+1,37)/2*0,89 +(1,07+1,33)/2*2,61	4,4					2,95	4,4		
			XXII	Технический балкон для кондиционеров	(1,66+1,18)/2*3,52	5,0					3,00	5,0		
			XXIII	Технический балкон для кондиционеров	(1,03+1,60)/2*2,91 +(1,60+1,57)/2*0,62	4,8					3,00	4,8		
Итого по 11-му этажу:						348,8						348,8		

Литера	№ Этажа	№ Помещения	№ Комнаты	Назначение комнаты	Формула подсчета площади	Площадь с учетом лоджий, балконов, веранд, террас, (кв.м.)	Общая площадь жилого помещения (кв.м.)	В том числе площадь		Площадь лоджий, балконов, веранд, террас, (кв.м.)	Высота помещений по внутреннему обмеру, м	Площадь помещений общего пользования (кв.м.)	Возведено, реконструировано, перепланировано без разрешения	Примечание
								Жилая	Подсобная					
1	2	3	4	5	6	7	8	9	10	11	12	13	14	15
	12	51	1	Холл	5,76*4,02 -4,36*0,85 -1,58*1,61	16,9	16,9		16,9		3,00			
			2	Кухня-гостиная	6,38*3,37 -1,87*0,05	21,4	21,4		21,4		3,00			
			3	Жилая комната	5,14*3,00 -1,30*0,17 -0,93*0,17	15,0	15,0	15,0			3,00			
			4	Жилая комната	5,13*3,03 -1,29*0,17	15,3	15,3	15,3			3,00			
			5	Санузел	1,65*1,44 -0,32*0,18	2,3	2,3		2,3		3,00			
			6	Санузел	2,30*1,82 -0,61*0,17	4,1	4,1		4,1		3,00			
			7	Жилая комната	5,88*3,29	19,3	19,3	19,3			3,00			
Итого по кв. 51:						94,3	94,3	49,6	44,7					
		52	1	Холл	3,98*2,41 -1,31*1,14	8,1	8,1		8,1		3,00			
			2	Санузел	2,01*1,23	2,5	2,5		2,5		3,00			
			3	Кухня-гостиная	6,27*3,68 -1,30*0,16 -1,03*0,97	21,9	21,9		21,9		3,00			
			4	Жилая комната	4,06*2,81	11,4	11,4	11,4			3,00			
			5	Жилая комната	4,06*3,12 -1,31*0,16	12,5	12,5	12,5			3,00			
			6	Санузел	2,16*1,94	4,2	4,2		4,2		3,00			
Итого по кв. 52:						60,6	60,6	23,9	36,7					
		53	1	Комната-студия	6,55*4,24 -2,31*2,14	22,8	22,8	22,8			3,00			
			2	Санузел	2,22*1,78 -0,11*0,55	3,9	3,9		3,9		3,00			
Итого по кв. 53:						26,7	26,7	22,8	3,9					
		54	1	Холл	2,35*2,06	4,8	4,8		4,8		3,00			
			2	Санузел	2,23*1,71	3,8	3,8		3,8		3,00			
			3	Кухня	4,42*3,48 -1,31*0,17	15,2	15,2		15,2		3,00			
			4	Жилая комната	6,54*3,60 -2,14*1,18	21,0	21,0	21,0			3,00			
Итого по кв. 54:						44,8	44,8	21,0	23,8					
		55	1	Холл	5,70*3,92 -2,26*1,51 -4,24*0,52	16,7	16,7		16,7		3,00			
			2	Жилая комната	6,73*3,30 -0,05*1,30	22,1	22,1	22,1			3,00			
			3	Санузел	3,09*1,82 -0,63*0,16	5,5	5,5		5,5		3,00			
			4	Жилая комната	4,92*2,99	14,7	14,7	14,7			3,00			
			5	Жилая комната	4,93*2,99 -1,31*0,17*2,00 -0,93*0,17	14,1	14,1	14,1			3,00			
			6	Кухня-гостиная	4,43*3,38	15,0	15,0		15,0		3,00			
			7	Санузел	1,84*1,74	3,2	3,2		3,2		3,00			
Итого по кв. 55:						91,3	91,3	50,9	40,4					
		156	1	Холл	2,33*2,05	4,8	4,8		4,8		3,00			
			2	Санузел	2,20*1,78	3,9	3,9		3,9		3,00			
			3	Кухня	4,43*3,41 -1,31*0,17	14,9	14,9		14,9		3,00			
			4	Жилая комната	6,55*2,86 -2,14*1,20	16,2	16,2	16,2			3,00			
Итого по кв. 156:						39,8	39,8	16,2	23,6					
		157	1	Холл	4,23*2,98 -1,91*0,84 -1,83*0,31	10,4	10,4		10,4		3,00			
			2	Жилая комната	5,88*2,94	17,3	17,3	17,3			3,00			
			3	Санузел	2,30*1,82 -0,61*0,17	4,1	4,1		4,1		3,00			
			4	Санузел	1,86*1,43 -0,32*0,17	2,6	2,6		2,6		3,00			
			5	Жилая комната	4,93*3,08	15,2	15,2	15,2			3,00			
			6	Кухня-гостиная	3,47*6,55 -1,30*0,17 -1,48*1,65 -1,45*0,35	19,6	19,6		19,6		3,00			
Итого по кв. 157:						69,2	69,2	32,5	36,7					
		158	1	Холл	4,32*2,57 -1,31*1,13 -1,12*0,26	9,3	9,3		9,3		3,00			
			2	Санузел	1,82*1,22	2,2	2,2		2,2		3,00			
			3	Кухня-гостиная	5,92*3,53 -1,00*0,17 -0,99*0,78 +0,17*0,26 -1,06*0,05	19,9	19,9		19,9		3,00			
			4	Жилая комната	3,80*2,81	10,7	10,7	10,7			3,00			
			5	Жилая комната	3,80*3,27 -1,20*0,17	12,2	12,2	12,2			3,00			
			6	Санузел	2,06*1,74	3,6	3,6		3,6		3,00			

1	2	3	4	5	6	7	8	9	10	11	12	13	14	15
Итого по кв. 158:						57,9	57,9	22,9	35,0					
		159	1	Холл	4,48*3,42 -2,47*2,14 -0,99*0,16	9,9	9,9		9,9		3,00			
			2	Санузел	2,38*1,74 -1,74*0,45	3,4	3,4		3,4		3,00			
			3	Жилая комната	4,49*3,09	13,9	13,9	13,9			3,00			
			4	Жилая комната	(4,27+3,74)/2*5,66 -1,40*0,18 -1,05*0,17	22,2	22,2	22,2			3,00			
			5	Жилая комната	(4,02+4,29)/2*3,29 -0,93*0,17 -1,32*0,17	13,3	13,3	13,3			3,00			
			6	Кухня-гостиная	(5,03+5,29)/2*3,07	15,8	15,8		15,8		3,00			
			7	Санузел	1,79*3,08	5,5	5,5		5,5		3,00			
Итого по кв. 159:						84,0	84,0	49,4	34,6					
		160	1	Холл	4,77*4,20 -2,18*0,25 -2,13*1,97	15,3	15,3		15,3		3,00			
			2	Санузел	1,88*1,87 -0,72*0,17	3,4	3,4		3,4		3,00			
			3	Гостиная	(4,50+4,77)/2*3,58 -1,00*0,17	16,4	16,4	16,4			3,00			
			4	Жилая комната	(4,75+5,03)/2*3,02	14,8	14,8	14,8			3,00			
			5	Санузел	3,67*1,83 -1,00*0,17 -1,47*0,42	5,9	5,9		5,9		3,00			
			6	Жилая комната	3,56*3,08 -0,76*0,17 -1,25*0,36 -2,20*0,11	10,1	10,1	10,1			3,00			
			7	Кухня	3,32*3,09 -2,33*0,24	9,7	9,7		9,7		3,00			
Итого по кв. 160:						75,6	75,6	41,3	34,3					
		271	1	Холл	4,43*4,10 -2,17*2,05 -0,24*0,02	13,7	13,7		13,7		2,95			
			2	Санузел	2,08*1,38	2,9	2,9		2,9		2,95			
			3	Кухня-гостиная	(4,69+4,96)/2*3,26 -1,31*0,17	15,5	15,5		15,5		2,95			
			4	Жилая комната	(4,38+4,66)/2*3,00	13,6	13,6	13,6			2,95			
			5	Санузел	2,40*1,82 -0,72*0,17	4,2	4,2		4,2		2,95			
			6	Кладовая	1,61*1,40 -0,22*0,17	2,2	2,2		2,2		2,95			
			7	Жилая комната	(6,28+6,54)/2*3,27 -0,06*0,43 -0,93*0,17 -1,30*0,17	20,6	20,6	20,6			2,95			
			8	Жилая комната	(5,98+6,23)/2*3,01	18,4	18,4	18,4			2,95			
Итого по кв. 271:						91,1	91,1	52,6	38,5					
		272	1	Комната-студия	(6,57+6,93)/2*4,40 -2,41*2,25	24,3	24,3	24,3			2,95			
			2	Санузел	2,32*1,90 -0,54*0,14	4,3	4,3		4,3		2,95			
Итого по кв. 272:						28,6	28,6	24,3	4,3					
		273	1	Холл	4,40*2,58 -1,34*1,24	9,7	9,7		9,7		2,95			
			2	Санузел	1,91*1,15	2,2	2,2		2,2		2,95			
			3	Кухня-гостиная	(5,83+6,14)/2*3,34 -0,66*0,81	19,5	19,5		19,5		2,95			
			4	Жилая комната	(3,89+4,13)/2*3,14 -1,28*0,17 -1,53*0,17	12,1	12,1	12,1			2,95			
			5	Жилая комната	(3,58+3,86)/2*3,10	11,5	11,5	11,5			2,95			
			6	Санузел	2,15*1,84	4,0	4,0		4,0		2,95			
Итого по кв. 273:						59,0	59,0	23,6	35,4					
		274	1	Холл	2,29*2,08	4,8	4,8		4,8		2,95			
			2	Санузел	2,27*1,77	4,0	4,0		4,0		2,95			
			3	Кухня	(4,72+4,44)/2*3,49 -1,34*0,17	15,8	15,8		15,8		2,95			
			4	Жилая комната	(6,25+6,56)/2*3,58 -2,16*1,17	20,4	20,4	20,4			2,95			
Итого по кв. 274:						45,0	45,0	20,4	24,6					
		275	1	Холл	3,36*3,91 -2,77*1,31 -2,50*0,45	8,4	8,4		8,4		2,95			
			2	Жилая комната	(6,21+6,51)/2*3,31 -0,30*1,89	20,5	20,5	20,5			2,95			
			3	Санузел	1,90*1,38 -0,44*0,17	2,5	2,5		2,5		2,95			
			4	Санузел	2,31*1,79 -0,49*0,17	4,1	4,1		4,1		2,95			
			5	Жилая комната	(5,12+5,37)/2*3,02 -1,88*0,64 -1,00*0,17	14,5	14,5	14,5			2,95			
			6	Кухня-гостиная	(6,72+6,98)/2*3,25 -1,51*0,50 -0,63*0,17	21,4	21,4		21,4		2,95			
Итого по кв. 275:						71,4	71,4	35,0	36,4					
		276	1	Холл	4,17*2,56 -1,43*1,31 -1,32*0,26	8,5	8,5		8,5		2,95			
			2	Санузел	2,16*1,75	3,8	3,8		3,8		2,95			
			3	Жилая комната	(3,61+3,84)/2*3,06 -1,01*0,17	11,2	11,2	11,2			2,95			
			4	Жилая комната	(4,16+3,91)/2*2,85	11,5	11,5	11,5			2,95			

1	2	3	4	5	6	7	8	9	10	11	12	13	14	15	
			5	Кухня-гостиная	(5,88+6,10)/2*3,26 -0,56*0,88 -1,28*0,17	18,8	18,8		18,8		2,95				
			6	Санузел	1,90*1,22	2,3	2,3		2,3		2,95				
Итого по кв. 276:						56,1	56,1	22,7	33,4						
		437	1	Холл	4,16*2,71 -2,98*0,65 -0,39*0,30	9,2	9,2		9,2		3,00				
			2	Санузел	1,42*1,30	1,8	1,8		1,8		3,00				
			3	Кухня-гостиная	(5,46+5,14)/2*3,11	16,5	16,5		16,5		3,00				
			4	Жилая комната	(4,37+4,12)/2*2,98 -1,25*0,17 -1,28*0,65 -1,01*0,17	11,4	11,4	11,4				3,00			
			5	Жилая комната	(4,13+4,67)/2*3,10	13,6	13,6	13,6			3,00				
			6	Санузел	1,91*1,75	3,3	3,3		3,3		3,00				
Итого по кв. 437:						55,8	55,8	25,0	30,8						
		438	1	Холл	4,56*3,55 -3,14*0,25 -2,52*1,60 -1,85*0,01	11,4	11,4		11,4		3,00				
			2	Кухня-гостиная	(6,55+6,86)/2*3,53 -2,64*0,33 -1,30*0,17	22,6	22,6		22,6		3,00				
			3	Жилая комната	(4,50+4,74)/2*3,00	13,9	13,9	13,9			3,00				
			4	Жилая комната	(4,49+5,01)/2*3,08 -1,02*0,17 -0,93*0,17	14,3	14,3	14,3			3,00				
			5	Санузел	1,70*1,09	1,9	1,9		1,9		3,00				
			6	Санузел	2,61*1,77	4,6	4,6		4,6		3,00				
			7	Гардероб	1,77*1,34	2,4	2,4		2,4		3,00				
Итого по кв. 438:						71,1	71,1	28,2	42,9						
		439	1	Холл	4,37*2,40 -1,22*1,33 -0,45*0,06	8,8	8,8		8,8		3,00				
			2	Санузел	2,01*1,13	2,3	2,3		2,3		3,00				
			3	Кухня-гостиная	(6,51+6,20)/2*3,47 -1,26*0,17 -0,90*0,77	21,1	21,1		21,1		3,00				
			4	Жилая комната	(3,77+4,00)/2*2,86	11,1	11,1	11,1			3,00				
			5	Жилая комната	(4,37+3,78)/2*3,27 -1,02*0,17	13,2	13,2	13,2			3,00				
			6	Санузел	1,97*1,75	3,4	3,4		3,4		3,00				
Итого по кв. 439:						59,9	59,9	24,3	35,6						
		440	1	Холл	2,20*2,15	4,7	4,7		4,7		3,00				
			2	Санузел	2,26*1,77 -0,83*0,08	3,9	3,9		3,9		3,00				
			3	Жилая комната	(4,62+4,31)/2*3,57 -1,29*0,17	15,7	15,7	15,7			3,00				
			4	Кухня-гостиная	(5,94+6,10)/2*2,89 -0,05*1,32 -1,82*0,98	15,5	15,5		15,5		3,00				
Итого по кв. 440:						39,8	39,8	15,7	24,1						
		441	1	Холл	2,16*2,05	4,4	4,4		4,4		3,00				
			2	Кухня-гостиная	(5,94+6,47)/2*2,98 -1,26*0,17 -1,78*1,02	16,5	16,5		16,5		3,00				
			3	Жилая комната	(4,72+4,43)/2*3,50	16,0	16,0	16,0			3,00				
			4	Санузел	2,27*1,77	4,0	4,0		4,0		3,00				
Итого по кв. 441:						40,9	40,9	16,0	24,9						
		442	1	Холл	2,05*3,02	6,2	6,2		6,2		3,00				
			2	Санузел	1,75*2,25 -1,47*0,04	3,9	3,9		3,9		3,00				
			3	Жилая комната	1,01*0,17 +(4,41+4,12)/2*3,77	15,9	15,9	15,9			3,00				
			4	Кухня-гостиная	5,37*3,50 -1,57*0,69	17,7	17,7		17,7		3,00				
Итого по кв. 442:						43,7	43,7	15,9	27,8						
		443	1	Холл	2,12*2,07	4,4	4,4		4,4		3,00				
			2	Кухня-гостиная	6,47*3,27 -1,25*0,17 -1,78*0,68	19,7	19,7		19,7		3,00				
			3	Жилая комната	3,80*4,69	17,8	17,8	17,8			3,00				
			4	Санузел	2,28*1,76	4,0	4,0		4,0		3,00				
Итого по кв. 443:						45,9	45,9	17,8	28,1						
		444	1	Холл	2,42*4,14 -1,22*1,11	8,7	8,7		8,7		3,00				
			2	Санузел	1,99*1,78	3,5	3,5		3,5		3,00				
			3	Жилая комната	(3,96+3,75)/2*3,07 -1,00*0,17	11,7	11,7	11,7			3,00				
			4	Жилая комната	(4,11+4,36)/2*2,84	12,0	12,0	12,0			3,00				
			5	Кухня-гостиная	(5,97+6,25)/2*3,68 -0,90*0,99 -1,31*0,17	21,4	21,4		21,4		3,00				
			6	Санузел	2,00*1,13	2,3	2,3		2,3		3,00				
Итого по кв. 444:						59,6	59,6	23,7	35,9						
		445	1	Холл	4,34*3,55 -2,19*1,90	11,2	11,2		11,2		3,00				
			2	Гардероб	1,80*1,11	2,0	2,0		2,0		3,00				
			3	Санузел	2,61*1,80	4,7	4,7		4,7		3,00				
			4	Санузел	1,67*1,16	1,9	1,9		1,9		3,00				

1	2	3	4	5	6	7	8	9	10	11	12	13	14	15
			5	Жилая комната	(5,02+4,76)/2*3,06 -0,93*0,17 -1,27*0,17 -0,02*2,46	14,5	14,5	14,5			3,00			
			6	Жилая комната	(4,48+4,73)/2*2,86	13,2	13,2	13,2			3,00			
			7	Кухня-гостиная	(6,55+6,88)/2*3,66 -1,63*0,17 -1,52*0,25	23,9	23,9		23,9		3,00			
Итого по кв. 445:						71,4	71,4	27,7	43,7					
		446	1	Холл	4,37*2,50 -1,73*1,41	8,5	8,5		8,5		3,00			
			2	Санузел	2,02*1,74	3,5	3,5		3,5		3,00			
			3	Жилая комната	4,29*3,18 -1,25*0,17 -1,83*0,01	13,4	13,4	13,4			3,00			
			4	Жилая комната	4,27*2,94	12,6	12,6	12,6			3,00			
			5	Кухня-гостиная	6,52*3,05 -1,08*0,35 -1,25*0,17	19,3	19,3		19,3		3,00			
			6	Санузел	2,00*1,06	2,1	2,1		2,1		3,00			
Итого по кв. 446:						59,4	59,4	26,0	33,4					
		637	1	Холл	4,13*2,71 -3,01*0,66 -0,54*0,32	9,0	9,0		9,0		3,00			
			2	Санузел	1,43*1,30	1,9	1,9		1,9		3,00			
			3	Кухня-гостиная	(5,42+4,88)/2*3,10	16,0	16,0		16,0		3,00			
			4	Жилая комната	(4,40+4,65)/2*3,02 -1,20*0,66 -1,53*0,17	12,6	12,6	12,6			3,00			
			5	Жилая комната	(4,12+4,37)/2*3,08 -1,26*0,17	12,9	12,9	12,9			3,00			
			6	Санузел	1,73*1,95	3,4	3,4		3,4		3,00			
Итого по кв. 637:						55,8	55,8	25,5	30,3					
		638	1	Холл	5,47*3,91 -4,29*0,50	19,2	19,2		19,2		3,00			
			2	Санузел	1,89*1,72	3,3	3,3		3,3		3,00			
			3	Кухня-гостиная	(4,11+4,67)/2*3,15	13,8	13,8		13,8		3,00			
			4	Жилая комната	(5,15+4,89)/2*3,05 -1,53*0,17 -0,93*0,18 -1,27*0,17	14,7	14,7	14,7			3,00			
			5	Жилая комната	(4,87+4,61)/2*3,00	14,2	14,2	14,2			3,00			
			6	Санузел	3,10*1,82 -0,66*0,17	5,5	5,5		5,5		3,00			
			7	Жилая комната	(6,42+6,97)/2*3,29	22,0	22,0	22,0			3,00			
Итого по кв. 638:						92,7	92,7	50,9	41,8					
		639	1	Холл	4,20*2,41 -1,21*1,72	8,0	8,0		8,0		3,00			
			2	Санузел	2,02*1,12	2,3	2,3		2,3		3,00			
			3	Кухня-гостиная	(6,51+6,19)/2*3,08 -1,28*0,18 -0,87*0,39	19,0	19,0		19,0		3,00			
			4	Жилая комната	(4,02+3,76)/2*3,01	11,7	11,7	11,7			3,00			
			5	Жилая комната	(4,31+3,77)/2*3,11 -1,01*0,17	12,4	12,4	12,4			3,00			
			6	Санузел	2,12*1,91	4,0	4,0		4,0		3,00			
Итого по кв. 639:						57,4	57,4	24,1	33,3					
		640	1	Холл	2,45*1,80	4,4	4,4		4,4		3,00			
			2	Жилая комната	(6,42+6,19)/2*2,98 -1,50*1,21 -1,32*0,17	16,8	16,8	16,8			3,00			
			3	Кухня	(4,66+4,35)/2*3,49 -2,27*0,50 -0,43*0,02	14,6	14,6		14,6		3,00			
			4	Санузел	2,29*1,76	4,0	4,0		4,0		3,00			
Итого по кв. 640:						39,8	39,8	16,8	23,0					
		641	1	Холл	4,28*1,79	7,7	7,7		7,7		3,00			
			2	Санузел	1,77*2,30	4,1	4,1		4,1		3,00			
			3	Кухня-гостиная	(4,37+4,93)/2*3,48 -2,27*0,51 -1,56*0,17	14,8	14,8		14,8		3,00			
			4	Жилая комната	(4,94+4,68)/2*3,00	14,4	14,4	14,4			3,00			
Итого по кв. 641:						41,0	41,0	14,4	26,6					
		642	1	Холл	2,77*2,07	5,7	5,7		5,7		3,00			
			2	Жилая комната	(5,45+5,22)/2*3,58 -1,02*0,17 -1,68*1,09	17,1	17,1	17,1			3,00			
			3	Кухня	(4,11+4,67)/2*3,50	15,4	15,4		15,4		3,00			
			4	Санузел	2,32*1,73	4,0	4,0		4,0		3,00			
Итого по кв. 642:						42,2	42,2	17,1	25,1					
		643	1	Холл	2,35*2,06	4,8	4,8		4,8		3,00			
			2	Санузел	2,26*1,82 -0,50*0,20	4,0	4,0		4,0		3,00			
			3	Кухня	(4,67+4,42)/2*3,45 -1,31*0,17	15,5	15,5		15,5		3,00			
			4	Жилая комната	(6,26+6,54)/2*3,51 -1,36*0,08 -2,07*1,25	19,8	19,8	19,8			3,00			
Итого по кв. 643:						44,1	44,1	19,8	24,3					
		644	1	Холл	4,66*3,35 -3,55*1,25 -3,23*0,48 -2,07*0,04	9,5	9,5		9,5		3,00			

1	2	3	4	5	6	7	8	9	10	11	12	13	14	15
			2	Жилая комната	$(5,95+6,52)/2*3,28$ $-0,42*0,04$	20,4	20,4	20,4			3,00			
			3	Санузел	$1,72*1,42 -0,32*0,17$	2,4	2,4		2,4		3,00			
			4	Санузел	$2,28*1,82 -0,57*0,17$	4,1	4,1		4,1		3,00			
			5	Жилая комната	$(5,47+5,71)/2*3,00$ $-1,90*0,77$	15,3	15,3	15,3			3,00			
			6	Кухня-гостиная	$(6,72+6,44)/2*3,48$ $-1,30*0,17 -1,34*0,36$ $-0,86*0,17$	22,0	22,0		22,0		3,00			
Итого по кв. 644:						73,7	73,7	35,7	38,0					
		645	1	Холл	$4,31*2,79 -1,59*1,30$ $-1,76*0,27 -0,40*0,02$	9,5	9,5		9,5		3,00			
			2	Санузел	$2,32*1,75$	4,1	4,1		4,1		3,00			
			3	Жилая комната	$(3,40+3,95)/2*3,27$ $-1,25*0,17$	11,8	11,8	11,8			3,00			
			4	Жилая комната	$(3,93+3,71)/2*2,80$	10,7	10,7	10,7			3,00			
			5	Кухня-гостиная	$(6,02+6,24)/2*3,10$ $-1,30*0,17 -1,28*0,72$ $-0,40*0,27$	17,8	17,8		17,8		3,00			
			6	Санузел	$1,94*1,10$	2,1	2,1		2,1		3,00			
Итого по кв. 645:						56,0	56,0	22,5	33,5					
Итого по 12-му этажу:						2045,6	2045,6	956,2	1089,4					

Литера	№ Этажа	№ Помещения	№ Комнаты	Назначение комнаты	Формула подсчета площади	Общая площадь помещения с учетом лоджий, балконов, веранд, террас, (кв.м.)	Общая площадь нежилого помещения (кв.м.)	В том числе площадь		Площадь лоджий, балконов, веранд, террас, (кв.м.)	Высота помещений по внутреннему обмеру, м	Площадь помещений общего пользования (кв.м.)	Возведено, реконструировано, перепланировано без разрешения	Примечание
								Основная	Вспомогательная					
1	2	3	4	5	6	7	8	9	10	11	12	13	14	15
	12		I	ЛК-1	2,57*5,15	13,2					3,00	13,2		
			II	Лифтовой холл	6,52*4,20 -1,42*2,13 -3,67*2,08	16,7					3,00	16,7		
			III	Коридор	14,38*1,57	22,6					3,00	22,6		
			IV	ЛК-2	(5,84+6,06)/2*2,55	15,2					3,00	15,2		
			V	Тамбур-шлюз	1,83*1,53	2,8					3,00	2,8		
			VI	Коридор	9,59*1,57 +8,02*1,58	27,7					3,00	27,7		
			VII	Лифтовой холл	4,44*2,26 -1,40*0,74	9,0					3,00	9,0		
			VIII	ЛК-3	5,18*2,54	13,2					2,95	13,2		
			IX	Лифтовой холл	(6,48+6,64)/2*2,11 +2,09*1,49	17,0					2,95	17,0		
			X	Коридор	19,30*1,57	30,3					2,95	30,3		
			XI	ЛК-4	5,16*2,57	13,3					3,00	13,3		
			XII	Лифтовой холл	(8,33+8,10)/2*2,10 +2,01*1,44	20,1					3,00	20,1		
			XIII	Коридор	15,10*1,56	23,6					3,00	23,6		
			XIV	Коридор	17,91*1,56	27,9					3,00	27,9		
			XV	ЛК-5	5,17*2,56	13,2					3,00	13,2		
			XVI	Лифтовой холл	(8,25+8,45)/2*2,12 +2,01*1,44	20,6					3,00	20,6		
			XVII	Коридор	13,46*1,56	21,0					3,00	21,0		
			XVIII	Коридор	14,17*1,56	22,1					3,00	22,1		
			XIX	Технический балкон для кондиционеров	3,56*1,36	4,8					3,00	4,8		
			XX	Технический балкон для кондиционеров	2,00*1,14 -0,49*0,51	2,0					3,00	2,0		
			XXI	Технический балкон для кондиционеров	(1,14+1,45)/2*3,51	4,5					2,95	4,5		
			XXII	Технический балкон для кондиционеров	(1,66+1,18)/2*3,52	5,0					3,00	5,0		
			XXIII	Технический балкон для кондиционеров	(1,60+1,03)/2*2,91 +(1,60+1,57)/2*0,62	4,8					3,00	4,8		
Итого по 12-му этажу:						350,6						350,6		

Литера	№ Этажа	№ Помещения	№ Комнаты	Назначение комнаты	Формула подсчета площади	Площадь с учетом лоджий, балконов, веранд, террас, (кв.м.)	Общая площадь жилого помещения (кв.м.)	В том числе площадь		Площадь лоджий, балконов, веранд, террас, (кв.м.)	Высота помещений по внутреннему обмеру, м	Площадь помещений общего пользования (кв.м.)	Возведено, реконструировано, перепланировано без разрешения	Примечание
								Жилая	Подсобная					
1	2	3	4	5	6	7	8	9	10	11	12	13	14	15
	13	56	1	Холл	5,79*4,03 -4,39*0,87 -1,55*1,59 -0,45*0,05	17,0	17,0		17,0		3,00			
			2	Кухня-гостиная	6,41*3,37 -1,89*0,06	21,5	21,5		21,5		3,00			
			3	Жилая комната	5,15*3,00 -1,31*0,17 -0,94*0,16	15,1	15,1	15,1			3,00			
			4	Жилая комната	5,16*3,03 -1,31*0,17	15,4	15,4	15,4			3,00			
			5	Санузел	1,63*1,43 -0,33*0,16	2,3	2,3		2,3		3,00			
			6	Санузел	2,29*1,82 -0,60*0,16	4,1	4,1		4,1		3,00			
			7	Жилая комната	5,87*3,29	19,3	19,3	19,3			3,00			
			Итого по кв. 56:				94,7	94,7	49,8	44,9				
		57	1	Холл	3,98*2,42 -1,31*1,11	8,2	8,2		8,2		3,00			
			2	Санузел	1,98*1,23	2,4	2,4		2,4		3,00			
			3	Кухня-гостиная	6,26*3,67 -1,29*0,18 -1,03*0,97	21,7	21,7		21,7		3,00			
			4	Жилая комната	4,06*2,80	11,4	11,4	11,4			3,00			
			5	Жилая комната	4,06*3,13 -1,31*0,17	12,5	12,5	12,5			3,00			
			6	Санузел	2,15*1,94	4,2	4,2		4,2		3,00			
			Итого по кв. 57:				60,4	60,4	23,9	36,5				
		58	1	Комната-студия	6,54*4,26 -2,31*2,14	22,9	22,9	22,9			3,00			
			2	Санузел	2,22*1,80 -0,53*0,10	3,9	3,9		3,9		3,00			
			Итого по кв. 58:				26,8	26,8	22,9	3,9				
		59	1	Холл	2,33*2,06	4,8	4,8		4,8		3,00			
			2	Санузел	2,23*1,71	3,8	3,8		3,8		3,00			
			3	Кухня	4,42*3,47 -1,31*0,15	15,1	15,1		15,1		3,00			
			4	Жилая комната	6,55*3,59 -2,14*1,18	21,0	21,0	21,0			3,00			
			Итого по кв. 59:				44,7	44,7	21,0	23,7				
		60	1	Холл	5,69*3,92 -4,23*0,52 -2,25*1,50	16,7	16,7		16,7		3,00			
			2	Жилая комната	6,73*3,31	22,3	22,3	22,3			3,00			
			3	Санузел	3,10*1,83 -0,64*0,17 -0,64*0,14	5,5	5,5		5,5		3,00			
			4	Жилая комната	4,92*3,00	14,8	14,8	14,8			3,00			
			5	Жилая комната	4,92*3,00 -1,31*0,17*2,00 -0,93*0,17	14,2	14,2	14,2			3,00			
			6	Кухня-гостиная	4,42*3,37	14,9	14,9		14,9		3,00			
			7	Санузел	1,83*1,74	3,2	3,2		3,2		3,00			
			Итого по кв. 60:				91,6	91,6	51,3	40,3				
		161	1	Холл	2,33*2,05	4,8	4,8		4,8		3,00			
			2	Санузел	2,20*1,77	3,9	3,9		3,9		3,00			
			3	Кухня	4,42*3,42 -1,30*0,17	14,9	14,9		14,9		3,00			
			4	Жилая комната	6,54*2,85 -2,13*1,18	16,1	16,1	16,1			3,00			
			Итого по кв. 161:				39,7	39,7	16,1	23,6				
		162	1	Холл	4,25*2,96 -1,89*0,87 -1,81*0,30	10,4	10,4		10,4		3,00			
			2	Жилая комната	5,87*2,97	17,4	17,4	17,4			3,00			
			3	Санузел	2,30*1,82 -0,61*0,17	4,1	4,1		4,1		3,00			
			4	Санузел	1,86*1,43 -0,32*0,17	2,6	2,6		2,6		3,00			
			5	Жилая комната	4,93*3,10	15,3	15,3	15,3			3,00			
			6	Кухня-гостиная	3,48*6,55 -1,32*0,17 -1,48*0,33 -1,47*1,65	19,7	19,7		19,7		3,00			
			Итого по кв. 162:				69,5	69,5	32,7	36,8				
		163	1	Холл	4,32*2,57 -1,30*1,12 -1,12*0,26	9,4	9,4		9,4		3,00			
			2	Санузел	1,82*1,23	2,2	2,2		2,2		3,00			
			3	Кухня-гостиная	6,13*3,48 -1,22*0,17 -0,99*0,78	20,4	20,4		20,4		3,00			
			4	Жилая комната	3,80*2,81	10,7	10,7	10,7			3,00			
			5	Жилая комната	4,01*3,27 -1,42*0,17	12,9	12,9	12,9			3,00			
			6	Санузел	2,08*1,75	3,6	3,6		3,6		3,00			

1	2	3	4	5	6	7	8	9	10	11	12	13	14	15
Итого по кв. 163:						59,2	59,2	23,6	35,6					
		164	1	Холл	4,48*3,43 -2,46*2,12 -0,99*0,17	10,0	10,0		10,0		3,00			
			2	Санузел	2,36*1,73 -1,71*0,46	3,3	3,3		3,3		3,00			
			3	Жилая комната	4,49*3,11	14,0	14,0	14,0			3,00			
			4	Жилая комната	(4,01+4,50)/2*5,88 -1,59*0,17 -1,32*0,17	24,5	24,5	24,5			3,00			
			5	Жилая комната	(3,73+3,98)/2*3,28 -0,93*0,17 -1,04*0,17	12,3	12,3	12,3			3,00			
			6	Кухня-гостиная	(5,54+5,23)/2*3,08	16,6	16,6		16,6		3,00			
			7	Санузел	1,79*3,08	5,5	5,5		5,5		3,00			
Итого по кв. 164:						86,2	86,2	50,8	35,4					
		165	1	Холл	4,77*4,20 -2,20*0,25 -2,12*1,95	15,4	15,4		15,4		3,00			
			2	Санузел	1,87*1,87 -0,69*0,17	3,4	3,4		3,4		3,00			
			3	Гостиная	(4,78+5,07)/2*3,59 -1,30*0,17	17,5	17,5	17,5			3,00			
			4	Жилая комната	(4,74+4,47)/2*3,02	13,9	13,9	13,9			3,00			
			5	Санузел	3,67*1,82 -1,00*0,16 -1,48*0,43	5,9	5,9		5,9		3,00			
			6	Жилая комната	3,56*3,08 -0,76*0,17 -1,27*0,48 -0,93*0,12	10,1	10,1	10,1			3,00			
			7	Кухня	3,31*3,09 -2,32*0,23	9,7	9,7		9,7		3,00			
Итого по кв. 165:						75,9	75,9	41,5	34,4					
		277	1	Холл	4,44*4,10 -2,17*2,05 -0,25*0,03	13,7	13,7		13,7		2,95			
			2	Санузел	2,10*1,39	2,9	2,9		2,9		2,95			
			3	Кухня-гостиная	(4,65+4,37)/2*3,27 -1,00*0,17	14,6	14,6		14,6		2,95			
			4	Жилая комната	(4,68+4,94)/2*3,00	14,4	14,4	14,4			2,95			
			5	Санузел	2,40*1,81 -0,71*0,17	4,2	4,2		4,2		2,95			
			6	Кладовая	1,62*1,39 -0,22*0,17	2,2	2,2		2,2		2,95			
			7	Жилая комната	(5,98+6,23)/2*3,27 -0,09*0,43 -0,93*0,17 -1,00*0,17	19,6	19,6	19,6			2,95			
			8	Жилая комната	(6,37+6,63)/2*3,00	19,5	19,5	19,5			2,95			
Итого по кв. 277:						91,1	91,1	53,5	37,6					
		278	1	Комната-студия	(6,62+6,26)/2*4,39 -2,27*2,41	22,8	22,8	22,8			2,95			
			2	Санузел	2,33*1,92 -0,54*0,15	4,4	4,4		4,4		2,95			
Итого по кв. 278:						27,2	27,2	22,8	4,4					
		279	1	Холл	4,39*2,58 -1,32*1,24	9,7	9,7		9,7		2,95			
			2	Санузел	1,90*1,14	2,2	2,2		2,2		2,95			
			3	Кухня-гостиная	(6,40+6,08)/2*3,37 -0,79*0,66	20,5	20,5		20,5		2,95			
			4	Жилая комната	(3,59+3,84)/2*3,13 -1,00*0,17 -1,25*0,17	11,2	11,2	11,2			2,95			
			5	Жилая комната	(3,91+4,18)/2*3,10	12,5	12,5	12,5			2,95			
			6	Санузел	2,15*1,84	4,0	4,0		4,0		2,95			
Итого по кв. 279:						60,1	60,1	23,7	36,4					
		280	1	Холл	2,29*2,08	4,8	4,8		4,8		2,95			
			2	Санузел	2,28*1,76	4,0	4,0		4,0		2,95			
			3	Кухня	(4,40+4,10)/2*3,47 -1,00*0,17	14,6	14,6		14,6		2,95			
			4	Жилая комната	(6,57+6,90)/2*3,60 -2,15*1,18	21,7	21,7	21,7			2,95			
Итого по кв. 280:						45,1	45,1	21,7	23,4					
		281	1	Холл	3,35*3,90 -2,75*1,30 -2,49*0,44	8,4	8,4		8,4		2,95			
			2	Жилая комната	(6,00+6,27)/2*3,31 -0,31*1,88	19,7	19,7	19,7			2,95			
			3	Санузел	1,90*1,36 -0,48*0,17	2,5	2,5		2,5		2,95			
			4	Санузел	2,30*1,79 -0,46*0,17	4,0	4,0		4,0		2,95			
			5	Жилая комната	(5,67+5,42)/2*3,02 -1,88*0,65 -1,31*0,17	15,3	15,3	15,3			2,95			
			6	Кухня-гостиная	(6,69+6,41)/2*3,26 -1,50*0,47 -0,65*0,17	20,5	20,5		20,5		2,95			
Итого по кв. 281:						70,4	70,4	35,0	35,4					
		282	1	Холл	4,17*2,57 -1,44*1,30 -1,37*0,27	8,5	8,5		8,5		2,95			
			2	Санузел	2,15*1,75	3,8	3,8		3,8		2,95			
			3	Жилая комната	(3,87+4,10)/2*3,08 -1,27*0,17	12,1	12,1	12,1			2,95			
			4	Жилая комната	(3,84+3,62)/2*2,85	10,6	10,6	10,6			2,95			

1	2	3	4	5	6	7	8	9	10	11	12	13	14	15
			5	Кухня-гостиная	(6,14+6,37)/2*3,24 -0,55*0,85 -1,55*0,17	19,5	19,5		19,5		2,95			
			6	Санузел	1,90*1,22	2,3	2,3		2,3		2,95			
Итого по кв. 282:						56,8	56,8	22,7	34,1					
		447	1	Холл	4,17*2,71 -2,97*0,65 -0,39*0,32	9,2	9,2		9,2		3,00			
			2	Санузел	1,41*1,30	1,8	1,8		1,8		3,00			
			3	Кухня-гостиная	(5,42+5,15)/2*3,10	16,4	16,4		16,4		3,00			
			4	Жилая комната	(4,37+4,12)/2*2,99 -1,28*0,66 -1,00*0,17 -1,25*0,17	11,5	11,5	11,5			3,00			
			5	Жилая комната	(4,11+4,67)/2*3,10	13,6	13,6	13,6			3,00			
			6	Санузел	1,92*1,75	3,4	3,4		3,4		3,00			
Итого по кв. 447:						55,9	55,9	25,1	30,8					
		448	1	Холл	4,56*3,56 -3,13*0,25 -2,49*1,61 -0,02*1,86	11,4	11,4		11,4		3,00			
			2	Кухня-гостиная	(6,85+6,54)/2*3,51 -1,30*0,17 -2,62*0,31	22,5	22,5		22,5		3,00			
			3	Жилая комната	(4,74+4,47)/2*3,00	13,8	13,8	13,8			3,00			
			4	Жилая комната	(4,99+4,48)/2*3,08 -1,00*0,17 -0,92*0,17 -2,51*0,02	14,2	14,2	14,2			3,00			
			5	Санузел	1,70*1,11	1,9	1,9		1,9		3,00			
			6	Санузел	2,63*1,77	4,7	4,7		4,7		3,00			
			7	Гардероб	1,77*1,33	2,4	2,4		2,4		3,00			
Итого по кв. 448:						70,9	70,9	28,0	42,9					
		449	1	Холл	4,37*2,40 -1,21*1,33 -0,45*0,07	8,8	8,8		8,8		3,00			
			2	Санузел	2,00*1,12	2,2	2,2		2,2		3,00			
			3	Кухня-гостиная	(6,55+6,23)/2*3,48 -1,28*0,17 -0,91*0,76	21,3	21,3		21,3		3,00			
			4	Жилая комната	(4,03+3,77)/2*2,85	11,1	11,1	11,1			3,00			
			5	Жилая комната	(4,36+3,78)/2*3,27 -1,02*0,17	13,1	13,1	13,1			3,00			
			6	Санузел	1,96*1,75	3,4	3,4		3,4		3,00			
Итого по кв. 449:						59,9	59,9	24,2	35,7					
		450	1	Холл	2,15*2,21	4,8	4,8		4,8		3,00			
			2	Санузел	2,26*1,79 -0,79*0,10	4,0	4,0		4,0		3,00			
			3	Жилая комната	(4,61+4,32)/2*3,56 -1,28*0,17	15,7	15,7	15,7			3,00			
			4	Кухня-гостиная	(5,96+6,08)/2*2,91 -1,80*0,98 -1,32*0,08	15,6	15,6		15,6		3,00			
Итого по кв. 450:						40,1	40,1	15,7	24,4					
		451	1	Холл	2,16*2,05	4,4	4,4		4,4		3,00			
			2	Кухня-гостиная	(5,96+6,51)/2*2,98 -1,80*1,02 -1,25*0,17	16,5	16,5		16,5		3,00			
			3	Жилая комната	(4,71+4,42)/2*3,49	15,9	15,9	15,9			3,00			
			4	Санузел	2,26*1,77	4,0	4,0		4,0		3,00			
Итого по кв. 451:						40,8	40,8	15,9	24,9					
		452	1	Холл	2,06*3,00	6,2	6,2		6,2		3,00			
			2	Санузел	1,76*2,28 -1,48*0,03	4,0	4,0		4,0		3,00			
			3	Жилая комната	(4,41+4,14)/2*3,78 -1,01*0,17	16,0	16,0	16,0			3,00			
			4	Кухня-гостиная	5,38*3,51 -1,58*0,68	17,8	17,8		17,8		3,00			
Итого по кв. 452:						44,0	44,0	16,0	28,0					
		453	1	Холл	2,11*2,07	4,4	4,4		4,4		3,00			
			2	Кухня-гостиная	6,49*3,25 -1,25*0,17 -1,78*0,68	19,7	19,7		19,7		3,00			
			3	Жилая комната	3,22*4,71 +(4,64+4,71)/2*0,59	17,9	17,9	17,9			3,00			
			4	Санузел	2,28*1,76	4,0	4,0		4,0		3,00			
Итого по кв. 453:						46,0	46,0	17,9	28,1					
		454	1	Холл	2,42*4,14 -1,22*1,12	8,7	8,7		8,7		3,00			
			2	Санузел	2,00*1,77	3,5	3,5		3,5		3,00			
			3	Жилая комната	(4,27+4,03)/2*3,06 -1,27*0,12	12,5	12,5	12,5			3,00			
			4	Жилая комната	(3,77+4,01)/2*2,85	11,1	11,1	11,1			3,00			
			5	Кухня-гостиная	(6,30+6,56)/2*3,67 -0,98*0,88 -1,64*0,17	22,5	22,5		22,5		3,00			
			6	Санузел	2,00*1,12	2,2	2,2		2,2		3,00			
Итого по кв. 454:						60,5	60,5	23,6	36,9					
		455	1	Холл	4,33*3,55 -2,20*1,88	11,2	11,2		11,2		3,00			
			2	Гардероб	1,80*1,11	2,0	2,0		2,0		3,00			

1	2	3	4	5	6	7	8	9	10	11	12	13	14	15
			3	Санузел	2,62*1,79	4,7	4,7		4,7		3,00			
			4	Санузел	1,17*1,67	2,0	2,0		2,0		3,00			
			5	Жилая комната	(4,75+4,49)/2*3,07 -0,94*0,17 -1,01*0,17 -2,47*0,02	13,8	13,8	13,8			3,00			
			6	Жилая комната	(4,81+5,04)/2*2,85	14,0	14,0	14,0			3,00			
			7	Кухня-гостиная	(6,22+6,55)/2*3,66 -1,29*0,17 -1,46*0,25	22,8	22,8		22,8		3,00			
Итого по кв. 455:						70,5	70,5	27,8	42,7					
		456	1	Холл	4,38*2,49 -1,74*1,38	8,5	8,5		8,5		3,00			
			2	Санузел	2,08*1,76 -1,35*0,05	3,6	3,6		3,6		3,00			
			3	Жилая комната	4,26*3,19 -1,25*0,17	13,4	13,4	13,4			3,00			
			4	Жилая комната	4,27*2,95	12,6	12,6	12,6			3,00			
			5	Кухня-гостиная	6,54*3,04 -1,09*0,34 -1,25*0,17	19,3	19,3		19,3		3,00			
			6	Санузел	1,99*1,06	2,1	2,1		2,1		3,00			
Итого по кв. 456:						59,5	59,5	26,0	33,5					
		646	1	Холл	4,14*2,70 -3,04*0,67 -0,56*0,32	9,0	9,0		9,0		3,00			
			2	Санузел	1,42*1,29	1,8	1,8		1,8		3,00			
			3	Кухня-гостиная	(5,41+4,88)/2*3,10	15,9	15,9		15,9		3,00			
			4	Жилая комната	(4,40+4,67)/2*3,04 -1,25*0,17 -1,20*0,67	12,8	12,8	12,8			3,00			
			5	Жилая комната	(4,10+4,38)/2*3,06 -1,26*0,17	12,8	12,8	12,8			3,00			
			6	Санузел	1,73*1,94	3,4	3,4		3,4		3,00			
Итого по кв. 646:						55,7	55,7	25,6	30,1					
		647	1	Холл	5,49*3,91 -4,29*0,51	19,3	19,3		19,3		3,00			
			2	Санузел	1,89*1,70	3,2	3,2		3,2		3,00			
			3	Кухня-гостиная	(4,12+4,67)/2*3,15	13,8	13,8		13,8		3,00			
			4	Жилая комната	(5,17+4,91)/2*3,04 -1,29*0,17 -0,93*0,17 -1,25*0,17	14,7	14,7	14,7			3,00			
			5	Жилая комната	(4,88+4,67)/2*3,01 -1,38*0,06	14,3	14,3	14,3			3,00			
			6	Санузел	3,08*1,81 -0,74*0,17	5,4	5,4		5,4		3,00			
			7	Жилая комната	(6,46+6,98)/2*3,31	22,2	22,2	22,2			3,00			
Итого по кв. 647:						92,9	92,9	51,2	41,7					
		648	1	Холл	4,20*2,40 -1,22*1,73	8,0	8,0		8,0		3,00			
			2	Санузел	2,01*1,14	2,3	2,3		2,3		3,00			
			3	Кухня-гостиная	(6,51+6,17)/2*3,05 -1,29*0,17 -0,85*0,37	18,8	18,8		18,8		3,00			
			4	Жилая комната	(4,03+3,76)/2*3,00	11,7	11,7	11,7			3,00			
			5	Жилая комната	(4,28+3,76)/2*3,13 -1,01*0,17	12,4	12,4	12,4			3,00			
			6	Санузел	2,12*1,92	4,1	4,1		4,1		3,00			
Итого по кв. 648:						57,3	57,3	24,1	33,2					
		649	1	Холл	2,46*1,81	4,5	4,5		4,5		3,00			
			2	Жилая комната	(6,42+6,22)/2*2,97 -1,52*1,21 -1,33*0,17	16,7	16,7	16,7			3,00			
			3	Кухня	(4,67+4,38)/2*3,51 -0,44*0,01 -0,52*2,27	14,7	14,7		14,7		3,00			
			4	Санузел	2,30*1,76	4,0	4,0		4,0		3,00			
Итого по кв. 649:						39,9	39,9	16,7	23,2					
		650	1	Холл	4,29*1,80	7,7	7,7		7,7		3,00			
			2	Санузел	1,76*2,30	4,0	4,0		4,0		3,00			
			3	Кухня-гостиная	(4,97+4,37)/2*3,47 -2,25*0,50 -1,25*0,17	14,9	14,9		14,9		3,00			
			4	Жилая комната	(4,97+4,70)/2*3,00	14,5	14,5	14,5			3,00			
Итого по кв. 650:						41,1	41,1	14,5	26,6					
		651	1	Холл	2,79*2,06	5,7	5,7		5,7		3,00			
			2	Жилая комната	(5,50+5,22)/2*3,60 -1,01*0,17 -1,69*1,10	17,3	17,3	17,3			3,00			
			3	Кухня	(4,12+4,72)/2*3,49	15,4	15,4		15,4		3,00			
			4	Санузел	2,32*1,73	4,0	4,0		4,0		3,00			
Итого по кв. 651:						42,4	42,4	17,3	25,1					
		652	1	Холл	2,34*2,07	4,8	4,8		4,8		3,00			
			2	Санузел	2,25*1,83 -0,51*0,12	4,1	4,1		4,1		3,00			
			3	Кухня	(4,72+4,45)/2*3,46 -1,35*0,17	15,6	15,6		15,6		3,00			
			4	Жилая комната	(6,25+6,57)/2*3,50 -1,31*0,08 -2,07*1,23	19,8	19,8	19,8			3,00			
Итого по кв. 652:						44,3	44,3	19,8	24,5					

1	2	3	4	5	6	7	8	9	10	11	12	13	14	15
		653	1	Холл	4,59*3,35 -3,28*0,47 -3,56*1,25 -2,10*0,04	9,3	9,3		9,3		3,00			
			2	Жилая комната	(6,56+5,97)/2*3,30 -0,42*0,04	20,7	20,7	20,7			3,00			
			3	Санузел	1,68*1,40 -0,30*0,17	2,3	2,3		2,3		3,00			
			4	Санузел	2,30*1,79 -0,59*0,17	4,0	4,0		4,0		3,00			
			5	Жилая комната	(5,70+5,46)/2*3,00 -1,89*0,77	15,3	15,3	15,3			3,00			
			6	Кухня-гостиная	(6,72+6,46)/2*3,50 -1,30*0,17 -0,85*0,17 -1,35*0,40	22,2	22,2		22,2		3,00			
Итого по кв. 653:						73,8	73,8	36,0	37,8					
		654	1	Холл	4,32*2,79 -1,57*1,31 -1,71*0,27 -0,36*0,02	9,5	9,5		9,5		3,00			
			2	Санузел	2,37*1,75 -1,27*0,02	4,1	4,1		4,1		3,00			
			3	Жилая комната	(3,39+3,94)/2*3,27 -1,25*0,17	11,8	11,8	11,8			3,00			
			4	Жилая комната	(3,94+3,70)/2*2,81	10,7	10,7	10,7			3,00			
			5	Кухня-гостиная	(5,97+6,21)/2*3,10 -1,28*0,17 -1,26*0,72 -0,39*0,24	17,7	17,7		17,7		3,00			
			6	Санузел	1,95*1,13	2,2	2,2		2,2		3,00			
Итого по кв. 654:						56,0	56,0	22,5	33,5					
Итого по 13-му этажу:						2050,9	2050,9	960,9	1090,0					

Литера	№ Этажа	№ Помещения	№ Комнаты	Назначение комнаты	Формула подсчета площади	Общая площадь помещения с учетом лоджий, балконов, веранд, террас, (кв.м.)	Общая площадь нежилого помещения (кв.м.)	В том числе площадь		Площадь лоджий, балконов, веранд, террас, (кв.м.)	Высота помещений по внутреннему обмеру, м	Площадь помещений общего пользования (кв.м.)	Возведено, реконструировано, перепланировано без разрешения	Примечание
								Основная	Вспомогательная					
1	2	3	4	5	6	7	8	9	10	11	12	13	14	15
	13		I	ЛК-1	2,57*5,15	13,2					3,00	13,2		
			II	Лифтовой холл	6,52*4,20 -1,42*2,13 -3,67*2,08	16,7					3,00	16,7		
			III	Коридор	14,38*1,57	22,6					3,00	22,6		
			IV	ЛК-2	(5,53+5,72)/2*2,53	14,2					3,00	14,2		
			V	Тамбур-шлюз	1,83*1,53	2,8					3,00	2,8		
			VI	Коридор	9,59*1,57 +8,02*1,58	27,7					3,00	27,7		
			VII	Лифтовой холл	4,44*2,26 -1,40*0,74	9,0					3,00	9,0		
			VIII	ЛК-3	5,18*2,54	13,2					2,95	13,2		
			IX	Лифтовой холл	(6,22+6,40)/2*2,11 +2,09*1,45	16,3					2,95	16,3		
			X	Коридор	19,30*1,57	30,3					2,95	30,3		
			XI	ЛК-4	5,16*2,57	13,3					3,00	13,3		
			XII	Лифтовой холл	(8,33+8,10)/2*2,10 +2,01*1,44	20,1					3,00	20,1		
			XIII	Коридор	15,10*1,56	23,6					3,00	23,6		
			XIV	Коридор	17,91*1,56	27,9					3,00	27,9		
			XV	ЛК-5	5,17*2,56	13,2					3,00	13,2		
			XVI	Лифтовой холл	(8,25+8,45)/2*2,12 +2,01*1,44	20,6					3,00	20,6		
			XVII	Коридор	13,46*1,56	21,0					3,00	21,0		
			XVIII	Коридор	14,17*1,56	22,1					3,00	22,1		
			XIX	Технический балкон для кондиционеров	3,56*1,36	4,8					3,00	4,8		
			XX	Технический балкон для кондиционеров	2,00*1,14 -0,49*0,51	2,0					3,00	2,0		
			XXI	Технический балкон для кондиционеров	(1,39+1,38)/2*0,79 +(1,09+1,22)/2*2,60	4,1					2,95	4,1		
			XXII	Технический балкон для кондиционеров	(1,66+1,18)/2*3,52	5,0					3,00	5,0		
			XXIII	Технический балкон для кондиционеров	(1,60+1,03)/2*2,91 +(1,60+1,57)/2*0,62	4,8					3,00	4,8		
Итого по 13-му этажу:						348,5						348,5		

Литера	№ Этажа	№ Помещения	№ Комнаты	Назначение комнаты	Формула подсчета площади	Площадь с учетом лоджий, балконов, веранд, террас, (кв.м.)	Общая площадь жилого помещения (кв.м.)	В том числе площадь		Площадь лоджий, балконов, веранд, террас, (кв.м.)	Высота помещений по внутреннему обмеру, м	Площадь помещений общего пользования (кв.м.)	Возведено, реконструировано, перепланировано без разрешения	Примечание
								Жилая	Подсобная					
1	2	3	4	5	6	7	8	9	10	11	12	13	14	15
	14	61	1	Холл	5,75*4,02 -4,35*0,85 -1,65*1,60	16,8	16,8		16,8		3,00			
			2	Кухня-гостиная	6,32*3,37 -1,90*0,06	21,2	21,2		21,2		3,00			
			3	Жилая комната	5,15*3,01 -1,30*0,17 -0,93*0,16	15,1	15,1	15,1			3,00			
			4	Жилая комната	5,14*3,01 -1,31*0,17	15,2	15,2	15,2			3,00			
			5	Санузел	1,64*1,43 -0,31*0,17	2,3	2,3		2,3		3,00			
			6	Санузел	2,30*1,82 -0,63*0,17	4,1	4,1		4,1		3,00			
			7	Жилая комната	5,88*3,30	19,4	19,4	19,4			3,00			
			Итого по кв. 61:			94,1	94,1	49,7	44,4					
		62	1	Холл	3,97*2,42 -1,31*1,13	8,1	8,1		8,1		3,00			
			2	Санузел	2,01*1,23	2,5	2,5		2,5		3,00			
			3	Кухня-гостиная	6,29*3,67 -1,31*0,17 -1,05*0,98	21,8	21,8		21,8		3,00			
			4	Жилая комната	4,06*2,79	11,3	11,3	11,3			3,00			
			5	Жилая комната	4,05*3,12 -1,30*0,17	12,4	12,4	12,4			3,00			
			6	Санузел	2,14*1,94	4,2	4,2		4,2		3,00			
			Итого по кв. 62:			60,3	60,3	23,7	36,6					
		63	1	Комната-студия	6,55*4,26 -2,31*2,15	22,9	22,9	22,9			3,00			
			2	Санузел	2,23*1,78 -0,05*0,56	3,9	3,9		3,9		3,00			
			Итого по кв. 63:			26,8	26,8	22,9	3,9					
		64	1	Холл	2,35*2,06	4,8	4,8		4,8		3,00			
			2	Санузел	2,23*1,74 -0,05*1,72	3,8	3,8		3,8		3,00			
			3	Кухня	4,43*3,47 -1,31*0,17	15,1	15,1		15,1		3,00			
			4	Жилая комната	6,56*3,61 -2,15*1,19	21,1	21,1	21,1			3,00			
			Итого по кв. 64:			44,8	44,8	21,1	23,7					
		65	1	Холл	5,70*3,92 -2,24*1,50 -4,24*0,53	16,7	16,7		16,7		3,00			
			2	Жилая комната	6,73*3,29	22,1	22,1	22,1			3,00			
			3	Санузел	3,10*1,81 -0,63*0,13 -0,65*0,17	5,4	5,4		5,4		3,00			
			4	Жилая комната	4,92*2,99	14,7	14,7	14,7			3,00			
			5	Жилая комната	4,92*3,00 -1,31*0,17*2,00 -0,93*0,18	14,1	14,1	14,1			3,00			
			6	Кухня-гостиная	4,41*3,35	14,8	14,8		14,8		3,00			
			7	Санузел	1,82*1,72	3,1	3,1		3,1		3,00			
			Итого по кв. 65:			90,9	90,9	50,9	40,0					
		166	1	Холл	2,31*2,06	4,8	4,8		4,8		3,00			
			2	Санузел	2,20*1,77	3,9	3,9		3,9		3,00			
			3	Кухня	4,41*3,43 -1,30*0,17	14,9	14,9		14,9		3,00			
			4	Жилая комната	6,55*2,84 -2,14*1,17	16,1	16,1	16,1			3,00			
			Итого по кв. 166:			39,7	39,7	16,1	23,6					
		167	1	Холл	4,24*3,01 -1,92*0,85 -1,81*0,34	10,5	10,5		10,5		3,00			
			2	Жилая комната	5,87*2,95	17,3	17,3	17,3			3,00			
			3	Санузел	2,30*1,82 -0,61*0,17	4,1	4,1		4,1		3,00			
			4	Санузел	1,87*1,44 -0,32*0,17	2,6	2,6		2,6		3,00			
			5	Жилая комната	4,93*3,10 -1,91*0,02	15,2	15,2	15,2			3,00			
			6	Кухня-гостиная	3,48*6,55 -1,30*0,17 -1,48*1,63 -1,45*0,35	19,7	19,7		19,7		3,00			
			Итого по кв. 167:			69,4	69,4	32,5	36,9					
		168	1	Холл	4,08*1,97 -1,48*0,98 -0,64*0,26 +0,94*0,62	7,0	7,0		7,0		3,00			
			2	Санузел	1,33*0,90	1,2	1,2		1,2		3,00			
			3	Кухня-гостиная	6,27*3,35 -2,84*0,36	20,0	20,0		20,0		3,00			
			4	Жилая комната	4,39*2,98 -1,21*0,17	12,9	12,9	12,9			3,00			
			5	Жилая комната	3,79*3,27 -1,20*0,17	12,2	12,2	12,2			3,00			
			6	Санузел	2,08*2,24	4,7	4,7		4,7		3,00			
			Итого по кв. 168:			58,0	58,0	25,1	32,9					

1	2	3	4	5	6	7	8	9	10	11	12	13	14	15	
		169	1	Холл	4,46*3,42 -2,47*2,13 -1,00*0,15	9,8	9,8		9,8		3,00				
			2	Санузел	2,36*1,72 -1,72*0,44	3,3	3,3		3,3		3,00				
			3	Жилая комната	4,50*3,09	13,9	13,9	13,9			3,00				
			4	Жилая комната	(4,24+3,71)/2*5,67 -1,40*0,18 -1,01*0,17	22,1	22,1	22,1			3,00				
			5	Жилая комната	(4,02+4,29)/2*3,27 -0,93*0,17 -1,31*0,17	13,2	13,2	13,2			3,00				
			6	Кухня-гостиная	(5,00+5,30)/2*3,07	15,8	15,8		15,8		3,00				
			7	Санузел	1,80*3,08 -1,40*0,03	5,5	5,5		5,5		3,00				
			Итого по кв. 169:			83,6	83,6	49,2	34,4						
		170	1	Холл	4,76*4,20 -2,21*0,25 -2,12*1,96	15,3	15,3		15,3		3,00				
			2	Санузел	1,88*1,89 -0,68*0,17	3,4	3,4		3,4		3,00				
			3	Гостиная	(4,48+4,77)/2*3,59 -0,99*0,17	16,4	16,4	16,4			3,00				
			4	Жилая комната	(4,74+5,02)/2*3,04	14,8	14,8	14,8			3,00				
			5	Санузел	3,67*1,82 -1,00*0,17 -1,47*0,42	5,9	5,9		5,9		3,00				
			6	Жилая комната	3,55*3,09 -0,75*0,17 -1,26*0,36 -2,19*0,14	10,1	10,1	10,1			3,00				
			7	Кухня	3,31*3,08 -2,32*0,21	9,7	9,7		9,7		3,00				
			Итого по кв. 170:			75,6	75,6	41,3	34,3						
		283	1	Холл	4,45*4,10 -2,19*2,06 -0,25*0,02	13,7	13,7		13,7		2,95				
			2	Санузел	2,10*1,38	2,9	2,9		2,9		2,95				
			3	Кухня-гостиная	(4,67+4,94)/2*3,28 -1,29*0,17	15,5	15,5		15,5		2,95				
			4	Жилая комната	(4,36+4,64)/2*3,00	13,5	13,5	13,5			2,95				
			5	Санузел	2,40*1,80 -0,70*0,17	4,2	4,2		4,2		2,95				
			6	Кладовая	1,62*1,40 -0,22*0,17	2,2	2,2		2,2		2,95				
			7	Жилая комната	(6,26+6,46)/2*3,26 -0,07*0,43 -0,92*0,17 -1,29*0,17 -1,80*0,02	20,3	20,3	20,3			2,95				
			8	Жилая комната	(5,96+6,22)/2*3,00	18,3	18,3	18,3			2,95				
			Итого по кв. 283:			90,6	90,6	52,1	38,5						
		284	1	Комната-студия	(6,57+6,94)/2*4,41 -2,40*2,26	24,4	24,4	24,4			2,95				
			2	Санузел	2,31*1,90 -0,54*0,15	4,3	4,3		4,3		2,95				
			Итого по кв. 284:			28,7	28,7	24,4	4,3						
		285	1	Холл	4,39*2,58 -1,34*1,23	9,7	9,7		9,7		2,95				
			2	Санузел	1,90*1,15	2,2	2,2		2,2		2,95				
			3	Кухня-гостиная	(5,83+6,12)/2*3,36 -0,66*0,82	19,5	19,5		19,5		2,95				
			4	Жилая комната	(3,89+4,14)/2*3,14 -1,29*0,17 -1,55*0,17	12,1	12,1	12,1			2,95				
			5	Жилая комната	(3,58+3,86)/2*3,10	11,5	11,5	11,5			2,95				
			6	Санузел	2,15*1,85	4,0	4,0		4,0		2,95				
			Итого по кв. 285:			59,0	59,0	23,6	35,4						
		286	1	Холл	2,30*2,07	4,8	4,8		4,8		2,95				
			2	Санузел	2,27*1,75	4,0	4,0		4,0		2,95				
			3	Кухня	(4,72+4,45)/2*3,47 -1,34*0,17	15,7	15,7		15,7		2,95				
			4	Жилая комната	(6,25+6,57)/2*3,60 -2,15*1,18	20,5	20,5	20,5			2,95				
			Итого по кв. 286:			45,0	45,0	20,5	24,5						
		287	1	Холл	3,36*3,92 -2,76*1,32 -2,49*0,45	8,4	8,4		8,4		2,95				
			2	Жилая комната	(6,24+6,51)/2*3,31 -0,31*1,88	20,5	20,5	20,5			2,95				
			3	Санузел	1,90*1,37 -0,47*0,17	2,5	2,5		2,5		2,95				
			4	Санузел	2,30*1,78 -0,46*0,17	4,0	4,0		4,0		2,95				
			5	Жилая комната	(5,35+5,11)/2*3,01 -1,88*0,63 -1,00*0,17	14,4	14,4	14,4			2,95				
			6	Кухня-гостиная	(6,72+6,96)/2*3,26 -1,47*0,50 -0,68*0,17	21,4	21,4		21,4		2,95				
			Итого по кв. 287:			71,2	71,2	34,9	36,3						
		288	1	Холл	4,16*2,56 -1,44*1,30 -1,29*0,27	8,4	8,4		8,4		2,95				
			2	Санузел	2,15*1,75	3,8	3,8		3,8		2,95				
			3	Жилая комната	(3,60+3,84)/2*3,06 -1,00*0,17	11,2	11,2	11,2			2,95				
			4	Жилая комната	(4,16+3,91)/2*2,85	11,5	11,5	11,5			2,95				

1	2	3	4	5	6	7	8	9	10	11	12	13	14	15
			5	Кухня-гостиная	(5,85+6,10)/2*3,25 -0,56*0,87 -1,28*0,17	18,7	18,7		18,7		2,95			
			6	Санузел	1,90*1,21	2,3	2,3		2,3		2,95			
Итого по кв. 288:						55,9	55,9	22,7	33,2					
		457	1	Холл	4,17*2,70 -2,97*0,65 -0,40*0,31	9,2	9,2		9,2		3,00			
			2	Санузел	1,42*1,30	1,8	1,8		1,8		3,00			
			3	Кухня-гостиная	(5,43+5,14)/2*3,10	16,4	16,4		16,4		3,00			
			4	Жилая комната	(4,36+4,12)/2*3,00 -1,24*0,17 -1,28*0,65 -1,01*0,17	11,5	11,5	11,5			3,00			
			5	Жилая комната	(4,13+4,67)/2*3,10	13,6	13,6	13,6			3,00			
			6	Санузел	1,93*1,76	3,4	3,4		3,4		3,00			
Итого по кв. 457:						55,9	55,9	25,1	30,8					
		458	1	Холл	4,56*3,55 -3,14*0,25 -2,52*1,60 -1,86*0,02	11,3	11,3		11,3		3,00			
			2	Кухня-гостиная	(6,84+6,54)/2*3,52 -2,63*0,33 -1,30*0,17	22,5	22,5		22,5		3,00			
			3	Жилая комната	(4,49+4,74)/2*3,00	13,8	13,8	13,8			3,00			
			4	Жилая комната	(4,51+4,99)/2*3,07 -2,48*0,02 -2,48*0,02 -0,96*0,17	14,3	14,3	14,3			3,00			
			5	Санузел	1,71*1,08	1,8	1,8		1,8		3,00			
			6	Санузел	2,59*1,77	4,6	4,6		4,6		3,00			
			7	Гардероб	1,77*1,35	2,4	2,4		2,4		3,00			
Итого по кв. 458:						70,7	70,7	28,1	42,6					
		459	1	Холл	4,36*2,40 -1,22*1,31 -0,45*0,07	8,8	8,8		8,8		3,00			
			2	Санузел	1,99*1,13	2,2	2,2		2,2		3,00			
			3	Кухня-гостиная	(6,56+6,25)/2*3,46 -1,29*0,17 -0,92*0,77	21,2	21,2		21,2		3,00			
			4	Жилая комната	(3,77+4,02)/2*2,85	11,1	11,1	11,1			3,00			
			5	Жилая комната	(4,36+3,77)/2*3,27 -1,00*0,17	13,1	13,1	13,1			3,00			
			6	Санузел	1,95*1,75	3,4	3,4		3,4		3,00			
Итого по кв. 459:						59,8	59,8	24,2	35,6					
		460	1	Холл	2,21*2,15	4,8	4,8		4,8		3,00			
			2	Санузел	2,28*1,80 -0,81*0,04	4,1	4,1		4,1		3,00			
			3	Жилая комната	(4,62+4,31)/2*3,57 -1,29*0,17	15,7	15,7	15,7			3,00			
			4	Кухня-гостиная	(5,94+6,17)/2*2,89 -0,06*1,30 -1,88*0,99	15,6	15,6		15,6		3,00			
Итого по кв. 460:						40,2	40,2	15,7	24,5					
		461	1	Холл	2,17*2,06	4,5	4,5		4,5		3,00			
			2	Кухня-гостиная	(5,95+6,52)/2*2,99 -0,59*0,01 -0,59*0,01 -1,82*1,02	16,8	16,8		16,8		3,00			
			3	Жилая комната	(4,71+4,45)/2*3,49	16,0	16,0	16,0			3,00			
			4	Санузел	2,25*1,78	4,0	4,0		4,0		3,00			
Итого по кв. 461:						41,3	41,3	16,0	25,3					
		462	1	Холл	2,05*3,00	6,2	6,2		6,2		3,00			
			2	Санузел	1,73*2,26	3,9	3,9		3,9		3,00			
			3	Жилая комната	1,01*0,17 +(4,42+4,13)/2*3,78	16,0	16,0	16,0			3,00			
			4	Кухня-гостиная	5,39*3,50 -1,59*0,69	17,8	17,8		17,8		3,00			
Итого по кв. 462:						43,9	43,9	16,0	27,9					
		463	1	Холл	2,10*2,08	4,4	4,4		4,4		3,00			
			2	Кухня-гостиная	6,48*3,28 -1,25*0,17 -1,77*0,69	19,8	19,8		19,8		3,00			
			3	Жилая комната	3,80*4,70	17,9	17,9	17,9			3,00			
			4	Санузел	2,29*1,74	4,0	4,0		4,0		3,00			
Итого по кв. 463:						46,1	46,1	17,9	28,2					
		464	1	Холл	2,42*4,15 -1,22*1,12	8,7	8,7		8,7		3,00			
			2	Санузел	2,00*1,76	3,5	3,5		3,5		3,00			
			3	Жилая комната	(4,01+3,75)/2*3,07 -0,99*0,17	11,7	11,7	11,7			3,00			
			4	Жилая комната	(4,11+4,37)/2*2,86	12,1	12,1	12,1			3,00			
			5	Кухня-гостиная	(5,97+6,23)/2*3,67 -0,87*0,98 -1,32*0,17	21,3	21,3		21,3		3,00			
			6	Санузел	2,00*1,13	2,3	2,3		2,3		3,00			
Итого по кв. 464:						59,6	59,6	23,8	35,8					
		465	1	Холл	4,32*3,55 -2,20*1,90	11,2	11,2		11,2		3,00			
			2	Гардероб	1,81*1,10	2,0	2,0		2,0		3,00			

1	2	3	4	5	6	7	8	9	10	11	12	13	14	15	
			3	Санузел	2,62*1,80	4,7	4,7		4,7		3,00				
			4	Санузел	1,66*1,16	1,9	1,9		1,9		3,00				
			5	Жилая комната	(5,03+4,79)/2*3,06 -0,96*0,17 -1,27*0,17 -0,03*2,47	14,6	14,6	14,6				3,00			
			6	Жилая комната	(4,49+4,73)/2*2,85	13,1	13,1	13,1				3,00			
			7	Кухня-гостиная	(6,55+6,86)/2*3,67 -1,62*0,18 -1,50*0,27	23,9	23,9		23,9			3,00			
Итого по кв. 465:						71,4	71,4	27,7	43,7						
		466	1	Холл	4,36*2,50 -1,72*1,40	8,5	8,5		8,5			3,00			
			2	Санузел	2,08*1,76 -0,05*1,34	3,6	3,6		3,6			3,00			
			3	Жилая комната	4,26*3,15 -1,25*0,17	13,2	13,2	13,2				3,00			
			4	Жилая комната	4,27*2,96	12,6	12,6	12,6				3,00			
			5	Кухня-гостиная	6,54*3,06 -1,09*0,37 -1,25*0,17	19,4	19,4		19,4			3,00			
			6	Санузел	2,00*1,10	2,2	2,2		2,2			3,00			
Итого по кв. 466:						59,5	59,5	25,8	33,7						
		655	1	Холл	4,13*2,71 -3,03*0,65 -0,55*0,31	9,1	9,1		9,1			3,00			
			2	Санузел	1,40*1,31	1,8	1,8		1,8			3,00			
			3	Кухня-гостиная	(5,41+4,86)/2*3,10	15,9	15,9		15,9			3,00			
			4	Жилая комната	(4,41+4,66)/2*3,03 -1,20*0,66 -1,25*0,17	12,7	12,7	12,7				3,00			
			5	Жилая комната	(4,13+4,38)/2*3,07 -1,26*0,17	12,8	12,8	12,8				3,00			
			6	Санузел	1,74*1,94	3,4	3,4		3,4			3,00			
Итого по кв. 655:						55,7	55,7	25,5	30,2						
		656	1	Холл	5,47*3,90 -4,30*0,51	19,1	19,1		19,1			3,00			
			2	Санузел	1,89*1,71	3,2	3,2		3,2			3,00			
			3	Кухня-гостиная	(4,11+4,66)/2*3,15	13,8	13,8		13,8			3,00			
			4	Жилая комната	(5,14+4,91)/2*3,04 -1,52*0,17 -0,93*0,17 -1,30*0,17	14,6	14,6	14,6				3,00			
			5	Жилая комната	(4,88+4,62)/2*3,01	14,3	14,3	14,3				3,00			
			6	Санузел	3,07*1,82 -0,76*0,17	5,5	5,5		5,5			3,00			
			7	Жилая комната	(6,47+6,98)/2*3,30	22,2	22,2	22,2				3,00			
Итого по кв. 656:						92,7	92,7	51,1	41,6						
		657	1	Холл	4,19*2,41 -1,22*1,71	8,0	8,0		8,0			3,00			
			2	Санузел	2,00*1,14	2,3	2,3		2,3			3,00			
			3	Кухня-гостиная	(6,49+6,14)/2*3,08 -1,30*0,17 -0,81*0,37	18,9	18,9		18,9			3,00			
			4	Жилая комната	(4,03+3,76)/2*2,99	11,6	11,6	11,6				3,00			
			5	Жилая комната	(4,28+3,76)/2*3,13 -1,01*0,17	12,4	12,4	12,4				3,00			
			6	Санузел	2,10*1,92	4,0	4,0		4,0			3,00			
Итого по кв. 657:						57,2	57,2	24,0	33,2						
		658	1	Холл	2,44*1,80	4,4	4,4		4,4			3,00			
			2	Жилая комната	(6,41+6,18)/2*2,98 -1,51*1,21 -1,30*0,17	16,7	16,7	16,7				3,00			
			3	Кухня	(4,65+4,37)/2*3,50 -2,26*0,51 -0,43*0,02	14,6	14,6		14,6			3,00			
			4	Санузел	2,30*1,74	4,0	4,0		4,0			3,00			
Итого по кв. 658:						39,7	39,7	16,7	23,0						
		659	1	Холл	4,28*1,79	7,7	7,7		7,7			3,00			
			2	Санузел	1,75*2,30	4,0	4,0		4,0			3,00			
			3	Кухня-гостиная	(4,37+4,98)/2*3,48 -0,02*0,42 -1,25*0,17 -0,02*0,42 -2,26*0,51	14,9	14,9		14,9			3,00			
			4	Жилая комната	(4,97+4,71)/2*3,00	14,5	14,5	14,5				3,00			
Итого по кв. 659:						41,1	41,1	14,5	26,6						
		660	1	Холл	2,78*2,06	5,7	5,7		5,7			3,00			
			2	Жилая комната	(5,50+5,20)/2*3,60 -1,01*0,17 -1,71*1,09	17,2	17,2	17,2				3,00			
			3	Кухня	(4,11+4,73)/2*3,47	15,3	15,3		15,3			3,00			
			4	Санузел	2,31*1,75 -0,04*1,80	4,0	4,0		4,0			3,00			
Итого по кв. 660:						42,2	42,2	17,2	25,0						
		661	1	Холл	2,35*2,07	4,9	4,9		4,9			3,00			
			2	Санузел	2,27*1,82 -0,51*0,09	4,1	4,1		4,1			3,00			
			3	Кухня	(4,72+4,45)/2*3,47 -1,33*0,17	15,7	15,7		15,7			3,00			
			4	Жилая комната	(6,25+6,57)/2*3,49 -1,31*0,08 -2,07*1,22	19,7	19,7	19,7				3,00			
Итого по кв. 661:						44,4	44,4	19,7	24,7						

1	2	3	4	5	6	7	8	9	10	11	12	13	14	15
		662	1	Холл	4,65*3,35 -3,55*1,26 -3,27*0,48 -2,08*0,03	9,5	9,5		9,5		3,00			
			2	Жилая комната	(5,95+6,53)/2*3,32 -0,46*0,03	20,7	20,7	20,7			3,00			
			3	Санузел	1,67*1,39 -0,29*0,17	2,3	2,3		2,3		3,00			
			4	Санузел	2,31*1,82 -0,60*0,17	4,1	4,1		4,1		3,00			
			5	Жилая комната	(5,45+5,71)/2*3,01 -1,91*0,77	15,3	15,3	15,3			3,00			
			6	Кухня-гостиная	(6,73+6,43)/2*3,47 -1,30*0,17 -1,33*0,39 -0,84*0,19	21,9	21,9		21,9		3,00			
Итого по кв. 662:						73,8	73,8	36,0	37,8					
		663	1	Холл	4,31*2,78 -1,58*1,31 -1,77*0,25	9,5	9,5		9,5		3,00			
			2	Санузел	2,36*1,72 -1,27*0,02	4,0	4,0		4,0		3,00			
			3	Жилая комната	(3,37+3,93)/2*3,25 -1,25*0,17	11,7	11,7	11,7			3,00			
			4	Жилая комната	(3,93+3,70)/2*2,80	10,7	10,7	10,7			3,00			
			5	Кухня-гостиная	(5,97+6,23)/2*3,10 -1,28*0,17 -1,28*0,72 -0,40*0,24	17,7	17,7		17,7		3,00			
			6	Санузел	1,94*1,13	2,2	2,2		2,2		3,00			
Итого по кв. 663:						55,8	55,8	22,4	33,4					
Итого по 14-му этажу:						2044,6	2044,6	958,1	1086,5					

Литера	№ Этажа	№ Помещения	№ Комнаты	Назначение комнаты	Формула подсчета площади	Общая площадь помещения с учетом лоджий, балконов, веранд, террас, (кв.м.)	Общая площадь нежилого помещения (кв.м.)	В том числе площадь		Площадь лоджий, балконов, веранд, террас, (кв.м.)	Высота помещений по внутреннему обмеру, м	Площадь помещений общего пользования (кв.м.)	Возведено, реконструировано, перепланировано без разрешения	Примечание
								Основная	Вспомогательная					
1	2	3	4	5	6	7	8	9	10	11	12	13	14	15
	14		I	ЛК-1	2,57*5,15	13,2					3,00	13,2		
			II	Лифтовой холл	6,52*4,20 -1,42*2,13 -3,67*2,08	16,7					3,00	16,7		
			III	Коридор	14,38*1,57	22,6					3,00	22,6		
			IV	ЛК-2	(5,84+6,06)/2*2,55	15,2					3,00	15,2		
			V	Тамбур-шлюз	1,83*1,53	2,8					3,00	2,8		
			VI	Коридор	9,59*1,57 +8,02*1,58	27,7					3,00	27,7		
			VII	Лифтовой холл	4,44*2,26 -1,40*0,74	9,0					3,00	9,0		
			VIII	ЛК-3	5,18*2,54	13,2					2,95	13,2		
			IX	Лифтовой холл	(6,48+6,64)/2*2,11 +2,09*1,49	17,0					2,95	17,0		
			X	Коридор	19,30*1,57	30,3					2,95	30,3		
			XI	ЛК-4	5,16*2,57	13,3					3,00	13,3		
			XII	Лифтовой холл	(8,33+8,10)/2*2,10 +2,01*1,44	20,1					3,00	20,1		
			XIII	Коридор	15,10*1,56	23,6					3,00	23,6		
			XIV	Коридор	17,91*1,56	27,9					3,00	27,9		
			XV	ЛК-5	5,17*2,56	13,2					3,00	13,2		
			XVI	Лифтовой холл	(8,25+8,45)/2*2,12 +2,01*1,44	20,6					3,00	20,6		
			XVII	Коридор	13,46*1,56	21,0					3,00	21,0		
			XVIII	Коридор	14,17*1,56	22,1					3,00	22,1		
			XIX	Технический балкон для кондиционеров	3,56*1,36	4,8					3,00	4,8		
			XX	Технический балкон для кондиционеров	2,00*1,14 -0,49*0,51	2,0					3,00	2,0		
			XXI	Технический балкон для кондиционеров	(1,14+1,45)/2*3,51	4,5					2,95	4,5		
			XXII	Технический балкон для кондиционеров	(1,66+1,18)/2*3,52	5,0					3,00	5,0		
			XXIII	Технический балкон для кондиционеров	(1,60+1,03)/2*2,91 +(1,57+1,60)/2*0,62	4,8					3,00	4,8		
Итого по 14-му этажу:						350,6						350,6		

Литера	№ Этажа	№ Помещения	№ Комнаты	Назначение комнаты	Формула подсчета площади	Площадь с учетом лоджий, балконов, веранд, террас, (кв.м.)	Общая площадь жилого помещения (кв.м.)	В том числе площадь		Площадь лоджий, балконов, веранд, террас, (кв.м.)	Высота помещений по внутреннему обмеру, м	Площадь помещений общего пользования (кв.м.)	Возведено, реконструировано, перепланировано без разрешения	Примечание
								Жилая	Подсобная					
1	2	3	4	5	6	7	8	9	10	11	12	13	14	15
	15	66	1	Холл	5,80*4,03 -4,40*0,85 -1,65*1,54	17,1	17,1		17,1		3,00			
			2	Кухня-гостиная	6,39*3,37 -1,92*0,07	21,4	21,4		21,4		3,00			
			3	Жилая комната	5,14*3,00 -1,30*0,17 -0,94*0,17	15,0	15,0	15,0			3,00			
			4	Жилая комната	5,14*3,03 -1,30*0,17	15,4	15,4	15,4			3,00			
			5	Санузел	1,64*1,43 -0,33*0,17	2,3	2,3		2,3		3,00			
			6	Санузел	2,30*1,83 -0,61*0,17	4,1	4,1		4,1		3,00			
			7	Жилая комната	5,87*3,30	19,4	19,4	19,4			3,00			
Итого по кв. 66:						94,7	94,7	49,8	44,9					
		67	1	Холл	3,98*2,42 -1,31*1,12	8,2	8,2		8,2		3,00			
			2	Санузел	2,00*1,23	2,5	2,5		2,5		3,00			
			3	Кухня-гостиная	6,29*3,67 -1,30*0,17 -1,06*0,98	21,8	21,8		21,8		3,00			
			4	Жилая комната	4,06*2,81	11,4	11,4	11,4			3,00			
			5	Жилая комната	4,06*3,13 -1,31*0,17	12,5	12,5	12,5			3,00			
			6	Санузел	2,16*1,93	4,2	4,2		4,2		3,00			
Итого по кв. 67:						60,6	60,6	23,9	36,7					
		68	1	Комната-студия	6,54*4,26 -2,15*2,31	22,9	22,9	22,9			3,00			
			2	Санузел	1,79*2,23 -0,56*0,10	3,9	3,9		3,9		3,00			
Итого по кв. 68:						26,8	26,8	22,9	3,9					
		69	1	Холл	2,35*2,06	4,8	4,8		4,8		3,00			
			2	Санузел	1,68*2,22	3,7	3,7		3,7		3,00			
			3	Кухня	4,42*3,47 -1,30*0,17	15,1	15,1		15,1		3,00			
			4	Жилая комната	6,55*3,59 -2,14*1,17	21,0	21,0	21,0			3,00			
Итого по кв. 69:						44,6	44,6	21,0	23,6					
		70	1	Холл	5,71*3,91 -4,24*0,51 -2,27*1,52	16,7	16,7		16,7		3,00			
			2	Жилая комната	6,73*3,31	22,3	22,3	22,3			3,00			
			3	Санузел	3,09*1,81 -0,65*0,16	5,5	5,5		5,5		3,00			
			4	Жилая комната	4,92*3,01 -1,65*0,04	14,7	14,7	14,7			3,00			
			5	Жилая комната	4,92*2,99 -1,31*0,17*2,00 -0,93*0,17	14,1	14,1	14,1			3,00			
			6	Кухня-гостиная	4,42*3,37	14,9	14,9		14,9		3,00			
			7	Санузел	1,84*1,73	3,2	3,2		3,2		3,00			
Итого по кв. 70:						91,4	91,4	51,1	40,3					
		171	1	Холл	2,32*2,06	4,8	4,8		4,8		3,00			
			2	Санузел	2,20*1,76	3,9	3,9		3,9		3,00			
			3	Кухня	4,42*3,43 -1,31*0,17	14,9	14,9		14,9		3,00			
			4	Жилая комната	6,55*2,84 -2,14*1,18	16,1	16,1	16,1			3,00			
Итого по кв. 171:						39,7	39,7	16,1	23,6					
		172	1	Холл	4,25*2,97 -1,90*0,86 -1,81*0,30	10,4	10,4		10,4		3,00			
			2	Жилая комната	5,88*2,95	17,3	17,3	17,3			3,00			
			3	Санузел	2,29*1,82 -0,62*0,17	4,1	4,1		4,1		3,00			
			4	Санузел	1,86*1,44 -0,32*0,17	2,6	2,6		2,6		3,00			
			5	Жилая комната	4,93*3,10	15,3	15,3	15,3			3,00			
			6	Кухня-гостиная	6,54*3,47 -1,29*0,17 -1,48*1,63 -1,48*0,33	19,6	19,6		19,6		3,00			
Итого по кв. 172:						69,3	69,3	32,6	36,7					
		173	1	Холл	4,32*2,58 -1,13*1,32 -1,13*0,26	9,4	9,4		9,4		3,00			
			2	Санузел	1,83*1,24	2,3	2,3		2,3		3,00			
			3	Кухня-гостиная	6,52*3,52 -1,25*0,17 -0,79*0,98 -1,06*0,08	21,9	21,9		21,9		3,00			
			4	Жилая комната	4,20*2,79	11,7	11,7	11,7			3,00			
			5	Жилая комната	4,20*3,27 -1,25*0,17	13,5	13,5	13,5			3,00			
			6	Санузел	2,08*1,74	3,6	3,6		3,6		3,00			
Итого по кв. 173:						62,4	62,4	25,2	37,2					

1	2	3	4	5	6	7	8	9	10	11	12	13	14	15
		174	1	Холл	4,48*3,42 -2,46*2,13 -0,99*0,16 -1,33*0,02	9,9	9,9		9,9		3,00			
			2	Санузел	2,38*1,73 -1,74*0,47	3,3	3,3		3,3		3,00			
			3	Жилая комната	4,69*3,10	14,5	14,5	14,5			3,00			
			4	Жилая комната	5,89*4,31 -1,58*0,17 -1,62*0,18	24,8	24,8	24,8			3,00			
			5	Жилая комната	4,29*3,28 -0,93*0,18 -1,60*0,18	13,6	13,6	13,6			3,00			
			6	Кухня-гостиная	5,58*3,07	17,1	17,1		17,1		3,00			
			7	Санузел	3,06*1,80	5,5	5,5		5,5		3,00			
Итого по кв. 174:						88,7	88,7	52,9	35,8					
		175	1	Холл	4,78*4,21 -2,20*0,25 -2,13*1,94	15,4	15,4		15,4		3,00			
			2	Санузел	1,85*1,87 -0,68*0,17	3,3	3,3		3,3		3,00			
			3	Гостиная	4,49*3,57 -1,00*0,17	15,9	15,9	15,9			3,00			
			4	Жилая комната	4,49*3,03	13,6	13,6	13,6			3,00			
			5	Санузел	3,68*1,88 -1,00*0,17 -1,53*0,42	6,1	6,1		6,1		3,00			
			6	Жилая комната	3,43*3,12 -0,73*0,17 -1,27*0,36	10,1	10,1	10,1			3,00			
			7	Кухня	3,31*3,07 -2,32*0,23	9,6	9,6		9,6		3,00			
Итого по кв. 175:						74,0	74,0	39,6	34,4					
		289	1	Холл	4,44*4,09 -2,05*2,17 -0,25*0,03	13,7	13,7		13,7		2,95			
			2	Санузел	2,09*1,38	2,9	2,9		2,9		2,95			
			3	Кухня-гостиная	4,37*3,27 -1,01*0,17	14,1	14,1		14,1		2,95			
			4	Жилая комната	4,37*3,00	13,1	13,1	13,1			2,95			
			5	Санузел	2,39*1,81 -0,71*0,17	4,2	4,2		4,2		2,95			
			6	Кладовая	1,62*1,41 -0,22*0,17	2,2	2,2		2,2		2,95			
			7	Жилая комната	5,97*3,27 -1,00*0,17 -0,42*0,04 -0,93*0,17	19,2	19,2	19,2			2,95			
			8	Жилая комната	5,97*3,00	17,9	17,9	17,9			2,95			
Итого по кв. 289:						87,3	87,3	50,2	37,1					
		290	1	Комната-студия	6,26*4,39 -2,40*2,25	22,1	22,1	22,1			2,95			
			2	Санузел	2,32*1,91 -0,54*0,13	4,4	4,4		4,4		2,95			
Итого по кв. 290:						26,5	26,5	22,1	4,4					
		291	1	Холл	4,40*2,58 -1,24*1,34	9,7	9,7		9,7		2,95			
			2	Санузел	1,89*1,14	2,2	2,2		2,2		2,95			
			3	Кухня-гостиная	5,87*3,36 -0,86*0,64	19,2	19,2		19,2		2,95			
			4	Жилая комната	3,59*3,15 -1,00*0,17*2,00	11,0	11,0	11,0			2,95			
			5	Жилая комната	3,59*3,08	11,1	11,1	11,1			2,95			
			6	Санузел	2,14*1,83	3,9	3,9		3,9		2,95			
Итого по кв. 291:						57,1	57,1	22,1	35,0					
		292	1	Холл	2,29*2,09	4,8	4,8		4,8		2,95			
			2	Санузел	2,28*1,75	4,0	4,0		4,0		2,95			
			3	Кухня	3,48*4,10 -1,00*0,17	14,1	14,1		14,1		2,95			
			4	Жилая комната	6,25*3,60 -2,17*1,18	19,9	19,9	19,9			2,95			
Итого по кв. 292:						42,8	42,8	19,9	22,9					
		293	1	Холл	3,37*3,90 -2,76*1,33 -2,48*0,46	8,3	8,3		8,3		2,95			
			2	Жилая комната	5,97*3,29 -1,88*0,30	19,1	19,1	19,1			2,95			
			3	Санузел	1,91*1,34 -0,48*0,17	2,5	2,5		2,5		2,95			
			4	Санузел	2,30*1,78 -0,45*0,17	4,0	4,0		4,0		2,95			
			5	Жилая комната	5,09*3,02 -1,89*0,63 -1,00*0,17	14,0	14,0	14,0			2,95			
			6	Кухня-гостиная	6,42*3,25 -1,49*0,49 -0,65*0,17	20,0	20,0		20,0		2,95			
Итого по кв. 293:						67,9	67,9	33,1	34,8					
		294	1	Холл	4,16*2,57 -1,44*1,31 -1,32*0,26	8,5	8,5		8,5		2,95			
			2	Санузел	2,13*1,76 -0,41*0,04	3,7	3,7		3,7		2,95			
			3	Жилая комната	3,59*3,07 -1,00*0,17	10,9	10,9	10,9			2,95			
			4	Жилая комната	2,84*3,60	10,2	10,2	10,2			2,95			
			5	Кухня-гостиная	5,85*3,25 -1,00*0,17 -0,88*0,56	18,4	18,4		18,4		2,95			
			6	Санузел	1,90*1,21	2,3	2,3		2,3		2,95			
Итого по кв. 294:						54,0	54,0	21,1	32,9					
		467	1	Холл	4,16*2,71 -2,99*0,66 -0,42*0,33	9,2	9,2		9,2		3,00			
			2	Санузел	1,46*1,30	1,9	1,9		1,9		3,00			
			3	Кухня-гостиная	4,87*3,10	15,1	15,1		15,1		3,00			

1	2	3	4	5	6	7	8	9	10	11	12	13	14	15
			4	Жилая комната	4,11*3,00 -1,28*0,65 -1,00*0,17*2,00	11,2	11,2	11,2			3,00			
			5	Жилая комната	4,12*3,10	12,8	12,8	12,8			3,00			
			6	Санузел	1,92*1,74	3,3	3,3		3,3		3,00			
Итого по кв. 467:						53,5	53,5	24,0	29,5					
		468	1	Холл	4,55*3,56 -3,13*0,25 -2,51*1,61 -1,87*0,02	11,3	11,3		11,3		3,00			
			2	Кухня-гостиная	6,85*3,52 -1,25*0,17 -2,51*0,33	23,1	23,1		23,1		3,00			
			3	Жилая комната	5,07*3,01	15,3	15,3	15,3			3,00			
			4	Жилая комната	5,08*3,06 -1,25*0,17 -0,93*0,17	15,2	15,2	15,2			3,00			
			5	Санузел	1,70*1,09	1,9	1,9		1,9		3,00			
			6	Санузел	2,59*1,78	4,6	4,6		4,6		3,00			
			7	Гардероб	1,77*1,34	2,4	2,4		2,4		3,00			
Итого по кв. 468:						73,8	73,8	30,5	43,3					
		469	1	Холл	4,37*2,39 -1,32*1,21	8,8	8,8		8,8		3,00			
			2	Санузел	2,00*1,12	2,2	2,2		2,2		3,00			
			3	Кухня-гостиная	6,64*3,48 -1,25*0,17 -0,95*0,78	22,2	22,2		22,2		3,00			
			4	Жилая комната	4,41*2,85	12,6	12,6	12,6			3,00			
			5	Жилая комната	4,41*3,27 -1,25*0,17	14,2	14,2	14,2			3,00			
			6	Санузел	1,97*1,74	3,4	3,4		3,4		3,00			
Итого по кв. 469:						63,4	63,4	26,8	36,6					
		470	1	Холл	2,22*2,14	4,8	4,8		4,8		3,00			
			2	Санузел	2,25*1,80 -0,80*0,10	4,0	4,0		4,0		3,00			
			3	Жилая комната	4,04*3,57 -1,00*0,17	14,3	14,3	14,3			3,00			
			4	Кухня-гостиная	5,89*3,00 -1,86*0,98	15,8	15,8		15,8		3,00			
Итого по кв. 470:						38,9	38,9	14,3	24,6					
		471	1	Холл	2,17*2,06	4,5	4,5		4,5		3,00			
			2	Кухня-гостиная	5,98*2,98 -1,00*0,17 -1,86*1,03 -0,61*0,09	15,7	15,7		15,7		3,00			
			3	Жилая комната	4,12*3,50	14,4	14,4	14,4			3,00			
			4	Санузел	2,26*1,77	4,0	4,0		4,0		3,00			
Итого по кв. 471:						38,6	38,6	14,4	24,2					
		472	1	Холл	2,06*3,00	6,2	6,2		6,2		3,00			
			2	Санузел	2,26*1,75 -1,47*0,03	3,9	3,9		3,9		3,00			
			3	Жилая комната	3,78*4,11 -1,00*0,17	15,4	15,4	15,4			3,00			
			4	Кухня-гостиная	4,82*3,50 -1,58*0,70	15,8	15,8		15,8		3,00			
Итого по кв. 472:						41,3	41,3	15,4	25,9					
		473	1	Холл	2,07*2,12	4,4	4,4		4,4		3,00			
			2	Кухня-гостиная	5,87*3,27 -1,00*0,17 -1,77*0,68	17,8	17,8		17,8		3,00			
			3	Жилая комната	4,11*3,80	15,6	15,6	15,6			3,00			
			4	Санузел	2,28*1,74	4,0	4,0		4,0		3,00			
Итого по кв. 473:						41,8	41,8	15,6	26,2					
		474	1	Холл	2,42*4,20 -1,21*1,12 -2,01*0,04	8,7	8,7		8,7		3,00			
			2	Санузел	2,01*1,77	3,6	3,6		3,6		3,00			
			3	Жилая комната	3,75*3,07 -1,01*0,17	11,3	11,3	11,3			3,00			
			4	Жилая комната	3,75*2,85	10,7	10,7	10,7			3,00			
			5	Кухня-гостиная	5,95*3,65 -1,00*0,17 -0,98*0,92	20,6	20,6		20,6		3,00			
			6	Санузел	2,00*1,13	2,3	2,3		2,3		3,00			
Итого по кв. 474:						57,2	57,2	22,0	35,2					
		475	1	Холл	4,33*3,56 -2,21*1,90	11,2	11,2		11,2		3,00			
			2	Гардероб	1,81*1,11	2,0	2,0		2,0		3,00			
			3	Санузел	2,61*1,80	4,7	4,7		4,7		3,00			
			4	Санузел	1,67*1,15	1,9	1,9		1,9		3,00			
			5	Жилая комната	4,48*3,06 -1,00*0,17 -0,94*0,17	13,4	13,4	13,4			3,00			
			6	Жилая комната	4,48*2,86	12,8	12,8	12,8			3,00			
			7	Кухня-гостиная	6,26*3,67 -1,00*0,17 -1,50*0,30	22,4	22,4		22,4		3,00			
Итого по кв. 475:						68,4	68,4	26,2	42,2					
		476	1	Холл	4,37*2,51 -1,74*1,41	8,5	8,5		8,5		3,00			
			2	Санузел	2,08*1,75 -1,38*0,04	3,6	3,6		3,6		3,00			
			3	Жилая комната	3,67*3,18 -1,00*0,17	11,5	11,5	11,5			3,00			
			4	Жилая комната	3,67*2,94	10,8	10,8	10,8			3,00			
			5	Кухня-гостиная	5,95*3,05 -1,11*0,35 -1,00*0,17	17,6	17,6		17,6		3,00			
			6	Санузел	2,00*1,07	2,1	2,1		2,1		3,00			

1	2	3	4	5	6	7	8	9	10	11	12	13	14	15
					Итого по кв. 476:	54,1	54,1	22,3	31,8					
		664	1	Холл	4,14*2,70 -3,03*0,65 -0,55*0,32	9,0	9,0		9,0		3,00			
			2	Санузел	1,42*1,29	1,8	1,8		1,8		3,00			
			3	Кухня-гостиная	4,87*3,09	15,0	15,0		15,0		3,00			
			4	Жилая комната	4,12*3,03 -1,21*0,65 -1,00*0,17	11,5	11,5	11,5			3,00			
			5	Жилая комната	4,11*3,07 -0,99*0,17	12,5	12,5	12,5			3,00			
			6	Санузел	1,72*1,95	3,4	3,4		3,4		3,00			
					Итого по кв. 664:	53,2	53,2	24,0	29,2					
		665	1	Холл	5,48*3,90 -4,29*0,51	19,2	19,2		19,2		3,00			
			2	Санузел	1,89*1,70	3,2	3,2		3,2		3,00			
			3	Кухня-гостиная	4,11*3,15	12,9	12,9		12,9		3,00			
			4	Жилая комната	4,62*3,04 -1,00*0,17*2,00 -0,93*0,17	13,5	13,5	13,5			3,00			
			5	Жилая комната	4,63*2,99	13,8	13,8	13,8			3,00			
			6	Санузел	3,08*1,81 -0,76*0,17	5,4	5,4		5,4		3,00			
			7	Жилая комната	6,41*3,30	21,2	21,2	21,2			3,00			
					Итого по кв. 665:	89,2	89,2	48,5	40,7					
		666	1	Холл	4,20*2,41 -1,21*1,72	8,0	8,0		8,0		3,00			
			2	Санузел	2,00*1,12	2,2	2,2		2,2		3,00			
			3	Кухня-гостиная	5,93*3,07 -1,00*0,17 -0,82*0,36	17,7	17,7		17,7		3,00			
			4	Жилая комната	3,75*3,00	11,3	11,3	11,3			3,00			
			5	Жилая комната	3,75*3,12 -1,00*0,17	11,5	11,5	11,5			3,00			
			6	Санузел	2,11*1,92	4,1	4,1		4,1		3,00			
					Итого по кв. 666:	54,8	54,8	22,8	32,0					
		667	1	Холл	2,45*1,79	4,4	4,4		4,4		3,00			
			2	Жилая комната	5,87*2,97 -1,48*1,20 -1,00*0,17	15,5	15,5	15,5			3,00			
			3	Кухня	4,39*3,51 -2,25*0,53	14,2	14,2		14,2		3,00			
			4	Санузел	2,30*1,76	4,0	4,0		4,0		3,00			
					Итого по кв. 667:	38,1	38,1	15,5	22,6					
		668	1	Холл	4,28*1,79	7,7	7,7		7,7		3,00			
			2	Санузел	1,74*2,30	4,0	4,0		4,0		3,00			
			3	Кухня-гостиная	3,48*4,37 -2,27*0,52 -0,99*0,17 -0,44*0,05	13,8	13,8		13,8		3,00			
			4	Жилая комната	4,38*3,00	13,1	13,1	13,1			3,00			
					Итого по кв. 668:	38,6	38,6	13,1	25,5					
		669	1	Холл	2,78*2,06	5,7	5,7		5,7		3,00			
			2	Жилая комната	5,19*3,58 -1,09*1,68 -1,00*0,18	16,6	16,6	16,6			3,00			
			3	Кухня	4,11*3,49	14,3	14,3		14,3		3,00			
			4	Санузел	2,32*1,75	4,1	4,1		4,1		3,00			
					Итого по кв. 669:	40,7	40,7	16,6	24,1					
		670	1	Холл	2,35*2,07	4,9	4,9		4,9		3,00			
			2	Санузел	2,27*1,84 -0,53*0,12	4,1	4,1		4,1		3,00			
			3	Кухня	4,75*3,46 -1,25*0,17	16,2	16,2		16,2		3,00			
			4	Жилая комната	6,89*3,51 -1,30*0,08 -2,06*1,24	21,5	21,5	21,5			3,00			
					Итого по кв. 670:	46,7	46,7	21,5	25,2					
		671	1	Холл	4,65*3,35 -3,56*1,25 -3,27*0,48 -2,08*0,04	9,5	9,5		9,5		3,00			
			2	Жилая комната	6,60*3,31 -0,44*0,04	21,8	21,8	21,8			3,00			
			3	Санузел	1,71*1,38 -0,31*0,17	2,3	2,3		2,3		3,00			
			4	Санузел	2,29*1,82 -0,58*0,17	4,1	4,1		4,1		3,00			
			5	Жилая комната	5,72*3,01 -1,91*0,78	15,7	15,7	15,7			3,00			
			6	Кухня-гостиная	7,02*3,47 -1,25*0,17 -0,87*0,17 -1,32*0,37	23,5	23,5		23,5		3,00			
					Итого по кв. 671:	76,9	76,9	37,5	39,4					
		672	1	Холл	4,32*2,77 -1,57*1,28 -1,76*0,26 -0,39*0,02	9,5	9,5		9,5		3,00			
			2	Санузел	2,32*1,75	4,1	4,1		4,1		3,00			
			3	Жилая комната	3,41*3,27 -1,00*0,17 -1,84*0,03	10,9	10,9	10,9			3,00			
			4	Жилая комната	3,40*2,80	9,5	9,5	9,5			3,00			
			5	Кухня-гостиная	5,96*3,10 -1,00*0,17 -1,28*0,74 -0,40*0,26	17,3	17,3		17,3		3,00			
			6	Санузел	1,94*1,10	2,1	2,1		2,1		3,00			
					Итого по кв. 672:	53,4	53,4	20,4	33,0					
					Итого по 15-му этажу:	2010,4	2010,4	935,0	1075,4					

Литера	№ Этажа	№ Помещения	№ Комнаты	Назначение комнаты	Формула подсчета площади	Общая площадь помещения с учетом лоджий, балконов, веранд, террас, (кв.м.)	Общая площадь нежилого помещения (кв.м.)	В том числе площадь		Площадь лоджий, балконов, веранд, террас, (кв.м.)	Высота помещений по внутреннему обмеру, м	Площадь помещений общего пользования (кв.м.)	Возведено, реконструировано, перепланировано без разрешения	Примечание
								Основная	Вспомогательная					
1	2	3	4	5	6	7	8	9	10	11	12	13	14	15
	15		I	ЛК-1	5,14*2,53	13,0					3,00	13,0		
			II	Лифтовой холл	6,52*4,20 -1,42*2,13 -3,67*2,08	16,7					3,00	16,7		
			III	Коридор	14,38*1,57	22,6					3,00	22,6		
			IV	ЛК-2	5,56*2,58	14,3					3,00	14,3		
			V	Тамбур-шлюз	1,83*1,53	2,8					3,00	2,8		
			VI	Коридор	9,88*1,56 +8,00*1,58	28,1					3,00	28,1		
			VII	Лифтовой холл	4,44*2,26 -1,40*0,74	9,0					3,00	9,0		
			VIII	ЛК-3	5,16*2,58	13,3					2,95	13,3		
			IX	Лифтовой холл	6,29*4,26 -1,10*2,12 -3,70*2,12	16,6					2,95	16,6		
			X	Коридор	19,30*1,57	30,3					2,95	30,3		
			XI	ЛК-4	5,16*2,57	13,3					3,00	13,3		
			XII	Лифтовой холл	8,02*4,13 -1,29*2,01 -5,47*2,01	19,5					3,00	19,5		
			XIII	Коридор	15,10*1,56	23,6					3,00	23,6		
			XIV	Коридор	17,91*1,56	27,9					3,00	27,9		
			XV	ЛК-5	5,17*2,56	13,2					3,00	13,2		
			XVI	Лифтовой холл	8,04*4,14 -5,50*2,02 -1,09*2,02	20,0					3,00	20,0		
			XVII	Коридор	13,46*1,56	21,0					3,00	21,0		
			XVIII	Коридор	14,17*1,56	22,1					3,00	22,1		
			XIX	Технический балкон для кондиционеров	3,56*1,36	4,8					3,00	4,8		
			XX	Технический балкон для кондиционеров	2,00*1,14 -0,49*0,51	2,0					3,00	2,0		
			XXI	Технический балкон для кондиционеров	3,68*1,05	3,9					2,95	3,9		
			XXII	Технический балкон для кондиционеров	3,51*1,05	3,7					3,00	3,7		
			XXIII	Технический балкон для кондиционеров	3,51*1,05	3,7					3,00	3,7		
Итого по 15-му этажу:						345,4						345,4		

Литера	№ Этажа	№ Помещения	№ Комнаты	Назначение комнаты	Формула подсчета площади	Площадь с учетом лоджий, балконов, веранд, террас, (кв.м.)	Общая площадь жилого помещения (кв.м.)	В том числе площадь		Площадь лоджий, балконов, веранд, террас, (кв.м.)	Высота помещений по внутреннему обмеру, м	Площадь помещений общего пользования (кв.м.)	Возведено, реконструировано, перепланировано без разрешения	Примечание
								Жилая	Подсобная					
1	2	3	4	5	6	7	8	9	10	11	12	13	14	15
	16	71	1	Холл	5,75*4,02 -4,40*0,85 -1,68*1,56 -0,58*0,05	16,7	16,7		16,7		3,00			
			2	Кухня-гостиная	6,40*3,37 -1,90*0,11	21,4	21,4		21,4		3,00			
			3	Жилая комната	5,14*3,00 -1,30*0,17 -0,94*0,16	15,0	15,0	15,0			3,00			
			4	Жилая комната	5,14*3,03 -1,31*0,17	15,4	15,4	15,4			3,00			
			5	Санузел	1,64*1,44 -0,32*0,17	2,3	2,3		2,3		3,00			
			6	Санузел	2,28*1,81 -0,61*0,17	4,0	4,0		4,0		3,00			
			7	Жилая комната	5,88*3,31	19,5	19,5	19,5			3,00			
			Итого по кв. 71:				94,3	94,3	49,9	44,4				
		72	1	Холл	3,99*2,42 -1,32*1,12	8,2	8,2		8,2		3,00			
			2	Санузел	2,00*1,23	2,5	2,5		2,5		3,00			
			3	Кухня-гостиная	6,29*3,66 -1,31*0,17 -1,06*0,98	21,8	21,8		21,8		3,00			
			4	Жилая комната	4,06*2,80	11,4	11,4	11,4			3,00			
			5	Жилая комната	4,06*3,12 -1,31*0,17	12,4	12,4	12,4			3,00			
			6	Санузел	2,15*1,94	4,2	4,2		4,2		3,00			
			Итого по кв. 72:				60,5	60,5	23,8	36,7				
		73	1	Комната-студия	6,55*4,25 -2,14*2,31	22,9	22,9	22,9			3,00			
			2	Санузел	1,78*2,23 -0,58*0,05	3,9	3,9		3,9		3,00			
			Итого по кв. 73:				26,8	26,8	22,9	3,9				
		74	1	Холл	2,34*2,07	4,8	4,8		4,8		3,00			
			2	Санузел	1,70*2,22	3,8	3,8		3,8		3,00			
			3	Кухня	4,42*3,47 -1,31*0,17	15,1	15,1		15,1		3,00			
			4	Жилая комната	6,55*3,58 -2,15*1,18	20,9	20,9	20,9			3,00			
			Итого по кв. 74:				44,6	44,6	20,9	23,7				
		75	1	Холл	5,70*3,91 -4,26*0,51 -2,26*1,51	16,7	16,7		16,7		3,00			
			2	Жилая комната	6,73*3,30	22,2	22,2	22,2			3,00			
			3	Санузел	3,07*1,82 -0,65*0,09 -0,63*0,17	5,4	5,4		5,4		3,00			
			4	Жилая комната	4,92*3,00	14,8	14,8	14,8			3,00			
			5	Жилая комната	4,92*2,98 -1,31*0,17*2,00 -0,93*0,16	14,1	14,1	14,1			3,00			
			6	Кухня-гостиная	4,42*3,38	14,9	14,9		14,9		3,00			
			7	Санузел	1,83*1,72	3,1	3,1		3,1		3,00			
			Итого по кв. 75:				91,2	91,2	51,1	40,1				
		176	1	Холл	2,32*2,06	4,8	4,8		4,8		3,00			
			2	Санузел	2,19*1,76	3,9	3,9		3,9		3,00			
			3	Кухня	4,40*3,43 -1,31*0,17	14,9	14,9		14,9		3,00			
			4	Жилая комната	6,55*2,84 -2,14*1,18	16,1	16,1	16,1			3,00			
			Итого по кв. 176:				39,7	39,7	16,1	23,6				
		177	1	Холл	4,24*2,97 -1,92*0,85 -1,80*0,31	10,4	10,4		10,4		3,00			
			2	Жилая комната	5,88*2,95	17,3	17,3	17,3			3,00			
			3	Санузел	2,30*1,83 -0,61*0,17	4,1	4,1		4,1		3,00			
			4	Санузел	1,85*1,44 -0,32*0,17	2,6	2,6		2,6		3,00			
			5	Жилая комната	4,92*3,10	15,3	15,3	15,3			3,00			
			6	Кухня-гостиная	6,55*3,47 -1,30*0,17 -1,48*1,64 -1,50*0,33	19,6	19,6		19,6		3,00			
			Итого по кв. 177:				69,3	69,3	32,6	36,7				
		178	1	Холл	4,32*2,57 -1,14*1,32 -1,13*0,26	9,3	9,3		9,3		3,00			
			2	Санузел	1,83*1,24	2,3	2,3		2,3		3,00			
			3	Кухня-гостиная	6,51*3,51 -1,25*0,17 -0,79*0,99	21,9	21,9		21,9		3,00			
			4	Жилая комната	4,19*2,80	11,7	11,7	11,7			3,00			
			5	Жилая комната	4,20*3,27 -1,25*0,17	13,5	13,5	13,5			3,00			
			6	Санузел	2,08*1,75	3,6	3,6		3,6		3,00			

1	2	3	4	5	6	7	8	9	10	11	12	13	14	15
Итого по кв. 178:						62,3	62,3	25,2	37,1					
		179	1	Холл	4,49*3,43 -2,47*2,14 -1,00*0,17 +0,81*0,02	10,0	10,0		10,0		3,00			
			2	Санузел	2,38*1,74 -1,70*0,47	3,3	3,3		3,3		3,00			
			3	Жилая комната	4,70*3,09	14,5	14,5	14,5			3,00			
			4	Жилая комната	5,89*4,32 -1,61*0,18 -1,61*0,17	24,9	24,9	24,9			3,00			
			5	Жилая комната	4,30*3,27 -0,93*0,17 -1,60*0,17	13,6	13,6	13,6			3,00			
			6	Кухня-гостиная	5,59*3,07	17,2	17,2		17,2		3,00			
			7	Санузел	3,07*1,80 -0,04*1,39	5,5	5,5		5,5		3,00			
Итого по кв. 179:						89,0	89,0	53,0	36,0					
		180	1	Холл	4,78*4,20 -2,21*0,25 -2,13*1,96	15,3	15,3		15,3		3,00			
			2	Санузел	1,87*1,89 -0,69*0,17	3,4	3,4		3,4		3,00			
			3	Гостиная	4,48*3,59 -0,99*0,17	15,9	15,9	15,9			3,00			
			4	Жилая комната	4,48*3,00	13,4	13,4	13,4			3,00			
			5	Санузел	3,68*1,80 -1,00*0,17 -1,48*0,41	5,8	5,8		5,8		3,00			
			6	Жилая комната	3,55*3,08 -0,75*0,17 -1,25*0,36 -2,21*0,13	10,1	10,1	10,1			3,00			
			7	Кухня	3,32*3,07 -2,35*0,21	9,7	9,7		9,7		3,00			
Итого по кв. 180:						73,6	73,6	39,4	34,2					
		295	1	Холл	4,44*4,10 -2,06*2,18 -0,25*0,03	13,7	13,7		13,7		2,95			
			2	Санузел	2,10*1,36	2,9	2,9		2,9		2,95			
			3	Кухня-гостиная	4,38*3,26 -1,00*0,17	14,1	14,1		14,1		2,95			
			4	Жилая комната	4,38*3,01	13,2	13,2	13,2			2,95			
			5	Санузел	2,40*1,82 -0,72*0,17	4,2	4,2		4,2		2,95			
			6	Кладовая	1,61*1,41 -0,21*0,17	2,2	2,2		2,2		2,95			
			7	Жилая комната	5,96*3,27 -1,00*0,17 -0,42*0,04 -0,93*0,17	19,1	19,1	19,1			2,95			
			8	Жилая комната	5,96*3,01	17,9	17,9	17,9			2,95			
Итого по кв. 295:						87,3	87,3	50,2	37,1					
		296	1	Комната-студия	6,24*4,40 -2,41*2,26	22,0	22,0	22,0			2,95			
			2	Санузел	2,32*1,92 -0,58*0,13	4,4	4,4		4,4		2,95			
Итого по кв. 296:						26,4	26,4	22,0	4,4					
		297	1	Холл	4,40*2,57 -1,23*1,34	9,7	9,7		9,7		2,95			
			2	Санузел	1,90*1,14	2,2	2,2		2,2		2,95			
			3	Кухня-гостиная	5,89*3,36 -0,87*0,66	19,2	19,2		19,2		2,95			
			4	Жилая комната	3,59*3,14 -1,00*0,17*2,00	10,9	10,9	10,9			2,95			
			5	Жилая комната	3,59*3,09	11,1	11,1	11,1			2,95			
			6	Санузел	2,16*1,84	4,0	4,0		4,0		2,95			
Итого по кв. 297:						57,1	57,1	22,0	35,1					
		298	1	Холл	2,30*2,09	4,8	4,8		4,8		2,95			
			2	Санузел	2,27*1,76	4,0	4,0		4,0		2,95			
			3	Кухня	3,46*4,10 -1,00*0,17	14,0	14,0		14,0		2,95			
			4	Жилая комната	6,25*3,59 -2,16*1,19	19,9	19,9	19,9			2,95			
Итого по кв. 298:						42,7	42,7	19,9	22,8					
		299	1	Холл	3,36*3,91 -2,77*1,31 -2,48*0,43	8,4	8,4		8,4		2,95			
			2	Жилая комната	6,00*3,30 -1,87*0,30	19,2	19,2	19,2			2,95			
			3	Санузел	1,96*1,34 -0,53*0,17	2,5	2,5		2,5		2,95			
			4	Санузел	2,24*1,81 -0,40*0,17	4,0	4,0		4,0		2,95			
			5	Жилая комната	5,10*3,02 -1,89*0,64 -1,00*0,17	14,0	14,0	14,0			2,95			
			6	Кухня-гостиная	6,42*3,27 -1,49*0,46 -0,65*0,17	20,2	20,2		20,2		2,95			
Итого по кв. 299:						68,3	68,3	33,2	35,1					
		300	1	Холл	4,16*2,58 -1,43*1,30 -1,30*0,26	8,5	8,5		8,5		2,95			
			2	Санузел	2,14*1,75 -1,34*0,02	3,7	3,7		3,7		2,95			
			3	Жилая комната	3,59*3,07 -1,00*0,17	10,9	10,9	10,9			2,95			
			4	Жилая комната	2,84*3,59	10,2	10,2	10,2			2,95			
			5	Кухня-гостиная	5,86*3,25 -1,00*0,17 -0,92*0,57	18,4	18,4		18,4		2,95			
			6	Санузел	1,90*1,23	2,3	2,3		2,3		2,95			
Итого по кв. 300:						54,0	54,0	21,1	32,9					
		477	1	Холл	4,15*2,70 -2,97*0,66 -0,42*0,30	9,1	9,1		9,1		3,00			
			2	Санузел	1,46*1,31	1,9	1,9		1,9		3,00			
			3	Кухня-гостиная	4,87*3,11	15,1	15,1		15,1		3,00			

1	2	3	4	5	6	7	8	9	10	11	12	13	14	15
			4	Жилая комната	4,12*2,98 -1,27*0,66 -1,00*0,17*2,00	11,1	11,1	11,1			3,00			
			5	Жилая комната	4,12*3,11	12,8	12,8	12,8			3,00			
			6	Санузел	1,92*1,77	3,4	3,4		3,4		3,00			
Итого по кв. 477:						53,4	53,4	23,9	29,5					
		478	1	Холл	4,56*3,56 -3,14*0,25 -2,51*1,61 -1,84*0,03	11,4	11,4		11,4		3,00			
			2	Кухня-гостиная	6,85*3,52 -1,25*0,17 -2,52*0,32	23,1	23,1		23,1		3,00			
			3	Жилая комната	5,06*3,00	15,2	15,2	15,2			3,00			
			4	Жилая комната	5,06*3,07 -1,60*0,17 -0,93*0,17	15,1	15,1	15,1			3,00			
			5	Санузел	1,71*1,09	1,9	1,9		1,9		3,00			
			6	Санузел	2,61*1,78	4,6	4,6		4,6		3,00			
			7	Гардероб	1,77*1,34	2,4	2,4		2,4		3,00			
Итого по кв. 478:						73,7	73,7	30,3	43,4					
		479	1	Холл	4,37*2,40 -1,32*1,20 -0,47*0,04	8,9	8,9		8,9		3,00			
			2	Санузел	2,01*1,13	2,3	2,3		2,3		3,00			
			3	Кухня-гостиная	6,63*3,47 -1,25*0,17 -0,95*0,78	22,1	22,1		22,1		3,00			
			4	Жилая комната	4,41*2,85	12,6	12,6	12,6			3,00			
			5	Жилая комната	4,39*3,27 -1,25*0,17	14,1	14,1	14,1			3,00			
			6	Санузел	1,96*1,76	3,4	3,4		3,4		3,00			
Итого по кв. 479:						63,4	63,4	26,7	36,7					
		480	1	Холл	2,21*2,15	4,8	4,8		4,8		3,00			
			2	Санузел	2,27*1,80 -0,81*0,09	4,0	4,0		4,0		3,00			
			3	Жилая комната	4,03*3,58 -1,00*0,17	14,3	14,3	14,3			3,00			
			4	Кухня-гостиная	5,90*2,89 -1,88*0,97	15,2	15,2		15,2		3,00			
Итого по кв. 480:						38,3	38,3	14,3	24,0					
		481	1	Холл	2,17*2,05	4,4	4,4		4,4		3,00			
			2	Кухня-гостиная	5,97*2,97 -1,00*0,17 -1,86*1,02 -0,59*0,08	15,6	15,6		15,6		3,00			
			3	Жилая комната	4,11*3,51	14,4	14,4	14,4			3,00			
			4	Санузел	2,26*1,77	4,0	4,0		4,0		3,00			
Итого по кв. 481:						38,4	38,4	14,4	24,0					
		482	1	Холл	2,06*3,00	6,2	6,2		6,2		3,00			
			2	Санузел	2,25*1,78 -1,45*0,06	3,9	3,9		3,9		3,00			
			3	Жилая комната	3,78*4,11 -1,00*0,17	15,4	15,4	15,4			3,00			
			4	Кухня-гостиная	4,81*3,48 -1,58*0,71	15,6	15,6		15,6		3,00			
Итого по кв. 482:						41,1	41,1	15,4	25,7					
		483	1	Холл	2,07*2,12	4,4	4,4		4,4		3,00			
			2	Кухня-гостиная	5,87*3,28 -1,00*0,17 -1,78*0,68	17,9	17,9		17,9		3,00			
			3	Жилая комната	4,10*3,81	15,6	15,6	15,6			3,00			
			4	Санузел	2,28*1,75	4,0	4,0		4,0		3,00			
Итого по кв. 483:						41,9	41,9	15,6	26,3					
		484	1	Холл	2,35*4,19 -1,21*1,13 -1,89*0,03	8,4	8,4		8,4		3,00			
			2	Санузел	1,92*1,76	3,4	3,4		3,4		3,00			
			3	Жилая комната	3,85*3,06 -1,00*0,17 -1,84*0,02	11,6	11,6	11,6			3,00			
			4	Жилая комната	(3,82+3,76)/2*2,86	10,8	10,8	10,8			3,00			
			5	Кухня-гостиная	5,92*3,67 -1,00*0,17 -0,97*0,89	20,7	20,7		20,7		3,00			
			6	Санузел	2,01*1,12	2,3	2,3		2,3		3,00			
Итого по кв. 484:						57,2	57,2	22,4	34,8					
		485	1	Холл	4,34*3,55 -2,20*1,88	11,3	11,3		11,3		3,00			
			2	Гардероб	1,80*1,11	2,0	2,0		2,0		3,00			
			3	Санузел	2,62*1,80	4,7	4,7		4,7		3,00			
			4	Санузел	1,66*1,14	1,9	1,9		1,9		3,00			
			5	Жилая комната	4,48*3,08 -1,00*0,17 -0,94*0,17	13,5	13,5	13,5			3,00			
			6	Жилая комната	4,48*2,86	12,8	12,8	12,8			3,00			
			7	Кухня-гостиная	6,24*3,67 -1,00*0,17 -1,52*0,25	22,4	22,4		22,4		3,00			
Итого по кв. 485:						68,6	68,6	26,3	42,3					
		486	1	Холл	4,37*2,49 -1,74*1,39	8,5	8,5		8,5		3,00			
			2	Санузел	2,08*1,74 -1,38*0,03	3,6	3,6		3,6		3,00			
			3	Жилая комната	3,66*3,17 -1,00*0,17	11,4	11,4	11,4			3,00			
			4	Жилая комната	3,68*2,95	10,9	10,9	10,9			3,00			

1	2	3	4	5	6	7	8	9	10	11	12	13	14	15
			5	Кухня-гостиная	5,94*3,04 -1,09*0,36 -1,00*0,17	17,5	17,5		17,5		3,00			
			6	Санузел	2,00*1,05	2,1	2,1		2,1		3,00			
Итого по кв. 486:						54,0	54,0	22,3	31,7					
		673	1	Холл	4,14*2,71 -3,02*0,65 -0,56*0,32	9,1	9,1		9,1		3,00			
			2	Санузел	1,42*1,29	1,8	1,8		1,8		3,00			
			3	Кухня-гостиная	(4,84+4,87)/2*3,10	15,1	15,1		15,1		3,00			
			4	Жилая комната	4,11*3,01 -1,21*0,65 -1,00*0,17	11,4	11,4	11,4			3,00			
			5	Жилая комната	4,11*2,98 -1,00*0,17	12,1	12,1	12,1			3,00			
			6	Санузел	1,73*1,94	3,4	3,4		3,4		3,00			
Итого по кв. 673:						52,9	52,9	23,5	29,4					
		674	1	Холл	5,48*3,91 -4,29*0,51	19,2	19,2		19,2		3,00			
			2	Санузел	1,90*1,70	3,2	3,2		3,2		3,00			
			3	Кухня-гостиная	4,11*3,17	13,0	13,0		13,0		3,00			
			4	Жилая комната	4,62*3,03 -1,00*0,17*2,00 -0,93*0,17	13,5	13,5	13,5			3,00			
			5	Жилая комната	4,64*2,99	13,9	13,9	13,9			3,00			
			6	Санузел	3,06*1,82 -0,74*0,17	5,4	5,4		5,4		3,00			
			7	Жилая комната	6,42*3,30	21,2	21,2	21,2			3,00			
Итого по кв. 674:						89,4	89,4	48,6	40,8					
		675	1	Холл	4,20*2,40 -1,22*1,72	8,0	8,0		8,0		3,00			
			2	Санузел	2,01*1,13	2,3	2,3		2,3		3,00			
			3	Кухня-гостиная	5,94*3,09 -1,00*0,17 -0,87*0,38 -0,82*0,08	17,8	17,8		17,8		3,00			
			4	Жилая комната	3,76*3,01	11,3	11,3	11,3			3,00			
			5	Жилая комната	3,75*3,11 -1,00*0,17	11,5	11,5	11,5			3,00			
			6	Санузел	2,11*1,92	4,1	4,1		4,1		3,00			
Итого по кв. 675:						55,0	55,0	22,8	32,2					
		676	1	Холл	2,44*1,78	4,3	4,3		4,3		3,00			
			2	Жилая комната	5,89*2,98 -1,51*1,22 -1,00*0,17	15,5	15,5	15,5			3,00			
			3	Кухня	4,38*3,49 -2,27*0,51	14,1	14,1		14,1		3,00			
			4	Санузел	2,29*1,77	4,1	4,1		4,1		3,00			
Итого по кв. 676:						38,0	38,0	15,5	22,5					
		677	1	Холл	4,28*1,79	7,7	7,7		7,7		3,00			
			2	Санузел	1,73*2,29	4,0	4,0		4,0		3,00			
			3	Кухня-гостиная	3,47*4,38 -2,25*0,52 -1,00*0,17 -0,42*0,05	13,8	13,8		13,8		3,00			
			4	Жилая комната	4,38*3,00	13,1	13,1	13,1			3,00			
Итого по кв. 677:						38,6	38,6	13,1	25,5					
		678	1	Холл	2,78*2,06	5,7	5,7		5,7		3,00			
			2	Жилая комната	5,20*3,59 -1,10*1,69 -1,00*0,17	16,6	16,6	16,6			3,00			
			3	Кухня	4,10*3,50	14,4	14,4		14,4		3,00			
			4	Санузел	2,32*1,72	4,0	4,0		4,0		3,00			
Итого по кв. 678:						40,7	40,7	16,6	24,1					
		679	1	Холл	2,35*2,07	4,9	4,9		4,9		3,00			
			2	Санузел	2,25*1,83 -0,51*0,12	4,1	4,1		4,1		3,00			
			3	Кухня	4,74*3,47 -1,25*0,17	16,2	16,2		16,2		3,00			
			4	Жилая комната	6,89*3,49 -1,30*0,08 -2,07*1,22	21,4	21,4	21,4			3,00			
Итого по кв. 679:						46,6	46,6	21,4	25,2					
		680	1	Холл	4,67*3,35 -3,56*1,26 -3,27*0,47 -2,08*0,03	9,6	9,6		9,6		3,00			
			2	Жилая комната	6,60*3,31 -0,42*0,02	21,8	21,8	21,8			3,00			
			3	Санузел	1,72*1,39 -0,32*0,17	2,3	2,3		2,3		3,00			
			4	Санузел	2,27*1,81 -0,57*0,17	4,0	4,0		4,0		3,00			
			5	Жилая комната	5,75*2,99 -1,91*0,78	15,7	15,7	15,7			3,00			
			6	Кухня-гостиная	7,03*3,47 -1,26*0,17 -0,88*0,17 -1,30*0,34	23,6	23,6		23,6		3,00			
Итого по кв. 680:						77,0	77,0	37,5	39,5					
		681	1	Холл	4,32*2,79 -1,57*1,30 -1,76*0,26 -0,38*0,03	9,5	9,5		9,5		3,00			
			2	Санузел	2,30*1,75	4,0	4,0		4,0		3,00			
			3	Жилая комната	3,40*3,28 -1,00*0,17	11,0	11,0	11,0			3,00			
			4	Жилая комната	3,39*2,80	9,5	9,5	9,5			3,00			
			5	Кухня-гостиная	5,97*3,09 -1,00*0,17 -1,28*0,73 -0,40*0,24	17,2	17,2		17,2		3,00			
			6	Санузел	1,94*1,11	2,2	2,2		2,2		3,00			
Итого по кв. 681:						53,4	53,4	20,5	32,9					

1	2	3	4	5	6	7	8	9	10	11	12	13	14	15
Итого по 16-му этажу:						2008,7	2008,7	934,4	1074,3					

Литера	№ Этажа	№ Помещения	№ Комнаты	Назначение комнаты	Формула подсчета площади	Общая площадь помещения с учетом лоджий, балконов, веранд, террас, (кв.м.)	Общая площадь нежилого помещения (кв.м.)	В том числе площадь		Площадь лоджий, балконов, веранд, террас, (кв.м.)	Высота помещений по внутреннему обмеру, м	Площадь помещений общего пользования (кв.м.)	Возведено, реконструировано, перепланировано без разрешения	Примечание
								Основная	Вспомогательная					
1	2	3	4	5	6	7	8	9	10	11	12	13	14	15
	16		I	ЛК-1	5,14*2,53	13,0					3,00	13,0		
			II	Лифтовой холл	6,52*4,20 -1,42*2,13 -3,67*2,08	16,7					3,00	16,7		
			III	Коридор	14,38*1,57	22,6					3,00	22,6		
			IV	ЛК-2	5,56*2,58	14,3					3,00	14,3		
			V	Тамбур-шлюз	1,83*1,53	2,8					3,00	2,8		
			VI	Коридор	9,88*1,56 +8,00*1,58	28,1					3,00	28,1		
			VII	Лифтовой холл	4,44*2,26 -1,40*0,74	9,0					3,00	9,0		
			VIII	ЛК-3	5,16*2,58	13,3					2,95	13,3		
			IX	Лифтовой холл	6,29*4,26 -1,10*2,12 -3,70*2,12	16,6					2,95	16,6		
			X	Коридор	19,30*1,57	30,3					2,95	30,3		
			XI	ЛК-4	5,16*2,57	13,3					3,00	13,3		
			XII	Лифтовой холл	8,02*4,13 -1,29*2,01 -5,47*2,01	19,5					3,00	19,5		
			XIII	Коридор	15,10*1,56	23,6					3,00	23,6		
			XIV	Коридор	17,91*1,56	27,9					3,00	27,9		
			XV	ЛК-5	5,17*2,56	13,2					3,00	13,2		
			XVI	Лифтовой холл	8,04*4,14 -5,50*2,02 -1,09*2,02	20,0					3,00	20,0		
			XVII	Коридор	13,46*1,56	21,0					3,00	21,0		
			XVIII	Коридор	14,17*1,56	22,1					3,00	22,1		
			XIX	Технический балкон для кондиционеров	3,56*1,36	4,8					3,00	4,8		
			XX	Технический балкон для кондиционеров	2,00*1,14 -0,49*0,51	2,0					3,00	2,0		
			XXI	Технический балкон для кондиционеров	3,68*1,05	3,9					2,95	3,9		
			XXII	Технический балкон для кондиционеров	3,51*1,05	3,7					3,00	3,7		
			XXIII	Технический балкон для кондиционеров	3,51*1,05	3,7					3,00	3,7		
Итого по 16-му этажу:						345,4						345,4		

Литера	№ Этажа	№ Помещения	№ Комнаты	Назначение комнаты	Формула подсчета площади	Площадь с учетом лоджий, балконов, веранд, террас, (кв.м.)	Общая площадь жилого помещения (кв.м.)	В том числе площадь		Площадь лоджий, балконов, веранд, террас, (кв.м.)	Высота помещений по внутреннему обмеру, м	Площадь помещений общего пользования (кв.м.)	Возведено, реконструировано, перепланировано без разрешения	Примечание
								Жилая	Подсобная					
1	2	3	4	5	6	7	8	9	10	11	12	13	14	15
	17	76	1	Холл	5,76*4,02 -4,37*0,85 -1,67*1,58	16,8	16,8		16,8		3,00			
			2	Кухня-гостиная	6,38*3,37 -1,91*0,09	21,3	21,3		21,3		3,00			
			3	Жилая комната	5,15*3,03 -1,31*0,17 -0,94*0,17 -1,31*0,02	15,2	15,2	15,2			3,00			
			4	Жилая комната	5,15*3,00 -1,31*0,16	15,2	15,2	15,2			3,00			
			5	Санузел	1,65*1,43 -0,33*0,17	2,3	2,3		2,3		3,00			
			6	Санузел	2,28*1,83 -0,61*0,17	4,1	4,1		4,1		3,00			
			7	Жилая комната	5,88*3,31	19,5	19,5	19,5			3,00			
Итого по кв. 76:						94,4	94,4	49,9	44,5					
		77	1	Холл	3,98*2,43 -1,33*1,11	8,2	8,2		8,2		3,00			
			2	Санузел	2,00*1,25	2,5	2,5		2,5		3,00			
			3	Кухня-гостиная	6,29*3,66 -1,31*0,17 -1,04*0,98	21,8	21,8		21,8		3,00			
			4	Жилая комната	4,06*2,80	11,4	11,4	11,4			3,00			
			5	Жилая комната	4,06*3,12 -1,31*0,17	12,4	12,4	12,4			3,00			
			6	Санузел	2,14*1,95	4,2	4,2		4,2		3,00			
Итого по кв. 77:						60,5	60,5	23,8	36,7					
		78	1	Комната-студия	6,55*4,24 -2,14*2,31	22,8	22,8	22,8			3,00			
			2	Санузел	1,78*2,22 -0,54*0,10	3,9	3,9		3,9		3,00			
Итого по кв. 78:						26,7	26,7	22,8	3,9					
		79	1	Холл	2,35*2,06	4,8	4,8		4,8		3,00			
			2	Санузел	1,67*2,23	3,7	3,7		3,7		3,00			
			3	Кухня	4,42*3,48 -1,31*0,17	15,2	15,2		15,2		3,00			
			4	Жилая комната	6,55*3,59 -2,14*1,18	21,0	21,0	21,0			3,00			
Итого по кв. 79:						44,7	44,7	21,0	23,7					
		80	1	Холл	5,70*3,90 -4,25*0,50 -2,26*1,51	16,7	16,7		16,7		3,00			
			2	Жилая комната	6,72*3,31	22,2	22,2	22,2			3,00			
			3	Санузел	3,07*1,81 -0,64*0,16	5,5	5,5		5,5		3,00			
			4	Жилая комната	4,93*3,00	14,8	14,8	14,8			3,00			
			5	Жилая комната	4,93*3,00 -1,30*0,17*2,00 -0,93*0,17	14,2	14,2	14,2			3,00			
			6	Кухня-гостиная	4,42*3,36	14,9	14,9		14,9		3,00			
			7	Санузел	1,83*1,72	3,1	3,1		3,1		3,00			
Итого по кв. 80:						91,4	91,4	51,2	40,2					
		181	1	Холл	2,33*2,05	4,8	4,8		4,8		3,00			
			2	Санузел	2,18*1,75	3,8	3,8		3,8		3,00			
			3	Кухня	4,42*3,41 -1,30*0,17	14,9	14,9		14,9		3,00			
			4	Жилая комната	6,55*2,85 -2,13*1,21	16,1	16,1	16,1			3,00			
Итого по кв. 181:						39,6	39,6	16,1	23,5					
		182	1	Холл	4,25*2,98 -1,88*0,85 -1,81*0,30	10,5	10,5		10,5		3,00			
			2	Жилая комната	5,87*2,95	17,3	17,3	17,3			3,00			
			3	Санузел	2,30*1,82 -0,62*0,17	4,1	4,1		4,1		3,00			
			4	Санузел	1,85*1,44 -0,31*0,17	2,6	2,6		2,6		3,00			
			5	Жилая комната	4,93*3,10	15,3	15,3	15,3			3,00			
			6	Кухня-гостиная	6,56*3,47 -1,31*0,17 -1,48*1,65 -1,40*0,32	19,7	19,7		19,7		3,00			
Итого по кв. 182:						69,5	69,5	32,6	36,9					
		183	1	Холл	4,33*2,57 -1,14*1,31 -1,15*0,25	9,3	9,3		9,3		3,00			
			2	Санузел	1,83*1,23	2,3	2,3		2,3		3,00			
			3	Кухня-гостиная	6,53*3,52 -1,25*0,17 -0,78*1,00	22,0	22,0		22,0		3,00			
			4	Жилая комната	4,21*2,82	11,9	11,9	11,9			3,00			
			5	Жилая комната	4,21*3,26 -1,25*0,17	13,5	13,5	13,5			3,00			
			6	Санузел	2,09*1,74	3,6	3,6		3,6		3,00			
Итого по кв. 183:						62,6	62,6	25,4	37,2					

1	2	3	4	5	6	7	8	9	10	11	12	13	14	15
		184	1	Холл	4,47*3,42 -2,43*2,13 -1,00*0,16 -1,31*0,04	9,9	9,9		9,9		3,00			
			2	Санузел	2,37*1,72 -1,73*0,48	3,2	3,2		3,2		3,00			
			3	Жилая комната	4,70*3,11	14,6	14,6	14,6			3,00			
			4	Жилая комната	5,89*4,31 -1,61*0,17*2,00	24,8	24,8	24,8			3,00			
			5	Жилая комната	4,30*3,27 -0,93*0,18 -1,60*0,16	13,6	13,6	13,6			3,00			
			6	Кухня-гостиная	5,58*3,07	17,1	17,1		17,1		3,00			
			7	Санузел	3,08*1,80	5,5	5,5		5,5		3,00			
Итого по кв. 184:						88,7	88,7	53,0	35,7					
		185	1	Холл	4,77*4,17 -2,22*0,24 -2,14*1,97	15,1	15,1		15,1		3,00			
			2	Санузел	1,86*1,87 -0,68*0,17	3,4	3,4		3,4		3,00			
			3	Гостиная	4,47*3,56 -1,00*0,16	15,8	15,8	15,8			3,00			
			4	Жилая комната	4,47*3,05	13,6	13,6	13,6			3,00			
			5	Санузел	3,67*1,82 -1,00*0,17 -1,49*0,42	5,9	5,9		5,9		3,00			
			6	Жилая комната	3,57*3,12 -0,75*0,17 -1,28*0,51 -0,92*0,16	10,2	10,2	10,2			3,00			
			7	Кухня	3,30*3,07 -2,32*0,21	9,6	9,6		9,6		3,00			
Итого по кв. 185:						73,6	73,6	39,6	34,0					
		301	1	Холл	4,45*4,09 -2,04*2,20	13,7	13,7		13,7		2,95			
			2	Санузел	2,11*1,37	2,9	2,9		2,9		2,95			
			3	Кухня-гостиная	4,38*3,27 -1,00*0,17	14,2	14,2		14,2		2,95			
			4	Жилая комната	4,37*3,00	13,1	13,1	13,1			2,95			
			5	Санузел	2,40*1,81 -0,72*0,17	4,2	4,2		4,2		2,95			
			6	Кладовая	1,60*1,41 -0,21*0,17	2,2	2,2		2,2		2,95			
			7	Жилая комната	5,97*3,27 -1,00*0,17 -0,45*0,08 -0,93*0,17	19,2	19,2	19,2			2,95			
			8	Жилая комната	5,97*3,00	17,9	17,9	17,9			2,95			
Итого по кв. 301:						87,4	87,4	50,2	37,2					
		302	1	Комната-студия	6,24*4,41 -2,26*2,39	22,1	22,1	22,1			2,95			
			2	Санузел	2,30*1,92 -0,56*0,13	4,3	4,3		4,3		2,95			
Итого по кв. 302:						26,4	26,4	22,1	4,3					
		303	1	Холл	4,43*2,56 -1,23*1,34 -2,13*0,04	9,6	9,6		9,6		2,95			
			2	Санузел	1,90*1,14	2,2	2,2		2,2		2,95			
			3	Кухня-гостиная	5,86*3,34 -0,84*0,66	19,0	19,0		19,0		2,95			
			4	Жилая комната	3,61*3,14 -1,00*0,17*2,00	11,0	11,0	11,0			2,95			
			5	Жилая комната	3,61*3,11	11,2	11,2	11,2			2,95			
			6	Санузел	2,14*1,84	3,9	3,9		3,9		2,95			
Итого по кв. 303:						56,9	56,9	22,2	34,7					
		304	1	Холл	2,29*2,06	4,7	4,7		4,7		2,95			
			2	Санузел	2,27*1,76	4,0	4,0		4,0		2,95			
			3	Кухня	3,47*4,10 -1,00*0,17	14,1	14,1		14,1		2,95			
			4	Жилая комната	6,25*3,60 -2,15*1,18	20,0	20,0	20,0			2,95			
Итого по кв. 304:						42,8	42,8	20,0	22,8					
		305	1	Холл	3,38*3,91 -2,76*1,33 -2,48*0,45	8,4	8,4		8,4		2,95			
			2	Жилая комната	5,97*3,30 -1,88*0,29	19,2	19,2	19,2			2,95			
			3	Санузел	1,89*1,34 -0,45*0,17	2,5	2,5		2,5		2,95			
			4	Санузел	2,30*1,79 -0,47*0,17	4,0	4,0		4,0		2,95			
			5	Жилая комната	5,09*3,03 -1,88*0,61 -1,00*0,17	14,1	14,1	14,1			2,95			
			6	Кухня-гостиная	6,43*3,24 -1,49*0,47 -0,66*0,17	20,0	20,0		20,0		2,95			
Итого по кв. 305:						68,2	68,2	33,3	34,9					
		306	1	Холл	4,17*2,57 -1,44*1,30 -1,31*0,25	8,5	8,5		8,5		2,95			
			2	Санузел	2,32*1,76 -1,35*0,19	3,8	3,8		3,8		2,95			
			3	Жилая комната	3,59*3,07 -1,00*0,17	10,9	10,9	10,9			2,95			
			4	Жилая комната	2,85*3,60	10,3	10,3	10,3			2,95			
			5	Кухня-гостиная	5,88*3,26 -1,00*0,17 -0,93*0,55	18,5	18,5		18,5		2,95			
			6	Санузел	1,90*1,21	2,3	2,3		2,3		2,95			
Итого по кв. 306:						54,3	54,3	21,2	33,1					
		487	1	Холл	4,18*2,71 -2,95*0,65 -0,44*0,32	9,3	9,3		9,3		3,00			
			2	Санузел	1,46*1,30	1,9	1,9		1,9		3,00			
			3	Кухня-гостиная	4,88*3,10	15,1	15,1		15,1		3,00			
			4	Жилая комната	4,12*3,00 -1,29*0,65 -1,00*0,17*2,00	11,2	11,2	11,2			3,00			

1	2	3	4	5	6	7	8	9	10	11	12	13	14	15
			5	Жилая комната	4,12*3,10	12,8	12,8	12,8			3,00			
			6	Санузел	1,92*1,74	3,3	3,3		3,3		3,00			
Итого по кв. 487:						53,6	53,6	24,0	29,6					
		488	1	Холл	4,57*3,57 -3,16*0,25 -2,49*1,62 -1,86*0,04	11,4	11,4		11,4		3,00			
			2	Кухня-гостиная	6,85*3,52 -1,25*0,17 -2,50*0,31	23,1	23,1		23,1		3,00			
			3	Жилая комната	5,07*3,02	15,3	15,3	15,3			3,00			
			4	Жилая комната	5,07*3,08 -1,25*0,17 -0,92*0,17	15,2	15,2	15,2			3,00			
			5	Санузел	1,69*1,10	1,9	1,9		1,9		3,00			
			6	Санузел	2,60*1,78	4,6	4,6		4,6		3,00			
			7	Гардероб	1,77*1,34	2,4	2,4		2,4		3,00			
Итого по кв. 488:						73,9	73,9	30,5	43,4					
		489	1	Холл	4,36*2,40 -1,32*1,20	8,9	8,9		8,9		3,00			
			2	Санузел	2,01*1,12	2,3	2,3		2,3		3,00			
			3	Кухня-гостиная	6,63*3,46 -1,25*0,17 -0,91*0,79	22,0	22,0		22,0		3,00			
			4	Жилая комната	4,42*2,86	12,6	12,6	12,6			3,00			
			5	Жилая комната	4,42*3,26 -1,25*0,17	14,2	14,2	14,2			3,00			
			6	Санузел	1,97*1,75	3,4	3,4		3,4		3,00			
Итого по кв. 489:						63,4	63,4	26,8	36,6					
		490	1	Холл	2,21*2,14 -0,36*0,04 -0,32*0,03	4,7	4,7		4,7		3,00			
			2	Санузел	2,25*1,77 -0,81*0,08	3,9	3,9		3,9		3,00			
			3	Жилая комната	4,03*3,57 -1,00*0,17	14,2	14,2	14,2			3,00			
			4	Кухня-гостиная	5,88*2,90 -1,79*0,98	15,3	15,3		15,3		3,00			
Итого по кв. 490:						38,1	38,1	14,2	23,9					
		491	1	Холл	2,16*2,04	4,4	4,4		4,4		3,00			
			2	Кухня-гостиная	5,99*2,98 -1,00*0,17 -1,83*1,01 -0,60*0,10	15,8	15,8		15,8		3,00			
			3	Жилая комната	4,15*3,50	14,5	14,5	14,5			3,00			
			4	Санузел	2,25*1,78	4,0	4,0		4,0		3,00			
Итого по кв. 491:						38,7	38,7	14,5	24,2					
		492	1	Холл	2,06*3,02	6,2	6,2		6,2		3,00			
			2	Санузел	2,27*1,78 -1,46*0,06	4,0	4,0		4,0		3,00			
			3	Жилая комната	3,78*4,11 -1,00*0,17	15,4	15,4	15,4			3,00			
			4	Кухня-гостиная	4,80*3,49 -1,58*0,67	15,7	15,7		15,7		3,00			
Итого по кв. 492:						41,3	41,3	15,4	25,9					
		493	1	Холл	2,05*2,12	4,3	4,3		4,3		3,00			
			2	Кухня-гостиная	5,88*3,28 -1,00*0,17 -1,77*0,68	17,9	17,9		17,9		3,00			
			3	Жилая комната	4,11*3,80	15,6	15,6	15,6			3,00			
			4	Санузел	2,29*1,76	4,0	4,0		4,0		3,00			
Итого по кв. 493:						41,8	41,8	15,6	26,2					
		494	1	Холл	2,41*4,15 -1,22*1,13	8,6	8,6		8,6		3,00			
			2	Санузел	1,99*1,76	3,5	3,5		3,5		3,00			
			3	Жилая комната	3,76*3,08 -1,00*0,17	11,4	11,4	11,4			3,00			
			4	Жилая комната	3,75*2,85	10,7	10,7	10,7			3,00			
			5	Кухня-гостиная	5,93*3,65 -1,00*0,17 -0,98*0,86	20,6	20,6		20,6		3,00			
			6	Санузел	2,02*1,14	2,3	2,3		2,3		3,00			
Итого по кв. 494:						57,1	57,1	22,1	35,0					
		495	1	Холл	4,32*3,55 -2,21*1,88	11,2	11,2		11,2		3,00			
			2	Гардероб	1,80*1,10	2,0	2,0		2,0		3,00			
			3	Санузел	2,61*1,80	4,7	4,7		4,7		3,00			
			4	Санузел	1,67*1,15	1,9	1,9		1,9		3,00			
			5	Жилая комната	4,48*3,05 -1,00*0,17 -0,93*0,17	13,3	13,3	13,3			3,00			
			6	Жилая комната	4,47*2,84	12,7	12,7	12,7			3,00			
			7	Кухня-гостиная	6,24*3,68 -1,00*0,17 -1,53*0,29	22,3	22,3		22,3		3,00			
Итого по кв. 495:						68,1	68,1	26,0	42,1					
		496	1	Холл	4,38*2,50 -1,73*1,41	8,5	8,5		8,5		3,00			
			2	Санузел	2,07*1,76 -1,39*0,02	3,6	3,6		3,6		3,00			
			3	Жилая комната	3,67*3,18 -1,00*0,17	11,5	11,5	11,5			3,00			
			4	Жилая комната	3,67*2,95	10,8	10,8	10,8			3,00			
			5	Кухня-гостиная	5,93*3,04 -1,09*0,35 -1,00*0,17	17,5	17,5		17,5		3,00			
			6	Санузел	2,00*1,05	2,1	2,1		2,1		3,00			
Итого по кв. 496:						54,0	54,0	22,3	31,7					

1	2	3	4	5	6	7	8	9	10	11	12	13	14	15
		682	1	Холл	4,12*2,70 -3,02*0,65 -0,54*0,35	9,0	9,0		9,0		3,00			
			2	Санузел	1,45*1,29	1,9	1,9		1,9		3,00			
			3	Кухня-гостиная	4,87*3,10	15,1	15,1		15,1		3,00			
			4	Жилая комната	4,12*3,03 -1,21*0,65 -1,00*0,18	11,5	11,5	11,5			3,00			
			5	Жилая комната	4,11*3,07 -1,00*0,17	12,4	12,4	12,4			3,00			
			6	Санузел	1,72*1,95	3,4	3,4		3,4		3,00			
				Итого по кв. 682:		53,3	53,3	23,9	29,4					
		683	1	Холл	5,48*3,89 -4,28*0,51	19,1	19,1		19,1		3,00			
			2	Санузел	1,90*1,70	3,2	3,2		3,2		3,00			
			3	Кухня-гостиная	4,13*3,14	13,0	13,0		13,0		3,00			
			4	Жилая комната	4,62*3,04 -1,00*0,17*2,00 -0,93*0,17	13,5	13,5	13,5			3,00			
			5	Жилая комната	4,62*2,98	13,8	13,8	13,8			3,00			
			6	Санузел	3,06*1,79 -0,75*0,17	5,3	5,3		5,3		3,00			
			7	Жилая комната	6,42*3,30	21,2	21,2	21,2			3,00			
				Итого по кв. 683:		89,1	89,1	48,5	40,6					
		684	1	Холл	4,20*2,41 -1,22*1,73	8,0	8,0		8,0		3,00			
			2	Санузел	2,01*1,13	2,3	2,3		2,3		3,00			
			3	Кухня-гостиная	5,93*3,07 -1,00*0,17 -0,85*0,38	17,7	17,7		17,7		3,00			
			4	Жилая комната	3,75*3,01	11,3	11,3	11,3			3,00			
			5	Жилая комната	3,74*3,11 -1,00*0,17	11,5	11,5	11,5			3,00			
			6	Санузел	2,10*1,91	4,0	4,0		4,0		3,00			
				Итого по кв. 684:		54,8	54,8	22,8	32,0					
		685	1	Холл	2,43*1,80	4,4	4,4		4,4		3,00			
			2	Жилая комната	5,89*2,98 -1,51*1,21 -1,00*0,17	15,6	15,6	15,6			3,00			
			3	Кухня	4,37*3,50 -2,25*0,51	14,1	14,1		14,1		3,00			
			4	Санузел	2,30*1,76	4,0	4,0		4,0		3,00			
				Итого по кв. 685:		38,1	38,1	15,6	22,5					
		686	1	Холл	4,30*1,80	7,7	7,7		7,7		3,00			
			2	Санузел	1,72*2,30	4,0	4,0		4,0		3,00			
			3	Кухня-гостиная	3,46*4,37 -2,26*0,51 -1,00*0,17 -0,43*0,08	13,8	13,8		13,8		3,00			
			4	Жилая комната	4,37*3,01	13,2	13,2	13,2			3,00			
				Итого по кв. 686:		38,7	38,7	13,2	25,5					
		687	1	Холл	2,76*2,07	5,7	5,7		5,7		3,00			
			2	Жилая комната	5,20*3,57 -1,09*1,67 -1,01*0,17	16,6	16,6	16,6			3,00			
			3	Кухня	4,11*3,49	14,3	14,3		14,3		3,00			
			4	Санузел	2,32*1,72	4,0	4,0		4,0		3,00			
				Итого по кв. 687:		40,6	40,6	16,6	24,0					
		688	1	Холл	2,35*2,09	4,9	4,9		4,9		3,00			
			2	Санузел	2,27*1,87 -0,51*0,14	4,2	4,2		4,2		3,00			
			3	Кухня	4,75*3,40 -1,25*0,17 -2,35*0,02	15,9	15,9		15,9		3,00			
			4	Жилая комната	6,89*3,59 -1,39*0,08 -2,08*1,31	21,9	21,9	21,9			3,00			
				Итого по кв. 688:		46,9	46,9	21,9	25,0					
		689	1	Холл	4,64*3,37 -3,55*1,29 -3,26*0,52	9,4	9,4		9,4		3,00			
			2	Жилая комната	6,57*3,29 -0,44*0,03	21,6	21,6	21,6			3,00			
			3	Санузел	1,72*1,40 -0,32*0,17	2,4	2,4		2,4		3,00			
			4	Санузел	2,29*1,82 -0,58*0,17	4,1	4,1		4,1		3,00			
			5	Жилая комната	5,75*3,01 -1,90*0,76	15,9	15,9	15,9			3,00			
			6	Кухня-гостиная	7,00*3,47 -1,25*0,17 -0,86*0,18 -1,32*0,37	23,4	23,4		23,4		3,00			
				Итого по кв. 689:		76,8	76,8	37,5	39,3					
		690	1	Холл	4,32*2,78 -1,57*1,31 -1,71*0,27 -0,38*0,02	9,5	9,5		9,5		3,00			
			2	Санузел	2,31*1,75	4,0	4,0		4,0		3,00			
			3	Жилая комната	3,40*3,27 -1,00*0,17	10,9	10,9	10,9			3,00			
			4	Жилая комната	3,40*2,81	9,6	9,6	9,6			3,00			
			5	Кухня-гостиная	5,96*3,09 -1,00*0,17 -1,28*0,72 -0,38*0,25	17,2	17,2		17,2		3,00			
			6	Санузел	1,94*1,11	2,2	2,2		2,2		3,00			
				Итого по кв. 690:		53,4	53,4	20,5	32,9					
				Итого по 17-му этажу:		2009,4	2009,4	936,3	1073,1					

Литера	№ Этажа	№ Помещения	№ Комнаты	Назначение комнаты	Формула подсчета площади	Общая площадь помещения с учетом лоджий, балконов, веранд, террас, (кв.м.)	Общая площадь нежилого помещения (кв.м.)	В том числе площадь		Площадь лоджий, балконов, веранд, террас, (кв.м.)	Высота помещений по внутреннему обмеру, м	Площадь помещений общего пользования (кв.м.)	Возведено, реконструировано, перепланировано без разрешения	Примечание
								Основная	Вспомогательная					
1	2	3	4	5	6	7	8	9	10	11	12	13	14	15
	17		I	ЛК-1	5,14*2,53	13,0					3,00	13,0		
			II	Лифтовой холл	6,52*4,20 -1,42*2,13 -3,67*2,08	16,7					3,00	16,7		
			III	Коридор	14,38*1,57	22,6					3,00	22,6		
			IV	ЛК-2	5,56*2,58	14,3					3,00	14,3		
			V	Тамбур-шлюз	1,83*1,53	2,8					3,00	2,8		
			VI	Коридор	9,88*1,56 +8,00*1,58	28,1					3,00	28,1		
			VII	Лифтовой холл	4,44*2,26 -1,40*0,74	9,0					3,00	9,0		
			VIII	ЛК-3	5,16*2,58	13,3					2,95	13,3		
			IX	Лифтовой холл	6,29*4,26 -1,10*2,12 -3,70*2,12	16,6					2,95	16,6		
			X	Коридор	19,30*1,57	30,3					2,95	30,3		
			XI	ЛК-4	5,16*2,57	13,3					3,00	13,3		
			XII	Лифтовой холл	8,02*4,13 -1,29*2,01 -5,47*2,01	19,5					3,00	19,5		
			XIII	Коридор	15,10*1,56	23,6					3,00	23,6		
			XIV	Коридор	17,91*1,56	27,9					3,00	27,9		
			XV	ЛК-5	5,17*2,56	13,2					3,00	13,2		
			XVI	Лифтовой холл	8,04*4,14 -5,50*2,02 -1,09*2,02	20,0					3,00	20,0		
			XVII	Коридор	13,46*1,56	21,0					3,00	21,0		
			XVIII	Коридор	14,17*1,56	22,1					3,00	22,1		
			XIX	Технический балкон для кондиционеров	3,56*1,36	4,8					3,00	4,8		
			XX	Технический балкон для кондиционеров	2,00*1,14 -0,49*0,51	2,0					3,00	2,0		
			XXI	Технический балкон для кондиционеров	3,68*1,05	3,9					2,95	3,9		
			XXII	Технический балкон для кондиционеров	3,51*1,05	3,7					3,00	3,7		
			XXIII	Технический балкон для кондиционеров	3,51*1,05	3,7					3,00	3,7		
Итого по 17-му этажу:						345,4						345,4		

Литера	№ Этажа	№ Помещения	№ Комнаты	Назначение комнаты	Формула подсчета площади	Площадь с учетом лоджий, балконов, веранд, террас, (кв.м.)	Общая площадь жилого помещения (кв.м.)	В том числе площадь		Площадь лоджий, балконов, веранд, террас, (кв.м.)	Высота помещений по внутреннему обмеру, м	Площадь помещений общего пользования (кв.м.)	Возведено, реконструировано, перепланировано без разрешения	Примечание
								Жилая	Подсобная					
1	2	3	4	5	6	7	8	9	10	11	12	13	14	15
	18	81	1	Холл	5,74*4,03 -4,31*0,86 -1,65*1,58 -0,54*0,03	16,8	16,8		16,8		3,00			
			2	Кухня-гостиная	6,10*3,37 -1,91*0,08	20,4	20,4		20,4		3,00			
			3	Жилая комната	4,84*3,01 -1,00*0,17 -0,93*0,17	14,2	14,2	14,2			3,00			
			4	Жилая комната	4,84*3,00 -1,00*0,17	14,4	14,4	14,4			3,00			
			5	Санузел	1,64*1,40 -0,31*0,17	2,2	2,2		2,2		3,00			
			6	Санузел	2,30*1,83 -0,62*0,17	4,1	4,1		4,1		3,00			
			7	Жилая комната	5,58*3,30	18,4	18,4	18,4			3,00			
			Итого по кв. 81:			90,5	90,5	47,0	43,5					
		82	1	Холл	3,99*2,41 -1,31*1,13	8,1	8,1		8,1		3,00			
			2	Санузел	2,00*1,23	2,5	2,5		2,5		3,00			
			3	Кухня-гостиная	5,96*3,67 -1,00*0,16 -1,04*0,96	20,7	20,7		20,7		3,00			
			4	Жилая комната	3,75*2,81	10,5	10,5	10,5			3,00			
			5	Жилая комната	3,75*3,10 -1,00*0,17	11,5	11,5	11,5			3,00			
			6	Санузел	2,14*1,91	4,1	4,1		4,1		3,00			
			Итого по кв. 82:			57,4	57,4	22,0	35,4					
		83	1	Комната-студия	6,24*4,26 -2,14*2,30	21,7	21,7	21,7			3,00			
			2	Санузел	1,80*2,21 -0,56*0,06	3,9	3,9		3,9		3,00			
			Итого по кв. 83:			25,6	25,6	21,7	3,9					
		84	1	Холл	2,34*2,05	4,8	4,8		4,8		3,00			
			2	Санузел	1,73*2,23 -1,72*0,08	3,7	3,7		3,7		3,00			
			3	Кухня	4,12*3,48 -1,00*0,17	14,2	14,2		14,2		3,00			
			4	Жилая комната	6,25*3,59 -2,13*1,18	19,9	19,9	19,9			3,00			
			Итого по кв. 84:			42,6	42,6	19,9	22,7					
		85	1	Холл	5,70*3,90 -4,23*0,51 -2,25*1,50	16,7	16,7		16,7		3,00			
			2	Жилая комната	6,42*3,31	21,3	21,3	21,3			3,00			
			3	Санузел	3,07*1,82 -0,64*0,09 -0,62*0,17	5,4	5,4		5,4		3,00			
			4	Жилая комната	4,63*3,00	13,9	13,9	13,9			3,00			
			5	Жилая комната	4,63*3,00 -1,00*0,17*2,00 -0,93*0,17	13,4	13,4	13,4			3,00			
			6	Кухня-гостиная	4,13*3,36	13,9	13,9		13,9		3,00			
			7	Санузел	1,83*1,73	3,2	3,2		3,2		3,00			
			Итого по кв. 85:			87,8	87,8	48,6	39,2					
		186	1	Холл	2,33*2,07	4,8	4,8		4,8		3,00			
			2	Санузел	2,19*1,74	3,8	3,8		3,8		3,00			
			3	Кухня	4,11*3,42 -1,00*0,17	13,9	13,9		13,9		3,00			
			4	Жилая комната	6,24*2,84 -2,14*1,19	15,2	15,2	15,2			3,00			
			Итого по кв. 186:			37,7	37,7	15,2	22,5					
		187	1	Холл	4,24*2,97 -1,88*0,86 -1,82*0,30	10,4	10,4		10,4		3,00			
			2	Жилая комната	5,56*2,95	16,4	16,4	16,4			3,00			
			3	Санузел	2,30*1,82 -0,61*0,17	4,1	4,1		4,1		3,00			
			4	Санузел	1,85*1,44 -0,31*0,17	2,6	2,6		2,6		3,00			
			5	Жилая комната	4,64*3,11	14,4	14,4	14,4			3,00			
			6	Кухня-гостиная	6,27*3,46 -1,00*0,17 -1,47*1,65 -1,42*0,33	18,6	18,6		18,6		3,00			
			Итого по кв. 187:			66,5	66,5	30,8	35,7					
		188	1	Холл	4,32*2,57 -1,13*1,32 -1,14*0,27	9,3	9,3		9,3		3,00			
			2	Санузел	1,83*1,23	2,3	2,3		2,3		3,00			
			3	Кухня-гостиная	5,94*3,53 -1,02*0,17 -0,80*0,99 -1,07*0,02	20,0	20,0		20,0		3,00			
			4	Жилая комната	3,60*2,81	10,1	10,1	10,1			3,00			
			5	Жилая комната	3,60*3,27 -1,00*0,18	11,6	11,6	11,6			3,00			
			6	Санузел	2,11*1,75	3,7	3,7		3,7		3,00			

1	2	3	4	5	6	7	8	9	10	11	12	13	14	15
Итого по кв. 188:						57,0	57,0	21,7	35,3					
		189	1	Холл	4,47*3,43 -2,43*2,13 -1,00*0,16 -0,04*1,36	9,9	9,9		9,9		3,00			
			2	Санузел	2,37*1,72 -1,72*0,48	3,3	3,3		3,3		3,00			
			3	Жилая комната	4,11*3,10	12,7	12,7	12,7			3,00			
			4	Жилая комната	5,30*3,71 -1,02*0,17 -1,01*0,17	19,3	19,3	19,3			3,00			
			5	Жилая комната	3,71*3,29 -0,94*0,16 -1,00*0,17	11,9	11,9	11,9			3,00			
			6	Кухня-гостиная	5,00*3,09	15,5	15,5		15,5		3,00			
			7	Санузел	3,08*1,75	5,4	5,4		5,4		3,00			
Итого по кв. 189:						78,0	78,0	43,9	34,1					
		190	1	Холл	4,78*4,19 -2,21*0,25 -2,12*1,97	15,3	15,3		15,3		3,00			
			2	Санузел	1,87*1,88 -0,69*0,17	3,4	3,4		3,4		3,00			
			3	Гостиная	(4,77+4,48)/2*3,60 -1,01*0,17	16,5	16,5	16,5			3,00			
			4	Жилая комната	(5,07+4,76)/2*3,01	14,8	14,8	14,8			3,00			
			5	Санузел	3,67*1,82 -1,00*0,17 -1,50*0,42	5,9	5,9		5,9		3,00			
			6	Жилая комната	3,43*3,07 -0,76*0,17 -1,26*0,36	9,9	9,9	9,9			3,00			
			7	Кухня	3,31*3,07 -2,34*0,20	9,7	9,7		9,7		3,00			
Итого по кв. 190:						75,5	75,5	41,2	34,3					
		307	1	Холл	4,44*4,09 -2,17*2,05 -0,24*0,02	13,7	13,7		13,7		2,95			
			2	Санузел	2,08*1,38	2,9	2,9		2,9		2,95			
			3	Кухня-гостиная	(4,94+4,68)/2*3,27 -1,30*0,17	15,5	15,5		15,5		2,95			
			4	Жилая комната	(4,65+4,41)/2*3,01	13,6	13,6	13,6			2,95			
			5	Санузел	2,40*1,81 -0,72*0,17	4,2	4,2		4,2		2,95			
			6	Кладовая	1,60*1,40 -0,21*0,17	2,2	2,2		2,2		2,95			
			7	Жилая комната	(6,24+5,97)/2*3,27 -0,44*0,07 -0,93*0,17 -0,99*0,17	19,6	19,6	19,6			2,95			
			8	Жилая комната	(6,37+6,62)/2*3,00	19,5	19,5	19,5			2,95			
Итого по кв. 307:						91,2	91,2	52,7	38,5					
		308	1	Комната-студия	(6,62+6,25)/2*4,40 -2,40*2,26	22,9	22,9	22,9			2,95			
			2	Санузел	2,32*1,92 -0,55*0,11	4,4	4,4		4,4		2,95			
Итого по кв. 308:						27,3	27,3	22,9	4,4					
		309	1	Холл	4,39*2,58 -1,24*1,33	9,7	9,7		9,7		2,95			
			2	Санузел	1,90*1,15	2,2	2,2		2,2		2,95			
			3	Кухня-гостиная	(6,41+6,11)/2*3,36 -0,66*0,82	20,5	20,5		20,5		2,95			
			4	Жилая комната	(3,61+3,85)/2*3,15 -1,00*0,17 -1,24*0,17	11,4	11,4	11,4			2,95			
			5	Жилая комната	(4,20+3,91)/2*3,09	12,5	12,5	12,5			2,95			
			6	Санузел	2,14*1,85	4,0	4,0		4,0		2,95			
Итого по кв. 309:						60,3	60,3	23,9	36,4					
		310	1	Холл	2,29*2,07	4,7	4,7		4,7		2,95			
			2	Санузел	2,28*1,77	4,0	4,0		4,0		2,95			
			3	Кухня	(4,38+4,10)/2*3,47 -1,00*0,17	14,5	14,5		14,5		2,95			
			4	Жилая комната	(6,58+6,91)/2*3,61 -2,16*1,19	21,8	21,8	21,8			2,95			
Итого по кв. 310:						45,0	45,0	21,8	23,2					
		311	1	Холл	3,37*3,92 -2,77*1,33 -2,48*0,44	8,4	8,4		8,4		2,95			
			2	Жилая комната	(6,28+5,98)/2*3,31 -0,29*1,90	19,7	19,7	19,7			2,95			
			3	Санузел	1,90*1,31 -0,47*0,17	2,4	2,4		2,4		2,95			
			4	Санузел	2,29*1,80 -0,47*0,17	4,0	4,0		4,0		2,95			
			5	Жилая комната	(5,12+5,38)/2*3,03 -1,90*0,65 -1,00*0,17	14,5	14,5	14,5			2,95			
			6	Кухня-гостиная	(6,99+6,66)/2*3,25 -1,52*0,43 -0,17*0,64	21,4	21,4		21,4		2,95			
Итого по кв. 311:						70,4	70,4	34,2	36,2					
		312	1	Холл	4,16*2,58 -1,43*1,31 -1,31*0,26	8,5	8,5		8,5		2,95			
			2	Санузел	2,12*1,75	3,7	3,7		3,7		2,95			
			3	Жилая комната	(3,84+3,60)/2*3,07 -1,00*0,17	11,3	11,3	11,3			2,95			
			4	Жилая комната	(4,15+3,90)/2*2,84	11,4	11,4	11,4			2,95			

1	2	3	4	5	6	7	8	9	10	11	12	13	14	15
			5	Кухня-гостиная	(5,88+6,13)/2*3,27 -1,27*0,17 -0,57*0,90	18,9	18,9		18,9		2,95			
			6	Санузел	1,90*1,22	2,3	2,3		2,3		2,95			
Итого по кв. 312:						56,1	56,1	22,7	33,4					
		497	1	Холл	4,17*2,71 -2,97*0,67 -0,41*0,34	9,2	9,2		9,2		3,00			
			2	Санузел	1,45*1,30	1,9	1,9		1,9		3,00			
			3	Кухня-гостиная	(5,38+5,13)/2*3,10	16,3	16,3		16,3		3,00			
			4	Жилая комната	(4,37+4,12)/2*2,99 -1,24*0,17 -1,00*0,17 -1,29*0,67	11,4	11,4	11,4			3,00			
			5	Жилая комната	(4,70+4,42)/2*3,10	14,1	14,1	14,1			3,00			
			6	Санузел	1,92*1,74	3,3	3,3		3,3		3,00			
Итого по кв. 497:						56,2	56,2	25,5	30,7					
		498	1	Холл	4,56*3,55 -3,14*0,25 -2,47*1,60 -1,84*0,04	11,4	11,4		11,4		3,00			
			2	Кухня-гостиная	(6,54+6,27)/2*3,51 -1,01*0,17 -2,51*0,31	21,5	21,5		21,5		3,00			
			3	Жилая комната	(5,00+4,75)/2*3,00	14,6	14,6	14,6			3,00			
			4	Жилая комната	(4,49+4,75)/2*3,08 -1,25*0,17 -0,93*0,17	13,9	13,9	13,9			3,00			
			5	Санузел	1,70*1,09	1,9	1,9		1,9		3,00			
			6	Санузел	2,61*1,77	4,6	4,6		4,6		3,00			
			7	Гардероб	1,77*1,35	2,4	2,4		2,4		3,00			
Итого по кв. 498:						70,3	70,3	28,5	41,8					
		499	1	Холл	4,35*2,40 -1,31*1,22 -0,46*0,03	8,8	8,8		8,8		3,00			
			2	Санузел	2,00*1,13	2,3	2,3		2,3		3,00			
			3	Кухня-гостиная	(6,27+5,95)/2*3,47 -0,91*0,78 -1,00*0,17	20,3	20,3		20,3		3,00			
			4	Жилая комната	(4,32+4,07)/2*2,84	11,9	11,9	11,9			3,00			
			5	Жилая комната	(3,75+4,05)/2*3,28 -1,27*0,17	12,6	12,6	12,6			3,00			
			6	Санузел	1,97*1,76	3,5	3,5		3,5		3,00			
Итого по кв. 499:						59,4	59,4	24,5	34,9					
		500	1	Холл	2,21*2,14	4,7	4,7		4,7		3,00			
			2	Санузел	2,25*1,78 -0,81*0,09	3,9	3,9		3,9		3,00			
			3	Жилая комната	(4,61+4,30)/2*3,57 -1,27*0,17	15,7	15,7	15,7			3,00			
			4	Кухня-гостиная	(5,87+6,09)/2*2,89 -1,82*0,98	15,5	15,5		15,5		3,00			
Итого по кв. 500:						39,8	39,8	15,7	24,1					
		501	1	Холл	2,15*2,05	4,4	4,4		4,4		3,00			
			2	Кухня-гостиная	(6,44+6,13)/2*2,97 -1,03*1,68 -1,33*0,17	16,7	16,7		16,7		3,00			
			3	Жилая комната	(4,14+4,43)/2*3,51	15,0	15,0	15,0			3,00			
			4	Санузел	2,27*1,77	4,0	4,0		4,0		3,00			
Итого по кв. 501:						40,1	40,1	15,0	25,1					
		502	1	Холл	2,06*3,00	6,2	6,2		6,2		3,00			
			2	Санузел	2,25*1,70	3,8	3,8		3,8		3,00			
			3	Жилая комната	(4,76+4,46)/2*3,77 -1,34*0,17	17,2	17,2	17,2			3,00			
			4	Кухня-гостиная	(4,79+5,13)/2*3,50 -0,70*1,57	16,3	16,3		16,3		3,00			
Итого по кв. 502:						43,5	43,5	17,2	26,3					
		503	1	Холл	2,06*2,14	4,4	4,4		4,4		3,00			
			2	Кухня-гостиная	(6,50+6,32)/2*3,27 -1,85*0,68 -1,37*0,17	19,5	19,5		19,5		3,00			
			3	Жилая комната	(4,43+4,10)/2*3,82	16,3	16,3	16,3			3,00			
			4	Санузел	2,30*1,75	4,0	4,0		4,0		3,00			
Итого по кв. 503:						44,2	44,2	16,3	27,9					
		504	1	Холл	2,41*4,16 -1,21*1,13	8,7	8,7		8,7		3,00			
			2	Санузел	2,01*1,75	3,5	3,5		3,5		3,00			
			3	Жилая комната	(4,28+4,02)/2*3,05 -1,27*0,17	12,4	12,4	12,4			3,00			
			4	Жилая комната	(3,75+4,00)/2*2,85	11,0	11,0	11,0			3,00			
			5	Кухня-гостиная	(6,24+6,56)/2*3,66 -0,88*0,98 -1,64*0,17	22,3	22,3		22,3		3,00			
			6	Санузел	2,01*1,12	2,3	2,3		2,3		3,00			
Итого по кв. 504:						60,2	60,2	23,4	36,8					
		505	1	Холл	4,32*3,56 -2,20*1,89	11,2	11,2		11,2		3,00			
			2	Гардероб	1,81*1,10	2,0	2,0		2,0		3,00			
			3	Санузел	2,61*1,81	4,7	4,7		4,7		3,00			

1	2	3	4	5	6	7	8	9	10	11	12	13	14	15
			4	Санузел	1,67*1,15	1,9	1,9		1,9		3,00			
			5	Жилая комната	(5,02+4,77)/2*3,08 -1,27*0,17 -0,94*0,17 -2,46*0,01	14,7	14,7	14,7			3,00			
			6	Жилая комната	(4,72+4,48)/2*2,84	13,1	13,1	13,1			3,00			
			7	Кухня-гостиная	(6,56+6,84)/2*3,67 -1,60*0,17 -1,44*0,26	23,9	23,9		23,9		3,00			
Итого по кв. 505:						71,5	71,5	27,8	43,7					
		506	1	Холл	4,37*2,50 -1,74*1,41	8,5	8,5		8,5		3,00			
			2	Санузел	2,08*1,75	3,6	3,6		3,6		3,00			
			3	Жилая комната	(3,94+3,68)/2*3,17 -1,01*0,17	11,9	11,9	11,9			3,00			
			4	Жилая комната	(4,26+3,99)/2*2,95	12,2	12,2	12,2			3,00			
			5	Кухня-гостиная	(5,96+6,21)/2*3,05 -1,29*0,17 -1,08*0,35	18,0	18,0		18,0		3,00			
			6	Санузел	2,00*1,07	2,1	2,1		2,1		3,00			
Итого по кв. 506:						56,3	56,3	24,1	32,2					
		691	1	Холл	4,14*2,71 -3,02*0,64 -0,55*0,35	9,1	9,1		9,1		3,00			
			2	Санузел	1,39*1,30	1,8	1,8		1,8		3,00			
			3	Кухня-гостиная	4,87*3,10	15,1	15,1		15,1		3,00			
			4	Жилая комната	3,02*4,11 -1,19*0,64 -1,00*0,17	11,5	11,5	11,5			3,00			
			5	Жилая комната	4,11*3,07 -1,00*0,17	12,4	12,4	12,4			3,00			
			6	Санузел	1,72*1,95	3,4	3,4		3,4		3,00			
Итого по кв. 691:						53,3	53,3	23,9	29,4					
		692	1	Холл	5,47*3,91 -4,30*0,52	19,2	19,2		19,2		3,00			
			2	Санузел	1,89*1,70	3,2	3,2		3,2		3,00			
			3	Кухня-гостиная	4,10*3,15	12,9	12,9		12,9		3,00			
			4	Жилая комната	4,62*3,05 -1,00*0,17*2,00 -0,93*0,17	13,6	13,6	13,6			3,00			
			5	Жилая комната	4,63*2,99	13,8	13,8	13,8			3,00			
			6	Санузел	3,04*1,81 -0,74*0,17	5,4	5,4		5,4		3,00			
			7	Жилая комната	6,41*3,29	21,1	21,1	21,1			3,00			
Итого по кв. 692:						89,2	89,2	48,5	40,7					
		693	1	Холл	4,20*2,40 -1,21*1,72	8,0	8,0		8,0		3,00			
			2	Санузел	2,00*1,13	2,3	2,3		2,3		3,00			
			3	Кухня-гостиная	5,94*3,08 -1,00*0,17 -0,83*0,38	17,8	17,8		17,8		3,00			
			4	Жилая комната	3,76*3,01	11,3	11,3	11,3			3,00			
			5	Жилая комната	3,74*3,11 -1,00*0,17	11,5	11,5	11,5			3,00			
			6	Санузел	2,09*1,91	4,0	4,0		4,0		3,00			
Итого по кв. 693:						54,9	54,9	22,8	32,1					
		694	1	Холл	2,44*1,80	4,4	4,4		4,4		3,00			
			2	Жилая комната	5,88*2,98 -1,50*1,20 -1,00*0,17	15,6	15,6	15,6			3,00			
			3	Кухня	4,38*3,51 -2,27*0,51	14,2	14,2		14,2		3,00			
			4	Санузел	2,30*1,76	4,0	4,0		4,0		3,00			
Итого по кв. 694:						38,2	38,2	15,6	22,6					
		695	1	Холл	4,30*1,80	7,7	7,7		7,7		3,00			
			2	Санузел	1,73*2,30	4,0	4,0		4,0		3,00			
			3	Кухня-гостиная	3,47*4,37 -2,23*0,51 -1,00*0,17 -0,41*0,09	13,8	13,8		13,8		3,00			
			4	Жилая комната	4,38*2,99	13,1	13,1	13,1			3,00			
Итого по кв. 695:						38,6	38,6	13,1	25,5					
		696	1	Холл	2,79*2,07	5,8	5,8		5,8		3,00			
			2	Жилая комната	5,18*3,57 -1,08*1,68 -1,00*0,17	16,5	16,5	16,5			3,00			
			3	Кухня	4,11*3,50	14,4	14,4		14,4		3,00			
			4	Санузел	2,31*1,72	4,0	4,0		4,0		3,00			
Итого по кв. 696:						40,7	40,7	16,5	24,2					
		697	1	Холл	2,34*2,08	4,9	4,9		4,9		3,00			
			2	Санузел	2,27*1,84 -0,51*0,14	4,1	4,1		4,1		3,00			
			3	Кухня	(4,72+4,43)/2*3,42 -1,32*0,17	15,4	15,4		15,4		3,00			
			4	Жилая комната	(6,24+6,55)/2*3,49 -1,32*0,08 -2,06*1,23	19,7	19,7	19,7			3,00			
Итого по кв. 697:						44,1	44,1	19,7	24,4					
		698	1	Холл	4,64*3,35 -3,55*1,30 -3,21*0,47	9,4	9,4		9,4		3,00			
			2	Жилая комната	(6,59+6,29)/2*3,30 -0,04*0,42	21,2	21,2	21,2			3,00			
			3	Санузел	1,71*1,39 -0,31*0,17	2,3	2,3		2,3		3,00			

1	2	3	4	5	6	7	8	9	10	11	12	13	14	15
			4	Санузел	2,27*1,81 -0,57*0,17	4,0	4,0		4,0		3,00			
			5	Жилая комната	(5,45+5,70)/2*3,02 -1,90*0,76	15,4	15,4	15,4			3,00			
			6	Кухня-гостиная	(6,42+6,72)/2*3,47 -1,30*0,17 -1,32*0,37 -0,87*0,18	21,9	21,9		21,9		3,00			
Итого по кв. 698:						74,2	74,2	36,6	37,6					
		699	1	Холл	4,31*2,78 -1,58*1,29 -1,75*0,25 -0,37*0,04	9,5	9,5		9,5		3,00			
			2	Санузел	2,34*1,74	4,1	4,1		4,1		3,00			
			3	Жилая комната	3,39*3,25 -1,01*0,17	10,8	10,8	10,8			3,00			
			4	Жилая комната	3,40*2,80	9,5	9,5	9,5			3,00			
			5	Кухня-гостиная	5,94*3,10 -1,00*0,17 -1,25*0,74 -0,39*0,22	17,2	17,2		17,2		3,00			
			6	Санузел	1,94*1,12	2,2	2,2		2,2		3,00			
Итого по кв. 699:						53,3	53,3	20,3	33,0					
Итого по 18-му этажу:						1996,9	1996,9	925,2	1071,7					

Литера	№ Этажа	№ Помещения	№ Комнаты	Назначение комнаты	Формула подсчета площади	Общая площадь помещения с учетом лоджий, балконов, веранд, террас, (кв.м.)	Общая площадь нежилого помещения (кв.м.)	В том числе площадь		Площадь лоджий, балконов, веранд, террас, (кв.м.)	Высота помещений по внутреннему обмеру, м	Площадь помещений общего пользования (кв.м.)	Возведено, реконструировано, перепланировано без разрешения	Примечание
								Основная	Вспомогательная					
1	2	3	4	5	6	7	8	9	10	11	12	13	14	15
	18		I	ЛК-1	5,14*2,53	13,0					3,00	13,0		
			II	Лифтовой холл	6,24*4,23 -1,10*2,11 -3,67*2,10	16,4					3,00	16,4		
			III	Коридор	14,38*1,57	22,6					3,00	22,6		
			IV	ЛК-2	(6,04+5,83)/2*2,56	15,2					3,00	15,2		
			V	Тамбур-шлюз	1,83*1,53	2,8					3,00	2,8		
			VI	Коридор	9,88*1,56 +8,00*1,58	28,1					3,00	28,1		
			VII	Лифтовой холл	4,44*2,26 -1,40*0,74	9,0					3,00	9,0		
			VIII	ЛК-3	5,16*2,58	13,3					2,95	13,3		
			IX	Лифтовой холл	(6,45+6,66)/2*2,12 +2,11*1,49	17,0					2,95	17,0		
			X	Коридор	19,30*1,57	30,3					2,95	30,3		
			XI	ЛК-4	5,16*2,57	13,3					3,00	13,3		
			XII	Лифтовой холл	(8,31+8,49)/2*2,14 +2,01*1,49	21,0					3,00	21,0		
			XIII	Коридор	15,10*1,56	23,6					3,00	23,6		
			XIV	Коридор	17,91*1,56	27,9					3,00	27,9		
			XV	ЛК-5	5,17*2,56	13,2					3,00	13,2		
			XVI	Лифтовой холл	8,04*4,14 -5,50*2,02 -1,09*2,02	20,0					3,00	20,0		
			XVII	Коридор	13,46*1,56	21,0					3,00	21,0		
			XVIII	Коридор	14,17*1,56	22,1					3,00	22,1		
			XIX	Технический балкон для кондиционеров	3,56*1,04	3,7					3,00	3,7		
			XX	Технический балкон для кондиционеров	2,00*0,89 -0,45*0,20	1,7					3,00	1,7		
			XXI	Технический балкон для кондиционеров	(1,45+1,14)/2*3,51	4,5					2,95	4,5		
			XXII	Технический балкон для кондиционеров	(1,45+1,14)/2*3,51	4,5					3,00	4,5		
			XXIII	Технический балкон для кондиционеров	3,51*1,05	3,7					3,00	3,7		
Итого по 18-му этажу:						347,9						347,9		

Литера	№ Этажа	№ Помещения	№ Комнаты	Назначение комнаты	Формула подсчета площади	Площадь с учетом лоджий, балконов, веранд, террас, (кв.м.)	Общая площадь жилого помещения (кв.м.)	В том числе площадь		Площадь лоджий, балконов, веранд, террас, (кв.м.)	Высота помещений по внутреннему обмеру, м	Площадь помещений общего пользования (кв.м.)	Возведено, реконструировано, перепланировано без разрешения	Примечание
								Жилая	Подсобная					
1	2	3	4	5	6	7	8	9	10	11	12	13	14	15
	19	86	1	Холл	5,75*4,04 -4,37*0,87 -1,67*1,55 -0,55*0,02	16,8	16,8		16,8		3,00			
			2	Кухня-гостиная	6,11*3,37 -1,92*0,08	20,4	20,4		20,4		3,00			
			3	Жилая комната	4,85*2,99 -1,00*0,17 -0,94*0,17	14,2	14,2	14,2			3,00			
			4	Жилая комната	4,84*3,03 -1,00*0,17	14,5	14,5	14,5			3,00			
			5	Санузел	1,63*1,40 -0,31*0,17	2,2	2,2		2,2		3,00			
			6	Санузел	2,30*1,82 -0,63*0,17	4,1	4,1		4,1		3,00			
			7	Жилая комната	5,58*3,29	18,4	18,4	18,4			3,00			
			Итого по кв. 86:			90,6	90,6	47,1	43,5					
		87	1	Холл	3,98*2,41 -1,32*1,12	8,1	8,1		8,1		3,00			
			2	Санузел	2,00*1,23	2,5	2,5		2,5		3,00			
			3	Кухня-гостиная	5,96*3,68 -1,00*0,17 -1,03*0,98	20,8	20,8		20,8		3,00			
			4	Жилая комната	3,76*2,80	10,5	10,5	10,5			3,00			
			5	Жилая комната	3,76*3,12 -1,00*0,16	11,6	11,6	11,6			3,00			
			6	Санузел	2,12*1,93	4,1	4,1		4,1		3,00			
			Итого по кв. 87:			57,6	57,6	22,1	35,5					
		88	1	Комната-студия	6,26*4,24 -2,14*2,30	21,6	21,6	21,6			3,00			
			2	Санузел	1,79*2,22 -0,55*0,13	3,9	3,9		3,9		3,00			
			Итого по кв. 88:			25,5	25,5	21,6	3,9					
		89	1	Холл	2,35*2,06	4,8	4,8		4,8		3,00			
			2	Санузел	1,65*2,24	3,7	3,7		3,7		3,00			
			3	Кухня	4,12*3,49 -1,00*0,18	14,2	14,2		14,2		3,00			
			4	Жилая комната	6,25*3,59 -2,15*1,16	19,9	19,9	19,9			3,00			
			Итого по кв. 89:			42,6	42,6	19,9	22,7					
		90	1	Холл	5,70*3,91 -4,24*0,51 -2,26*1,51	16,7	16,7		16,7		3,00			
			2	Жилая комната	6,42*3,30	21,2	21,2	21,2			3,00			
			3	Санузел	3,04*1,81 -0,60*0,16	5,4	5,4		5,4		3,00			
			4	Жилая комната	4,61*3,00	13,8	13,8	13,8			3,00			
			5	Жилая комната	4,62*3,00 -1,00*0,17*2,00 -0,93*0,16	13,4	13,4	13,4			3,00			
			6	Кухня-гостиная	4,12*3,38	13,9	13,9		13,9		3,00			
			7	Санузел	1,84*1,75	3,2	3,2		3,2		3,00			
			Итого по кв. 90:			87,6	87,6	48,4	39,2					
		191	1	Холл	2,32*2,08	4,8	4,8		4,8		3,00			
			2	Санузел	2,21*1,73	3,8	3,8		3,8		3,00			
			3	Кухня	4,11*3,42 -1,00*0,17	13,9	13,9		13,9		3,00			
			4	Жилая комната	6,25*2,84 -2,14*1,18	15,2	15,2	15,2			3,00			
			Итого по кв. 191:			37,7	37,7	15,2	22,5					
		192	1	Холл	4,22*3,05 -1,97*0,82 -1,81*0,38	10,6	10,6		10,6		3,00			
			2	Жилая комната	5,60*2,97 -1,91*0,02	16,6	16,6	16,6			3,00			
			3	Санузел	2,30*1,82 -0,62*0,17	4,1	4,1		4,1		3,00			
			4	Санузел	1,85*1,44 -0,31*0,17	2,6	2,6		2,6		3,00			
			5	Жилая комната	4,63*3,09	14,3	14,3	14,3			3,00			
			6	Кухня-гостиная	6,26*3,47 -0,99*0,17 -1,47*1,63 -1,44*0,32	18,7	18,7		18,7		3,00			
			Итого по кв. 192:			66,9	66,9	30,9	36,0					
		193	1	Холл	4,32*2,58 -1,14*1,33 -1,12*0,26	9,3	9,3		9,3		3,00			
			2	Санузел	1,83*1,24	2,3	2,3		2,3		3,00			
			3	Кухня-гостиная	5,93*3,53 -1,00*0,17 -0,79*0,99	20,0	20,0		20,0		3,00			
			4	Жилая комната	3,60*2,80	10,1	10,1	10,1			3,00			
			5	Жилая комната	3,60*3,28 -0,99*0,17	11,6	11,6	11,6			3,00			
			6	Санузел	2,11*1,75	3,7	3,7		3,7		3,00			
			Итого по кв. 193:			57,0	57,0	21,7	35,3					

1	2	3	4	5	6	7	8	9	10	11	12	13	14	15
		194	1	Холл	4,47*3,42 -2,42*2,12 -0,99*0,17 -0,04*1,31	9,9	9,9		9,9		3,00			
			2	Санузел	2,36*1,73 -1,74*0,50	3,2	3,2		3,2		3,00			
			3	Жилая комната	4,11*3,10	12,7	12,7	12,7			3,00			
			4	Жилая комната	5,30*3,70 -1,01*0,17*2,00	19,3	19,3	19,3			3,00			
			5	Жилая комната	3,70*3,28 -0,93*0,17 -1,01*0,17	11,8	11,8	11,8			3,00			
			6	Кухня-гостиная	4,99*3,07	15,3	15,3		15,3		3,00			
			7	Санузел	3,08*1,82	5,6	5,6		5,6		3,00			
				Итого по кв. 194:		77,8	77,8	43,8	34,0					
		195	1	Холл	4,77*4,19 -2,19*0,25 -2,12*1,87	15,5	15,5		15,5		3,00			
			2	Санузел	1,85*1,79 -0,60*0,17	3,2	3,2		3,2		3,00			
			3	Гостиная	(4,74+4,48)/2*3,57 -1,00*0,17	16,3	16,3	16,3			3,00			
			4	Жилая комната	(5,01+4,75)/2*3,05	14,9	14,9	14,9			3,00			
			5	Санузел	3,67*1,82 -1,00*0,17 -1,47*0,43	5,9	5,9		5,9		3,00			
			6	Жилая комната	3,42*3,10 -0,75*0,17 -1,29*0,36	10,0	10,0	10,0			3,00			
			7	Кухня	3,30*3,06 -2,33*0,19	9,7	9,7		9,7		3,00			
				Итого по кв. 195:		75,5	75,5	41,2	34,3					
		313	1	Холл	4,45*4,10 -2,19*2,05	13,8	13,8		13,8		2,95			
			2	Санузел	2,10*1,40	2,9	2,9		2,9		2,95			
			3	Кухня-гостиная	(4,93+4,68)/2*3,27 -1,29*0,17	15,5	15,5		15,5		2,95			
			4	Жилая комната	(4,64+4,39)/2*2,99	13,5	13,5	13,5			2,95			
			5	Санузел	2,48*1,81 -0,80*0,17	4,4	4,4		4,4		2,95			
			6	Кладовая	1,54*1,40 -0,17*0,13	2,1	2,1		2,1		2,95			
			7	Жилая комната	(6,26+5,98)/2*3,28 -0,42*0,08 -0,93*0,17 -1,00*0,17	19,7	19,7	19,7			2,95			
			8	Жилая комната	(6,36+6,62)/2*3,01	19,5	19,5	19,5			2,95			
				Итого по кв. 313:		91,4	91,4	52,7	38,7					
		314	1	Комната-студия	(6,62+6,26)/2*4,41 -2,40*2,27	23,0	23,0	23,0			2,95			
			2	Санузел	2,32*1,89 -0,55*0,08	4,3	4,3		4,3		2,95			
				Итого по кв. 314:		27,3	27,3	23,0	4,3					
		315	1	Холл	4,39*2,59 -1,23*1,34	9,7	9,7		9,7		2,95			
			2	Санузел	1,90*1,15	2,2	2,2		2,2		2,95			
			3	Кухня-гостиная	(6,42+6,09)/2*3,35 -0,82*0,65	20,4	20,4		20,4		2,95			
			4	Жилая комната	(3,60+3,85)/2*3,14 -1,00*0,17 -1,25*0,17	11,3	11,3	11,3			2,95			
			5	Жилая комната	(4,17+3,90)/2*3,10	12,5	12,5	12,5			2,95			
			6	Санузел	2,14*1,85	4,0	4,0		4,0		2,95			
				Итого по кв. 315:		60,1	60,1	23,8	36,3					
		316	1	Холл	2,30*2,07	4,8	4,8		4,8		2,95			
			2	Санузел	2,27*1,77	4,0	4,0		4,0		2,95			
			3	Кухня	(4,38+4,11)/2*3,47 -1,00*0,17	14,6	14,6		14,6		2,95			
			4	Жилая комната	(6,59+6,89)/2*3,59 -2,16*1,17	21,7	21,7	21,7			2,95			
				Итого по кв. 316:		45,1	45,1	21,7	23,4					
		317	1	Холл	3,37*3,89 -2,77*1,31 -2,48*0,49	8,3	8,3		8,3		2,95			
			2	Жилая комната	(6,24+6,02)/2*3,32 -1,89*0,31	19,8	19,8	19,8			2,95			
			3	Санузел	1,74*1,32 -0,32*0,17	2,2	2,2		2,2		2,95			
			4	Санузел	2,45*1,80 -0,61*0,17	4,3	4,3		4,3		2,95			
			5	Жилая комната	(5,12+5,36)/2*3,02 -1,88*0,63 -1,00*0,17	14,5	14,5	14,5			2,95			
			6	Кухня-гостиная	(6,96+6,65)/2*3,27 -1,51*0,44 -0,17*0,64	21,5	21,5		21,5		2,95			
				Итого по кв. 317:		70,6	70,6	34,3	36,3					
		318	1	Холл	4,17*2,58 -1,45*1,31 -1,31*0,26	8,5	8,5		8,5		2,95			
			2	Санузел	2,13*1,75	3,7	3,7		3,7		2,95			
			3	Жилая комната	(3,82+3,56)/2*3,08 -0,96*0,17	11,2	11,2	11,2			2,95			
			4	Жилая комната	(4,14+3,91)/2*2,84	11,4	11,4	11,4			2,95			
			5	Кухня-гостиная	(5,93+6,16)/2*3,24 -1,29*0,17 -0,56*0,93 -0,72*0,08	18,8	18,8		18,8		2,95			

1	2	3	4	5	6	7	8	9	10	11	12	13	14	15
			6	Санузел	1,91*1,23	2,3	2,3		2,3		2,95			
Итого по кв. 318:						55,9	55,9	22,6	33,3					
		507	1	Холл	4,16*2,71 -2,97*0,65 -0,42*0,32	9,2	9,2		9,2		3,00			
			2	Санузел	1,46*1,30	1,9	1,9		1,9		3,00			
			3	Кухня-гостиная	(5,41+5,12)/2*3,10	16,3	16,3		16,3		3,00			
			4	Жилая комната	(4,36+4,12)/2*3,00 -1,24*0,17 -1,01*0,17 -1,28*0,66	11,5	11,5	11,5			3,00			
			5	Жилая комната	(4,70+4,42)/2*3,10	14,1	14,1	14,1			3,00			
			6	Санузел	1,91*1,73	3,3	3,3		3,3		3,00			
Итого по кв. 507:						56,3	56,3	25,6	30,7					
		508	1	Холл	4,57*3,56 -3,16*0,25 -2,53*1,61 -1,85*0,02	11,4	11,4		11,4		3,00			
			2	Кухня-гостиная	(6,57+6,25)/2*3,53 -1,00*0,17 -2,50*0,31	21,7	21,7		21,7		3,00			
			3	Жилая комната	(5,02+4,75)/2*3,00	14,7	14,7	14,7			3,00			
			4	Жилая комната	(4,75+4,50)/2*3,09 -1,25*0,17 -0,95*0,17 -2,49*0,02	13,9	13,9	13,9			3,00			
			5	Санузел	1,70*1,09	1,9	1,9		1,9		3,00			
			6	Санузел	2,61*1,77	4,6	4,6		4,6		3,00			
			7	Гардероб	1,77*1,34	2,4	2,4		2,4		3,00			
Итого по кв. 508:						70,6	70,6	28,6	42,0					
		509	1	Холл	4,37*2,40 -1,34*1,20	8,9	8,9		8,9		3,00			
			2	Санузел	2,01*1,12	2,3	2,3		2,3		3,00			
			3	Кухня-гостиная	(6,22+5,91)/2*3,46 -0,88*0,78 -1,00*0,17	20,1	20,1		20,1		3,00			
			4	Жилая комната	(4,30+4,06)/2*2,85	11,9	11,9	11,9			3,00			
			5	Жилая комната	(3,76+4,04)/2*3,27 -1,27*0,17	12,5	12,5	12,5			3,00			
			6	Санузел	1,96*1,74	3,4	3,4		3,4		3,00			
Итого по кв. 509:						59,1	59,1	24,4	34,7					
		510	1	Холл	2,22*2,15	4,8	4,8		4,8		3,00			
			2	Санузел	2,26*1,77 -0,82*0,08	3,9	3,9		3,9		3,00			
			3	Жилая комната	(4,59+4,31)/2*3,58 -1,28*0,17	15,7	15,7	15,7			3,00			
			4	Кухня-гостиная	(5,86+6,13)/2*2,88 -1,85*0,98	15,5	15,5		15,5		3,00			
Итого по кв. 510:						39,9	39,9	15,7	24,2					
		511	1	Холл	2,17*2,04	4,4	4,4		4,4		3,00			
			2	Кухня-гостиная	(6,56+6,21)/2*2,98 -1,04*1,75 -1,34*0,17 -0,63*0,15	16,9	16,9		16,9		3,00			
			3	Жилая комната	(4,13+4,44)/2*3,49	15,0	15,0	15,0			3,00			
			4	Санузел	2,26*1,76	4,0	4,0		4,0		3,00			
Итого по кв. 511:						40,3	40,3	15,0	25,3					
		512	1	Холл	2,05*3,01	6,2	6,2		6,2		3,00			
			2	Санузел	2,26*1,76 -1,44*0,08	3,9	3,9		3,9		3,00			
			3	Жилая комната	(4,78+4,46)/2*3,78 -1,34*0,17	17,2	17,2	17,2			3,00			
			4	Кухня-гостиная	(4,76+5,12)/2*3,49 -0,68*1,57	16,2	16,2		16,2		3,00			
Итого по кв. 512:						43,5	43,5	17,2	26,3					
		513	1	Холл	2,08*2,12	4,4	4,4		4,4		3,00			
			2	Кухня-гостиная	(6,48+6,28)/2*3,27 -1,80*0,69 -1,37*0,17	19,4	19,4		19,4		3,00			
			3	Жилая комната	(4,44+4,11)/2*3,80	16,2	16,2	16,2			3,00			
			4	Санузел	2,29*1,76	4,0	4,0		4,0		3,00			
Итого по кв. 513:						44,0	44,0	16,2	27,8					
		514	1	Холл	2,41*4,16 -1,20*1,11	8,7	8,7		8,7		3,00			
			2	Санузел	2,00*1,77	3,5	3,5		3,5		3,00			
			3	Жилая комната	(4,29+4,06)/2*3,08 -1,29*0,17	12,6	12,6	12,6			3,00			
			4	Жилая комната	(3,77+4,00)/2*2,85	11,1	11,1	11,1			3,00			
			5	Кухня-гостиная	(6,26+6,53)/2*3,67 -0,85*0,96 -1,64*0,17	22,4	22,4		22,4		3,00			
			6	Санузел	1,99*1,12	2,2	2,2		2,2		3,00			
Итого по кв. 514:						60,5	60,5	23,7	36,8					
		515	1	Холл	4,32*3,56 -2,20*1,90	11,2	11,2		11,2		3,00			
			2	Гардероб	1,81*1,11	2,0	2,0		2,0		3,00			
			3	Санузел	2,62*1,80	4,7	4,7		4,7		3,00			
			4	Санузел	1,67*1,15	1,9	1,9		1,9		3,00			

1	2	3	4	5	6	7	8	9	10	11	12	13	14	15
			5	Жилая комната	(5,00+4,76)/2*3,06 -1,27*0,17 -0,95*0,17	14,6	14,6	14,6			3,00			
			6	Жилая комната	(4,73+4,49)/2*2,86	13,2	13,2	13,2			3,00			
			7	Кухня-гостиная	(6,57+6,84)/2*3,67 -1,59*0,17 -1,50*0,28	23,9	23,9		23,9		3,00			
Итого по кв. 515:						71,5	71,5	27,8	43,7					
		516	1	Холл	4,37*2,50 -1,72*1,41	8,5	8,5		8,5		3,00			
			2	Санузел	2,09*1,75	3,7	3,7		3,7		3,00			
			3	Жилая комната	(3,93+3,67)/2*3,17 -1,00*0,17	11,9	11,9	11,9			3,00			
			4	Жилая комната	(4,26+4,00)/2*2,95	12,2	12,2	12,2			3,00			
			5	Кухня-гостиная	(5,95+6,18)/2*3,05 -1,29*0,17 -1,05*0,36	17,9	17,9		17,9		3,00			
			6	Санузел	1,99*1,07	2,1	2,1		2,1		3,00			
Итого по кв. 516:						56,3	56,3	24,1	32,2					
		700	1	Холл	4,14*2,71 -3,02*0,66 -0,55*0,32	9,1	9,1		9,1		3,00			
			2	Санузел	1,41*1,31	1,8	1,8		1,8		3,00			
			3	Кухня-гостиная	4,88*3,10	15,1	15,1		15,1		3,00			
			4	Жилая комната	3,01*4,12 -1,20*0,66 -1,00*0,17	11,4	11,4	11,4			3,00			
			5	Жилая комната	4,12*3,08 -1,00*0,17	12,5	12,5	12,5			3,00			
			6	Санузел	1,72*1,94	3,3	3,3		3,3		3,00			
Итого по кв. 700:						53,2	53,2	23,9	29,3					
		701	1	Холл	5,47*3,90 -4,30*0,50	19,2	19,2		19,2		3,00			
			2	Санузел	1,90*1,71	3,2	3,2		3,2		3,00			
			3	Кухня-гостиная	4,11*3,16	13,0	13,0		13,0		3,00			
			4	Жилая комната	4,62*3,03 -1,00*0,17*2,00 -0,92*0,17	13,5	13,5	13,5			3,00			
			5	Жилая комната	4,61*2,99 -0,55*0,05	13,8	13,8	13,8			3,00			
			6	Санузел	3,02*1,82 -0,80*0,17	5,4	5,4		5,4		3,00			
			7	Жилая комната	6,42*3,30	21,2	21,2	21,2			3,00			
Итого по кв. 701:						89,3	89,3	48,5	40,8					
		702	1	Холл	4,20*2,41 -1,21*1,68	8,1	8,1		8,1		3,00			
			2	Санузел	2,01*1,13	2,3	2,3		2,3		3,00			
			3	Кухня-гостиная	5,93*3,09 -1,00*0,17 -0,85*0,43	17,8	17,8		17,8		3,00			
			4	Жилая комната	3,77*3,00	11,3	11,3	11,3			3,00			
			5	Жилая комната	3,76*3,12 -1,00*0,17	11,6	11,6	11,6			3,00			
			6	Санузел	2,09*1,93	4,0	4,0		4,0		3,00			
Итого по кв. 702:						55,1	55,1	22,9	32,2					
		703	1	Холл	2,45*1,81	4,4	4,4		4,4		3,00			
			2	Жилая комната	5,85*2,96 -1,50*1,21 -1,01*0,16	15,3	15,3	15,3			3,00			
			3	Кухня	4,37*3,52 -2,27*0,51	14,2	14,2		14,2		3,00			
			4	Санузел	2,30*1,77 -1,18*0,05	4,0	4,0		4,0		3,00			
Итого по кв. 703:						37,9	37,9	15,3	22,6					
		704	1	Холл	4,28*1,81	7,7	7,7		7,7		3,00			
			2	Санузел	1,74*2,30	4,0	4,0		4,0		3,00			
			3	Кухня-гостиная	3,47*4,36 -2,27*0,50 -1,00*0,17 -0,42*0,07	13,8	13,8		13,8		3,00			
			4	Жилая комната	4,37*2,99	13,1	13,1	13,1			3,00			
Итого по кв. 704:						38,6	38,6	13,1	25,5					
		705	1	Холл	2,79*2,06	5,7	5,7		5,7		3,00			
			2	Жилая комната	5,19*3,58 -1,08*1,68 -1,00*0,17	16,6	16,6	16,6			3,00			
			3	Кухня	4,10*3,50	14,4	14,4		14,4		3,00			
			4	Санузел	2,32*1,71	4,0	4,0		4,0		3,00			
Итого по кв. 705:						40,7	40,7	16,6	24,1					
		706	1	Холл	2,35*2,06	4,8	4,8		4,8		3,00			
			2	Санузел	2,26*1,83 -0,50*0,11	4,1	4,1		4,1		3,00			
			3	Кухня	(4,72+4,43)/2*3,46 -1,34*0,17	15,6	15,6		15,6		3,00			
			4	Жилая комната	(6,25+6,56)/2*3,49 -1,32*0,08 -2,07*1,24	19,7	19,7	19,7			3,00			
Итого по кв. 706:						44,2	44,2	19,7	24,5					
		707	1	Холл	4,64*3,35 -3,55*1,28 -3,26*0,49	9,4	9,4		9,4		3,00			
			2	Жилая комната	(6,54+6,24)/2*3,31	21,2	21,2	21,2			3,00			
			3	Санузел	1,71*1,40 -0,32*0,17	2,3	2,3		2,3		3,00			
			4	Санузел	2,28*1,82 -0,58*0,17	4,1	4,1		4,1		3,00			

1	2	3	4	5	6	7	8	9	10	11	12	13	14	15
			5	Жилая комната	$(5,45+5,71)/2*2,99$ $-1,89*0,77$	15,2	15,2	15,2			3,00			
			6	Кухня-гостиная	$(6,42+6,72)/2*3,47$ $-1,30*0,17 -1,31*0,37$ $-0,87*0,18$	21,9	21,9		21,9		3,00			
Итого по кв. 707:						74,1	74,1	36,4	37,7					
		708	1	Холл	$4,31*2,77 -1,60*1,31$ $-1,77*0,25 -0,40*0,02$	9,4	9,4		9,4		3,00			
			2	Санузел	$2,34*1,75$	4,1	4,1		4,1		3,00			
			3	Жилая комната	$3,40*3,28 -1,00*0,17$	11,0	11,0	11,0			3,00			
			4	Жилая комната	$3,40*2,79$	9,5	9,5	9,5			3,00			
			5	Кухня-гостиная	$5,97*3,10 -1,01*0,17$ $-1,28*0,73 -0,40*0,22$	17,3	17,3		17,3		3,00			
			6	Санузел	$1,94*1,12$	2,2	2,2		2,2		3,00			
Итого по кв. 708:						53,5	53,5	20,5	33,0					
Итого по 19-му этажу:						1997,8	1997,8	925,2	1072,6					

Литера	№ Этажа	№ Помещения	№ Комнаты	Назначение комнаты	Формула подсчета площади	Общая площадь помещения с учетом лоджий, балконов, веранд, террас, (кв.м.)	Общая площадь нежилого помещения (кв.м.)	В том числе площадь		Площадь лоджий, балконов, веранд, террас, (кв.м.)	Высота помещений по внутреннему обмеру, м	Площадь помещений общего пользования (кв.м.)	Возведено, реконструировано, перепланировано без разрешения	Примечание
								Основная	Вспомогательная					
1	2	3	4	5	6	7	8	9	10	11	12	13	14	15
	19		I	ЛК-1	5,14*2,53	13,0					3,00	13,0		
			II	Лифтовой холл	6,24*4,23 -1,10*2,11 -3,67*2,10	16,4					3,00	16,4		
			III	Коридор	14,38*1,57	22,6					3,00	22,6		
			IV	ЛК-2	(6,04+5,83)/2*2,56	15,2					3,00	15,2		
			V	Тамбур-шлюз	1,83*1,53	2,8					3,00	2,8		
			VI	Коридор	9,88*1,56 +8,00*1,58	28,1					3,00	28,1		
			VII	Лифтовой холл	4,44*2,26 -1,40*0,74	9,0					3,00	9,0		
			VIII	ЛК-3	5,16*2,58	13,3					2,95	13,3		
			IX	Лифтовой холл	(6,45+6,66)/2*2,12 +2,11*1,49	17,0					2,95	17,0		
			X	Коридор	19,30*1,57	30,3					2,95	30,3		
			XI	ЛК-4	5,16*2,57	13,3					3,00	13,3		
			XII	Лифтовой холл	(8,31+8,49)/2*2,14 +2,01*1,49	21,0					3,00	21,0		
			XIII	Коридор	15,10*1,56	23,6					3,00	23,6		
			XIV	Коридор	17,91*1,56	27,9					3,00	27,9		
			XV	ЛК-5	5,17*2,56	13,2					3,00	13,2		
			XVI	Лифтовой холл	8,04*4,14 -5,50*2,02 -1,09*2,02	20,0					3,00	20,0		
			XVII	Коридор	13,46*1,56	21,0					3,00	21,0		
			XVIII	Коридор	14,17*1,56	22,1					3,00	22,1		
			XIX	Технический балкон для кондиционеров	3,56*1,04	3,7					3,00	3,7		
			XX	Технический балкон для кондиционеров	2,00*0,89 -0,45*0,20	1,7					3,00	1,7		
			XXI	Технический балкон для кондиционеров	(1,45+1,14)/2*3,51	4,5					2,95	4,5		
			XXII	Технический балкон для кондиционеров	(1,45+1,14)/2*3,51	4,5					3,00	4,5		
			XXIII	Технический балкон для кондиционеров	3,51*1,05	3,7					3,00	3,7		
Итого по 19-му этажу:						347,9						347,9		

Литера	№ Этажа	№ Помещения	№ Комнаты	Назначение комнаты	Формула подсчета площади	Площадь с учетом лоджий, балконов, веранд, террас, (кв.м.)	Общая площадь жилого помещения (кв.м.)	В том числе площадь		Площадь лоджий, балконов, веранд, террас, (кв.м.)	Высота помещений по внутреннему обмеру, м	Площадь помещений общего пользования (кв.м.)	Возведено, реконструировано, перепланировано без разрешения	Примечание
								Жилая	Подсобная					
1	2	3	4	5	6	7	8	9	10	11	12	13	14	15
	20	91	1	Холл	5,75*4,02 -4,34*0,86 -1,67*1,61	16,7	16,7		16,7		3,00			
			2	Кухня-гостиная	6,12*3,38 -1,92*0,07	20,6	20,6		20,6		3,00			
			3	Жилая комната	4,85*2,97 -1,00*0,17 -0,92*0,17	14,1	14,1	14,1			3,00			
			4	Жилая комната	4,84*3,02 -1,00*0,17	14,4	14,4	14,4			3,00			
			5	Санузел	1,38*1,64 -0,32*0,17	2,2	2,2		2,2		3,00			
			6	Санузел	2,30*1,82 -0,61*0,17	4,1	4,1		4,1		3,00			
			7	Жилая комната	5,57*3,30	18,4	18,4	18,4			3,00			
Итого по кв. 91:						90,5	90,5	46,9	43,6					
		92	1	Холл	3,98*2,42 -1,32*1,12	8,2	8,2		8,2		3,00			
			2	Санузел	2,00*1,22	2,4	2,4		2,4		3,00			
			3	Кухня-гостиная	5,98*3,68 -1,00*0,17 -1,03*0,98	20,8	20,8		20,8		3,00			
			4	Жилая комната	3,76*2,80	10,5	10,5	10,5			3,00			
			5	Жилая комната	3,75*3,11 -1,00*0,17	11,5	11,5	11,5			3,00			
			6	Санузел	2,14*1,93	4,1	4,1		4,1		3,00			
Итого по кв. 92:						57,5	57,5	22,0	35,5					
		93	1	Комната-студия	6,24*4,26 -2,14*2,31	21,6	21,6	21,6			3,00			
			2	Санузел	1,78*2,22 -0,53*0,05	3,9	3,9		3,9		3,00			
Итого по кв. 93:						25,5	25,5	21,6	3,9					
		94	1	Холл	2,35*2,06	4,8	4,8		4,8		3,00			
			2	Санузел	1,75*2,23 -1,74*0,07	3,8	3,8		3,8		3,00			
			3	Кухня	4,11*3,47 -1,00*0,17	14,1	14,1		14,1		3,00			
			4	Жилая комната	6,25*3,61 -2,14*1,18	20,0	20,0	20,0			3,00			
Итого по кв. 94:						42,7	42,7	20,0	22,7					
		95	1	Холл	5,71*3,90 -4,26*0,50 -2,26*1,51	16,7	16,7		16,7		3,00			
			2	Жилая комната	6,40*3,30	21,1	21,1	21,1			3,00			
			3	Санузел	3,06*1,82 -0,59*0,17	5,5	5,5		5,5		3,00			
			4	Жилая комната	4,63*3,00	13,9	13,9	13,9			3,00			
			5	Жилая комната	4,62*2,99 -1,00*0,17*2,00 -0,94*0,17	13,3	13,3	13,3			3,00			
			6	Кухня-гостиная	4,12*3,37	13,9	13,9		13,9		3,00			
			7	Санузел	1,84*1,74	3,2	3,2		3,2		3,00			
Итого по кв. 95:						87,6	87,6	48,3	39,3					
		196	1	Холл	2,33*2,06	4,8	4,8		4,8		3,00			
			2	Санузел	2,20*1,72	3,8	3,8		3,8		3,00			
			3	Кухня	4,12*3,43 -1,00*0,17	14,0	14,0		14,0		3,00			
			4	Жилая комната	6,24*2,85 -2,13*1,18	15,3	15,3	15,3			3,00			
Итого по кв. 196:						37,9	37,9	15,3	22,6					
		197	1	Холл	4,24*2,98 -1,88*0,85 -1,81*0,31	10,5	10,5		10,5		3,00			
			2	Жилая комната	5,58*2,95	16,5	16,5	16,5			3,00			
			3	Санузел	2,30*1,82 -0,61*0,17	4,1	4,1		4,1		3,00			
			4	Санузел	1,85*1,44 -0,32*0,17	2,6	2,6		2,6		3,00			
			5	Жилая комната	4,62*3,11	14,4	14,4	14,4			3,00			
			6	Кухня-гостиная	6,25*3,47 -1,00*0,17 -1,48*1,64 -1,43*0,34	18,6	18,6		18,6		3,00			
Итого по кв. 197:						66,7	66,7	30,9	35,8					
		198	1	Холл	4,32*2,57 -1,13*1,31 -1,14*0,26	9,3	9,3		9,3		3,00			
			2	Санузел	1,83*1,23	2,3	2,3		2,3		3,00			
			3	Кухня-гостиная	5,93*3,53 -1,01*0,17 -0,79*0,99 -1,03*0,02	20,0	20,0		20,0		3,00			
			4	Жилая комната	3,60*2,80	10,1	10,1	10,1			3,00			
			5	Жилая комната	3,60*3,27 -1,01*0,17	11,6	11,6	11,6			3,00			
			6	Санузел	2,10*1,76	3,7	3,7		3,7		3,00			
Итого по кв. 198:						57,0	57,0	21,7	35,3					

1	2	3	4	5	6	7	8	9	10	11	12	13	14	15	
		199	1	Холл	4,47*3,42 -2,41*2,14 -1,00*0,18 -0,06*1,31	9,9	9,9		9,9		3,00				
			2	Санузел	2,38*1,73 -1,77*0,49	3,3	3,3		3,3		3,00				
			3	Жилая комната	4,10*3,10	12,7	12,7	12,7			3,00				
			4	Жилая комната	5,32*3,70 -1,02*0,17 -1,01*0,17	19,3	19,3	19,3			3,00				
			5	Жилая комната	3,70*3,26 -0,92*0,17 -1,01*0,17	11,7	11,7	11,7			3,00				
			6	Кухня-гостиная	4,98*3,08	15,3	15,3		15,3		3,00				
			7	Санузел	3,08*1,81 -1,36*0,06	5,5	5,5		5,5		3,00				
			Итого по кв. 199:			77,7	77,7	43,7	34,0						
		200	1	Холл	4,78*4,20 -2,20*0,25 -2,14*1,96	15,3	15,3		15,3		3,00				
			2	Санузел	1,87*1,88 -0,69*0,17	3,4	3,4		3,4		3,00				
			3	Гостиная	(4,75+4,47)/2*3,58 -0,99*0,17	16,3	16,3	16,3			3,00				
			4	Жилая комната	(5,04+4,77)/2*3,01	14,8	14,8	14,8			3,00				
			5	Санузел	3,66*1,81 -1,00*0,17 -1,47*0,43	5,8	5,8		5,8		3,00				
			6	Жилая комната	3,43*3,08 -0,75*0,17 -1,26*0,36	10,0	10,0	10,0			3,00				
			7	Кухня	3,32*3,07 -2,35*0,19	9,7	9,7		9,7		3,00				
			Итого по кв. 200:			75,3	75,3	41,1	34,2						
		319	1	Холл	4,46*4,10 -2,19*2,05 -0,24*0,02	13,8	13,8		13,8		2,95				
			2	Санузел	2,09*1,39	2,9	2,9		2,9		2,95				
			3	Кухня-гостиная	(4,95+4,68)/2*3,26 -1,30*0,17	15,5	15,5		15,5		2,95				
			4	Жилая комната	(4,67+4,40)/2*3,00	13,6	13,6	13,6			2,95				
			5	Санузел	2,42*1,80 -0,74*0,17	4,2	4,2		4,2		2,95				
			6	Кладовая	1,60*1,37 -0,20*0,17	2,2	2,2		2,2		2,95				
			7	Жилая комната	(6,27+5,97)/2*3,28 -0,42*0,07 -0,92*0,17 -1,01*0,17	19,7	19,7	19,7			2,95				
			8	Жилая комната	(6,37+6,62)/2*3,01	19,5	19,5	19,5			2,95				
			Итого по кв. 319:			91,4	91,4	52,8	38,6						
		320	1	Комната-студия	(6,61+6,26)/2*4,41 -2,41*2,27	22,9	22,9	22,9			2,95				
			2	Санузел	2,32*1,90 -0,54*0,10	4,4	4,4		4,4		2,95				
			Итого по кв. 320:			27,3	27,3	22,9	4,4						
		321	1	Холл	4,39*2,59 -1,26*1,34	9,7	9,7		9,7		2,95				
			2	Санузел	1,90*1,16	2,2	2,2		2,2		2,95				
			3	Кухня-гостиная	(6,41+6,10)/2*3,34 -0,65*0,83	20,4	20,4		20,4		2,95				
			4	Жилая комната	(3,60+3,83)/2*3,15 -1,00*0,17 -1,24*0,17	11,3	11,3	11,3			2,95				
			5	Жилая комната	(4,17+3,90)/2*3,09	12,5	12,5	12,5			2,95				
			6	Санузел	2,13*1,86	4,0	4,0		4,0		2,95				
			Итого по кв. 321:			60,1	60,1	23,8	36,3						
		322	1	Холл	2,29*2,08	4,8	4,8		4,8		2,95				
			2	Санузел	2,28*1,78	4,1	4,1		4,1		2,95				
			3	Кухня	(4,37+4,09)/2*3,47 -1,00*0,17	14,5	14,5		14,5		2,95				
			4	Жилая комната	(6,58+6,89)/2*3,61 -2,15*1,18	21,8	21,8	21,8			2,95				
			Итого по кв. 322:			45,2	45,2	21,8	23,4						
		323	1	Холл	3,36*3,92 -2,76*1,31 -2,49*0,45	8,4	8,4		8,4		2,95				
			2	Жилая комната	(6,28+6,02)/2*3,30 -1,88*0,31	19,7	19,7	19,7			2,95				
			3	Санузел	1,91*1,33 -0,46*0,17	2,5	2,5		2,5		2,95				
			4	Санузел	2,30*1,80 -0,47*0,17	4,1	4,1		4,1		2,95				
			5	Жилая комната	(5,09+5,37)/2*3,03 -1,89*0,64 -0,99*0,18	14,5	14,5	14,5			2,95				
			6	Кухня-гостиная	(6,95+6,68)/2*3,25 -1,49*0,45 -0,17*0,67	21,4	21,4		21,4		2,95				
			Итого по кв. 323:			70,6	70,6	34,2	36,4						
		324	1	Холл	4,17*2,58 -1,43*1,31 -1,31*0,26	8,5	8,5		8,5		2,95				
			2	Санузел	2,13*1,76	3,7	3,7		3,7		2,95				
			3	Жилая комната	(3,85+3,61)/2*3,08 -1,01*0,17	11,3	11,3	11,3			2,95				
			4	Жилая комната	(4,16+3,92)/2*2,84	11,5	11,5	11,5			2,95				

1	2	3	4	5	6	7	8	9	10	11	12	13	14	15
			5	Кухня-гостиная	(5,92+6,15)/2*3,27 -1,30*0,17 -0,57*0,91 -0,73*0,07	18,9	18,9		18,9		2,95			
			6	Санузел	1,90*1,24	2,4	2,4		2,4		2,95			
Итого по кв. 324:						56,3	56,3	22,8	33,5					
		517	1	Холл	4,16*2,72 -2,98*0,64 -0,41*0,28	9,3	9,3		9,3		3,00			
			2	Санузел	1,45*1,30	1,9	1,9		1,9		3,00			
			3	Кухня-гостиная	(5,42+5,12)/2*3,10	16,3	16,3		16,3		3,00			
			4	Жилая комната	(4,32+4,12)/2*3,00 -1,23*0,17 -1,00*0,17 -1,27*0,64	11,5	11,5	11,5				3,00		
			5	Жилая комната	(4,69+4,42)/2*3,10	14,1	14,1	14,1			3,00			
			6	Санузел	1,92*1,78	3,4	3,4		3,4		3,00			
Итого по кв. 517:						56,5	56,5	25,6	30,9					
		518	1	Холл	4,56*3,56 -3,15*0,25 -2,52*1,61 -1,85*0,03	11,3	11,3		11,3		3,00			
			2	Кухня-гостиная	(6,56+6,23)/2*3,52 -0,99*0,17 -2,51*0,32	21,5	21,5		21,5		3,00			
			3	Жилая комната	(5,03+4,75)/2*3,01	14,7	14,7	14,7			3,00			
			4	Жилая комната	(4,50+4,77)/2*3,07 -1,25*0,17 -0,93*0,17 -2,48*0,03	13,8	13,8	13,8			3,00			
			5	Санузел	1,70*1,10	1,9	1,9		1,9		3,00			
			6	Санузел	2,53*1,78	4,5	4,5		4,5		3,00			
			7	Гардероб	1,78*1,41	2,5	2,5		2,5		3,00			
Итого по кв. 518:						70,2	70,2	28,5	41,7					
		519	1	Холл	4,36*2,41 -1,30*1,20 -0,49*0,05	8,9	8,9		8,9		3,00			
			2	Санузел	2,00*1,12	2,2	2,2		2,2		3,00			
			3	Кухня-гостиная	(6,26+5,86)/2*3,45 -0,83*0,77 -1,00*0,17	20,1	20,1		20,1		3,00			
			4	Жилая комната	(4,31+4,06)/2*2,85	11,9	11,9	11,9			3,00			
			5	Жилая комната	(3,76+4,04)/2*3,28 -1,28*0,17	12,6	12,6	12,6			3,00			
			6	Санузел	1,94*1,76	3,4	3,4		3,4		3,00			
Итого по кв. 519:						59,1	59,1	24,5	34,6					
		520	1	Холл	2,20*2,13	4,7	4,7		4,7		3,00			
			2	Санузел	2,26*1,78 -0,81*0,08	4,0	4,0		4,0		3,00			
			3	Жилая комната	(4,59+4,31)/2*3,57 -1,28*0,17	15,7	15,7	15,7			3,00			
			4	Кухня-гостиная	(5,83+6,10)/2*2,89 -1,82*0,98	15,5	15,5		15,5		3,00			
Итого по кв. 520:						39,9	39,9	15,7	24,2					
		521	1	Холл	2,16*2,06	4,4	4,4		4,4		3,00			
			2	Кухня-гостиная	(6,58+6,24)/2*2,99 -1,02*1,80 -1,33*0,17	17,1	17,1		17,1		3,00			
			3	Жилая комната	(4,12+4,43)/2*3,49	14,9	14,9	14,9			3,00			
			4	Санузел	2,25*1,74	3,9	3,9		3,9		3,00			
Итого по кв. 521:						40,3	40,3	14,9	25,4					
		522	1	Холл	2,05*3,00	6,2	6,2		6,2		3,00			
			2	Санузел	2,27*1,75 -1,45*0,08	3,9	3,9		3,9		3,00			
			3	Жилая комната	(4,75+4,44)/2*3,76 -1,33*0,17	17,1	17,1	17,1			3,00			
			4	Кухня-гостиная	(4,79+5,13)/2*3,50 -0,72*1,58	16,2	16,2		16,2		3,00			
Итого по кв. 522:						43,4	43,4	17,1	26,3					
		523	1	Холл	2,07*2,13	4,4	4,4		4,4		3,00			
			2	Кухня-гостиная	(6,48+6,26)/2*3,27 -1,80*0,68 -1,35*0,17	19,4	19,4		19,4		3,00			
			3	Жилая комната	(4,43+4,09)/2*3,80	16,2	16,2	16,2			3,00			
			4	Санузел	2,28*1,77	4,0	4,0		4,0		3,00			
Итого по кв. 523:						44,0	44,0	16,2	27,8					
		524	1	Холл	2,41*4,16 -1,21*1,12	8,7	8,7		8,7		3,00			
			2	Санузел	2,00*1,76	3,5	3,5		3,5		3,00			
			3	Жилая комната	(4,27+4,03)/2*3,07 -1,27*0,17	12,5	12,5	12,5			3,00			
			4	Жилая комната	(3,76+4,00)/2*2,86	11,1	11,1	11,1			3,00			
			5	Кухня-гостиная	(6,23+6,48)/2*3,67 -0,83*0,98 -1,62*0,17	22,2	22,2		22,2		3,00			
			6	Санузел	2,00*1,12	2,2	2,2		2,2		3,00			
Итого по кв. 524:						60,2	60,2	23,6	36,6					
		525	1	Холл	4,34*3,56 -2,21*1,89	11,3	11,3		11,3		3,00			

1	2	3	4	5	6	7	8	9	10	11	12	13	14	15	
			2	Гардероб	1,81*1,10	2,0	2,0		2,0		3,00				
			3	Санузел	2,62*1,80	4,7	4,7		4,7		3,00				
			4	Санузел	1,67*1,17	2,0	2,0		2,0		3,00				
			5	Жилая комната	(5,03+4,77)/2*3,07 -1,28*0,17 -0,94*0,17 -2,48*0,01	14,6	14,6	14,6				3,00			
			6	Жилая комната	(4,73+4,47)/2*2,86	13,2	13,2	13,2			3,00				
			7	Кухня-гостиная	(6,57+6,84)/2*3,65 -1,59*0,17 -1,44*0,28	23,8	23,8		23,8		3,00				
Итого по кв. 525:						71,6	71,6	27,8	43,8						
		526	1	Холл	4,36*2,50 -1,72*1,41	8,5	8,5		8,5		3,00				
			2	Санузел	2,09*1,77	3,7	3,7		3,7		3,00				
			3	Жилая комната	(3,93+3,67)/2*3,16 -1,00*0,17	11,8	11,8	11,8			3,00				
			4	Жилая комната	(4,25+3,98)/2*2,96	12,2	12,2	12,2			3,00				
			5	Кухня-гостиная	(5,93+6,20)/2*3,05 -1,29*0,17 -1,07*0,37	17,9	17,9		17,9		3,00				
			6	Санузел	2,00*1,08	2,2	2,2		2,2		3,00				
Итого по кв. 526:						56,3	56,3	24,0	32,3						
		709	1	Холл	4,13*2,71 -3,03*0,67 -0,55*0,35	9,0	9,0		9,0		3,00				
			2	Санузел	1,50*1,31	2,0	2,0		2,0		3,00				
			3	Кухня-гостиная	4,87*3,10	15,1	15,1		15,1		3,00				
			4	Жилая комната	3,02*4,12 -1,20*0,67 -1,00*0,18	11,5	11,5	11,5			3,00				
			5	Жилая комната	4,12*3,06 -1,00*0,17	12,4	12,4	12,4			3,00				
			6	Санузел	1,72*1,94	3,3	3,3		3,3		3,00				
Итого по кв. 709:						53,3	53,3	23,9	29,4						
		710	1	Холл	5,48*3,90 -4,31*0,51	19,2	19,2		19,2		3,00				
			2	Санузел	1,91*1,73	3,3	3,3		3,3		3,00				
			3	Кухня-гостиная	4,11*3,14	12,9	12,9		12,9		3,00				
			4	Жилая комната	4,62*3,05 -1,00*0,17*2,00 -0,93*0,17	13,6	13,6	13,6			3,00				
			5	Жилая комната	4,68*3,00 -1,62*0,06	13,9	13,9	13,9			3,00				
			6	Санузел	3,00*1,81 -0,76*0,17	5,3	5,3		5,3		3,00				
			7	Жилая комната	6,42*3,29	21,1	21,1	21,1			3,00				
Итого по кв. 710:						89,3	89,3	48,6	40,7						
		711	1	Холл	4,20*2,41 -1,22*1,74	8,0	8,0		8,0		3,00				
			2	Санузел	2,02*1,13	2,3	2,3		2,3		3,00				
			3	Кухня-гостиная	5,94*3,06 -1,00*0,17 -0,84*0,38	17,7	17,7		17,7		3,00				
			4	Жилая комната	3,77*3,00	11,3	11,3	11,3			3,00				
			5	Жилая комната	3,75*3,12 -1,00*0,17	11,5	11,5	11,5			3,00				
			6	Санузел	2,09*1,93	4,0	4,0		4,0		3,00				
Итого по кв. 711:						54,8	54,8	22,8	32,0						
		712	1	Холл	2,43*1,81	4,4	4,4		4,4		3,00				
			2	Жилая комната	5,88*2,97 -1,50*1,21 -1,00*0,17	15,5	15,5	15,5			3,00				
			3	Кухня	4,37*3,49 -2,26*0,52	14,1	14,1		14,1		3,00				
			4	Санузел	2,29*1,73	4,0	4,0		4,0		3,00				
Итого по кв. 712:						38,0	38,0	15,5	22,5						
		713	1	Холл	4,30*1,81	7,8	7,8		7,8		3,00				
			2	Санузел	1,74*2,29	4,0	4,0		4,0		3,00				
			3	Кухня-гостиная	4,37*3,48 -2,26*0,51 -1,00*0,17 -0,44*0,08	13,9	13,9		13,9		3,00				
			4	Жилая комната	4,37*3,01	13,2	13,2	13,2			3,00				
Итого по кв. 713:						38,9	38,9	13,2	25,7						
		714	1	Холл	2,80*2,07 -0,98*0,03	5,8	5,8		5,8		3,00				
			2	Жилая комната	5,17*3,57 -1,06*1,68 -1,00*0,17	16,5	16,5	16,5			3,00				
			3	Кухня	4,11*3,49	14,3	14,3		14,3		3,00				
			4	Санузел	2,31*1,70	3,9	3,9		3,9		3,00				
Итого по кв. 714:						40,5	40,5	16,5	24,0						
		715	1	Холл	2,35*2,07	4,9	4,9		4,9		3,00				
			2	Санузел	2,26*1,78 -0,52*0,17	3,9	3,9		3,9		3,00				
			3	Кухня	(4,78+4,45)/2*3,47 -1,34*0,17	15,8	15,8		15,8		3,00				
			4	Жилая комната	(6,26+6,56)/2*3,50 -1,31*0,08 -2,07*1,23	19,8	19,8	19,8			3,00				
Итого по кв. 715:						44,4	44,4	19,8	24,6						
		716	1	Холл	4,63*3,39 -3,55*1,34 -3,24*0,47 -2,08*0,02	9,4	9,4		9,4		3,00				

1	2	3	4	5	6	7	8	9	10	11	12	13	14	15
			2	Жилая комната	(6,55+6,25)/2*3,31	21,2	21,2	21,2			3,00			
			3	Санузел	1,74*1,42 -0,33*0,17	2,4	2,4		2,4		3,00			
			4	Санузел	2,27*1,81 -0,56*0,17	4,0	4,0		4,0		3,00			
			5	Жилая комната	(5,65+5,39)/2*3,00 -1,90*0,71	15,2	15,2	15,2			3,00			
			6	Кухня-гостиная	(6,43+6,72)/2*3,49 -1,30*0,17 -1,35*0,38 -0,84*0,18	22,1	22,1		22,1		3,00			
Итого по кв. 716:						74,3	74,3	36,4	37,9					
		717	1	Холл	4,32*2,78 -1,57*1,31 -1,74*0,26 -0,36*0,02	9,5	9,5		9,5		3,00			
			2	Санузел	2,34*1,74	4,1	4,1		4,1		3,00			
			3	Жилая комната	3,39*3,26 -1,00*0,17	10,9	10,9	10,9			3,00			
			4	Жилая комната	3,40*2,80	9,5	9,5	9,5			3,00			
			5	Кухня-гостиная	5,97*3,09 -1,00*0,17 -1,25*0,72 -0,40*0,26	17,3	17,3		17,3		3,00			
			6	Санузел	1,93*1,14	2,2	2,2		2,2		3,00			
Итого по кв. 717:						53,5	53,5	20,4	33,1					
Итого по 20-му этажу:						1997,8	1997,8	924,8	1073,0					

Литера	№ Этажа	№ Помещения	№ Комнаты	Назначение комнаты	Формула подсчета площади	Общая площадь помещения с учетом лоджий, балконов, веранд, террас, (кв.м.)	Общая площадь нежилого помещения (кв.м.)	В том числе площадь		Площадь лоджий, балконов, веранд, террас, (кв.м.)	Высота помещений по внутреннему обмеру, м	Площадь помещений общего пользования (кв.м.)	Возведено, реконструировано, перепланировано без разрешения	Примечание
								Основная	Вспомогательная					
1	2	3	4	5	6	7	8	9	10	11	12	13	14	15
	20		I	ЛК-1	5,14*2,53	13,0					3,00	13,0		
			II	Лифтовой холл	6,24*4,23 -1,10*2,11 -3,67*2,10	16,4					3,00	16,4		
			III	Коридор	14,38*1,57	22,6					3,00	22,6		
			IV	ЛК-2	(6,17+5,90)/2*2,55	15,4					3,00	15,4		
			V	Тамбур-шлюз	1,83*1,53	2,8					3,00	2,8		
			VI	Коридор	9,88*1,56 +8,00*1,58	28,1					3,00	28,1		
			VII	Лифтовой холл	4,44*2,26 -1,40*0,74	9,0					3,00	9,0		
			VIII	ЛК-3	5,16*2,58	13,3					2,95	13,3		
			IX	Лифтовой холл	(6,45+6,66)/2*2,12 +2,11*1,49	17,0					2,95	17,0		
			X	Коридор	30,9	30,9					2,95	30,9		
			XI	ЛК-4	5,16*2,57	13,3					3,00	13,3		
			XII	Лифтовой холл	(8,31+8,49)/2*2,14 +2,01*1,49	21,0					3,00	21,0		
			XIII	Коридор	15,10*1,56	23,6					3,00	23,6		
			XIV	Коридор	17,91*1,56	27,9					3,00	27,9		
			XV	ЛК-5	5,17*2,56	13,2					3,00	13,2		
			XVI	Лифтовой холл	8,04*4,14 -5,50*2,02 -1,09*2,02	20,0					3,00	20,0		
			XVII	Коридор	13,46*1,56	21,0					3,00	21,0		
			XVIII	Коридор	14,17*1,56	22,1					3,00	22,1		
			XIX	Технический балкон для кондиционеров	3,56*1,04	3,7					3,00	3,7		
			XX	Технический балкон для кондиционеров	2,00*0,89 -0,45*0,20	1,7					3,00	1,7		
			XXI	Технический балкон для кондиционеров	(1,45+1,14)/2*3,51	4,5					2,95	4,5		
			XXII	Технический балкон для кондиционеров	(1,45+1,14)/2*3,51	4,5					3,00	4,5		
			XXIII	Технический балкон для кондиционеров	3,51*1,05	3,7					3,00	3,7		
Итого по 20-му этажу:						348,7						348,7		

Литера	№ Этажа	№ Помещения	№ Комнаты	Назначение комнаты	Формула подсчета площади	Площадь с учетом лоджий, балконов, веранд, террас, (кв.м.)	Общая площадь жилого помещения (кв.м.)	В том числе площадь		Площадь лоджий, балконов, веранд, террас, (кв.м.)	Высота помещений по внутреннему обмеру, м	Площадь помещений общего пользования (кв.м.)	Возведено, реконструировано, перепланировано без разрешения	Примечание
								Жилая	Подсобная					
1	2	3	4	5	6	7	8	9	10	11	12	13	14	15
	21	96	1	Холл	5,77*4,02 -4,38*0,86 -1,66*1,61	16,8	16,8		16,8		3,00			
			2	Кухня-гостиная	6,11*3,38 -1,91*0,06	20,5	20,5		20,5		3,00			
			3	Жилая комната	4,85*2,98 -1,00*0,17 -0,94*0,17	14,1	14,1	14,1			3,00			
			4	Жилая комната	4,85*3,02 -1,00*0,17	14,5	14,5	14,5			3,00			
			5	Санузел	1,62*1,38 -0,31*0,17	2,2	2,2		2,2		3,00			
			6	Санузел	2,31*1,83 -0,63*0,17	4,1	4,1		4,1		3,00			
			7	Жилая комната	5,58*3,31	18,5	18,5	18,5			3,00			
			Итого по кв. 96:				90,7	90,7	47,1	43,6				
		97	1	Холл	3,98*2,42 -1,32*1,13	8,1	8,1		8,1		3,00			
			2	Санузел	2,00*1,24	2,5	2,5		2,5		3,00			
			3	Кухня-гостиная	5,96*3,67 -1,00*0,17 -1,04*0,97	20,7	20,7		20,7		3,00			
			4	Жилая комната	3,76*2,81	10,6	10,6	10,6			3,00			
			5	Жилая комната	3,75*3,12 -1,00*0,17	11,5	11,5	11,5			3,00			
			6	Санузел	2,13*1,94	4,1	4,1		4,1		3,00			
			Итого по кв. 97:				57,5	57,5	22,1	35,4				
		98	1	Комната-студия	6,25*4,25 -2,14*2,31	21,6	21,6	21,6			3,00			
			2	Санузел	1,77*2,22 -0,54*0,02	3,9	3,9		3,9		3,00			
			Итого по кв. 98:				25,5	25,5	21,6	3,9				
		99	1	Холл	2,35*2,06	4,8	4,8		4,8		3,00			
			2	Санузел	1,75*2,23 -1,73*0,08	3,8	3,8		3,8		3,00			
			3	Кухня	4,11*3,48 -1,00*0,17	14,1	14,1		14,1		3,00			
			4	Жилая комната	6,24*3,60 -2,14*1,18	19,9	19,9	19,9			3,00			
			Итого по кв. 99:				42,6	42,6	19,9	22,7				
		100	1	Холл	5,70*3,93 -4,24*0,53 -2,27*1,51	16,7	16,7		16,7		3,00			
			2	Жилая комната	6,41*3,30	21,2	21,2	21,2			3,00			
			3	Санузел	3,06*1,82 -0,59*0,16	5,5	5,5		5,5		3,00			
			4	Жилая комната	4,63*3,00	13,9	13,9	13,9			3,00			
			5	Жилая комната	4,62*3,00 -1,00*0,17*2,00 -0,93*0,16	13,4	13,4	13,4			3,00			
			6	Кухня-гостиная	4,11*3,37	13,9	13,9		13,9		3,00			
			7	Санузел	1,84*1,75	3,2	3,2		3,2		3,00			
			Итого по кв. 100:				87,8	87,8	48,5	39,3				
		201	1	Холл	2,33*2,05	4,8	4,8		4,8		3,00			
			2	Санузел	2,20*1,73	3,8	3,8		3,8		3,00			
			3	Кухня	4,13*3,43 -0,99*0,17 -2,29*0,02	14,0	14,0		14,0		3,00			
			4	Жилая комната	6,25*2,85 -2,14*1,19	15,3	15,3	15,3			3,00			
			Итого по кв. 201:				37,9	37,9	15,3	22,6				
		202	1	Холл	4,24*2,98 -1,91*0,86 -1,80*0,31	10,4	10,4		10,4		3,00			
			2	Жилая комната	5,58*2,94	16,4	16,4	16,4			3,00			
			3	Санузел	2,30*1,82 -0,61*0,17	4,1	4,1		4,1		3,00			
			4	Санузел	1,87*1,44 -0,32*0,17	2,6	2,6		2,6		3,00			
			5	Жилая комната	4,62*3,10	14,3	14,3	14,3			3,00			
			6	Кухня-гостиная	6,26*3,48 -1,00*0,17 -1,47*1,65 -1,44*0,33	18,7	18,7		18,7		3,00			
			Итого по кв. 202:				66,5	66,5	30,7	35,8				
		203	1	Холл	4,31*2,57 -1,15*1,32 -1,13*0,26	9,3	9,3		9,3		3,00			
			2	Санузел	1,83*1,24	2,3	2,3		2,3		3,00			
			3	Кухня-гостиная	5,95*3,51 -1,00*0,17 -0,78*1,01 -1,02*0,03	19,9	19,9		19,9		3,00			
			4	Жилая комната	3,60*2,80	10,1	10,1	10,1			3,00			
			5	Жилая комната	3,61*3,27 -1,00*0,17	11,6	11,6	11,6			3,00			
			6	Санузел	2,11*1,75	3,7	3,7		3,7		3,00			

1	2	3	4	5	6	7	8	9	10	11	12	13	14	15
Итого по кв. 203:						56,9	56,9	21,7	35,2					
		204	1	Холл	4,48*3,42 -2,41*2,14 -0,99*0,17 -0,06*1,31	9,9	9,9		9,9		3,00			
			2	Санузел	2,38*1,72 -1,72*0,49	3,3	3,3		3,3		3,00			
			3	Жилая комната	4,10*3,10	12,7	12,7	12,7			3,00			
			4	Жилая комната	5,29*3,70 -1,01*0,17*2,00	19,2	19,2	19,2			3,00			
			5	Жилая комната	3,71*3,29 -0,93*0,17 -1,01*0,17	11,9	11,9	11,9			3,00			
			6	Кухня-гостиная	4,99*3,07	15,3	15,3		15,3		3,00			
			7	Санузел	3,07*1,81 -1,34*0,04	5,5	5,5		5,5		3,00			
Итого по кв. 204:						77,8	77,8	43,8	34,0					
		205	1	Холл	4,20*4,77 -2,20*0,25 -2,13*1,93	15,4	15,4		15,4		3,00			
			2	Санузел	1,85*1,88 -0,67*0,17	3,4	3,4		3,4		3,00			
			3	Гостиная	(4,75+4,46)/2*3,60 -1,00*0,17	16,4	16,4	16,4			3,00			
			4	Жилая комната	(5,00+4,75)/2*3,00	14,6	14,6	14,6			3,00			
			5	Санузел	3,68*1,80 -1,00*0,17 -1,44*0,46	5,8	5,8		5,8		3,00			
			6	Жилая комната	3,43*3,05 -0,75*0,17 -1,26*0,35	9,9	9,9	9,9			3,00			
			7	Кухня	3,32*3,07 -2,33*0,19	9,7	9,7		9,7		3,00			
Итого по кв. 205:						75,2	75,2	40,9	34,3					
		325	1	Холл	4,45*4,09 -2,19*2,03 -0,24*0,02	13,8	13,8		13,8		2,95			
			2	Санузел	2,09*1,39	2,9	2,9		2,9		2,95			
			3	Кухня-гостиная	(4,95+4,69)/2*3,28 -1,30*0,17	15,6	15,6		15,6		2,95			
			4	Жилая комната	(4,67+4,38)/2*3,01	13,6	13,6	13,6			2,95			
			5	Санузел	2,43*1,82 -0,72*0,17	4,3	4,3		4,3		2,95			
			6	Кладовая	1,58*1,41 -0,20*0,17	2,2	2,2		2,2		2,95			
			7	Жилая комната	(6,26+5,98)/2*3,27 -0,41*0,07 -0,93*0,17 -1,01*0,17	19,7	19,7	19,7			2,95			
			8	Жилая комната	(6,37+6,62)/2*3,00	19,5	19,5	19,5			2,95			
Итого по кв. 325:						91,6	91,6	52,8	38,8					
		326	1	Комната-студия	(6,61+6,26)/2*4,41 -2,40*2,27	22,9	22,9	22,9			2,95			
			2	Санузел	2,32*1,89 -0,58*0,13	4,3	4,3		4,3		2,95			
Итого по кв. 326:						27,2	27,2	22,9	4,3					
		327	1	Холл	4,39*2,59 -1,23*1,34	9,7	9,7		9,7		2,95			
			2	Санузел	1,90*1,15	2,2	2,2		2,2		2,95			
			3	Кухня-гостиная	(6,45+6,12)/2*3,34 -0,83*0,65 -1,06*0,05	20,4	20,4		20,4		2,95			
			4	Жилая комната	(3,59+3,83)/2*3,16 -1,00*0,17 -1,24*0,17	11,3	11,3	11,3			2,95			
			5	Жилая комната	(4,16+3,91)/2*3,09	12,5	12,5	12,5			2,95			
			6	Санузел	2,13*1,85	3,9	3,9		3,9		2,95			
Итого по кв. 327:						60,0	60,0	23,8	36,2					
		328	1	Холл	2,30*2,09	4,8	4,8		4,8		2,95			
			2	Санузел	2,28*1,79 -0,53*0,02	4,1	4,1		4,1		2,95			
			3	Кухня	(4,38+4,09)/2*3,47 -1,00*0,17	14,5	14,5		14,5		2,95			
			4	Жилая комната	(6,58+6,88)/2*3,62 -2,15*1,20	21,8	21,8	21,8			2,95			
Итого по кв. 328:						45,2	45,2	21,8	23,4					
		329	1	Холл	3,36*3,92 -2,76*1,33 -2,48*0,47	8,3	8,3		8,3		2,95			
			2	Жилая комната	(6,26+6,01)/2*3,34 -1,91*0,32	19,9	19,9	19,9			2,95			
			3	Санузел	1,90*1,33 -0,47*0,17	2,4	2,4		2,4		2,95			
			4	Санузел	2,30*1,80 -0,47*0,17	4,1	4,1		4,1		2,95			
			5	Жилая комната	(5,11+5,36)/2*3,04 -1,88*0,64 -1,00*0,17	14,5	14,5	14,5			2,95			
			6	Кухня-гостиная	(6,96+6,72)/2*3,26 -1,47*0,50 -0,17*0,67	21,4	21,4		21,4		2,95			
Итого по кв. 329:						70,6	70,6	34,4	36,2					
		330	1	Холл	4,17*2,57 -1,45*1,31 -1,29*0,27	8,5	8,5		8,5		2,95			
			2	Санузел	2,14*1,74	3,7	3,7		3,7		2,95			
			3	Жилая комната	(3,84+3,59)/2*3,05 -0,99*0,17	11,2	11,2	11,2			2,95			
			4	Жилая комната	(4,13+3,90)/2*2,86	11,5	11,5	11,5			2,95			

1	2	3	4	5	6	7	8	9	10	11	12	13	14	15
			5	Кухня-гостиная	(5,92+6,15)/2*3,25 -1,28*0,17 -0,56*0,93 -0,71*0,07	18,8	18,8		18,8		2,95			
			6	Санузел	1,91*1,24	2,4	2,4		2,4		2,95			
Итого по кв. 330:						56,1	56,1	22,7	33,4					
		527	1	Холл	4,18*2,70 -2,97*0,66 -0,39*0,33	9,2	9,2		9,2		3,00			
			2	Санузел	1,44*1,31	1,9	1,9		1,9		3,00			
			3	Кухня-гостиная	(5,42+5,11)/2*3,11	16,4	16,4		16,4		3,00			
			4	Жилая комната	(4,36+4,10)/2*3,00 -1,22*0,17 -0,99*0,17 -1,29*0,66	11,5	11,5	11,5			3,00			
			5	Жилая комната	(4,70+4,42)/2*3,09	14,1	14,1	14,1			3,00			
			6	Санузел	1,91*1,74	3,3	3,3		3,3		3,00			
Итого по кв. 527:						56,4	56,4	25,6	30,8					
		528	1	Холл	4,57*3,55 -3,13*0,25 -2,52*1,59 -1,82*0,04	11,4	11,4		11,4		3,00			
			2	Кухня-гостиная	(6,59+6,26)/2*3,52 -1,00*0,17 -2,61*0,34	21,6	21,6		21,6		3,00			
			3	Жилая комната	(5,04+4,76)/2*3,01	14,7	14,7	14,7			3,00			
			4	Жилая комната	(4,79+4,50)/2*3,07 -1,27*0,17 -0,98*0,17 -2,49*0,05	13,8	13,8	13,8			3,00			
			5	Санузел	1,70*1,09	1,9	1,9		1,9		3,00			
			6	Санузел	2,60*1,77	4,6	4,6		4,6		3,00			
			7	Гардероб	1,77*1,34	2,4	2,4		2,4		3,00			
Итого по кв. 528:						70,4	70,4	28,5	41,9					
		529	1	Холл	4,36*2,41 -1,32*1,21 -0,47*0,06	8,9	8,9		8,9		3,00			
			2	Санузел	2,00*1,13	2,3	2,3		2,3		3,00			
			3	Кухня-гостиная	(6,28+5,91)/2*3,48 -0,87*0,78 -1,00*0,17	20,4	20,4		20,4		3,00			
			4	Жилая комната	(4,31+4,06)/2*2,84	11,9	11,9	11,9			3,00			
			5	Жилая комната	(3,75+4,04)/2*3,27 -1,27*0,17	12,5	12,5	12,5			3,00			
			6	Санузел	1,94*1,74	3,4	3,4		3,4		3,00			
Итого по кв. 529:						59,4	59,4	24,4	35,0					
		530	1	Холл	2,19*2,14	4,7	4,7		4,7		3,00			
			2	Санузел	2,26*1,79 -0,82*0,09	4,0	4,0		4,0		3,00			
			3	Жилая комната	(4,60+4,32)/2*3,58 -1,28*0,17	15,7	15,7	15,7			3,00			
			4	Кухня-гостиная	(5,93+6,12)/2*2,90 -1,83*0,97 -1,26*0,07	15,6	15,6		15,6		3,00			
Итого по кв. 530:						40,0	40,0	15,7	24,3					
		531	1	Холл	2,16*2,07	4,5	4,5		4,5		3,00			
			2	Кухня-гостиная	(6,59+6,23)/2*2,97 -1,01*1,77 -1,34*0,17 -0,60*0,09	17,0	17,0		17,0		3,00			
			3	Жилая комната	(4,12+4,43)/2*3,50	15,0	15,0	15,0			3,00			
			4	Санузел	2,26*1,77 -1,50*0,04	3,9	3,9		3,9		3,00			
Итого по кв. 531:						40,4	40,4	15,0	25,4					
		532	1	Холл	2,06*3,01	6,2	6,2		6,2		3,00			
			2	Санузел	2,26*1,76 -1,45*0,09	3,8	3,8		3,8		3,00			
			3	Жилая комната	(4,76+4,45)/2*3,78 -1,33*0,17	17,2	17,2	17,2			3,00			
			4	Кухня-гостиная	(4,75+5,16)/2*3,50 -0,74*1,58	16,2	16,2		16,2		3,00			
Итого по кв. 532:						43,4	43,4	17,2	26,2					
		533	1	Холл	2,07*2,13	4,4	4,4		4,4		3,00			
			2	Кухня-гостиная	(6,54+6,32)/2*3,26 -1,87*0,68 -1,35*0,17 -1,31*0,04	19,4	19,4		19,4		3,00			
			3	Жилая комната	(4,42+4,10)/2*3,80	16,2	16,2	16,2			3,00			
			4	Санузел	2,28*1,75	4,0	4,0		4,0		3,00			
Итого по кв. 533:						44,0	44,0	16,2	27,8					
		534	1	Холл	2,41*4,15 -1,22*1,12	8,6	8,6		8,6		3,00			
			2	Санузел	2,00*1,78	3,6	3,6		3,6		3,00			
			3	Жилая комната	(4,30+4,05)/2*3,08 -1,28*0,17	12,6	12,6	12,6			3,00			
			4	Жилая комната	(3,76+4,02)/2*2,86	11,1	11,1	11,1			3,00			
			5	Кухня-гостиная	(6,24+6,47)/2*3,65 -0,80*0,97 -1,63*0,17	22,1	22,1		22,1		3,00			
			6	Санузел	2,00*1,13	2,3	2,3		2,3		3,00			
Итого по кв. 534:						60,3	60,3	23,7	36,6					

1	2	3	4	5	6	7	8	9	10	11	12	13	14	15
		535	1	Холл	4,32*3,55 -2,20*1,89	11,2	11,2		11,2		3,00			
			2	Гардероб	1,80*1,11	2,0	2,0		2,0		3,00			
			3	Санузел	2,59*1,80	4,7	4,7		4,7		3,00			
			4	Санузел	1,66*1,15	1,9	1,9		1,9		3,00			
			5	Жилая комната	(5,03+4,75)/2*3,08 -1,28*0,17 -0,93*0,17	14,7	14,7	14,7			3,00			
			6	Жилая комната	(4,72+4,48)/2*2,84	13,1	13,1	13,1			3,00			
			7	Кухня-гостиная	(6,54+6,85)/2*3,68 -1,59*0,17 -1,49*0,26	24,0	24,0		24,0		3,00			
Итого по кв. 535:						71,6	71,6	27,8	43,8					
		536	1	Холл	4,37*2,51 -1,75*1,40	8,5	8,5		8,5		3,00			
			2	Санузел	2,09*1,75	3,7	3,7		3,7		3,00			
			3	Жилая комната	(3,93+3,68)/2*3,17 -1,01*0,17	11,9	11,9	11,9			3,00			
			4	Жилая комната	(4,25+3,97)/2*2,94	12,1	12,1	12,1			3,00			
			5	Кухня-гостиная	(5,90+6,18)/2*3,05 -1,28*0,17 -1,06*0,36	17,8	17,8		17,8		3,00			
			6	Санузел	2,00*1,12	2,2	2,2		2,2		3,00			
Итого по кв. 536:						56,2	56,2	24,0	32,2					
		718	1	Холл	4,13*2,70 -3,03*0,66 -0,54*0,30	9,0	9,0		9,0		3,00			
			2	Санузел	1,45*1,30	1,9	1,9		1,9		3,00			
			3	Кухня-гостиная	4,86*3,10	15,1	15,1		15,1		3,00			
			4	Жилая комната	3,02*4,12 -1,19*0,66 -1,00*0,17	11,5	11,5	11,5			3,00			
			5	Жилая комната	4,11*3,07 -1,00*0,17	12,4	12,4	12,4			3,00			
			6	Санузел	1,74*1,98	3,4	3,4		3,4		3,00			
Итого по кв. 718:						53,3	53,3	23,9	29,4					
		719	1	Холл	5,46*3,90 -4,28*0,50	19,2	19,2		19,2		3,00			
			2	Санузел	1,89*1,70	3,2	3,2		3,2		3,00			
			3	Кухня-гостиная	4,12*3,14	12,9	12,9		12,9		3,00			
			4	Жилая комната	4,62*3,05 -1,00*0,17*2,00 -0,93*0,17	13,6	13,6	13,6			3,00			
			5	Жилая комната	4,66*2,99 -0,57*0,07 -1,64*0,01	13,9	13,9	13,9			3,00			
			6	Санузел	3,01*1,82 -0,57*0,17	5,4	5,4		5,4		3,00			
			7	Жилая комната	6,41*3,31	21,2	21,2	21,2			3,00			
Итого по кв. 719:						89,4	89,4	48,7	40,7					
		720	1	Холл	4,18*2,40 -1,22*1,73	7,9	7,9		7,9		3,00			
			2	Санузел	2,02*1,14	2,3	2,3		2,3		3,00			
			3	Кухня-гостиная	5,94*3,08 -1,00*0,17 -0,88*0,38	17,8	17,8		17,8		3,00			
			4	Жилая комната	3,76*3,00	11,3	11,3	11,3			3,00			
			5	Жилая комната	3,75*3,12 -1,00*0,17	11,5	11,5	11,5			3,00			
			6	Санузел	2,09*1,93	4,0	4,0		4,0		3,00			
Итого по кв. 720:						54,8	54,8	22,8	32,0					
		721	1	Холл	2,44*1,80	4,4	4,4		4,4		3,00			
			2	Жилая комната	5,86*2,97 -1,49*1,20 -1,00*0,17	15,4	15,4	15,4			3,00			
			3	Кухня	4,37*3,50 -2,25*0,51 -0,42*0,03	14,1	14,1		14,1		3,00			
			4	Санузел	2,30*1,77	4,1	4,1		4,1		3,00			
Итого по кв. 721:						38,0	38,0	15,4	22,6					
		722	1	Холл	4,28*1,80	7,7	7,7		7,7		3,00			
			2	Санузел	1,75*2,29	4,0	4,0		4,0		3,00			
			3	Кухня-гостиная	3,48*4,38 -2,28*0,52 -1,00*0,17 -0,45*0,08	13,9	13,9		13,9		3,00			
			4	Жилая комната	4,38*3,00	13,1	13,1	13,1			3,00			
Итого по кв. 722:						38,7	38,7	13,1	25,6					
		723	1	Холл	2,79*2,07 -0,94*0,02	5,8	5,8		5,8		3,00			
			2	Жилая комната	5,18*3,56 -1,03*1,67 -0,99*0,17	16,6	16,6	16,6			3,00			
			3	Кухня	4,10*3,52	14,4	14,4		14,4		3,00			
			4	Санузел	2,32*1,77 -1,85*0,07	4,0	4,0		4,0		3,00			
Итого по кв. 723:						40,8	40,8	16,6	24,2					
		724	1	Холл	2,35*2,07	4,9	4,9		4,9		3,00			
			2	Санузел	2,26*1,81 -0,52*0,05	4,1	4,1		4,1		3,00			
			3	Кухня	(4,70+4,45)/2*3,46 -1,33*0,17	15,6	15,6		15,6		3,00			
			4	Жилая комната	(6,26+6,57)/2*3,50 -1,30*0,08 -2,07*1,23	19,8	19,8	19,8			3,00			
Итого по кв. 724:						44,4	44,4	19,8	24,6					

1	2	3	4	5	6	7	8	9	10	11	12	13	14	15
		725	1	Холл	4,64*3,35 -3,55*1,28 -3,27*0,45 -2,08*0,02	9,5	9,5		9,5		3,00			
			2	Жилая комната	(6,59+6,26)/2*3,31 -0,42*0,02	21,3	21,3	21,3			3,00			
			3	Санузел	1,69*1,41 -0,31*0,17	2,3	2,3		2,3		3,00			
			4	Санузел	2,30*1,82 -0,60*0,17	4,1	4,1		4,1		3,00			
			5	Жилая комната	(5,44+5,70)/2*3,00 -1,91*0,78	15,2	15,2	15,2			3,00			
			6	Кухня-гостиная	(6,43+6,71)/2*3,47 -1,30*0,17 -0,57*0,14 -1,32*0,19 -2,15*0,17	21,9	21,9		21,9		3,00			
Итого по кв. 725:						74,3	74,3	36,5	37,8					
		726	1	Холл	4,31*2,78 -1,57*1,30 -1,74*0,26	9,5	9,5		9,5		3,00			
			2	Санузел	2,34*1,75	4,1	4,1		4,1		3,00			
			3	Жилая комната	3,40*3,29 -1,00*0,17	11,0	11,0	11,0			3,00			
			4	Жилая комната	3,39*2,79	9,5	9,5	9,5			3,00			
			5	Кухня-гостиная	5,97*3,10 -1,00*0,17 -1,28*0,73 -0,40*0,26	17,3	17,3		17,3		3,00			
			6	Санузел	1,94*1,10	2,1	2,1		2,1		3,00			
Итого по кв. 726:						53,5	53,5	20,5	33,0					
Итого по 21-му этажу:						1998,4	1998,4	925,4	1073,0					

Литера	№ Этажа	№ Помещения	№ Комнаты	Назначение комнаты	Формула подсчета площади	Общая площадь помещения с учетом лоджий, балконов, веранд, террас, (кв.м.)	Общая площадь нежилого помещения (кв.м.)	В том числе площадь		Площадь лоджий, балконов, веранд, террас, (кв.м.)	Высота помещений по внутреннему обмеру, м	Площадь помещений общего пользования (кв.м.)	Возведено, реконструировано, перепланировано без разрешения	Примечание
								Основная	Вспомогательная					
1	2	3	4	5	6	7	8	9	10	11	12	13	14	15
	21		I	ЛК-1	5,14*2,53	13,0					3,00	13,0		
			II	Лифтовой холл	6,24*4,23 -1,10*2,11 -3,67*2,10	16,4					3,00	16,4		
			III	Коридор	14,38*1,57	22,6					3,00	22,6		
			IV	ЛК-2	(6,17+5,90)/2*2,55	15,4					3,00	15,4		
			V	Тамбур-шлюз	1,83*1,53	2,8					3,00	2,8		
			VI	Коридор	9,88*1,56 +8,00*1,58	28,1					3,00	28,1		
			VII	Лифтовой холл	4,44*2,26 -1,40*0,74	9,0					3,00	9,0		
			VIII	ЛК-3	5,16*2,58	13,3					2,95	13,3		
			IX	Лифтовой холл	(6,45+6,66)/2*2,12 +2,11*1,49	17,0					2,95	17,0		
			X	Коридор	30,9	30,9					2,95	30,9		
			XI	ЛК-4	5,16*2,57	13,3					3,00	13,3		
			XII	Лифтовой холл	(8,31+8,49)/2*2,14 +2,01*1,49	21,0					3,00	21,0		
			XIII	Коридор	15,10*1,56	23,6					3,00	23,6		
			XIV	Коридор	17,91*1,56	27,9					3,00	27,9		
			XV	ЛК-5	5,17*2,56	13,2					3,00	13,2		
			XVI	Лифтовой холл	8,04*4,14 -5,50*2,02 -1,09*2,02	20,0					3,00	20,0		
			XVII	Коридор	13,46*1,56	21,0					3,00	21,0		
			XVIII	Коридор	14,17*1,56	22,1					3,00	22,1		
			XIX	Технический балкон для кондиционеров	3,56*1,04	3,7					3,00	3,7		
			XX	Технический балкон для кондиционеров	2,00*0,89 -0,45*0,20	1,7					3,00	1,7		
			XXI	Технический балкон для кондиционеров	(1,45+1,14)/2*3,51	4,5					2,95	4,5		
			XXII	Технический балкон для кондиционеров	(1,45+1,14)/2*3,51	4,5					3,00	4,5		
			XXIII	Технический балкон для кондиционеров	3,51*1,05	3,7					3,00	3,7		
Итого по 21-му этажу:						348,7						348,7		

Литера	№ Этажа	№ Помещения	№ Комнаты	Назначение комнаты	Формула подсчета площади	Площадь с учетом лоджий, балконов, веранд, террас, (кв.м.)	Общая площадь жилого помещения (кв.м.)	В том числе площадь		Площадь лоджий, балконов, веранд, террас, (кв.м.)	Высота помещений по внутреннему обмеру, м	Площадь помещений общего пользования (кв.м.)	Возведено, реконструировано, перепланировано без разрешения	Примечание
								Жилая	Подсобная					
1	2	3	4	5	6	7	8	9	10	11	12	13	14	15
	22	101	1	Холл	5,77*4,02 -4,36*0,85 -1,62*1,67 -0,51*0,09	16,7	16,7		16,7		3,00			
			2	Кухня-гостиная	6,10*3,37 -1,91*0,05	20,5	20,5		20,5		3,00			
			3	Жилая комната	4,84*3,01 -1,00*0,17 -0,93*0,17	14,2	14,2	14,2			3,00			
			4	Жилая комната	4,83*3,00 -1,00*0,17	14,3	14,3	14,3			3,00			
			5	Санузел	1,38*1,62 -0,32*0,17	2,2	2,2		2,2		3,00			
			6	Санузел	2,31*1,82 -0,63*0,17	4,1	4,1		4,1		3,00			
			7	Жилая комната	5,57*3,30	18,4	18,4	18,4			3,00			
			Итого по кв. 101:				90,4	90,4	46,9	43,5				
		102	1	Холл	3,98*2,40 -1,33*1,14	8,0	8,0		8,0		3,00			
			2	Санузел	2,01*1,24	2,5	2,5		2,5		3,00			
			3	Кухня-гостиная	5,97*3,67 -1,00*0,17 -1,04*0,98	20,7	20,7		20,7		3,00			
			4	Жилая комната	3,76*2,79	10,5	10,5	10,5			3,00			
			5	Жилая комната	3,76*3,13 -1,00*0,17	11,6	11,6	11,6			3,00			
			6	Санузел	2,10*1,94	4,1	4,1		4,1		3,00			
			Итого по кв. 102:				57,4	57,4	22,1	35,3				
		103	1	Комната-студия	6,24*4,25 -2,14*2,30	21,6	21,6	21,6			3,00			
			2	Санузел	1,77*2,21 -0,53*0,02	3,9	3,9		3,9		3,00			
			Итого по кв. 103:				25,5	25,5	21,6	3,9				
		104	1	Холл	2,34*2,05	4,8	4,8		4,8		3,00			
			2	Санузел	1,74*2,23 -1,72*0,06	3,8	3,8		3,8		3,00			
			3	Кухня	4,12*3,47 -1,00*0,17	14,1	14,1		14,1		3,00			
			4	Жилая комната	6,24*3,60 -2,14*1,18	19,9	19,9	19,9			3,00			
			Итого по кв. 104:				42,6	42,6	19,9	22,7				
		105	1	Холл	5,71*3,90 -4,27*0,50 -2,26*1,51	16,7	16,7		16,7		3,00			
			2	Жилая комната	6,42*3,31	21,3	21,3	21,3			3,00			
			3	Санузел	3,03*1,83 -0,57*0,17	5,4	5,4		5,4		3,00			
			4	Жилая комната	4,62*3,00	13,9	13,9	13,9			3,00			
			5	Жилая комната	4,62*3,00 -1,00*0,17*2,00 -0,93*0,17	13,4	13,4	13,4			3,00			
			6	Кухня-гостиная	4,12*3,38	13,9	13,9		13,9		3,00			
			7	Санузел	1,83*1,76	3,2	3,2		3,2		3,00			
			Итого по кв. 105:				87,8	87,8	48,6	39,2				
		206	1	Холл	2,32*2,06	4,8	4,8		4,8		3,00			
			2	Санузел	2,21*1,72	3,8	3,8		3,8		3,00			
			3	Кухня	4,12*3,44 -1,01*0,17	14,0	14,0		14,0		3,00			
			4	Жилая комната	6,25*2,84 -2,14*1,18	15,2	15,2	15,2			3,00			
			Итого по кв. 206:				37,8	37,8	15,2	22,6				
		207	1	Холл	4,26*2,97 -1,80*0,30 -1,96*0,87	10,4	10,4		10,4		3,00			
			2	Жилая комната	5,57*2,94	16,4	16,4	16,4			3,00			
			3	Санузел	2,22*1,82 -0,50*0,17	4,0	4,0		4,0		3,00			
			4	Санузел	1,96*1,44 -0,43*0,17	2,7	2,7		2,7		3,00			
			5	Жилая комната	4,61*3,10	14,3	14,3	14,3			3,00			
			6	Кухня-гостиная	6,25*3,48 -1,01*0,17 -1,48*1,63 -1,47*0,35	18,7	18,7		18,7		3,00			
			Итого по кв. 207:				66,5	66,5	30,7	35,8				
		208	1	Холл	4,33*2,57 -1,14*1,31 -1,14*0,26	9,3	9,3		9,3		3,00			
			2	Санузел	1,83*1,23	2,3	2,3		2,3		3,00			
			3	Кухня-гостиная	5,93*3,52 -1,01*0,18 -0,79*0,99 -1,01*0,02	19,9	19,9		19,9		3,00			
			4	Жилая комната	3,60*2,80	10,1	10,1	10,1			3,00			
			5	Жилая комната	3,60*3,26 -1,01*0,17 -1,81*0,01	11,5	11,5	11,5			3,00			
			6	Санузел	2,09*1,73	3,6	3,6		3,6		3,00			

1	2	3	4	5	6	7	8	9	10	11	12	13	14	15
Итого по кв. 208:						56,7	56,7	21,6	35,1					
		209	1	Холл	4,47*3,43 -2,43*2,14 -1,01*0,18 -0,04*1,31	9,9	9,9		9,9		3,00			
			2	Санузел	2,36*1,75 -1,80*0,52	3,2	3,2		3,2		3,00			
			3	Жилая комната	4,10*3,11	12,8	12,8	12,8			3,00			
			4	Жилая комната	5,31*3,70 -1,01*0,17*2,00	19,3	19,3	19,3			3,00			
			5	Жилая комната	3,70*3,28 -0,92*0,17 -1,01*0,17	11,8	11,8	11,8			3,00			
			6	Кухня-гостиная	4,99*3,07	15,3	15,3		15,3		3,00			
			7	Санузел	3,06*1,81 -1,36*0,06	5,5	5,5		5,5		3,00			
Итого по кв. 209:						77,8	77,8	43,9	33,9					
		210	1	Холл	4,77*4,20 -2,20*0,25 -2,12*1,95	15,4	15,4		15,4		3,00			
			2	Санузел	1,87*1,86 -0,68*0,17	3,4	3,4		3,4		3,00			
			3	Гостиная	(4,75+4,48)/2*3,57 -1,01*0,17	16,3	16,3	16,3			3,00			
			4	Жилая комната	(5,00+4,74)/2*3,04	14,8	14,8	14,8			3,00			
			5	Санузел	3,67*1,82 -1,00*0,17 -1,45*0,43	5,9	5,9		5,9		3,00			
			6	Жилая комната	3,56*3,08 -0,75*0,17 -1,26*0,49 -0,95*0,13	10,1	10,1	10,1			3,00			
			7	Кухня	3,32*3,06 -2,36*0,23	9,6	9,6		9,6		3,00			
Итого по кв. 210:						75,5	75,5	41,2	34,3					
		331	1	Холл	4,46*4,09 -2,19*2,04 -0,25*0,02	13,8	13,8		13,8		2,95			
			2	Санузел	2,10*1,38	2,9	2,9		2,9		2,95			
			3	Кухня-гостиная	(4,94+4,69)/2*3,27 -1,30*0,17	15,5	15,5		15,5		2,95			
			4	Жилая комната	(4,66+4,39)/2*2,99	13,5	13,5	13,5			2,95			
			5	Санузел	2,42*1,81 -0,74*0,17	4,3	4,3		4,3		2,95			
			6	Кладовая	1,60*1,41 -0,20*0,17	2,2	2,2		2,2		2,95			
			7	Жилая комната	(6,24+5,97)/2*3,27 -0,42*0,04 -0,92*0,17 -1,00*0,17	19,6	19,6	19,6			2,95			
			8	Жилая комната	(6,38+6,62)/2*3,00	19,5	19,5	19,5			2,95			
Итого по кв. 331:						91,3	91,3	52,6	38,7					
		332	1	Комната-студия	(6,62+6,26)/2*4,39 -2,40*2,26	22,8	22,8	22,8			2,95			
			2	Санузел	2,32*1,88 -0,56*0,14	4,3	4,3		4,3		2,95			
Итого по кв. 332:						27,1	27,1	22,8	4,3					
		333	1	Холл	4,39*2,57 -1,23*1,34	9,6	9,6		9,6		2,95			
			2	Санузел	1,90*1,14	2,2	2,2		2,2		2,95			
			3	Кухня-гостиная	(6,39+6,11)/2*3,35 -0,64*0,83	20,4	20,4		20,4		2,95			
			4	Жилая комната	(3,59+3,84)/2*3,14 -1,00*0,17 -1,24*0,17	11,3	11,3	11,3			2,95			
			5	Жилая комната	(4,17+3,91)/2*3,11	12,6	12,6	12,6			2,95			
			6	Санузел	2,14*1,86	4,0	4,0		4,0		2,95			
Итого по кв. 333:						60,1	60,1	23,9	36,2					
		334	1	Холл	2,29*2,08	4,8	4,8		4,8		2,95			
			2	Санузел	2,27*1,77 -0,55*0,02	4,0	4,0		4,0		2,95			
			3	Кухня	(4,38+4,11)/2*3,47 -1,00*0,17	14,6	14,6		14,6		2,95			
			4	Жилая комната	(6,57+6,89)/2*3,60 -2,16*1,18	21,7	21,7	21,7			2,95			
Итого по кв. 334:						45,1	45,1	21,7	23,4					
		335	1	Холл	3,33*3,90 -2,76*1,33 -2,47*0,43	8,3	8,3		8,3		2,95			
			2	Жилая комната	(6,29+6,01)/2*3,30 -1,89*0,32	19,7	19,7	19,7			2,95			
			3	Санузел	1,90*1,33 -0,47*0,12	2,5	2,5		2,5		2,95			
			4	Санузел	2,30*1,80 -0,46*0,17	4,1	4,1		4,1		2,95			
			5	Жилая комната	(5,11+5,36)/2*3,02 -1,88*0,65 -0,99*0,17	14,4	14,4	14,4			2,95			
			6	Кухня-гостиная	(6,98+6,74)/2*3,25 -1,45*0,49 -0,17*0,71	21,5	21,5		21,5		2,95			
Итого по кв. 335:						70,5	70,5	34,1	36,4					
		336	1	Холл	4,17*2,57 -1,44*1,31 -1,32*0,27	8,5	8,5		8,5		2,95			
			2	Санузел	2,13*1,76	3,7	3,7		3,7		2,95			
			3	Жилая комната	(3,84+3,59)/2*3,07 -0,99*0,17	11,2	11,2	11,2			2,95			
			4	Жилая комната	(4,13+3,89)/2*2,85	11,4	11,4	11,4			2,95			

1	2	3	4	5	6	7	8	9	10	11	12	13	14	15
			5	Кухня-гостиная	(5,92+6,13)/2*3,25 -1,29*0,17 -0,55*0,89 -0,72*0,06	18,8	18,8		18,8		2,95			
			6	Санузел	1,90*1,22	2,3	2,3		2,3		2,95			
Итого по кв. 336:						55,9	55,9	22,6	33,3					
		537	1	Холл	4,16*2,70 -2,97*0,65 -0,39*0,31	9,2	9,2		9,2		3,00			
			2	Санузел	1,44*1,30	1,9	1,9		1,9		3,00			
			3	Кухня-гостиная	(5,45+5,15)/2*3,10	16,4	16,4		16,4		3,00			
			4	Жилая комната	(4,38+4,13)/2*2,99 -1,25*0,17 -1,01*0,17 -1,29*0,66	11,5	11,5	11,5			3,00			
			5	Жилая комната	(4,69+4,42)/2*3,11	14,2	14,2	14,2			3,00			
			6	Санузел	1,92*1,75	3,4	3,4		3,4		3,00			
Итого по кв. 537:						56,6	56,6	25,7	30,9					
		538	1	Холл	4,57*3,54 -3,16*0,24 -2,54*1,57 -1,85*0,03	11,4	11,4		11,4		3,00			
			2	Кухня-гостиная	(6,54+6,25)/2*3,51 -0,99*0,17 -2,56*0,31	21,5	21,5		21,5		3,00			
			3	Жилая комната	(5,01+4,74)/2*3,01	14,7	14,7	14,7			3,00			
			4	Жилая комната	(4,52+4,79)/2*3,08 -1,25*0,17 -1,00*0,17 -2,47*0,06	13,8	13,8	13,8			3,00			
			5	Санузел	1,71*1,09	1,9	1,9		1,9		3,00			
			6	Санузел	2,61*1,75	4,6	4,6		4,6		3,00			
			7	Гардероб	1,75*1,36	2,4	2,4		2,4		3,00			
Итого по кв. 538:						70,3	70,3	28,5	41,8					
		539	1	Холл	4,38*2,40 -1,31*1,22	8,9	8,9		8,9		3,00			
			2	Санузел	2,00*1,13	2,3	2,3		2,3		3,00			
			3	Кухня-гостиная	(6,27+5,94)/2*3,46 -0,92*0,77 -0,99*0,17	20,2	20,2		20,2		3,00			
			4	Жилая комната	(4,32+4,07)/2*2,85	12,0	12,0	12,0			3,00			
			5	Жилая комната	(3,77+4,05)/2*3,28 -1,29*0,17	12,6	12,6	12,6			3,00			
			6	Санузел	1,93*1,76	3,4	3,4		3,4		3,00			
Итого по кв. 539:						59,4	59,4	24,6	34,8					
		540	1	Холл	2,22*2,14	4,8	4,8		4,8		3,00			
			2	Санузел	2,26*1,76 -0,83*0,06	3,9	3,9		3,9		3,00			
			3	Жилая комната	(4,60+4,31)/2*3,56 -1,29*0,17	15,6	15,6	15,6			3,00			
			4	Кухня-гостиная	(5,86+6,12)/2*2,91 -1,83*0,98	15,6	15,6		15,6		3,00			
Итого по кв. 540:						39,9	39,9	15,6	24,3					
		541	1	Холл	2,17*2,06	4,5	4,5		4,5		3,00			
			2	Кухня-гостиная	(6,60+6,24)/2*2,97 -1,01*1,78 -1,34*0,17 -0,60*0,17	16,9	16,9		16,9		3,00			
			3	Жилая комната	(4,11+4,43)/2*3,50	14,9	14,9	14,9			3,00			
			4	Санузел	2,26*1,75	4,0	4,0		4,0		3,00			
Итого по кв. 541:						40,3	40,3	14,9	25,4					
		542	1	Холл	2,05*3,00	6,2	6,2		6,2		3,00			
			2	Санузел	2,26*1,67	3,8	3,8		3,8		3,00			
			3	Жилая комната	(4,75+4,46)/2*3,78 -1,33*0,17	17,2	17,2	17,2			3,00			
			4	Кухня-гостиная	(4,79+5,19)/2*3,50 -0,76*1,58	16,3	16,3		16,3		3,00			
Итого по кв. 542:						43,5	43,5	17,2	26,3					
		543	1	Холл	2,07*2,13	4,4	4,4		4,4		3,00			
			2	Кухня-гостиная	(6,52+6,28)/2*3,27 -1,82*0,69 -1,36*0,17	19,4	19,4		19,4		3,00			
			3	Жилая комната	(4,43+4,11)/2*3,80	16,2	16,2	16,2			3,00			
			4	Санузел	2,27*1,74	3,9	3,9		3,9		3,00			
Итого по кв. 543:						43,9	43,9	16,2	27,7					
		544	1	Холл	2,42*4,14 -1,21*1,11	8,7	8,7		8,7		3,00			
			2	Санузел	1,99*1,78	3,5	3,5		3,5		3,00			
			3	Жилая комната	(4,29+4,04)/2*3,07 -1,27*0,17	12,6	12,6	12,6			3,00			
			4	Жилая комната	(3,77+4,01)/2*2,85	11,1	11,1	11,1			3,00			
			5	Кухня-гостиная	(6,27+6,48)/2*3,68 -0,82*0,98 -1,63*0,17	22,4	22,4		22,4		3,00			
			6	Санузел	2,01*1,13	2,3	2,3		2,3		3,00			
Итого по кв. 544:						60,6	60,6	23,7	36,9					
		545	1	Холл	4,32*3,55 -2,21*1,88	11,2	11,2		11,2		3,00			

1	2	3	4	5	6	7	8	9	10	11	12	13	14	15	
			2	Гардероб	1,80*1,11	2,0	2,0		2,0		3,00				
			3	Санузел	2,62*1,80	4,7	4,7		4,7		3,00				
			4	Санузел	1,68*1,15	1,9	1,9		1,9		3,00				
			5	Жилая комната	(5,02+4,78)/2*3,06 -1,28*0,17 -0,95*0,16 -2,46*0,02	14,6	14,6	14,6				3,00			
			6	Жилая комната	(4,73+4,47)/2*2,84	13,1	13,1	13,1				3,00			
			7	Кухня-гостиная	(6,52+6,83)/2*3,69 -1,58*0,17 -1,52*0,27	24,0	24,0		24,0			3,00			
Итого по кв. 545:						71,5	71,5	27,7	43,8						
		546	1	Холл	4,37*2,50 -1,74*1,41	8,5	8,5		8,5			3,00			
			2	Санузел	2,07*1,74	3,6	3,6		3,6			3,00			
			3	Жилая комната	(3,93+3,69)/2*3,17 -1,01*0,17	11,9	11,9	11,9				3,00			
			4	Жилая комната	(4,26+3,98)/2*2,95	12,2	12,2	12,2				3,00			
			5	Кухня-гостиная	(5,91+6,17)/2*3,04 -1,27*0,17 -1,04*0,35	17,8	17,8		17,8			3,00			
			6	Санузел	1,99*1,07	2,1	2,1		2,1			3,00			
Итого по кв. 546:						56,1	56,1	24,1	32,0						
		727	1	Холл	4,14*2,70 -3,02*0,66 -0,57*0,30	9,0	9,0		9,0			3,00			
			2	Санузел	1,49*1,31	2,0	2,0		2,0			3,00			
			3	Кухня-гостиная	4,86*3,10	15,1	15,1		15,1			3,00			
			4	Жилая комната	3,01*4,11 -1,21*0,66 -1,00*0,17	11,4	11,4	11,4				3,00			
			5	Жилая комната	4,11*3,09 -1,00*0,17	12,5	12,5	12,5				3,00			
			6	Санузел	1,74*1,95	3,4	3,4		3,4			3,00			
Итого по кв. 727:						53,4	53,4	23,9	29,5						
		728	1	Холл	5,48*3,90 -4,29*0,51	19,2	19,2		19,2			3,00			
			2	Санузел	1,89*1,71	3,2	3,2		3,2			3,00			
			3	Кухня-гостиная	4,12*3,15	13,0	13,0		13,0			3,00			
			4	Жилая комната	4,61*3,05 -1,00*0,17*2,00 -0,92*0,17	13,6	13,6	13,6				3,00			
			5	Жилая комната	4,69*3,00 -1,34*0,06	14,0	14,0	14,0				3,00			
			6	Санузел	3,00*1,81 -0,54*0,17	5,3	5,3		5,3			3,00			
			7	Жилая комната	6,42*3,29	21,1	21,1	21,1				3,00			
Итого по кв. 728:						89,4	89,4	48,7	40,7						
		729	1	Холл	4,20*2,41 -1,22*1,70	8,0	8,0		8,0			3,00			
			2	Санузел	2,02*1,14	2,3	2,3		2,3			3,00			
			3	Кухня-гостиная	5,94*3,07 -1,00*0,17 -0,89*0,39	17,7	17,7		17,7			3,00			
			4	Жилая комната	3,76*3,01	11,3	11,3	11,3				3,00			
			5	Жилая комната	3,76*3,11 -1,00*0,17	11,5	11,5	11,5				3,00			
			6	Санузел	2,08*1,93	4,0	4,0		4,0			3,00			
Итого по кв. 729:						54,8	54,8	22,8	32,0						
		730	1	Холл	2,45*1,81	4,4	4,4		4,4			3,00			
			2	Жилая комната	5,88*2,97 -1,51*1,20 -1,00*0,17	15,5	15,5	15,5				3,00			
			3	Кухня	4,37*3,50 -2,28*0,51 -0,45*0,04	14,1	14,1		14,1			3,00			
			4	Санузел	2,30*1,76	4,0	4,0		4,0			3,00			
Итого по кв. 730:						38,0	38,0	15,5	22,5						
		731	1	Холл	4,28*1,79	7,7	7,7		7,7			3,00			
			2	Санузел	1,74*2,29	4,0	4,0		4,0			3,00			
			3	Кухня-гостиная	4,37*3,46 -2,24*0,51 -1,00*0,17 -0,43*0,09	13,8	13,8		13,8			3,00			
			4	Жилая комната	4,37*3,00	13,1	13,1	13,1				3,00			
Итого по кв. 731:						38,6	38,6	13,1	25,5						
		732	1	Холл	2,80*2,07 -0,97*0,02	5,8	5,8		5,8			3,00			
			2	Жилая комната	5,16*3,57 -1,04*1,69 -1,00*0,17	16,5	16,5	16,5				3,00			
			3	Кухня	4,11*3,50	14,4	14,4		14,4			3,00			
			4	Санузел	2,32*1,68	3,9	3,9		3,9			3,00			
Итого по кв. 732:						40,6	40,6	16,5	24,1						
		733	1	Холл	2,36*2,07	4,9	4,9		4,9			3,00			
			2	Санузел	2,27*1,82 -0,52*0,07	4,1	4,1		4,1			3,00			
			3	Кухня	(4,70+4,40)/2*3,47 -1,32*0,17	15,6	15,6		15,6			3,00			
			4	Жилая комната	(6,24+6,55)/2*3,50 -1,31*0,08 -2,07*1,23	19,7	19,7	19,7				3,00			
Итого по кв. 733:						44,3	44,3	19,7	24,6						
		734	1	Холл	4,65*3,34 -3,55*1,29 -3,29*0,47	9,4	9,4		9,4			3,00			

1	2	3	4	5	6	7	8	9	10	11	12	13	14	15
			2	Жилая комната	(6,56+6,25)/2*3,30 -0,44*0,04	21,1	21,1	21,1			3,00			
			3	Санузел	1,69*1,40 -0,28*0,17	2,3	2,3		2,3		3,00			
			4	Санузел	2,29*1,81 -0,61*0,17	4,0	4,0		4,0		3,00			
			5	Жилая комната	(5,72+5,45)/2*3,00 -1,90*0,78	15,3	15,3	15,3			3,00			
			6	Кухня-гостиная	(6,41+6,72)/2*3,47 -1,30*0,17 -1,34*0,36 -0,85*0,17	21,9	21,9		21,9		3,00			
Итого по кв. 734:						74,0	74,0	36,4	37,6					
		735	1	Холл	4,31*2,76 -1,58*1,30 -1,74*0,26	9,4	9,4		9,4		3,00			
			2	Санузел	2,35*1,75	4,1	4,1		4,1		3,00			
			3	Жилая комната	3,40*3,28 -1,00*0,17	11,0	11,0	11,0			3,00			
			4	Жилая комната	3,40*2,78	9,5	9,5	9,5			3,00			
			5	Кухня-гостиная	5,97*3,10 -1,01*0,17 -1,25*0,74 -0,40*0,25	17,3	17,3		17,3		3,00			
			6	Санузел	1,95*1,13	2,2	2,2		2,2		3,00			
Итого по кв. 735:						53,5	53,5	20,5	33,0					
Итого по 22-му этажу:						1996,7	1996,7	924,7	1072,0					

Литера	№ Этажа	№ Помещения	№ Комнаты	Назначение комнаты	Формула подсчета площади	Общая площадь помещения с учетом лоджий, балконов, веранд, террас, (кв.м.)	Общая площадь нежилого помещения (кв.м.)	В том числе площадь		Площадь лоджий, балконов, веранд, террас, (кв.м.)	Высота помещений по внутреннему обмеру, м	Площадь помещений общего пользования (кв.м.)	Возведено, реконструировано, перепланировано без разрешения	Примечание
								Основная	Вспомогательная					
1	2	3	4	5	6	7	8	9	10	11	12	13	14	15
	22		I	ЛК-1	5,14*2,53	13,0					3,00	13,0		
			II	Лифтовой холл	6,24*4,23 -1,10*2,11 -3,67*2,10	16,4					3,00	16,4		
			III	Коридор	14,38*1,57	22,6					3,00	22,6		
			IV	ЛК-2	(6,17+5,90)/2*2,55	15,4					3,00	15,4		
			V	Тамбур-шлюз	1,83*1,53	2,8					3,00	2,8		
			VI	Коридор	9,88*1,56 +8,00*1,58	28,1					3,00	28,1		
			VII	Лифтовой холл	4,44*2,26 -1,40*0,74	9,0					3,00	9,0		
			VIII	ЛК-3	5,16*2,58	13,3					2,95	13,3		
			IX	Лифтовой холл	(6,45+6,66)/2*2,12 +2,11*1,49	17,0					2,95	17,0		
			X	Коридор	30,9	30,9					2,95	30,9		
			XI	ЛК-4	5,16*2,57	13,3					3,00	13,3		
			XII	Лифтовой холл	(8,31+8,49)/2*2,14 +2,01*1,49	21,0					3,00	21,0		
			XIII	Коридор	15,10*1,56	23,6					3,00	23,6		
			XIV	Коридор	17,91*1,56	27,9					3,00	27,9		
			XV	ЛК-5	5,17*2,56	13,2					3,00	13,2		
			XVI	Лифтовой холл	8,04*4,14 -5,50*2,02 -1,09*2,02	20,0					3,00	20,0		
			XVII	Коридор	13,46*1,56	21,0					3,00	21,0		
			XVIII	Коридор	14,17*1,56	22,1					3,00	22,1		
			XIX	Технический балкон для кондиционеров	3,56*1,04	3,7					3,00	3,7		
			XX	Технический балкон для кондиционеров	2,00*0,89 -0,45*0,20	1,7					3,00	1,7		
			XXI	Технический балкон для кондиционеров	(1,45+1,14)/2*3,51	4,5					2,95	4,5		
			XXII	Технический балкон для кондиционеров	(1,45+1,14)/2*3,51	4,5					3,00	4,5		
			XXIII	Технический балкон для кондиционеров	3,51*1,05	3,7					3,00	3,7		
Итого по 22-му этажу:						348,7						348,7		

Чертеж
1 этаж

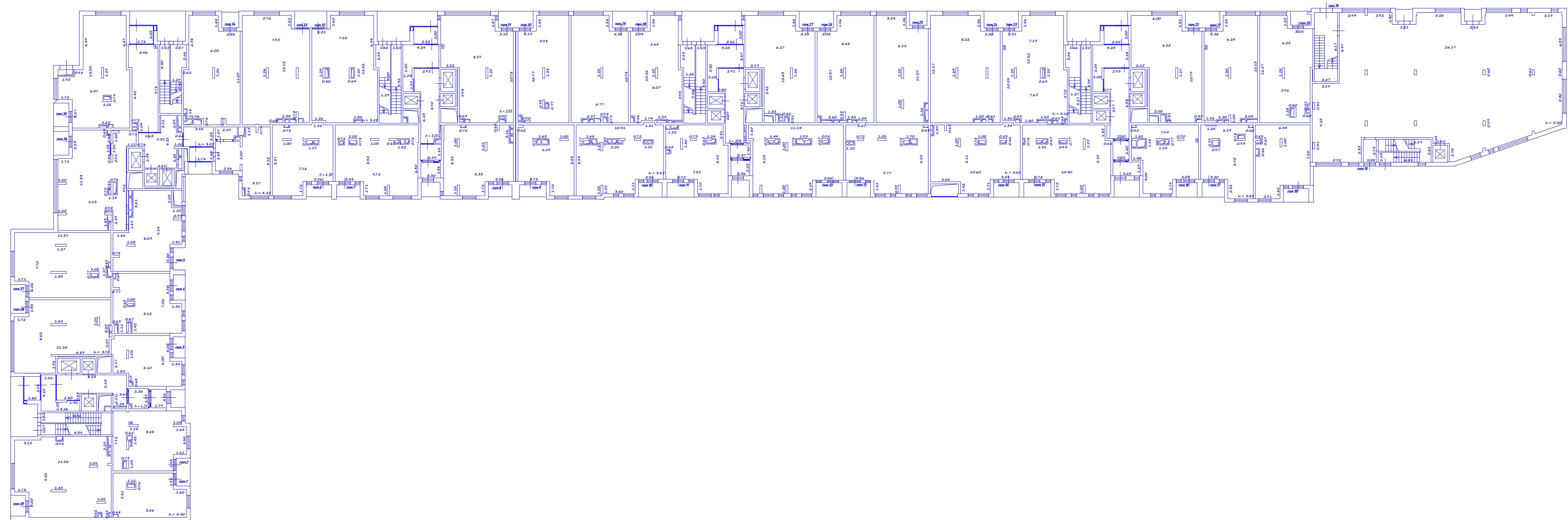

Чертеж
2 этаж

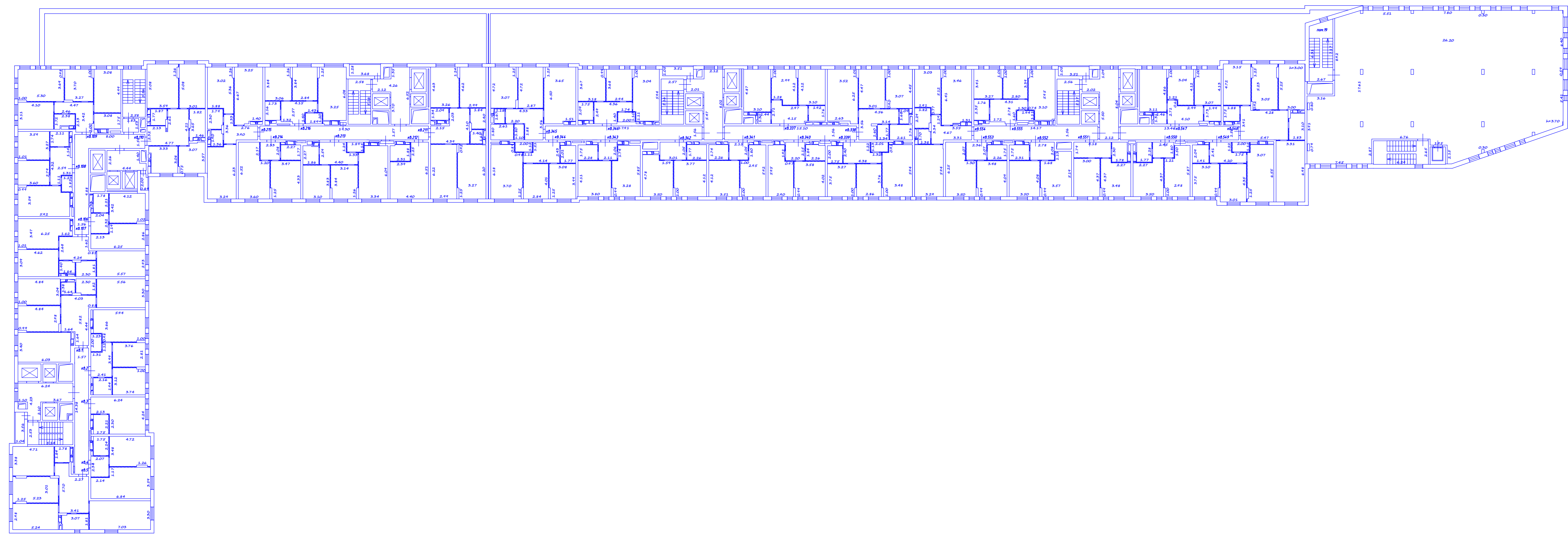

Чертеж

3 этаж

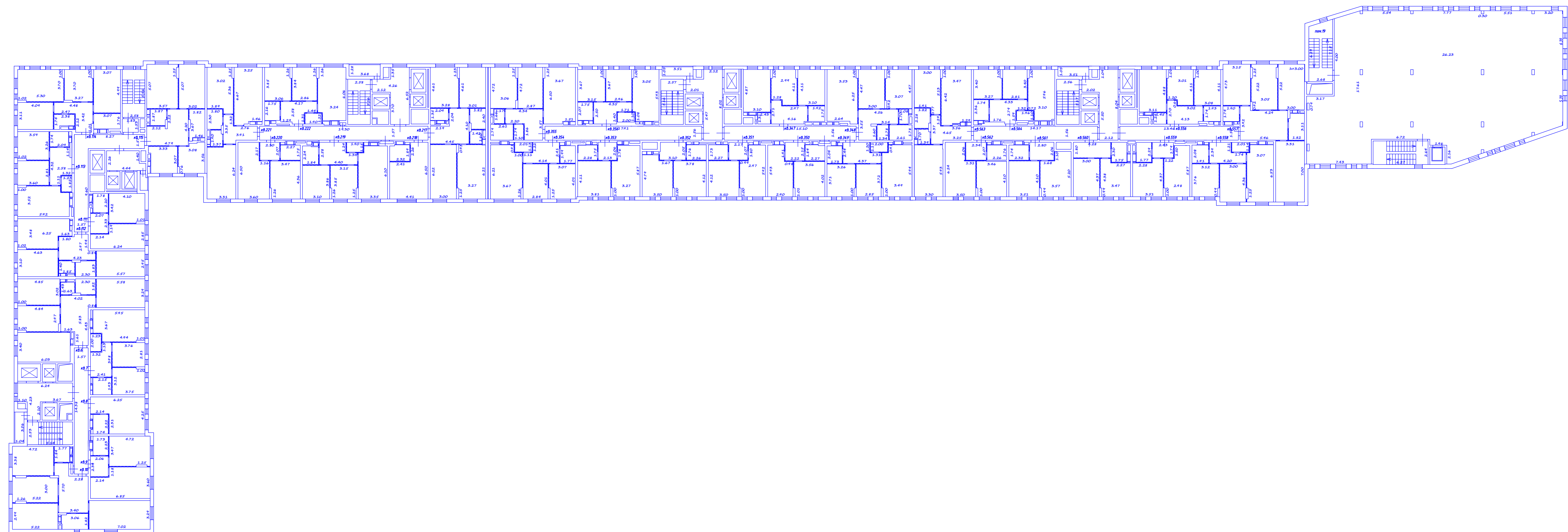

Чертеж
5 этаж

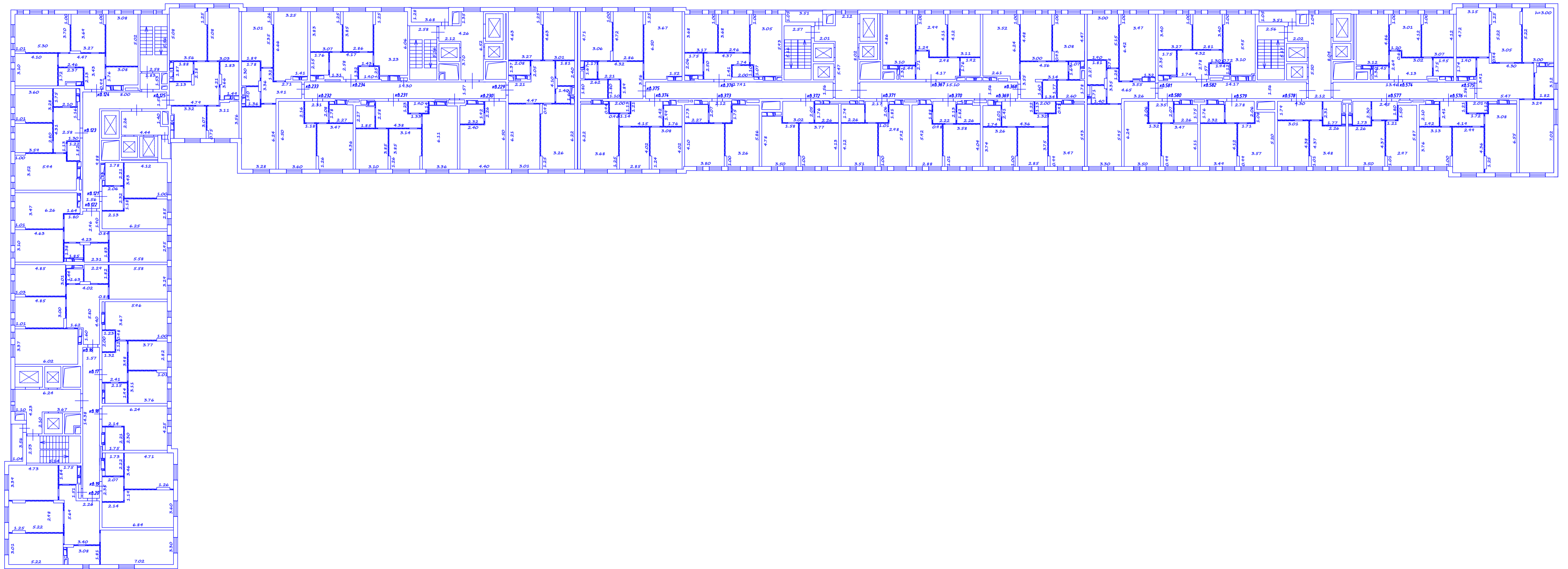

Чертеж
6 этаж

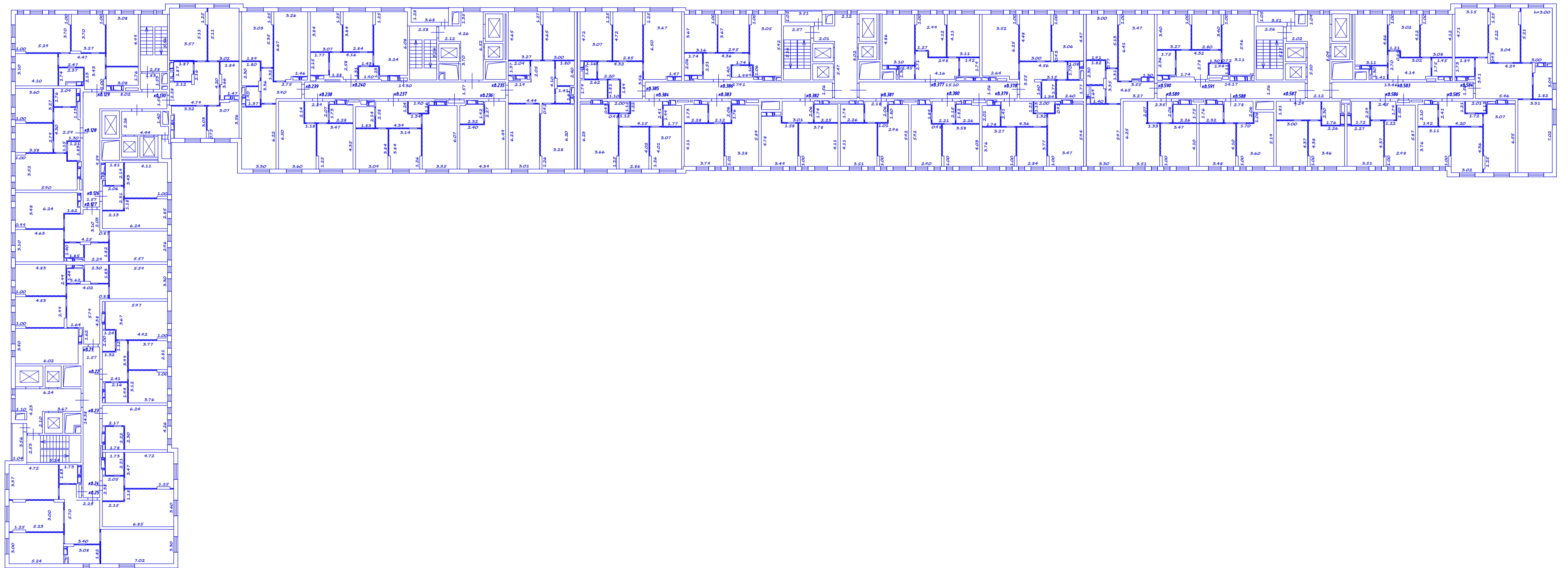

Чертеж

7 этаж

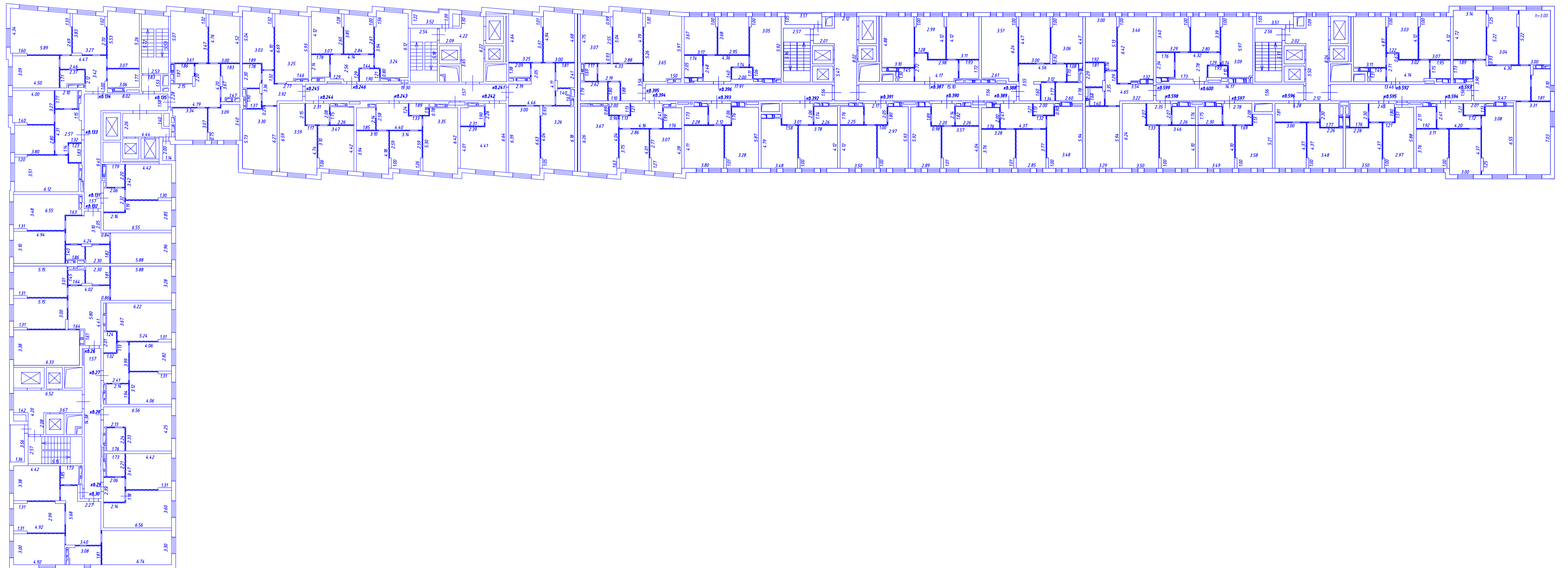

Чертеж
8 этаж

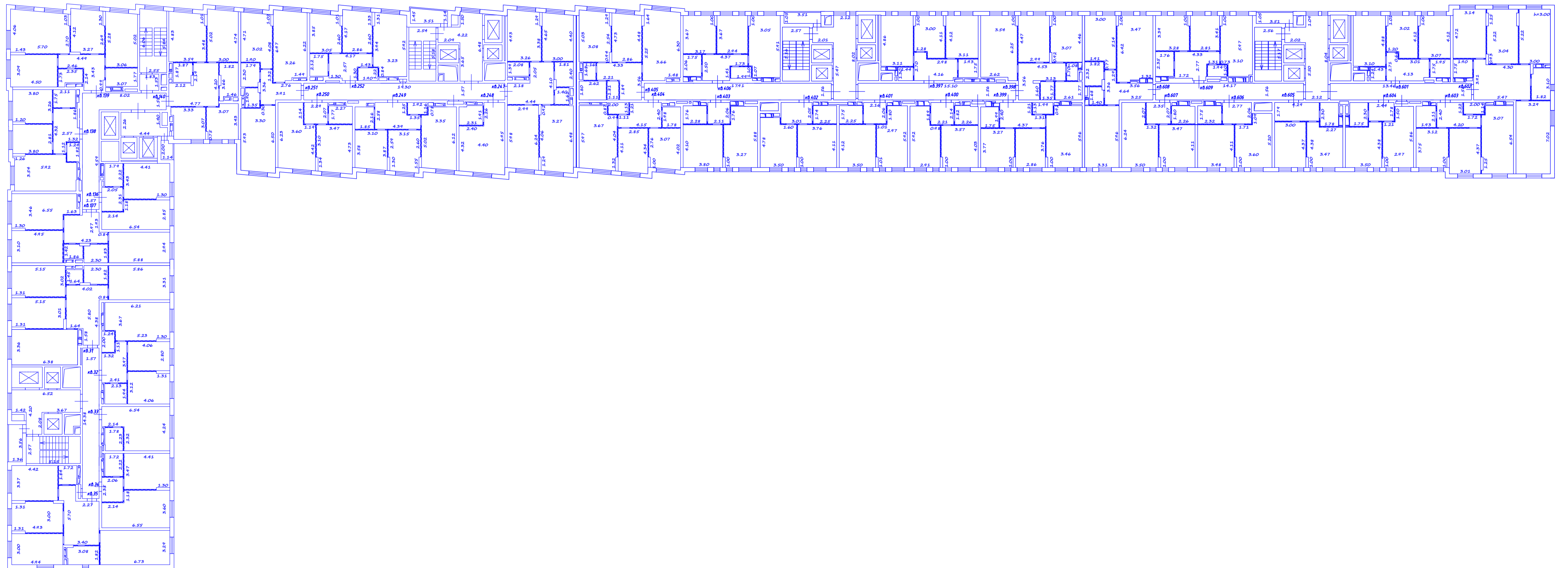

Чертеж
9 этаж

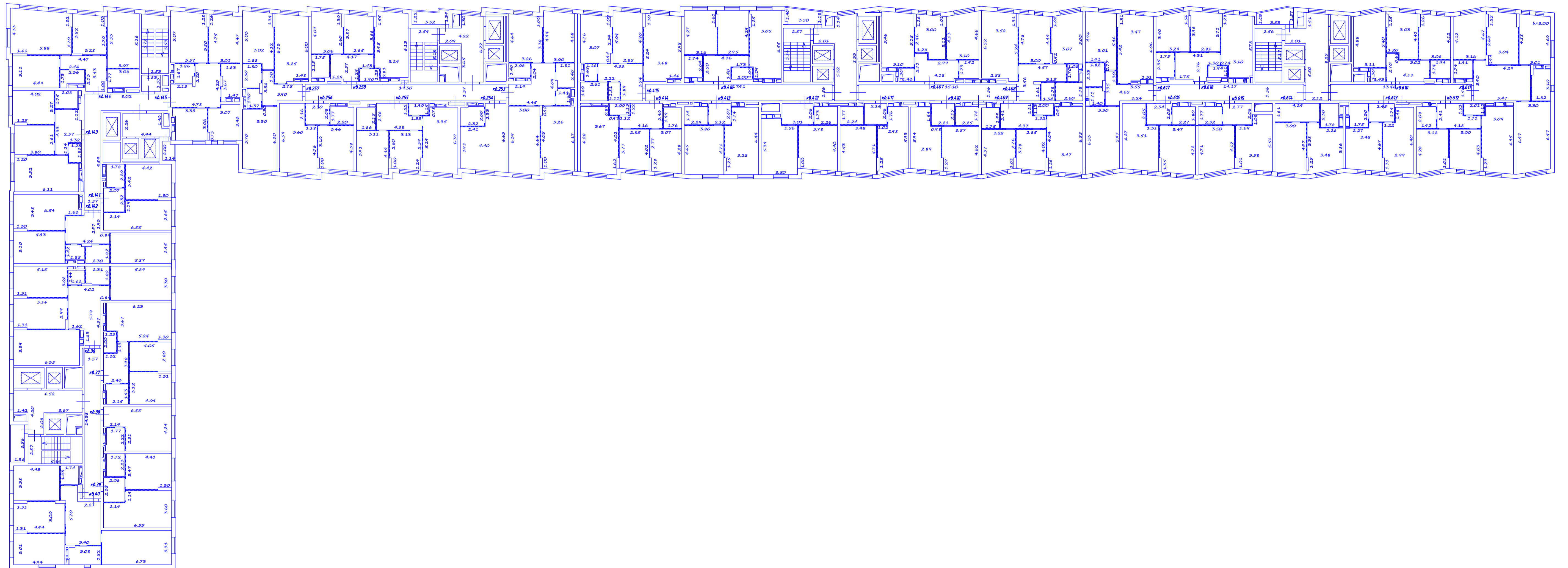

Чертеж
10 этаж

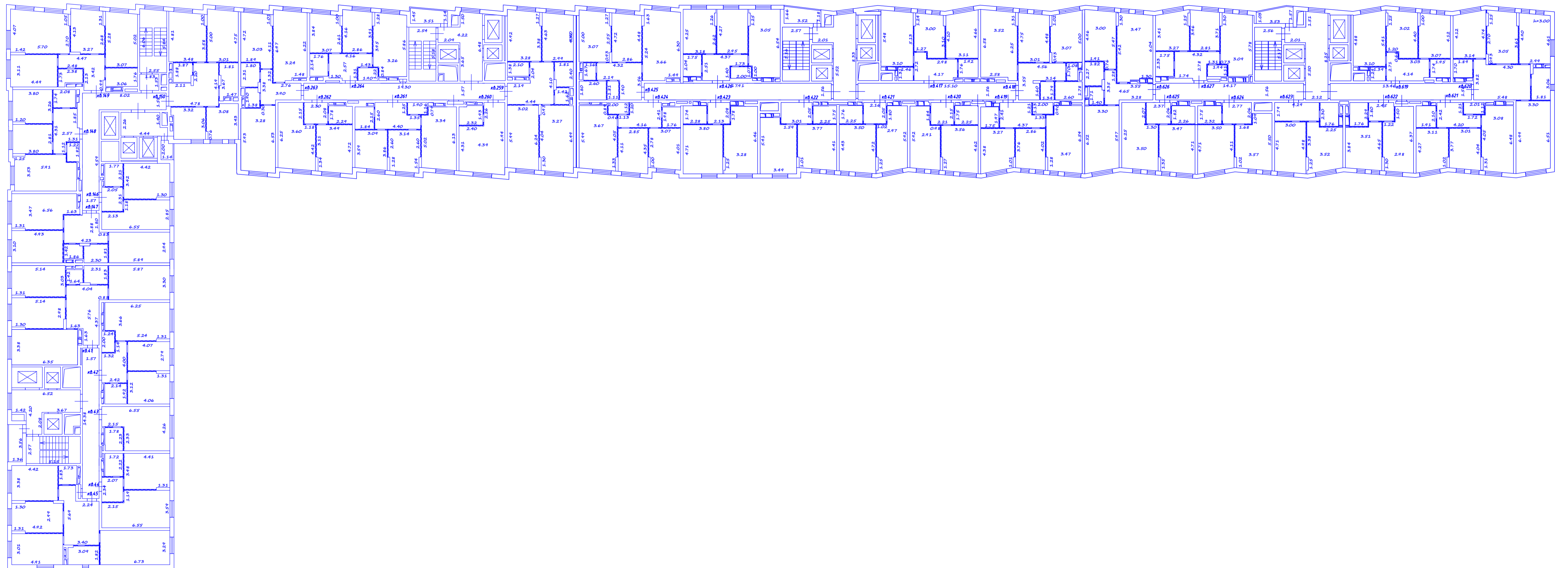

Чертеж
11 этаж

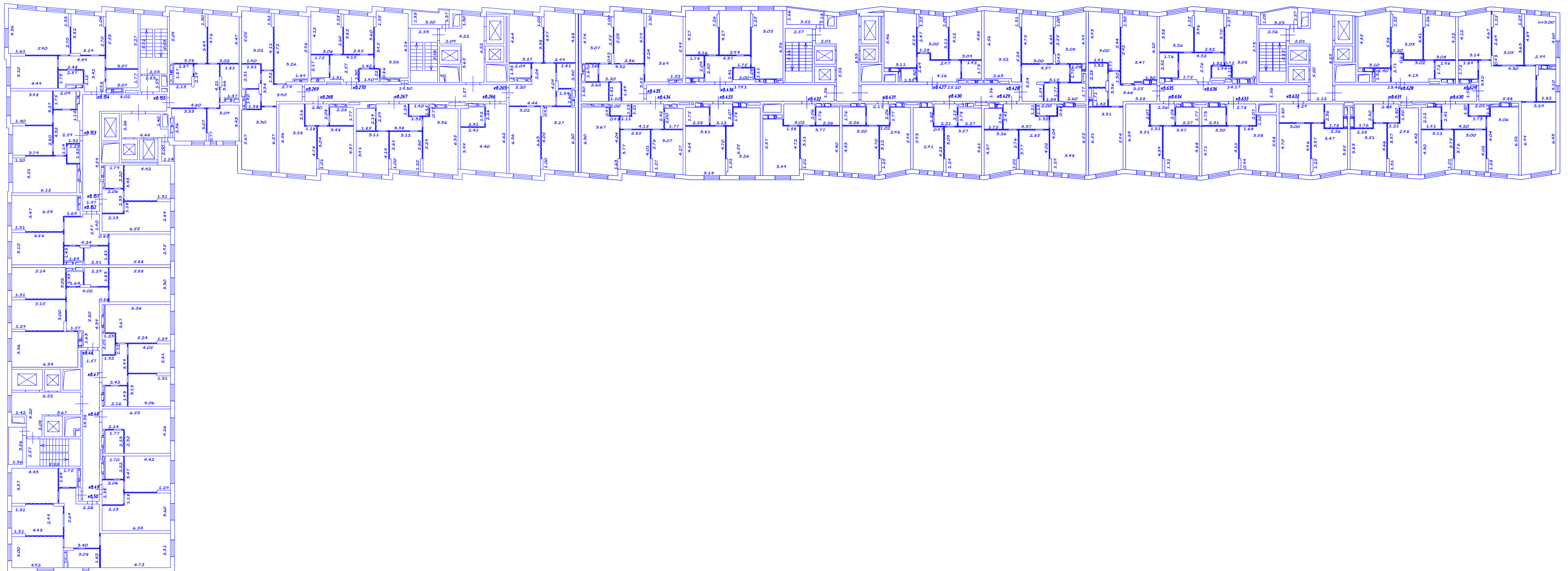

Чертеж
12 этаж

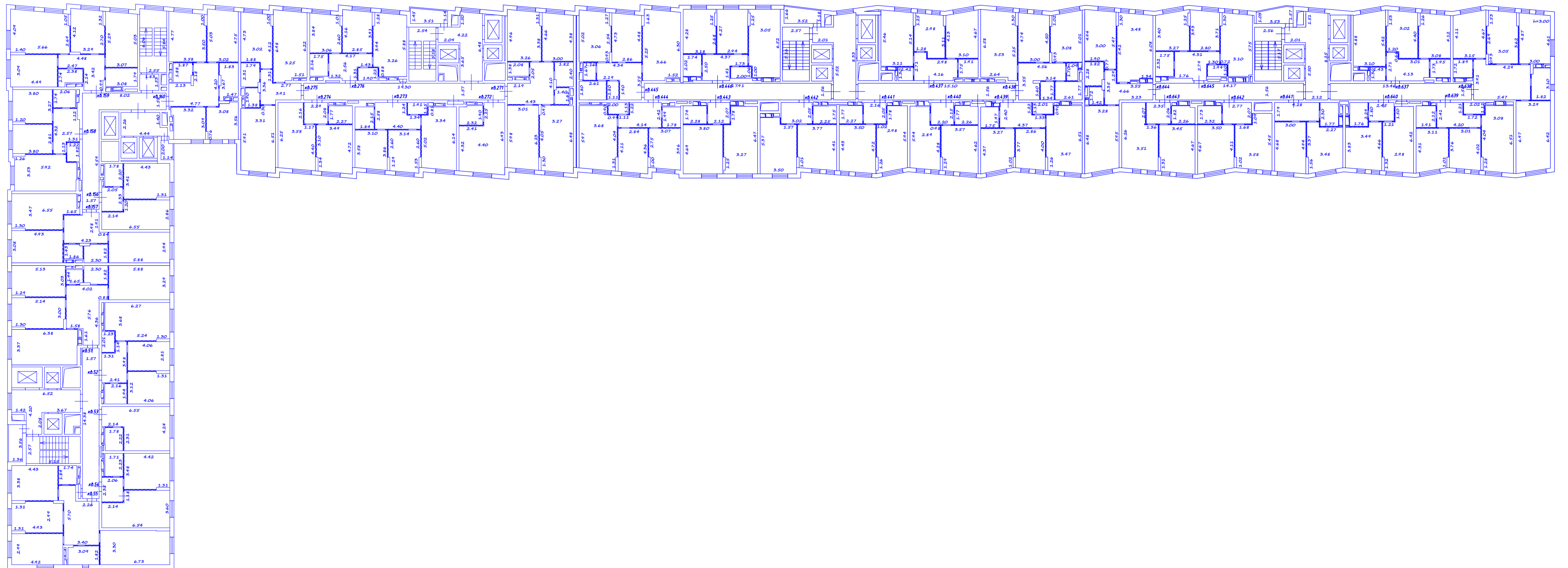

Чертеж
13 этаж

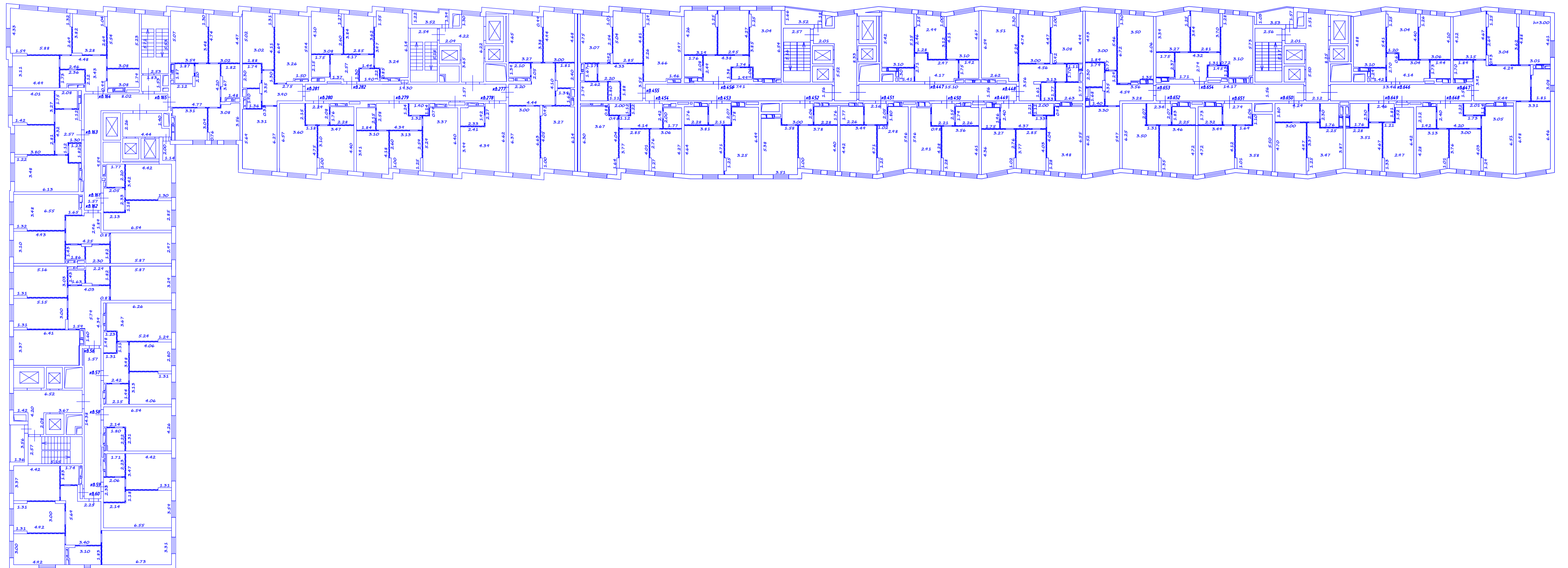

Чертеж
15 этаж

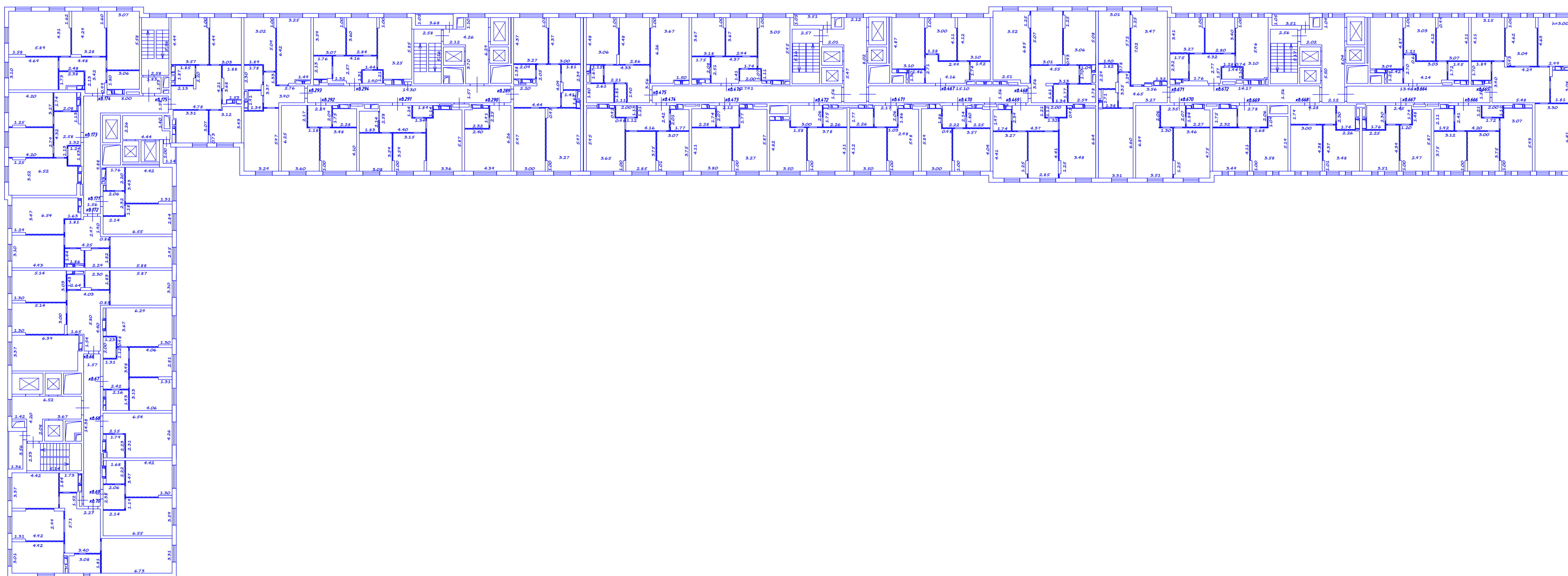

Чертеж
16 этаж

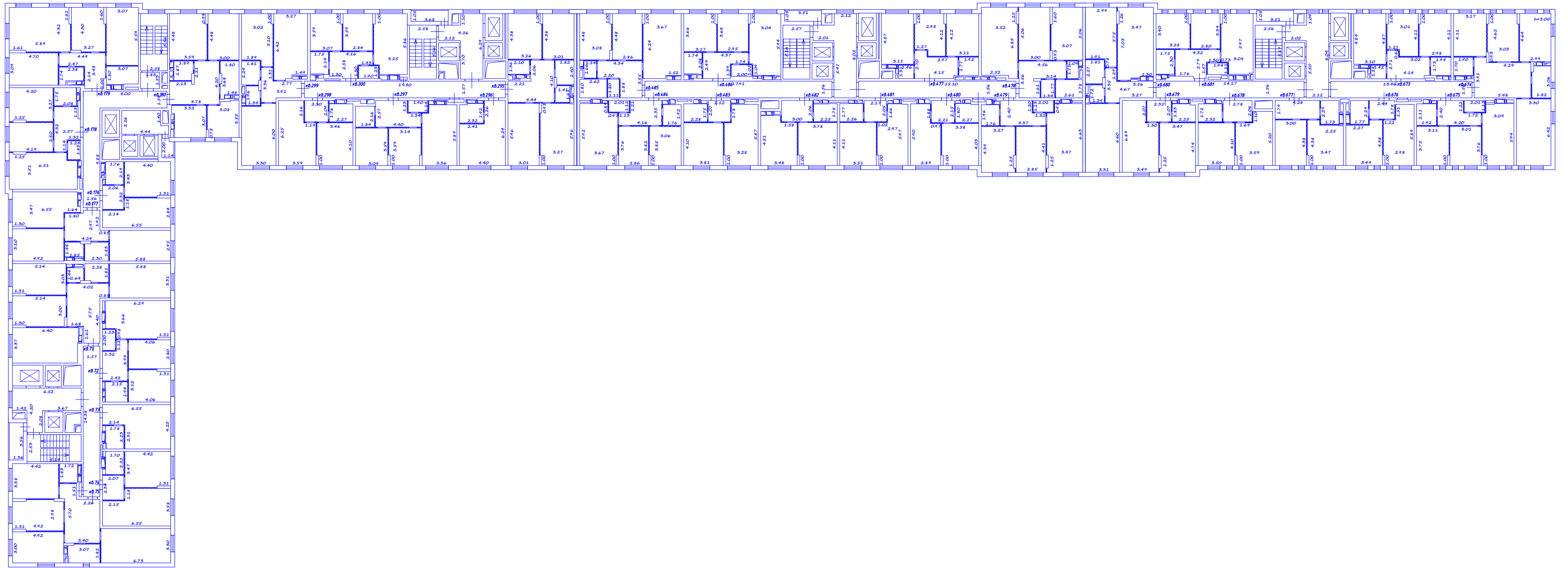

Чертеж
17 этаж

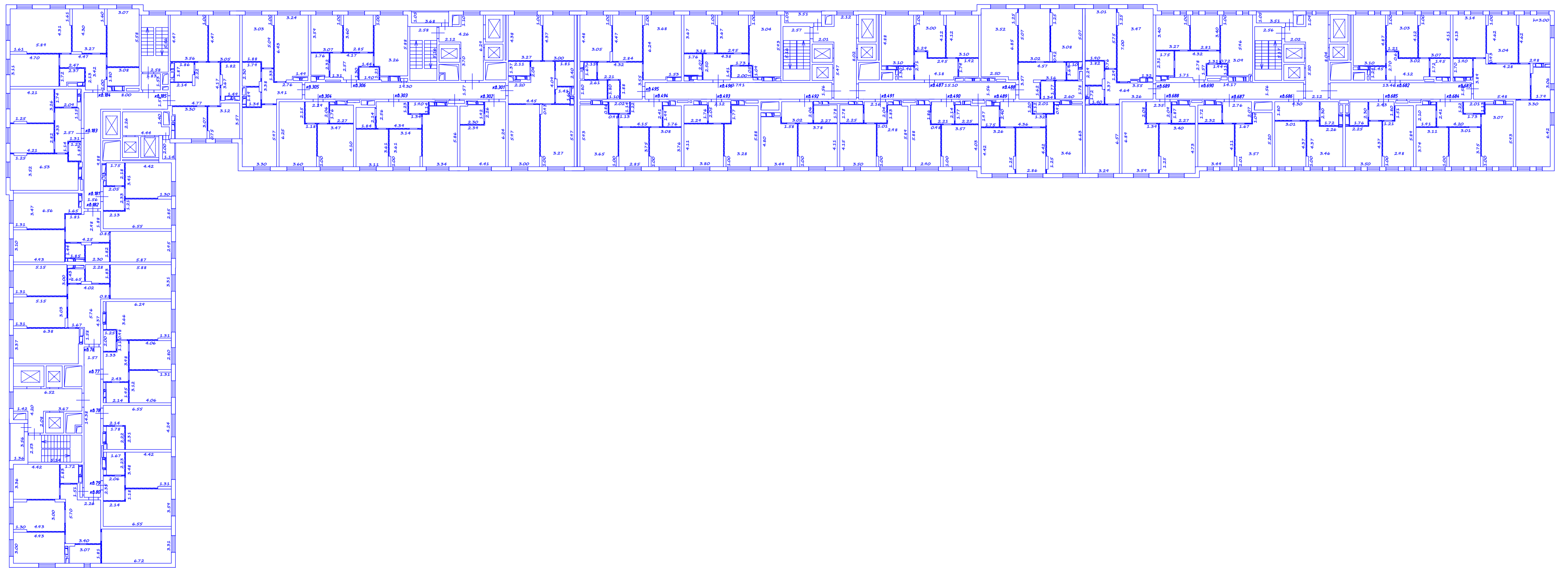

Чертеж
19 этаж

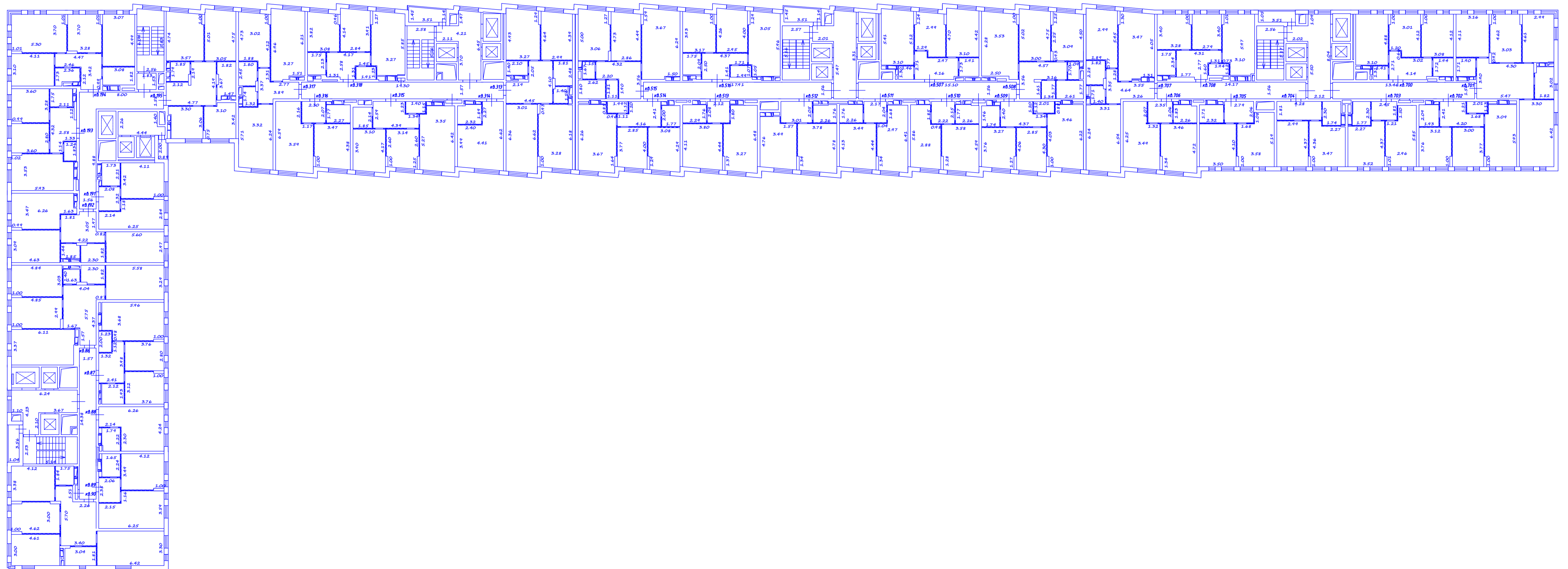

Чертеж
20 этаж

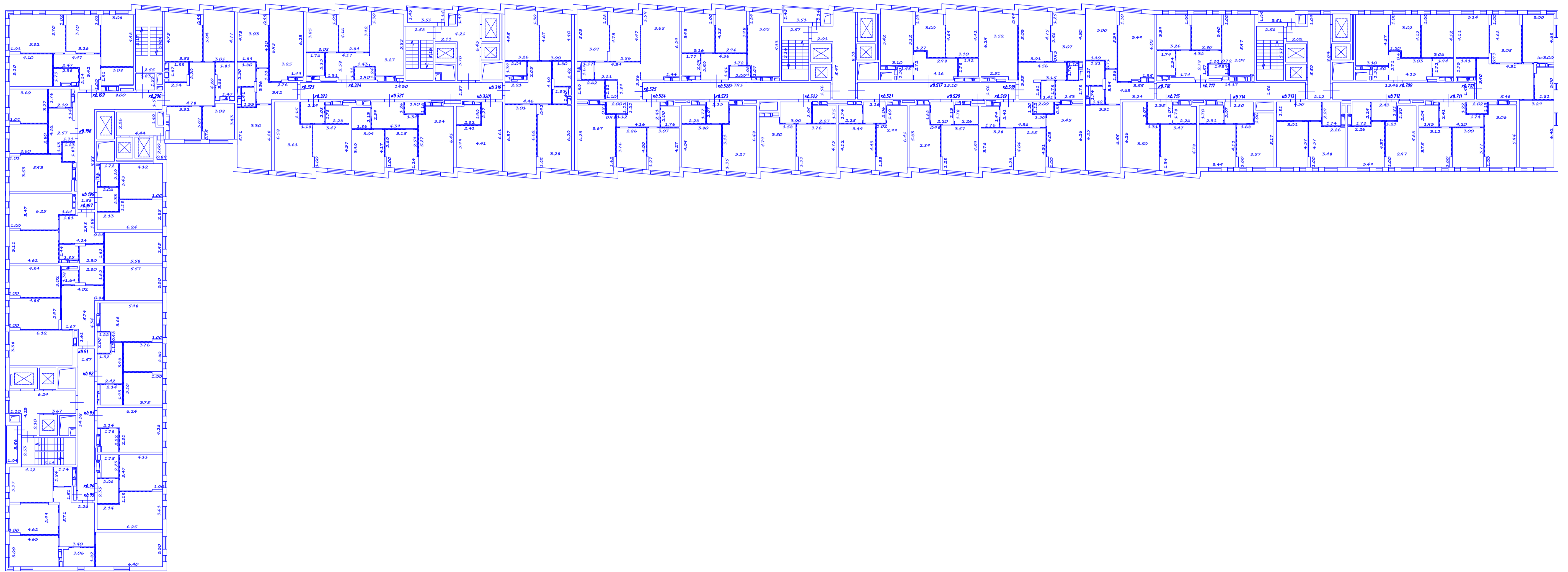

Чертеж
21 этаж

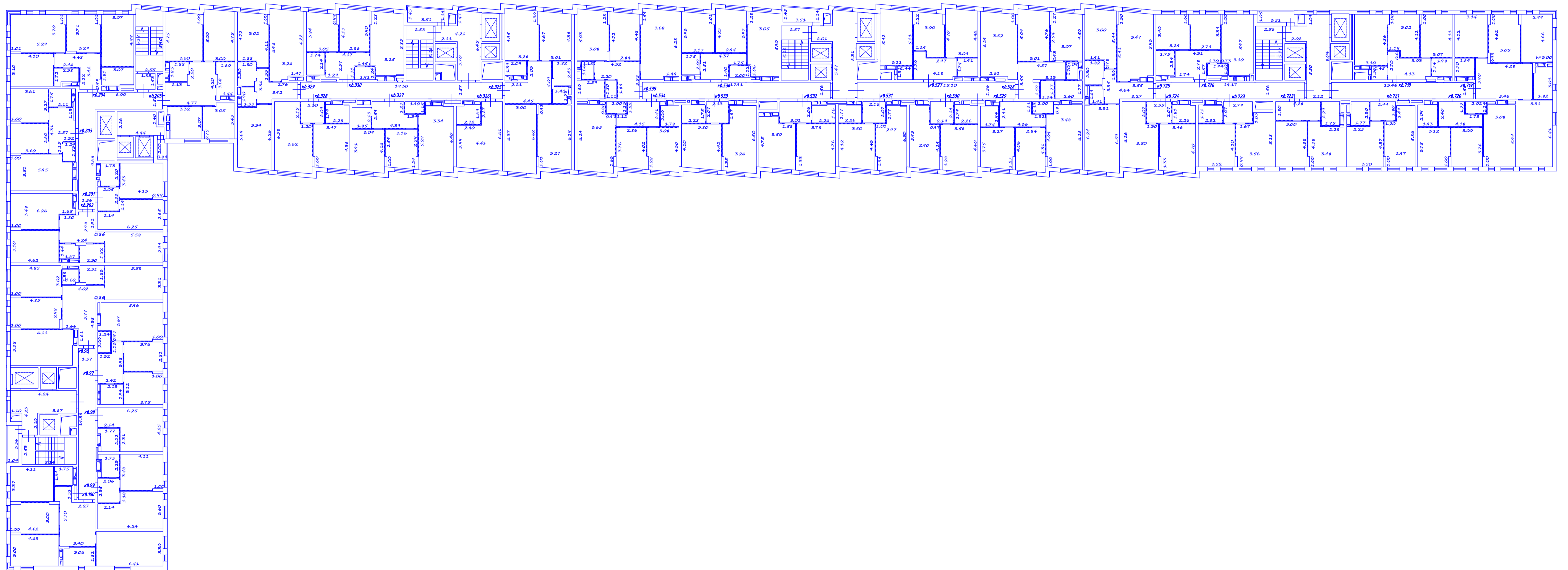

Чертеж

22 этаж

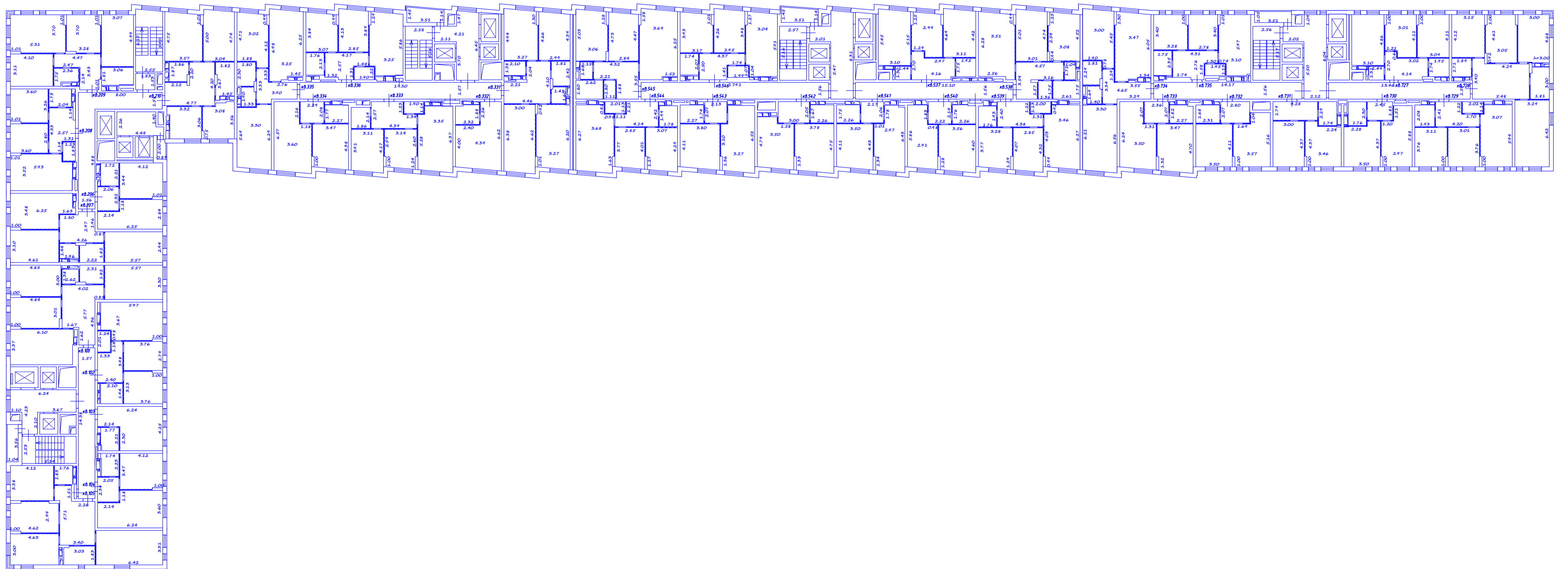

Чертеж
Этаж на отм. -4.950



Чертеж
Этаж на отм. -9.150

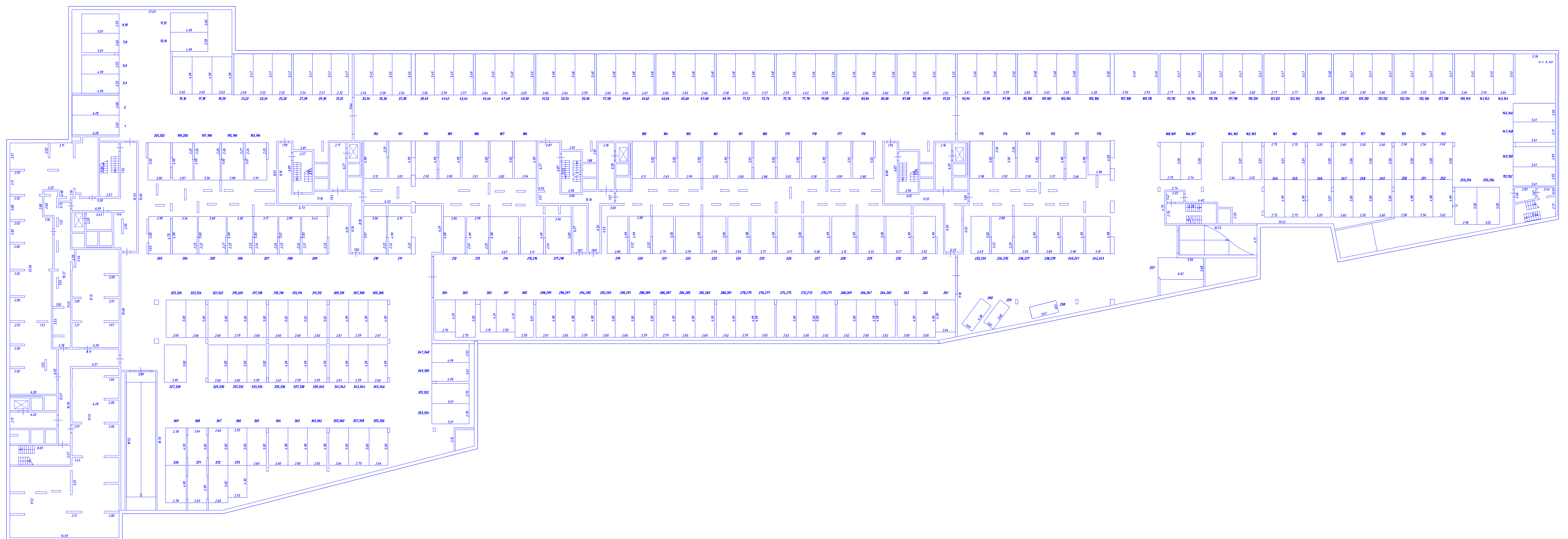



ООО «Проектное бюро АПЕКС», 115114, Россия, Москва, Дербеневская наб., д.7, стр. 9, эт. 3
Т: +7495 135 8005; F: +7495 135 8005; www.apex-project.ru

ПРОЕКТНАЯ ДОКУМЕНТАЦИЯ

МНОГОФУНКЦИОНАЛЬНЫЙ ЖИЛОЙ КОМПЛЕКС

адрес: г.Москва, ул. Маршала Захарова, вл.7

Раздел 3. Архитектурные решения

1013-3-АР

Том 3



Управляющий директор

Матвеев Ю.М.

Главный инженер проекта

Ким А.С.

Главный архитектор проекта

Анищенко А.С.

2015 г

15.06.2015

Взам. инв. №

Подпись и дата



ПСР

**НЕКОММЕРЧЕСКОЕ
ПАРТНЕРСТВО**

«Профессиональное
сообщество
проектировщиков»

109202, г. Москва, ш. Фрезер, д. 5/1,
www.stopsr.ru, info@stopsr.ru

Саморегулируемая организация,
основанная на членстве лиц,
осуществляющих подготовку
проектной документации
Некоммерческое Партнерство
Саморегулируемая Организация
«Профессиональное Сообщество Проектировщиков»
Регистрационный номер в государственном реестре
№СРО-П-190-23042014 от 23 апреля 2014 года

г. Москва

«22» мая 2014 г.

СВИДЕТЕЛЬСТВО

о допуске к работам по подготовке
проектной документации,
которые оказывают влияние на безопасность
объектов капитального строительства

№050.2-2014-7725825428-П-054

выдано члену саморегулируемой организации:

Общество с ограниченной
ответственностью «ПРОЕКТНОЕ БЮРО АПЕКС»

ОГРН 1147746393453; ИНН 7725825428;
115114, город Москва, Дербеневская набережная, дом 7, строение 9

Основание выдачи Свидетельства:

Заседание Совета, протокол №12 от 22 мая 2014 г.

Настоящим Свидетельством подтверждается допуск к работам,
указанным в приложении к настоящему Свидетельству,
которые оказывают влияние на безопасность объектов
капитального строительства.

Начало действия с 22 мая 2014 г.

Свидетельство без приложения не действительно.

Свидетельство выдано без ограничения срока и территории его действия.

Свидетельство выдано взамен ранее выданного:
ранее не выдавалось.

Президент Совета



В. М. Семагин

15. 06. 2015

1. Виды работ, которые оказывают влияние на безопасность объектов капитального строительства, включая особо опасные и технически сложные объекты капитального строительства, объекты использования атомной энергии, и о допуске к которым член Саморегулируемой организации Некоммерческого партнерства «Профессиональное сообщество проектировщиков» Общество с ограниченной ответственностью «ПРОЕКТНОЕ БЮРО АПЕКС» имеет Свидетельство

№	Наименование вида работ
1.	нет

2. Виды работ, которые оказывают влияние на безопасность особо опасных и технически сложных объектов капитального строительства (кроме объектов использования атомной энергии) и о допуске к которым член Саморегулируемой организации Некоммерческого партнерства «Профессиональное сообщество проектировщиков» Общество с ограниченной ответственностью «ПРОЕКТНОЕ БЮРО АПЕКС» имеет Свидетельство

№	Наименование вида работ
1.	нет

3. Виды работ, которые оказывают влияние на безопасность объектов капитального строительства (кроме особо опасных и технически сложных объектов, объектов использования атомной энергии) и о допуске к которым член Саморегулируемой организации Некоммерческого партнерства «Профессиональное сообщество проектировщиков» Общество с ограниченной ответственностью «ПРОЕКТНОЕ БЮРО АПЕКС» имеет Свидетельство

№	Наименование вида работ
1.	1. Работы по подготовке схемы планировочной организации земельного участка: 1.1. Работы по подготовке генерального плана земельного участка
2.	2. Работы по подготовке архитектурных решений
3.	3. Работы по подготовке конструктивных решений
4.	4. Работы по подготовке сведений о внутреннем инженерном оборудовании, внутренних сетях инженерно-технического обеспечения, о перечне инженерно-технических мероприятий: 4.1. Работы по подготовке проектов внутренних инженерных систем отопления, вентиляции, кондиционирования, противодымной вентиляции, теплоснабжения и холодоснабжения 4.2. Работы по подготовке проектов внутренних инженерных систем водоснабжения и канализации 4.3. Работы по подготовке проектов внутренних систем электроснабжения <*> 4.4. Работы по подготовке проектов внутренних слаботочных систем <*> 4.5. Работы по подготовке проектов внутренних диспетчеризации, автоматизации и управления инженерными системами 4.6. Работы по подготовке проектов внутренних систем газоснабжения
5.	5. Работы по подготовке сведений о наружных сетях инженерно-технического обеспечения, о перечне инженерно-технических мероприятий: 5.1. Работы по подготовке проектов наружных сетей теплоснабжения и их сооружений 5.2. Работы по подготовке проектов наружных сетей водоснабжения и канализации и их сооружений 5.3. Работы по подготовке проектов наружных сетей электроснабжения до 35 кВ включительно и их сооружений 5.6. Работы по подготовке проектов наружных сетей слаботочных систем

Лист 2. ПРИЛОЖЕНИЕ
к Свидетельству о допуске к
работам, по подготовке
проектной документации,
которые оказывают влияние на
безопасность объектов
капитального строительства
от «22» мая 2014 г.
№ 050.2-2014-7725825428-П-054

	5.7. Работы по подготовке проектов наружных сетей газоснабжения и их сооружений
6.	6. Работы по подготовке технологических решений: 6.1. Работы по подготовке технологических решений жилых зданий и их комплексов 6.2. Работы по подготовке технологических решений общественных зданий и сооружений и их комплексов 6.3. Работы по подготовке технологических решений производственных зданий и сооружений и их комплексов 6.4. Работы по подготовке технологических решений объектов транспортного назначения и их комплексов
7.	7. Работы по разработке специальных разделов проектной документации: 7.1. Инженерно-технические мероприятия по гражданской обороне
8.	8. Работы по подготовке проектов организации строительства, сносу и демонтажу зданий и сооружений, продлению срока эксплуатации и консервации <*>
9.	9. Работы по подготовке проектов мероприятий по охране окружающей среды
10.	10. Работы по подготовке проектов мероприятий по обеспечению пожарной безопасности
11.	11. Работы по подготовке проектов мероприятий по обеспечению доступа маломобильных групп населения
12.	12. Работы по обследованию строительных конструкций зданий и сооружений
13.	13. Работы по организации подготовки проектной документации, привлекаемым застройщиком или заказчиком на основании договора юридическим лицом или индивидуальным предпринимателем (генеральным проектировщиком).

Общество с ограниченной ответственностью «ПРОЕКТНОЕ БЮРО АПЕКС» вправе заключать договоры по осуществлению организации работ по подготовке проектной документации для объектов капитального строительства, стоимость которых по одному договору составляет до трехсот миллионов рублей.

Президент Совета
СРО НП «ПСР»



М.П. подпись

Семагин В.М.

15. 06. 2015



Всего прошнуровано
пронумеровано и скреплено
печатью 3 (три) листа
Подпись [Signature]

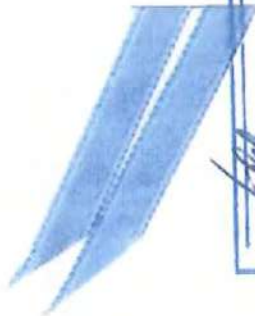

**Содержание раздела 3
«Архитектурные решения»**

Обозначение	Наименование	Примечание
1013-3-АР.С	Содержание	
1013-СП	Состав проектной документации	
1013-3-АР.ПЗ	Пояснительная записка	
1013-3-АР	Графическая часть	
	Фасад в осях 6-36	Лист 1
	Фасады в осях 1-6, А-Н	Лист 2
	Фасад в осях 36-1	Лист 3
	Фасады в осях Ф-А, М-Ф	Лист 4
	Цветовое решение фасада в осях 6-36	Лист 5
	Цветовое решение фасадов в осях 1-6, А-Н	Лист 6
	Цветовое решение фасада в осях 36-1	Лист 7
	Цветовое решение фасадов в осях Ф-А, М-Ф	Лист 8
	План автостоянки на отм. -9.150	Лист 9
	План автостоянки на отм. -4.950	Лист 10
	План 1 этажа на отм. -1.050, ±0.000	Лист 11
	План 2 этажа на отм. +3.900, +5.400	Лист 12
	План 3 этажа на отм. +7.100, +9.300	Лист 13
	План 4 этажа на отм. +13.500	Лист 14
	План 5 этажа на отм. +13.500	Лист 15
	План 6 этажа на отм. +16.700	Лист 16
	План 7 этажа на отм. +19.900	Лист 17

глас.инв.ю:

Инв. № подл.	Взам. инв. №
	Подпись и дата

						1013-3-АР.С			
						Многофункциональный жилой комплекс г.Москва, ул.Маршала Захарова вл.7			
Изм.	Кол.уч	Лист	№ док.	Подп.	Дата	Архитектурные решения	Стадия	Лист	Листов
Разраб.		Анищенко		<i>[Подпись]</i>			П	1	2
ГАП		Анищенко		<i>[Подпись]</i>	14.06.15	Содержание	ООО «Проектное бюро АПЕКС»		
ГИП		Ким		<i>[Подпись]</i>					
Н.контр.		Куликова		<i>[Подпись]</i>					

	План 8 этажа на отм. +23.100	Лист 18
	План 9,11,13 этажей на отм. +26.300, +32.700, +39.100	Лист 19
	План 10,12,14 этажей на отм. +29.500, +35.900, +42.300	Лист 20
	План 15, 17 этажей на отм. +45.500, +51.900	Лист 21
	План 16 этажа на отм. +48.700,	Лист 22
	План 18, 20, 22 этажей на отм. +55.100, +61.500, +67.900	Лист 23
	План 19, 21 этажей на отм. +58.300, +64.700	Лист 24
	План кровли на отм. +3.900, +13.900, +75.000. Помещения на отм. +13.200, +71.780	Лист 25
	Разрез 1-1	Лист 26
	Разрез 2-2	Лист 27
	Разрез 3-3	Лист 28
	Разрез 4-4	Лист 29

Интв. № подл.	Подпись и дата	Взам. инв. №

			15 ИЮН 2016		
Изм.	Кол.уч	Лист	№ док.	Подп.	Дата

1013-3-AP.C

Состав проектной документации.

Номер тома	Обозначение	Наименование	Исполнитель
1	1013-1-ПЗ	Раздел 1 «Пояснительная записка»	
2	1013-2-ПЗУ	Раздел 2 «Схема планировочной организации земельного участка»	
3	1013-3-АР	Раздел 3 «Архитектурные решения»	
4.1	1013-4.1-КР	Раздел 4 «Конструктивные и объемно-планировочные решения». Книга 1 «Подземная часть»	
4.2	1013-4.2-КР	Раздел 4 «Конструктивные и объемно-планировочные решения». Книга 2 «Надземная часть»	
4.3	1013-4.3-КР	Раздел 4. Конструктивные и объемно-планировочные решения. Книга 3. Расчеты по ограждению котлована	
4.4	1013-4.4-КР	Раздел 4. Конструктивные и объемно-планировочные решения. Книга 4. Общие конструктивные расчеты	
4.5	1013-4.5-КР	Раздел 4. Конструктивные и объемно-планировочные решения. Книга 5. Объемно-планировочные решения	
5.1.1	1013-5.1.1-ИОС.ЭС	Раздел 5 «Сведения об инженерном оборудовании, о сетях инженерно-технического обеспечения, перечень инженерно-технических мероприятий, содержание технологических решений». Подраздел 1 «Система электроснабжения» Книга 1 «Система внутреннего электроснабжения»	
5.2.1	1013-5.2.1-ИОС.НВС	Раздел 5 «Сведения об инженерном оборудовании, о сетях инженерно-технического обеспечения, перечень инженерно-технических мероприятий, содержание технологических решений». Подраздел 2 «Система водоснабжения» Книга 1 «Наружные сети водоснабжения»	
5.2.2	1013-5.2.2-ИОС.ВС	Раздел 5 «Сведения об инженерном оборудовании, о сетях инженерно-технического обеспечения, перечень инженерно-технических мероприятий, содержание технологических решений». Подраздел 2 «Система водоснабжения» Книга 2 «Система внутреннего водоснабжения»	
5.2.3	1013-5.2.3-ИОС.ПТ	Раздел 5 «Сведения об инженерном оборудовании, о сетях инженерно-технического обеспечения, перечень инженерно-технических мероприятий, содержание технологических решений». Подраздел 2 «Система водоснабжения» Книга 3 «Автоматическая установка пожаротушения. Внутренний противопожарный водопровод»	

Согласовано:

Взам. инв. №

Подпись и дата

Инв. № подл.

15.06.2015						1013-СП			
Многофункциональный жилой комплекс г.Москва, ул.Маршала Захарова вл.7									
Изм.	Кол.уч	Лист	№ док.	Подп.	Дата	Состав проектной документации	Стадия	Лист	Листов
							П	1	3
Разраб.		Ким					ООО «Проектное бюро АПЕКС»		
ГИП		Ким							
Н.контр.		Куликова				Состав проектной документации			

5.3.1	1013-5.3.1-ИОС.НВО	Раздел 5 «Сведения об инженерном оборудовании, о сетях инженерно-технического обеспечения, перечень инженерно-технических мероприятий, содержание технологических решений». Подраздел 3 «Система водоотведения» Книга 1 «Наружные сети канализации»
5.3.2	1013-5.3.2-ИОС.ВО	Раздел 5 «Сведения об инженерном оборудовании, о сетях инженерно-технического обеспечения, перечень инженерно-технических мероприятий, содержание технологических решений». Подраздел 3 «Система водоотведения» Книга 2 «Система внутреннего водоотведения»
5.3.3	1013-5.3.3-ИОС.НВО	Раздел 5 «Сведения об инженерном оборудовании, о сетях инженерно-технического обеспечения, перечень инженерно-технических мероприятий, содержание технологических решений». Подраздел 3 «Система водоотведения» Книга 3 «Наружные сети дождевой канализации»
5.4.1	1013-5.4.2-ИОС.ОВ	Раздел 5 «Сведения об инженерном оборудовании, о сетях инженерно-технического обеспечения, перечень инженерно-технических мероприятий, содержание технологических решений». Подраздел 4 «Отопление, вентиляция и кондиционирование воздуха, тепловые сети» Книга 1 «Отопление, вентиляция и кондиционирование воздуха»
5.4.2	1013-5.4.3-ИОС.ТМ	Раздел 5 «Сведения об инженерном оборудовании, о сетях инженерно-технического обеспечения, перечень инженерно-технических мероприятий, содержание технологических решений». Подраздел 4 «Отопление, вентиляция и кондиционирование воздуха, тепловые сети» Книга 2 «Тепломеханические решения. Индивидуальный тепловой пункт»
5.5.1	1013-5.5.1-ИОС.НСС	Раздел 5 «Сведения об инженерном оборудовании, о сетях инженерно-технического обеспечения, перечень инженерно-технических мероприятий, содержание технологических решений». Подраздел 5 «Сети связи» Книга 1 «Наружные сети связи»
5.5.2	1013-5.5.2-ИОС.СС	Раздел 5 «Сведения об инженерном оборудовании, о сетях инженерно-технического обеспечения, перечень инженерно-технических мероприятий, содержание технологических решений». Подраздел 5 «Сети связи» Книга 2 «Системы связи»
5.5.3	1013-5.5.3-ИОС.СБ	Раздел 5 «Сведения об инженерном оборудовании, о сетях инженерно-технического обеспечения, перечень инженерно-технических мероприятий, содержание технологических решений». Подраздел 5 «Сети связи» Книга 3 «Системы безопасности»

Изм.	Кол.у	Лист	№ док.	Подп.	Дата
			15.06.2015		

Изм.	Кол.у	Лист	№ док.	Подп.	Дата
			15.06.2015		

1013-СП

Лист

2

5.5.4	1013-5.5.4-ИОС.АПС	Раздел 5 «Сведения об инженерном оборудовании, о сетях инженерно-технического обеспечения, перечень инженерно-технических мероприятий, содержание технологических решений». Подраздел 5 «Сети связи» Книга 4 «Автоматическая система пожарной сигнализации и оповещения и управления эвакуацией людей при пожаре»	
5.5.5	1013-5.5.5-ИОС.АК	Раздел 5 «Сведения об инженерном оборудовании, о сетях инженерно-технического обеспечения, перечень инженерно-технических мероприятий, содержание технологических решений». Подраздел 5 «Сети связи» Книга 5 «Автоматизация и диспетчеризация инженерного оборудования»	
5.6.1	1013-5.6.1-ИОС.ТХ	Раздел 5 «Сведения об инженерном оборудовании, о сетях инженерно-технического обеспечения, перечень инженерно-технических мероприятий, содержание технологических решений». Подраздел 6 «Технологические решения» Книга 1 «Технологические решения подземной автостоянки»	
6.1	1013-6.1-ПОС	Раздел 6 «Проект организации строительства»	
6.2	1013-6.2-ПОС	Раздел 6 «Проект организации строительства» Книга 2 «Наружные инженерные сети»	
8	1013-8-ООС	Раздел 8 «Перечень мероприятий по охране окружающей среды»	
9	1013-9-ПБ	Раздел 9 «Мероприятия по обеспечению пожарной безопасности»	
10	1013-10-ОДИ	Раздел 10 «Мероприятия по обеспечению доступа инвалидов»	
10.1	1013-10.1-БЭО	Раздел 10 1 «Требования к обеспечению безопасной эксплуатации объектов капитального строительства»	
11.1	1013-11.1-ЭЭ	Раздел 11.1 «Мероприятия по обеспечению соблюдения требований энергетической эффективности и требований оснащенности зданий, строений и сооружений приборами учета используемых энергетических ресурсов»	
12.1	1013-12.1-ИНС	Раздел 12 «Иная документация в случаях, предусмотренных федеральным законом» Подраздел 1 «Естественное освещение и инсоляция»	

Инд. № подл.	Подпись и дата	Взам. инв. №

			15.06.2015		
Изм.	Кол.у	Лист	№ док.	Подп.	Дата

1013-СП

Лист

3

Содержание

1. Общие положения	1
2. Объемно-планировочные решения	2
3. Требования к материалам внутренней отделки	4
4. Основные строительные и отделочные материалы.....	6
5. Техничко-экономические показатели.....	6
6. Основные мероприятия по защите объекта от грызунов и синантропных членистоногих.....	7

1 Общие положения.

Проектная документация на строительство объекта «Многофункциональный жилой комплекс по адресу: г.Москва, ул.Маршала Захарова, вл.7» разработана на основании решения Застройщика.

Проектная документация выполнена в соответствии со следующими исходными данными:

- Задание на разработку проектной документации Многофункционального жилого комплекса по адресу: г.Москва, ЮАО, ул.Маршала Захарова, вл.7.
- Инженерно-топографический план объекта: г.Москва, ЮАО, ул.Маршала Захарова, вл.7, выполненный ГУП «Мосгоргеотрест» 27.07.2012г. по заказу ОАО «Группа Компаний ПИК» и предоставленный Заказчиком;
- Техническое заключение о результатах инженерно-геологических изысканий и геофизического обследования участка №007/ГЭО-15, выполненный ООО «ГеоГрадСтрой» в 2015г. и предоставленный Заказчиком;
- Градостроительный план земельного участка №RU77-172000-008312, предоставленный для размещения объекта капитального строительства;
- Кадастровый паспорт земельного участка №77/501/10-66675 от 06.07.2010 (Кадастровый номер 77:05:0011001:43);
- Договор долгосрочной аренды земельного участка №М-05-019664 от 28.02.2003 (Государственная регистрация сделки №77-01/05-549/2003-713). Дополнительное соглашение к договору аренды земельного участка №М-05-019664 от 24.05.2007г.

Согласовано:

Взам. инв. №

Подпись и дата

Инв. № подл.

						1013-3-АР.ПЗ			
						Многофункциональный жилой комплекс г.Москва, ул.Маршала Захарова вл.7			
Изм.	Кол.уч	Лист	№ док.	Подп.	Дата	Архитектурные решения	Стадия	Лист	Листов
ГАП		Анищенко					П	1	7
ГИП		Ким				Пояснительная записка	ООО «Проектное бюро АПЕКС»		
Разраб.		Анищенко			10.07.15				
Н.контр.		Куликова							

Проектом предусматривается строительство 5-ти секционного многоэтажного многоквартирного жилого дома с подземной автостоянкой и встроенно-пристроенными нежилыми помещениями по адресу: РФ, г. Москва, ул. Маршала Захарова, вл.7. Строительство предполагается вести в один этап.

Степень огнестойкости – I.

Уровень ответственности – нормальный.

Класс конструктивной пожарной опасности здания – СО.

Класс функциональной пожарной опасности здания – Ф1.3, Ф5.1, Ф5.2.

2 Объемно-планировочные решения

Проект предлагает строительство многоэтажного жилого здания со встроенными и пристроенными нежилыми помещениями без конкретной технологии (БКФН) и подземной двухуровневой автостоянкой.

Проект выполнен с учетом следующих требований:

- ст.5, 22 и 24 №384-ФЗ от 30.12.2009г «Технический регламент о безопасности зданий и сооружений» и нормативной базы, утвержденной Распоряжением правительства РФ №1047-р от 21.06.2010г и в частности.:

СП 42.13330.2011	Градостроительство. Планировка и застройка городских и сельских поселений
СНиП 31-01-2003	Здания жилые многоквартирные
СП 113.13330.2012	стоянки автомобилей
СНиП 31-06-2009	Общественные здания и сооружения
СНиП 35-01-2001	Проектирование зданий и сооружений с учетом доступности для маломобильных групп населения. Общие положения
СП 59.13330.2012	Доступность зданий и сооружений для маломобильных групп населения
СНиП 23-05-95*	Естественное и искусственное освещение
СНиП 23-03-2003	Защита от шума

Инд. № подл.	Подпись и дата	Взам. инв. №

Изм.	Кол.у	Лист	№ док.	Подп.	Дата

1013-3-АР.ПЗ

Лист

2

Проектом разработаны Специальные Технические Условия на проектирование противопожарной защиты объекта.

Подземная автостоянка запроектирована в два уровня с отдельными въездами и выездами из каждого этажа по однопутным рампам с планировочной отметки участка. Отметки уровней -4,950 и -9.150.

Автостоянка решена единым пожарным отсеком с разделением на секции, не превышающие 3 600 кв.м. Из каждой секции запроектировано не менее двух эвакуационных лестниц, ведущих непосредственно наружу. Расстояние между лестницами не превышает 40м, эвакуация из тупикового коридора не превышает 20м.

Ширина горизонтальных эвакуационных путей из автостоянки не менее 1.0 метра.

Эвакуация по ЛК не менее 1.05 метра.

Эвакуация из помещений автостоянки производится через коридор безопасности на лестницы Н2, ведущие непосредственно наружу.

Лестницы жилых секций выполнены отдельно с лестницами из автостоянки. Выход на лестничные клетки ведет через коридор безопасности с подпором воздуха. Из каждой жилой секции в подземную автостоянку спускается по одному лифту для перевозки пожарных подразделений с доступом через двойной тамбур-шлюз. Коридор безопасности выполняет роль второго тамбур-шлюза для лифтов.

На верхнем уровне автостоянки находятся парковочные места, вспомогательные и технические помещения, помещения для сбора мусора и помещения уборочного инвентаря на каждую секцию. На нижнем уровне автостоянки располагаются парковочные места с установкой механизированных парковочных устройств.

Технология сбора мусора предполагает устройство мусоросборного помещения для жителей на 1 контейнер в каждой секции возле ЛПУ на -1 этаже (пом. А109, А120, А126, А133, А141). По мере заполнения, но не реже 1 раза в сутки, все контейнеры необходимо вывозить в общие помещения для сбора мусора (А122 и А150), опорожнять, мыть и дезинфицировать. В обозначенных помещениях для сбора и вывоза мусора выделены места на расчетное число контейнеров на весь жилой комплекс (всего 7 шт). Эти помещения примыкают непосредственно к наружной стене автостоянки и имеют ворота, выходящие на площадку на участке, для подъезда машины для вывоза мусора. Вывоз мусора производится ежедневно силами сторонней организации.

Здание представляет Г-образный в плане объем, состоящий из пяти 22-х этажных секций. В соответствии с высотным ограничением для данного участка Москвы максимальная отметка здания 75м.

1-5-е секции - 22-этажные жилые секции с первым нежилым этажом.

6-я секция - 3-этажная нежилая пристроенная секция с помещениями БКФН.

Габариты здания в осях – 182.4 x 59.3 м

На первых этажах расположены вестибюли жилых секций, вспомогательные помещения и помещения БКФН для сдачи в аренду. Выход как из жилых секций, так из помещений БКФН осуществляется на обе стороны здания. Отметки первых этажей секций решены в разных уровнях с выходом непосредственно на рельеф. Крыльца решены в объеме здания.

Изм.	Кол.у	Лист	№ док.	Подп.	Дата
Инд. № подл.	Подпись и дата	Взам. инв. №			

Изм.	Кол.у	Лист	№ док.	Подп.	Дата
------	-------	------	--------	-------	------

- отм. 1 этажа 1,2 секций: -0.600
- отм. 1 этажа 2 секции: -0.350
- отм. 1 этажа 3 секции: -0.300
- отм. 1 этажа 4 и 5 секций: ±0.000
- отм. 1 этажа 6й секции: -0.150

На первом этаже секции №2 запроектированы помещения диспетчерской, охраны и пожарный пост с обособленным выходом со стороны жилого двора.

Количество рабочих мест в пом. диспетчерской, охраны и пож. поста – 2 шт.

Эвакуация из помещений 1 этажа осуществляется непосредственно наружу.

Проектируемое жилое здание представляет собой секционное многоквартирное здание прямоугольного объема с одним лестнично-лифтовым узлом на каждую секцию.

В каждом ЛЛУ запроектированы лифты и одна лестничная клетка Н2.

Лестницы секций №1, №3-5 неосвещенные. Лестница секции №2 выполняется с противопожарным остеклением.

Секции №1 ÷ 3 - 1 пассажирский лифт 400кг, 1 грузовой лифт 630кг, 1 грузовой лифт 1000 кг с кабиной 2100 с режимом для перевозки пожарных подразделений.

Секции №4 и 5 - 2 пассажирских лифта 400кг, 1 грузовой лифт 630кг, 1 грузовой лифт 1000кг с кабиной 2100 с режимом для перевозки пожарных подразделений.

В лестнично-лифтовых зонах на каждом этаже запроектированы зоны безопасности для МГН с непосредственным примыканием к ним лифта для пожарных подразделений.

Площадь каждого жилого этажа жилой секции не превышает 550 кв.м.

Количество жителей 1407 из расчета 30кв.м площади квартир на человека.

Эвакуация из квартир осуществляется на лестницу Н2 через межквартирный коридор, оборудованный системой дымоудаления. Коридор разделяется на отсеки противопожарными дверьми. Длина каждого такого отсека не превышает 30м. Эвакуация осуществляется через пожаробезопасную зону для МГН.

Ширина межквартирного коридора не менее 1.4 м. Ширина горизонтальных путей эвакуации с жилых этажей не менее 1.2м. Ширина эвакуационных путей по лестницам 1.05м.

Пристроенный нежилой блок шестой секции представляет собой трехэтажное здание с помещениями БКФН. Вертикальными коммуникациями служат две лестницы типа Л1 и один лифт. Ширина эвакуации по лестничной клетке 1.2 м.

Все лестничные клетки в трехэтажной пристройке имеют световые проемы площадью не менее 1.2 м² в наружных стенах на каждом этаже.

3 Требования к материалам внутренней отделки

В здании выполняется финишная отделка мест общего пользования, помещений автостоянки и технических помещений.

Взам. инв. №
Подпись и дата
Инв. № подл.

Изм.	Кол.у	Лист	№ док.	Подп.	Дата	1013-3-АР.ПЗ	Лист 4

На путях эвакуации не применяются материалы с более высокой пожарной опасностью, чем:

Г1, В1, Д2, Т2 - для отделки стен, потолков и заполнения подвесных потолков - в вестибюлях, лестничных клетках, лифтовых холлах;

Г2, В2, Д3, Т3 или Г2, В3, Д2, Т2 - для отделки стен, потолков и заполнения подвесных потолков - в общих коридорах, холлах.

Г2, РП2, Д2, Т2 - для покрытия пола - в вестибюлях, лестничных клетках, лифтовых холлах;

В2, РП2, Д3, Т2 - для покрытия пола - в общих коридорах, холлах.

В помещениях автостоянки применяются полы из негорючих материалов.

Все материалы, используемые для отделки, должны иметь сертификаты пожарной безопасности.

Отделка квартир и помещений БКФН проектом не предусмотрена. Требования отделки данных помещений с соблюдением пожарных и санитарных норм отслеживает эксплуатирующая организация.

Конструкция межквартирных перегородок и перегородок между помещениями БКФН выполнена из ячеистых блоков с соблюдением требований по шумоизоляции помещений по таблице «2» СП 51.13330.2011 «Защита от шума». Отделка стен гипсовой штукатуркой выполняется собственником помещений. Требования отделки стен и полов к собственнику указанных помещений с соблюдением пожарных норм и норм по шумоизоляции отслеживает эксплуатирующая организация.

В помещениях БКФН собственником помещений выполняется теплоизоляция полов минераловатным утеплителем типа Rockwool Флор Баттс не менее 30мм.

Межкомнатные перегородки выполняются из пазогребневых плит 80мм.

В санузлах перегородки возводятся на всю высоту, в остальных помещениях возводится один ряд перегородок для проведения обмеров БТИ.

Отделка мест общего пользования выполняется в соответствии с дизайн-проектом, согласованным с Заказчиком.

Вестибюли, лифтовые холлы, межквартирные коридоры:

- полы - керамогранитная плитка.
- стены - окраска цветной акриловой краской на водной основе
- потолки - окраска белой акриловой краской на водной основе
- подвесные потолки выполняются в местах прохода инженерных коммуникаций.

Лестницы:

- площадки – отделка плиткой
- лестничные марши – сборные ж/б без отделки
- стены - окраска цветной акриловой краской на водной основе
- потолки - окраска белой акриловой краской на водной основе

Дверные блоки в квартиры металлические со звукоизоляцией.

Дверные блоки в общественные помещения - металлические остекленные.

Дверные блоки в технических помещениях и в противопожарных перегородках противопожарные металлические.

Инд. № подл.	Подпись и дата	Взам. инв. №

Изм.	Кол.у	Лист	№ док.	Подп.	Дата	1013-3-АР.ПЗ	Лист
							5

4 Основные строительные и отделочные материалы

Наружные стены самонесущие из газобетонных блоков 250мм с поэтажным опиранием на ж/б перекрытие.

Вертикальными несущими конструкциями являются ж/б пилоны, расположенные поперек фасада.

Отделка фасада.

Облицовка наружных стен 1 этажа и трехэтажной пристройки– а) антивандальная фасадная штукатурная система с минераловатным утеплителем толщиной 150мм. б) рельефная бетонная плитка Reckli Thug или аналог на подсистеме с устройством навесного фасада.

Витражи 1 этажа, в т.ч. входные – алюминиевые (RAL 7016 темно-серый) с двухкамерным стеклопакетом

Наружные стены 2-22 этажей - фасадная штукатурная система с минераловатным утеплителем толщиной 150мм

Оконные блоки - ПВХ (RAL 7016 темно-серый) с двухкамерным стеклопакетом

Кровля плоская с рулонной гидроизоляцией с защитной гравийной посыпкой.

Кровля над пристроенными помещениями 1 и 3 этажа со стороны окон жилой части защищена противопожарной гравийной засыпкой.

5 Техничко-экономические показатели

Площадь участка	га	1.70
Площадь застройки, кроме того: площадь застройки ТП	кв.м	4 474 54
Строительный объем, в т.ч.:	куб.м	283 610
- надземная часть		213 335
- подземная часть		70 275
Общая площадь здания, в т.ч.:	кв.м	78 204
- надземная часть		61 956
-подземная часть		16 248
Этажность	эт	22
Количество надземных этажей	эт	22
Количество подземных этажей	эт	2
Количество м/мест	шт.	650
В том числе: -в надземной открытой автостоянке		70
-в подземной автостоянке		580
Общая площадь квартир	кв.м	42 200
Площадь помещений для сдачи в аренду БКФН	кв.м	4 000
За отм. 0.000 принята абсолютная отметка	м	+158,3
Максимальная отметка конструкций	м	75
Количество жителей	чел	1407
Количество квартир, в т.ч.	шт.	735
студии		42
1-комнатные		231
2-комнатные		336
3-комнатные		126

Инва. № подл.	Подпись и дата	Взам. инв. №

Изм.	Кол.у	Лист	№ док.	Подп.	Дата
------	-------	------	--------	-------	------

6 Основные мероприятия по защите объекта от грызунов, синантропных членистоногих

Для от грызунов защиты жилых, общественных помещений и технических помещений предусмотрено:

- применение для изготовления порогов и нижней части входных дверей на высоту не менее 50 сантиметров материалов, устойчивых к повреждению грызунами (металлические двери, металлические накладки на ПВХ и деревянные двери)
- использование доводчиков на дверях, обеспечивающих самостоятельное закрывание
- устройство металлической сетки (решетки) в местах прохода инженерных коммуникаций, выхода вентиляционных отверстий, стока воды
- исключение возможности проникновения грызунов в свободное пространство при отделке стен гипсокартонными плитами и другими материалами, монтаже подвесных потолков

Эксплуатирующая организация после завершения строительства может дополнительно установить отпугивающие ультразвуковые устройства. Также при эксплуатации комплекса следует соблюдать следующие меры:

- своевременный ремонт отмосток, дверных, оконных проемов, мест прохождения коммуникаций в перекрытиях, стенах, ограждениях.
- использование тары, изготовленной из материалов, устойчивых к повреждению грызунами

Для защиты от синантропных членистоногих жилых, общественных помещений и технических помещений предусмотрена герметизация швов и стыков плит и межэтажных перекрытий, мест ввода и прохождения электропроводки, санитарно-технических и других коммуникаций через перекрытия, стены и другие ограждения, мест стыковки вентиляционных блоков.

Внутри здания не предусмотрены мусоропроводы. Для хранения отходов в мусорокамерах используются плотно закрывающиеся емкости, производится регулярная их очистка.

Инв. № подл.	Подпись и дата	Взам. инв. №

Изм.	Кол.уЛист	№ док.	Подп.	Дата

Фасад в осях 1-6



Фасад в осях А-Н

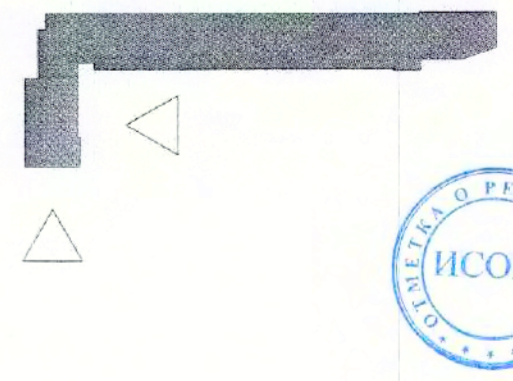
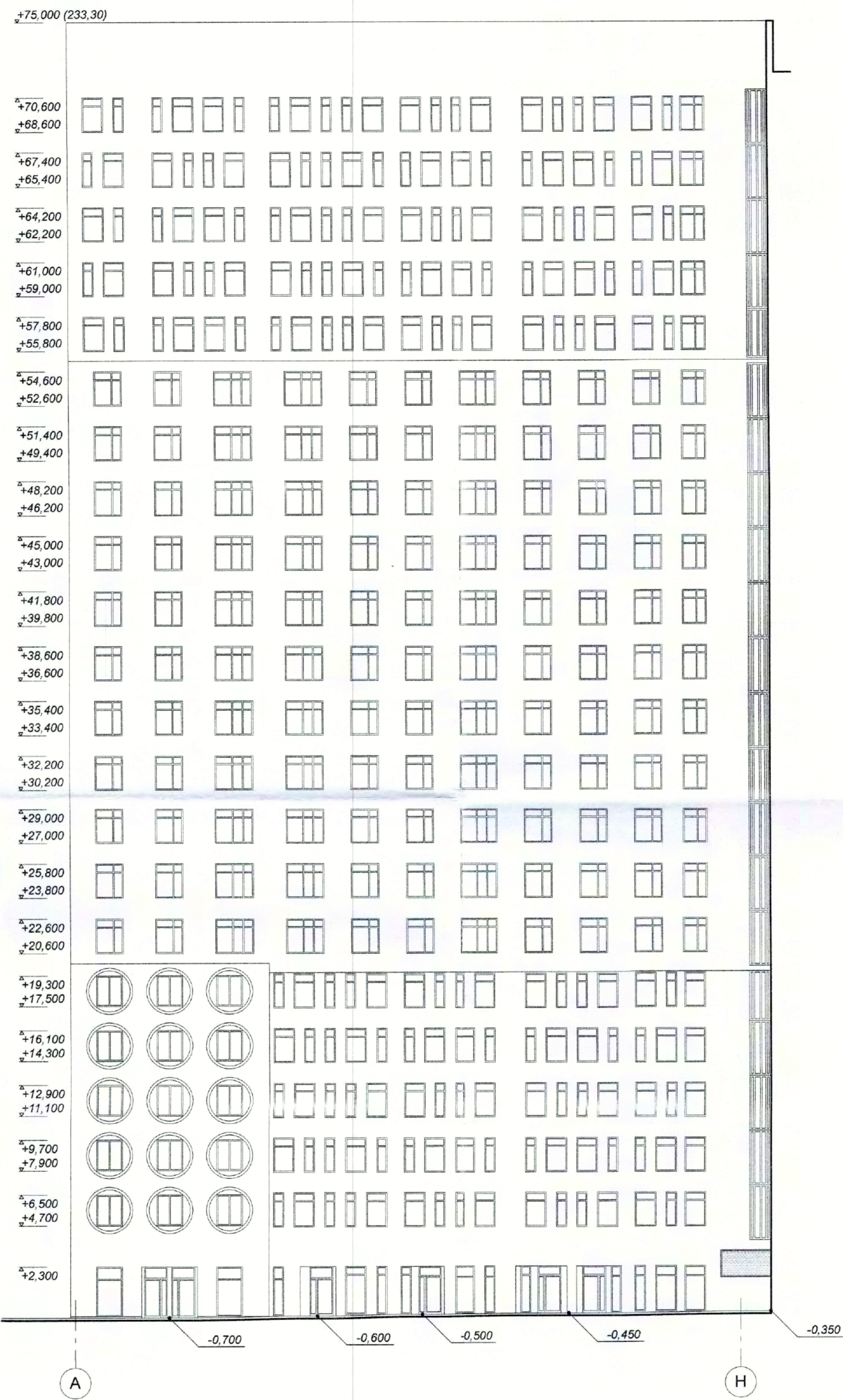

0.000 = 158.30

						1013-3-AP			
						Многофункциональный жилой комплекс по адресу: г. Москва, ул. Маршала Захарова, вл. 7			
Изм.	Коп.уч.	Лист	№Док.	Подп.	Дата	Архитектурные решения	Стадия	Лист	Листов
ГИП	Ким						П	2	
Реработал	Ласнова					Фасады в осях 1-6 и А-Н М 1:200	ООО "Проектное Бюро АПЕКС"		
Проверил	Анисьченко								
Норм.Контр.	Куликова								

Фасад в осях 36-1

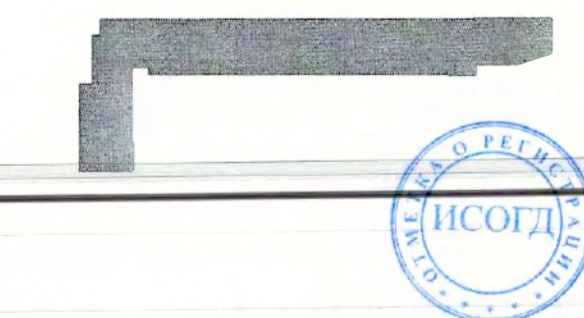

0.000 = 158.30

15.06.2015						1013-3-AP		
Многофункциональный жилой комплекс по адресу: г.Москва, ул.Маршала Захарова, вл.7						Архитектурные решения		
Изм.	Кол-во	Лист	№Док.	Посл.	Дата	Стадия	Лист	Листов
ГИП	Кли	Ан	Ан	Ан	Ан	П	3	
Разработал	Лоснова	Проверил	Ан	Куликова	15.06.2015	Фасад в осях 36-1		ООО "Проектное бюро АТЕКС"
Нормы Контр.	Куликова	М 1:200		Формат А1+420 (1281x594)				

Фасад в осях Ф-А

Фасад в осях М-Ф

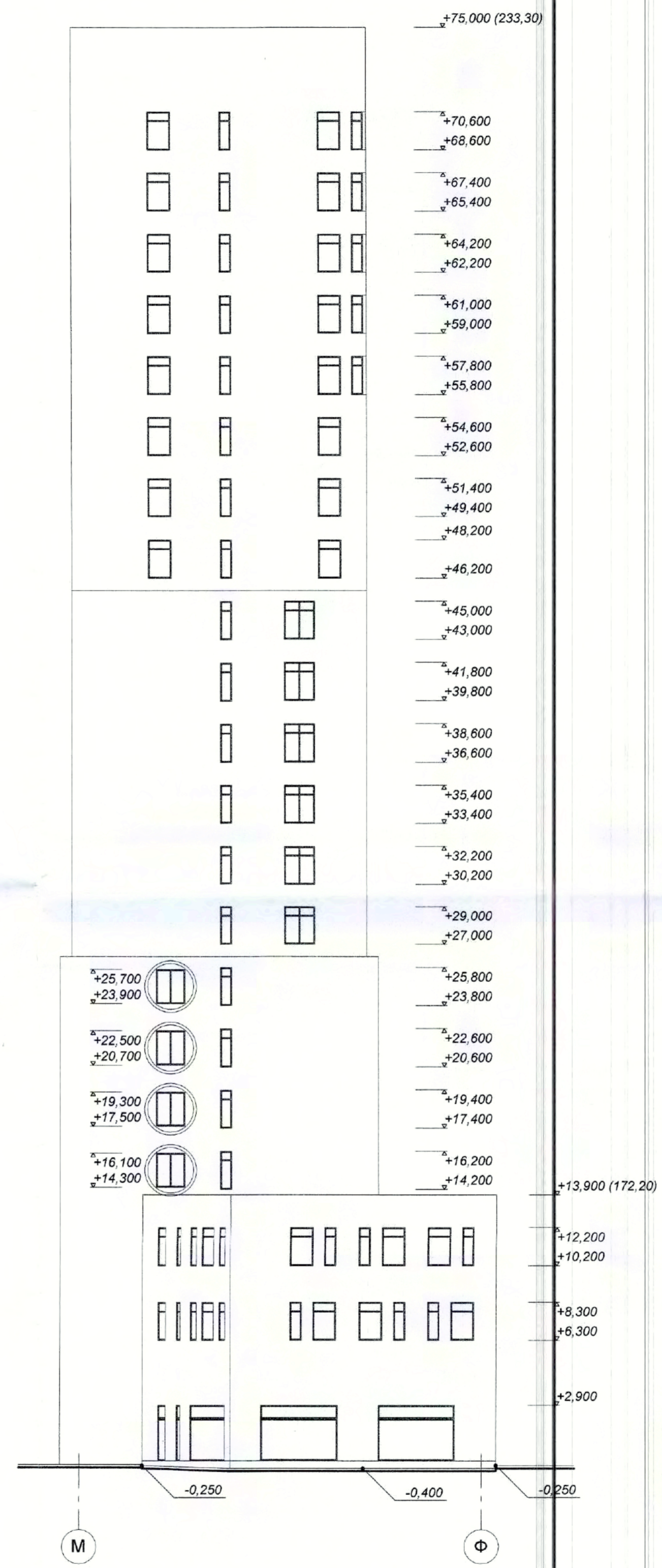
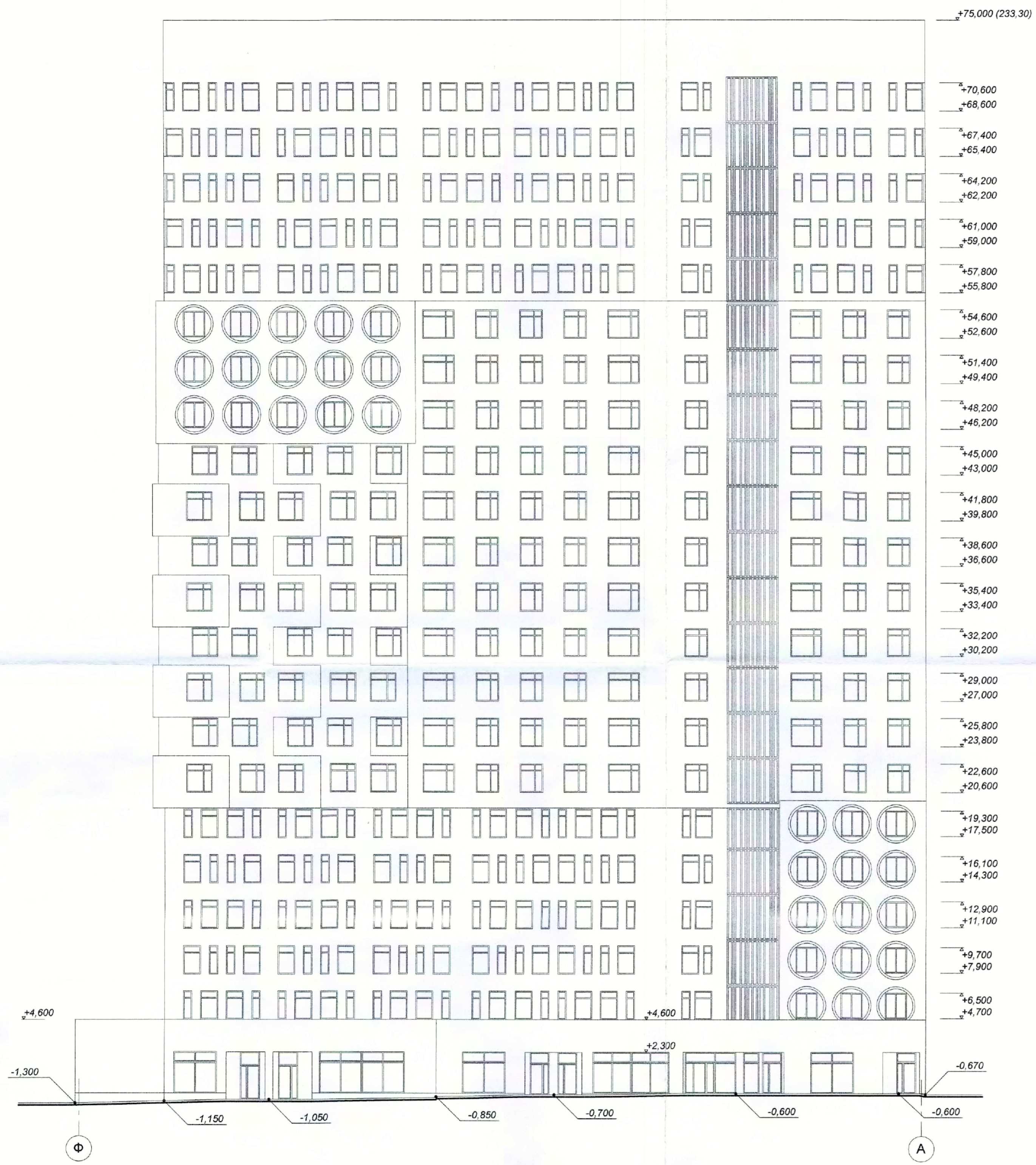

0.000 = 158.30

				1013-3-AP		
				Многофункциональный жилой комплекс по адресу: г.Москва, ул.Маршала Захарова, вл.7		
Изм.	Кол-во	Лист	Надк.	Полл.	Дата	Архитектурные решения
Л/П	Ким	Анищенко			15.06.2015	
ГАП	Анищенко					Стадия
Разработал	Леонова					П
Проверил	Анищенко					Лист
Норм.Контр.	Кулисова					4
				Фасады в осях Ф-А и М-Ф		ООО "Проектное бюро АПЕКС"
				М 1:200		

Фасад в осях 6-36

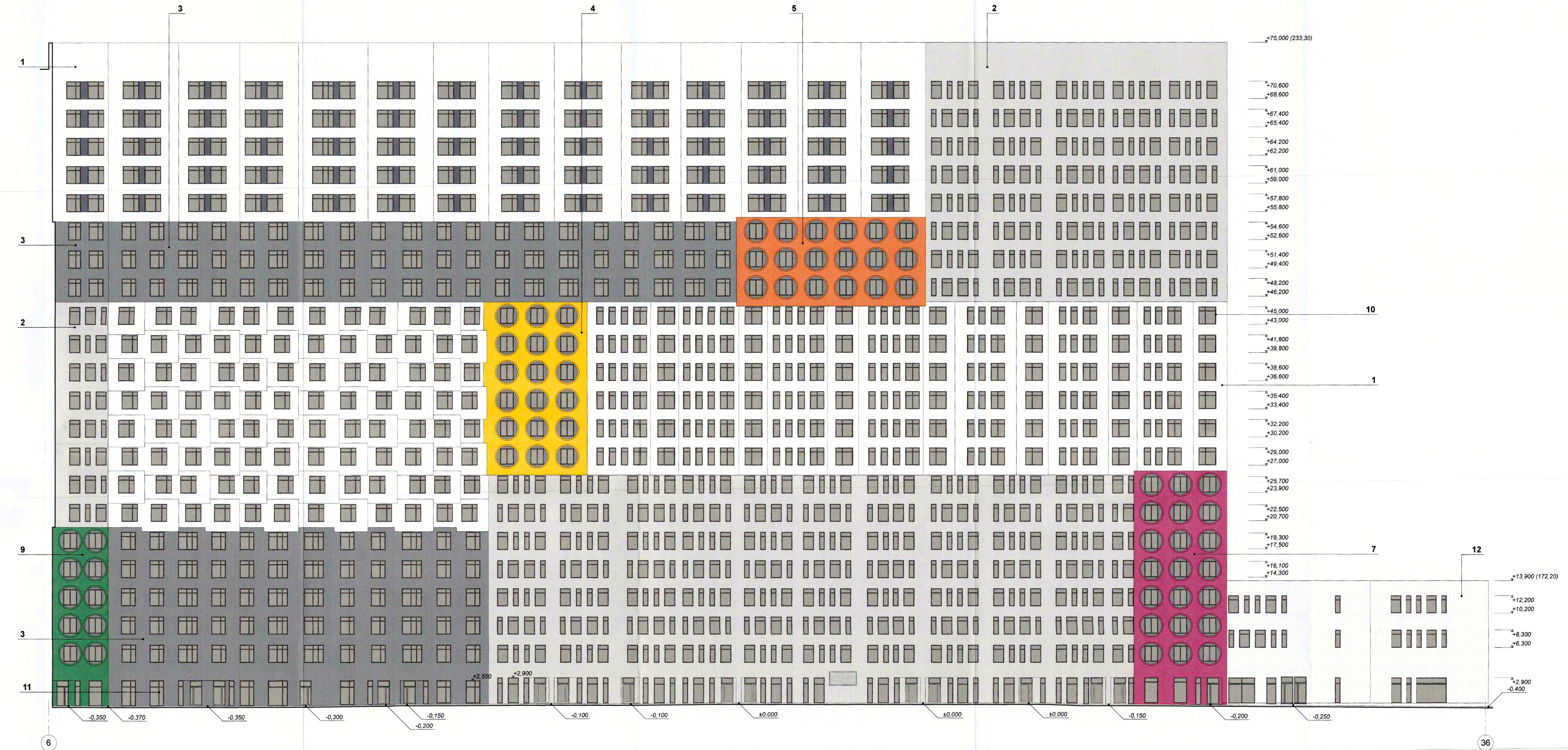

- Условные обозначения:
- 1 Фасадная штукатурка система NCS S 1000-N
 - 2 Фасадная штукатурка система NCS S 3000-N
 - 3 Фасадная штукатурка система NCS S 6000-N
 - 4 Фасадная штукатурка система NCS S 1000-V101
 - 5 Фасадная штукатурка система NCS S 1000-V101
 - 6 Фасадная штукатурка система NCS S 3000-V101
 - 7 Фасадная штукатурка система NCS S 3000-V101
 - 8 Фасадная штукатурка система NCS S 3000-V101
 - 9 Фасадная штукатурка система NCS S 6000-V101
 - 10 окраска ПФК RAL 7015
 - 11 окраска эпоксидный алкидный RAL 7015
 - 12 бетонные панели (тепла РЕСКИ)

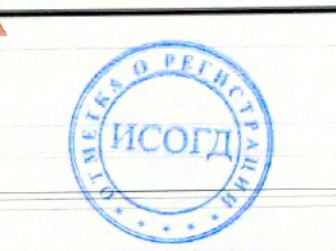

0.000 = 158.30

						1013-3-AP			
						Многофункциональный жилой комплекс по адресу: г.Москва, ул.Маршала Захарова, д/п.7			
Изм.	Кол.уч.	Лист	№Док.	Подп.	Дата	Архитектурные решения	Стадия	Лист	Листов
ГИП							П	5	
Проектировщик	Калугина					Цветовое решение фасада в осях 6-36 М 1:200	ООО "Проектное Бюро АПЕКС"		
Проверен	Куликова								
Норм.Контр.									

Формат А1+420 (1281x594)

Согласовано: _____
 Имя, И.подп., Подпись и дата: _____
 Взам. инв.№: _____

Фасад в осях 1-6

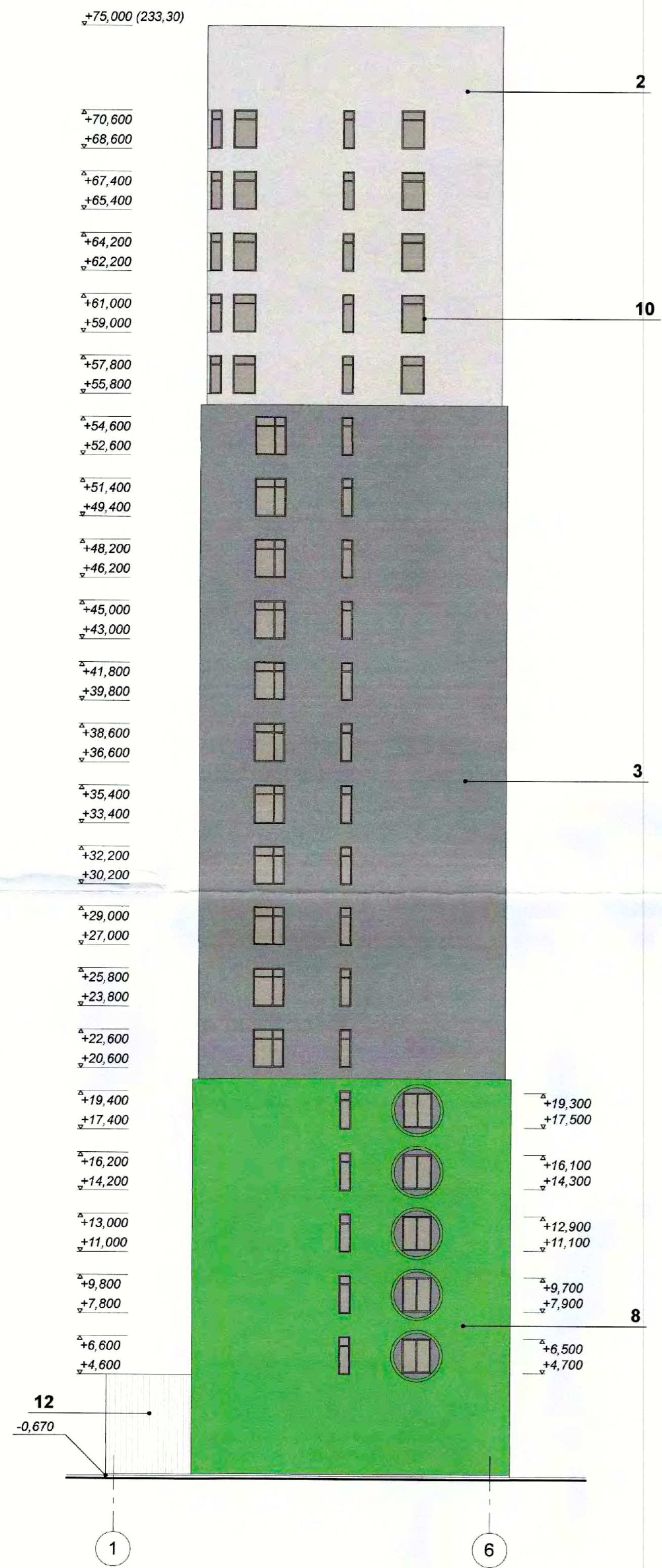

Фасад в осях А-Н

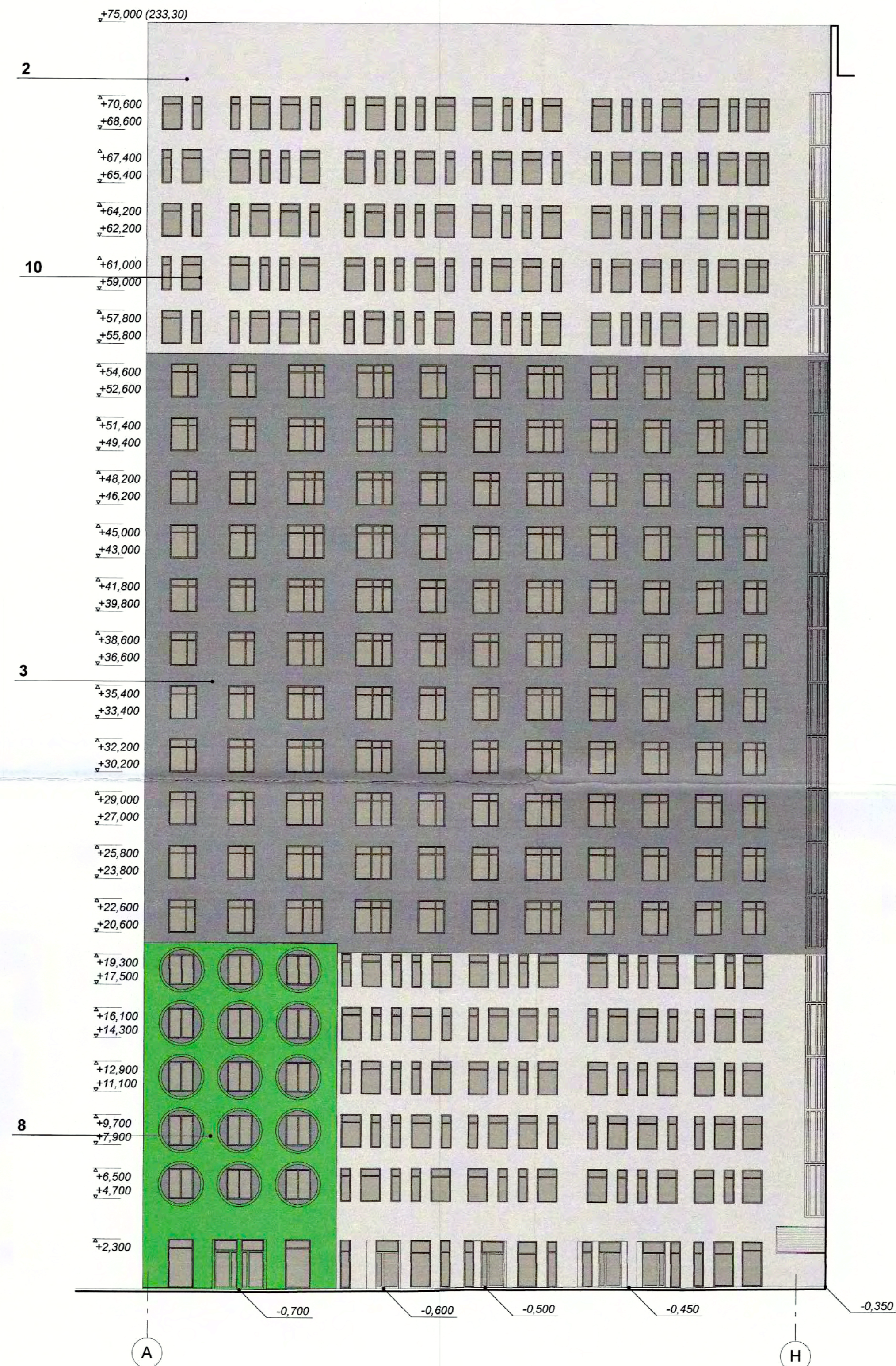

Условные обозначения:

1	фасадная штукатурка система NCS S 0500-N	5	фасадная штукатурка система NCS S 1080-Y50R	9	фасадная штукатурка система NCS S 4050-G10Y
2	фасадная штукатурка система NCS S 2000-N	6	фасадная штукатурка система NCS S 2070-Y90R	10	краска - ГЕКС RAL 7016
3	фасадная штукатурка система NCS S 6000-N	7	фасадная штукатурка система NCS S 2060-R20B	11	краска - окрашенный алюминий RAL 7016
4	фасадная штукатурка система NCS S 1080-Y10R	8	фасадная штукатурка система NCS S 2070-G30Y	12	бетонные панели (типа RECKL)

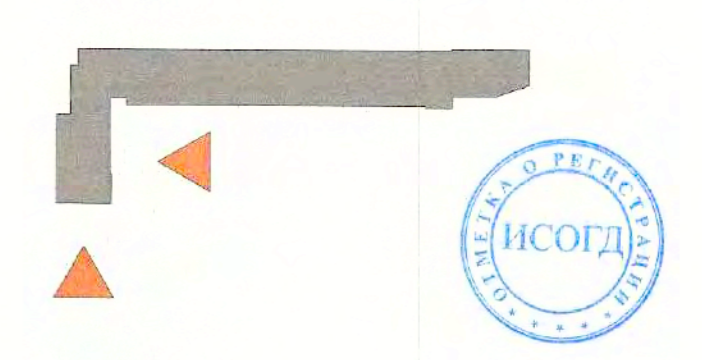

0.000 = 158.30

					1013-3-AP		
					Многофункциональный жилой комплекс по адресу: г. Москва, ул. Маршала Захарова, вл. 7		
Изм.	Копуч.	Лист	№Док.	Подп.	Дата		
ГАП	Ким	Андреев			15.06.2015		
Архитектурные решения						Стадия	Листов
						П	6
Разработал	Калугина	Андреев	Куликосва	Куликосва	15.06.2015	Цветовое решение фасадов в осях 1-6 и А-Н	
Проверил	Куликосва	Куликосва	Куликосва	Куликосва	15.06.2015	ООО "Проектное бюро АПЕКС"	
Норм. Контроль	Куликосва	Куликосва	Куликосва	Куликосва	15.06.2015	М 1:200	

Фасад в осях 36-1

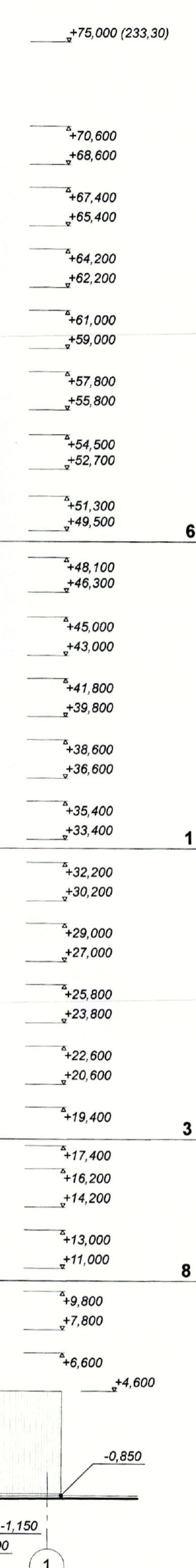

Условные обозначения:

1	Фасадная штукатурка системы NCS S 0500-N	5	Фасадная штукатурка системы NCS S 1060-Y16R	9	Фасадная штукатурка системы NCS S 4050-G10V
2	Фасадная штукатурка системы NCS S 2000-N	6	Фасадная штукатурка системы NCS S 2070-Y6R	10	краска - ПЕР RAL 7016
3	Фасадная штукатурка системы NCS S 6000-N	7	Фасадная штукатурка системы NCS S 2900-G20S	11	краска - оградительный алюминий RAL 7016
4	Фасадная штукатурка системы NCS S 1060-Y16R	8	Фасадная штукатурка системы NCS S 2070-G30V	12	бетонные панели (тип РЕСКС)

Сотласовано
Взам. инв. N
Подпись и дата



0.000 = 158.30

15.06.2015						1013-3-AP		
Многофункциональный жилой комплекс по адресу: г. Москва, ул. Маршала Захарова, вл. 7						Архитектурные решения		
Изм.	Колуч.	Лист	№Джк	План	Дата	Стация	Лист	Листов
ГАП		Анцещенко				П	7	
Разработал	Калугина	Проверил	Анцещенко	Норм.Контр.	Куликова	Цветовое решение фасада в осях 36-1 М 1:200		
ООО "Проектное бюро АЛЕКС"						Формат А1+А20 (1281x564)		

Фасад в осях Ф-А

Фасад в осях М-Ф

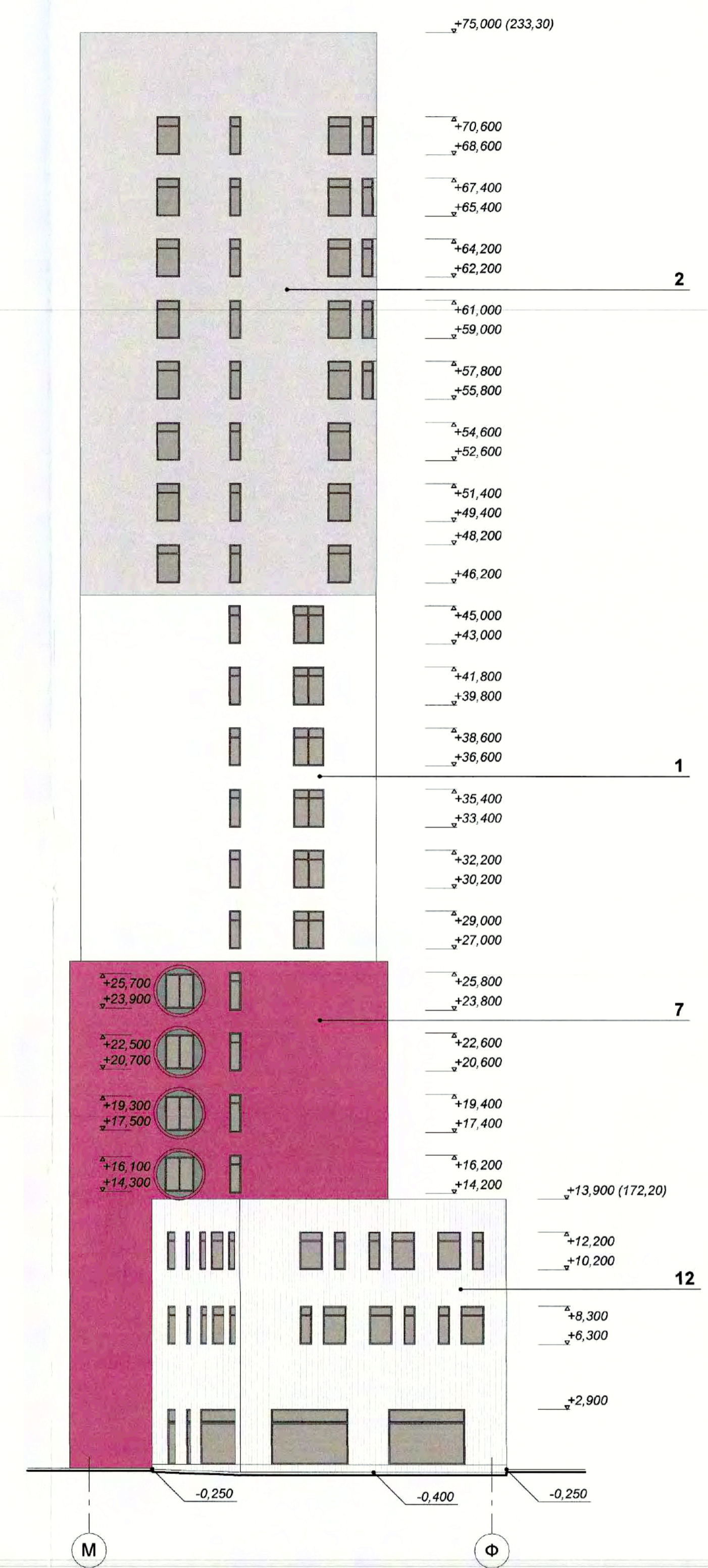
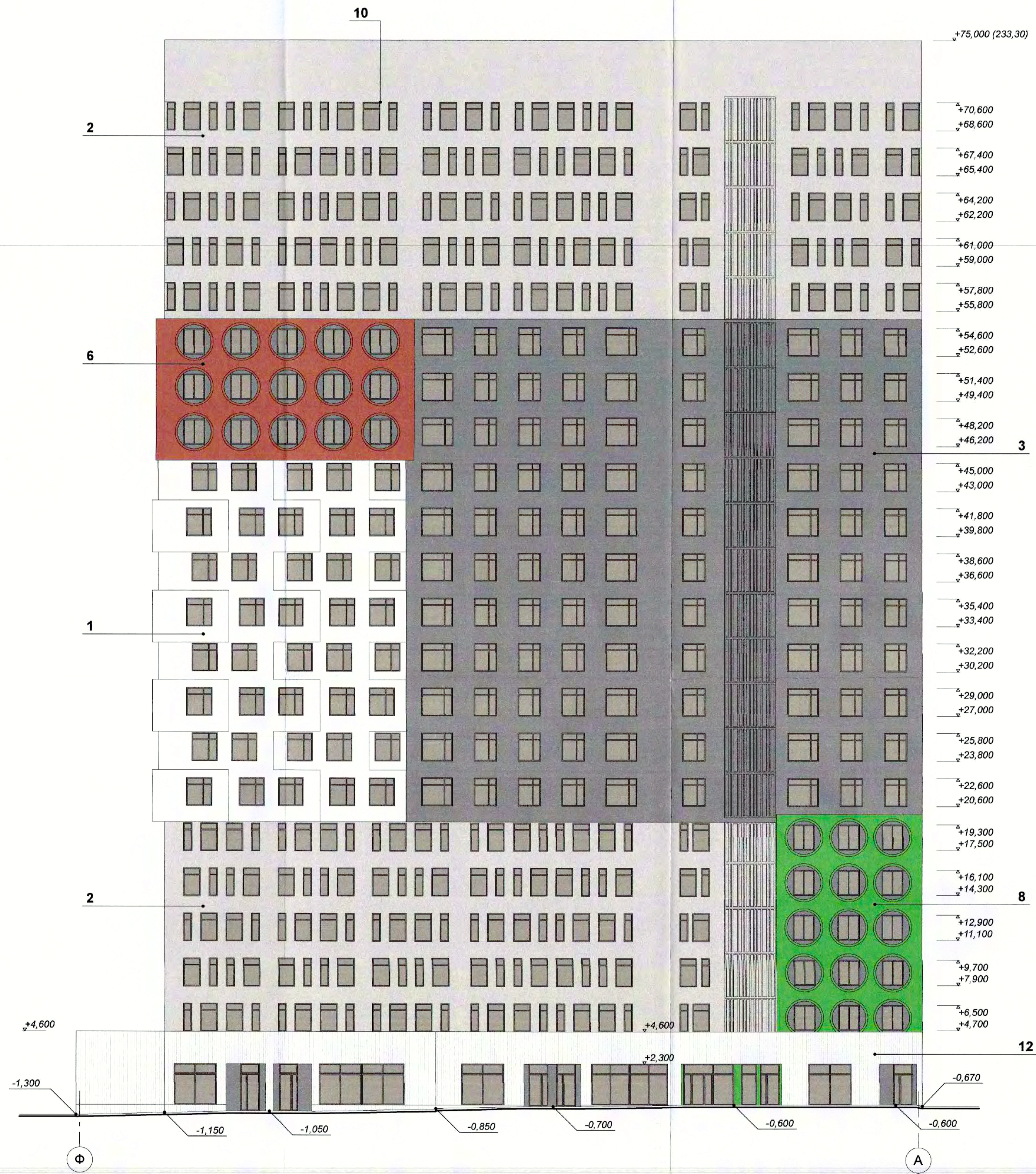

Условные обозначения:

- 1 Фасадная штукатурка система NCS S 6000-N
- 2 Фасадная штукатурка система NCS S 2000-N
- 3 Фасадная штукатурка система NCS S 6000-N
- 4 Фасадная штукатурка система NCS S 1000-1100
- 5 Фасадная штукатурка система NCS S 1000-Y50K
- 6 Фасадная штукатурка система NCS S 2070-Y90R
- 7 Фасадная штукатурка система NCS S 2060-K20B
- 8 Фасадная штукатурка система NCS S 2070-G30V
- 9 Фасадная штукатурка система NCS S 4050-G10Y
- 10 окно - ПВХ RAL 7016
- 11 витраж - окрашенный алюминиевый RAL 7016
- 12 бетонные панели (типа RECKL)

Составлено:
 Проверено:
 Имя, И.Ф.О.
 Подпись и дата



0.000 = 158.30

15.06.2015						1013-3-AP		
Многофункциональный жилой комплекс по адресу: г.Москва, ул.Маршала Захарова, вл.7						Архитектурные решения		
Изм.	Копуч.	Лист	Индок.	Подп.	Дата	Стадия	Лист	Листов
						П	8	
Разработал	Калугина				20.06.15	Цветовое решение фасадов в осях Ф-А и М-Ф		
Проверил	Анищенко				20.06.15	ООО "Проектное бюро АПЕКС"		
Норм. Контр.	Куликова					М 1:200		

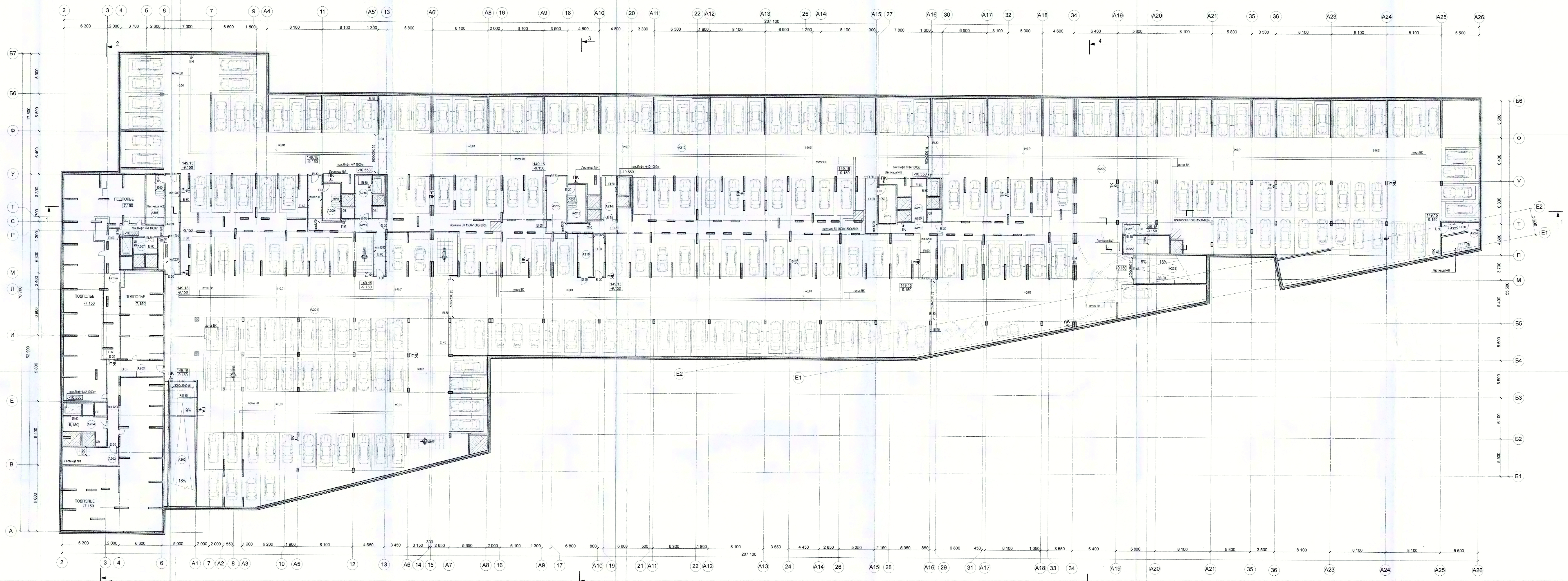

Экспликация помещений -2 этажа

Номер Зоны	Наименование помещения	Площадь помещений, кв. м.	Категория пожарной опасности
СЕКЦИЯ №1			
A201	Автостоянка	2 261,4	B2
A202	Рампа	72,1	B2
A203	Лестница 1	21,1	-
A204	Тамбур	13,5	-
A205	Коридор безопасности	35,2	-
A205a	Технический коридор для прохода коммуникаций	47,0	-
A206	Лестница 2	19,0	-
A207	Тамбур	7,8	-
A208	Коридор безопасности	45,4	-
A209	Лестница 3	14,2	-
A210	Тамбур	13,5	-
A211	Коридор безопасности	38,0	-
		2 588,2 м²	
СЕКЦИЯ №2			
A212	Автостоянка	2 647,6	B2
A213	Лестница 4	14,2	-
A214	Тамбур	13,5	-
A215	Коридор безопасности	44,0	-
A216	Помещение уборочного инвентаря	11,9	B3
A217	Лестница 5	14,3	-
A218	Тамбур	13,5	-
A219	Коридор безопасности	42,9	-
		2 801,9 м²	
СЕКЦИЯ №3			
A220	Автостоянка	2 158,5	B2
A221	Тамбур	3,2	-
A222	Лестница 7	16,1	-
A223	Рампа	43,6	B2
A224	Лестница 8	17,6	-
A225	Тамбур	4,8	-
		2 243,8 м²	
		7 633,9 м²	

УСЛОВНЫЕ ОБОЗНАЧЕНИЯ:

- монтажные железобетонные конструкции
- перегородки из газобетонных блоков
- кипильная перегородка, 120 мм
- инженерные шахты и шкафы
- маркировка помещений
- механизированное устройство
- машиноместо
- место для размещения мотортранспортного средства
- ворота автоматические подъемные



Изм.		Колуч.	Лист	№Док.	Подп.	Дата
ГМП	Ким	Акишев	9	1013-3-АР	10.10.18	2018
ГАП	Акишев	Акишев	9	1013-3-АР	10.10.18	2018

Разработал: Леонова
 Проверил: Акишев
 Норм. Контр: Куликова

Многофункциональный жилой комплекс по адресу: г.Москва, ул.Маршала Захарова, вл.7

Архитектурные решения

Стадия: П Лист: 9 Листов: 10

План автостоянки на отм. -8.150

М 1:200

ООО "Проектное Бюро АЛЕКС"

Формат А1+830 (1471x994)

Составлено: [blank]
 Составил: [blank]
 Дата: [blank]

0,000 = 158,30

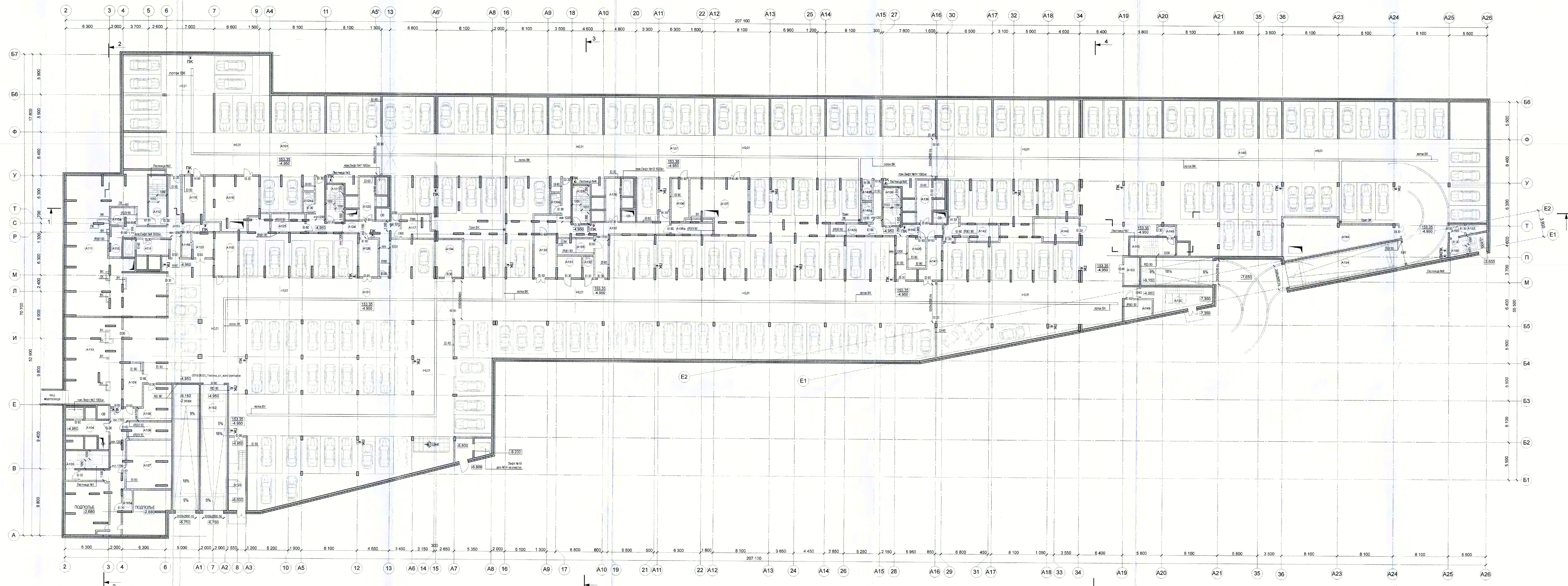

Экспликация помещений - 1 этажа

Номер Зоны	Наименование помещения	Площадь помещений, кв. м.	Категория пожарной опасности
СЕКЦИЯ №1			
A101	Автомашка	2 004,6	B2
A102	Рампа	72,1	B2
A103	Лестница 1	19,5	-
A104	Тамбур	13,5	-
A105	Коридор безопасности	79,7	-
A105a	Помещение уборочного инвентаря	4,1	B3
A107	Венткамера секция 1	44,9	B2
A108	ВРУ секция 1	15,1	B4
A109	Мусорокамера	17,3	B2
A110	Насосная водоснабжения	100,2	Д
A111	ИТП	204,5	Д
A112	Лестница 2	19,0	-
A113	Коридор безопасности	48,5	-
A114	Тамбур	10,4	-
A115	ВРУ секция 2	7,6	B4
A115a	ВРУ БКФН	8,3	B4
A115b	Помещение уборочного инвентаря	3,8	B2
A116	Венткамера секция 2	19,5	B2
A117	Венткамера секция 3	14,2	B2
A118	Венткамера автомашки	54,2	B2
A119	Узел связи СКПТ	20,9	B4
A120	Мусорокамера	16,2	B2
A121	Лестница 3	14,3	-
A122	Мусороборная камера	27,3	B2
A123	Тамбур	13,5	-
A124	Коридор безопасности	44,2	-
A124a	Помещение уборочного инвентаря	4,5	B3
A125	ВРУ секция 3	12,8	B4
A126	Мусорокамера	15,1	B2
		2 929,4 м²	
СЕКЦИЯ №2			
A127	Автомашка	2 417,9	B2
A128	Лестница 4	14,3	-
A129	Тамбур	13,5	-
A130	Коридор безопасности	60,2	-
A130a	Помещение уборочного инвентаря	4,2	B3
A131	Помещение парковки	10,9	-
A132	Помещение уборочного инвентаря	4,3	B3
A133	Мусорокамера	19,8	B2
A134	пом. хранения лом. ламп	20,4	B2
A135	ВРУ автомашки	11,5	B4
A135a	ВРУ секция 4	9,7	B4
A136	Венткамера секция 4	15,1	B2
A137	Венткамера автомашки	58,3	B2
A138	Лестница 5	14,3	-
A139	Тамбур	13,5	-
A140	Коридор безопасности	40,7	-
A140a	Помещение уборочного инвентаря	4,3	B3
A140b	Санузел	2,9	-
A141	Мусорокамера	14,5	B2
A142	ВРУ секция 5	11,8	B4
A142a	ВРУ БКФН	8,8	B4
A142b	Венткамера секция 5	10,9	B2
		2 782,3 м²	
СЕКЦИЯ №3			
A143	Лестница 7	18,1	-
A144	Венткамера автомашки	70,4	B2
A145	Автомашка	1 919,9	B2
A146	Узел связи интернет	20,6	B4
A148	Тамбур	3,5	-
A149	ВРУ	11,6	B4
A150	Мусороборная камера	31,8	B2
A152	Венткамера ЛК	3,7	B2
A153	Помещение уборочной техники	9,5	B2
A154	Рампа	67,5	B2
A155	Тамбур	3,9	-
A156	Лестница 8	14,4	-
		2 174,9 м²	
		7 886,6 м²	

- УСЛОВНЫЕ ОБОЗНАЧЕНИЯ:
- монолитные железобетонные конструкции
 - перегородки из газобетонных блоков
 - кирпичная перегородка, 120 мм
 - инженерная шахта и шкаф
 - машиноместо
 - ворота автоматические подъемные



Изм. Кол-во		Лист №		Дата	
Исполн.	Проверен.	Архитектор	Лист	Страница	Листов
Разработал	Лисова	Архитектурные решения		П	10
Проектировщик	Андреев	План автомашки на отп. -4-950		ООО "Проектное бюро АЛЕКС"	
Нач. Контр.	Кузнецова	М 1:200		Формат А1-450 (1471x594)	

0 000 = 158.30

1013-3-AP
Многофункциональный жилой комплекс
по адресу: г. Москва, ул. Маршала Захарова, вл. 7

15.08.2016

ООО "Проектное бюро АЛЕКС"

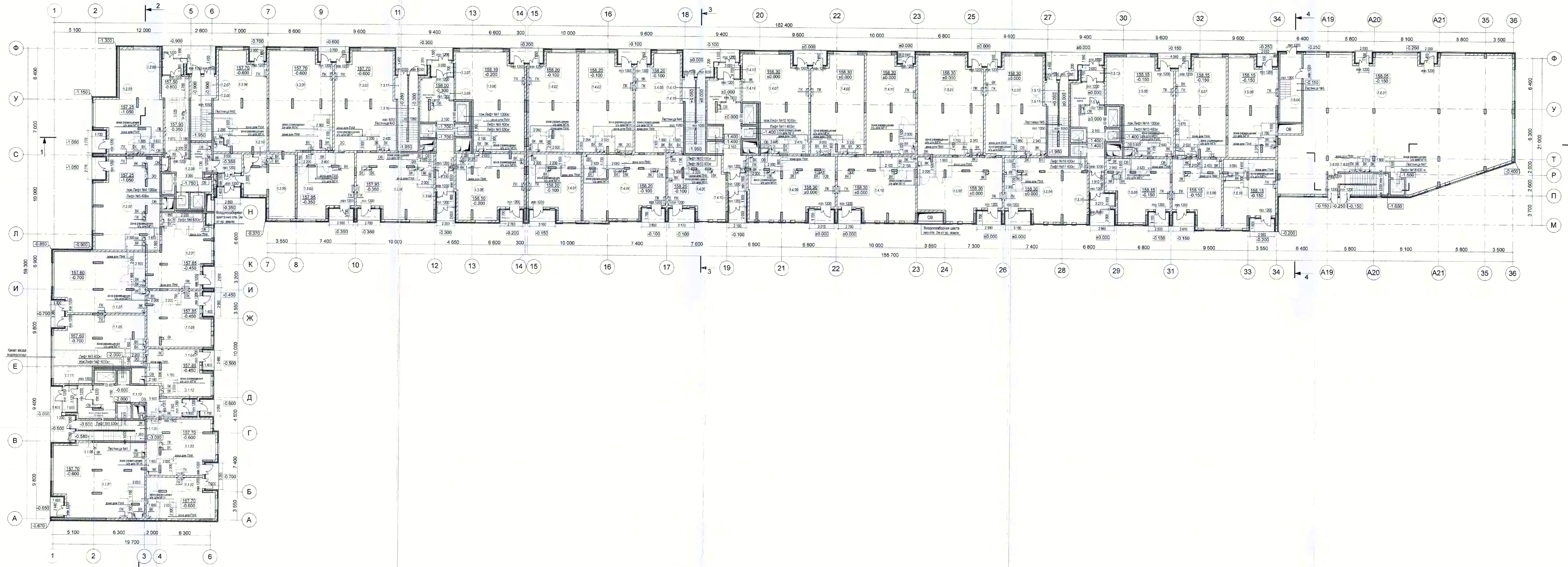

- УСЛОВНЫЕ ОБОЗНАЧЕНИЯ
- монолитные железобетонные конструкции
 - перегородки из газобетонных блоков 100, 150, 200, 250 мм
 - кирпичная перегородка, 120 мм
 - перегородки из лазеробетонных плит, 80 мм
 - маркировка помещений
Номер помещения
Номер этажа
 - зона спасения МГН
 - инженерные шахты и шкафы

Сопоставлено
Составлено
Мас. N подл.
Получено N дата
Взам. инв. N

1 этаж СЕКЦИЯ №1		
№ п/п	Наименование	Площадь, м ²
МОП		
1.1.08	ЛК-1	7,1
1.1.09	ЛК-1	13,3
1.1.10	Вестибюль	39,3
1.1.11	Тамбур	5,3
1.1.12	Тамбур	4,4
Помещения БКФН		
1.1.01	Арендное помещение БКФН	99,0
1.1.02	Арендное помещение БКФН	41,2
1.1.03	Арендное помещение БКФН	54,6
1.1.04	Арендное помещение БКФН	39,5
1.1.05	Арендное помещение БКФН	76,2
1.1.06	Арендное помещение БКФН	50,2
1.1.07	Арендное помещение БКФН	80,2
	Итого	511,3 м²

1 этаж СЕКЦИЯ №2		
№ п/п	Наименование	Площадь, м ²
МОП		
1.2.06	ЛК-2	13,3
1.2.07	ЛК-2	4,5
1.2.08	Тамбур	4,5
1.2.09	Вестибюль	54,9
1.2.11	Тамбур	13,0
Помещения БКФН		
1.2.05	Помещение диспетчерской. Охрана. Пожарный пост.	36,5
1.2.10	С/У	4,0
Помещения БКФН		
1.2.01	Арендное помещение БКФН	55,7
1.2.02	Арендное помещение БКФН	84,3
1.2.03	Арендное помещение БКФН	81,8
1.2.04	Арендное помещение БКФН	74,1
	Итого	434,2 м²

1 этаж СЕКЦИЯ №3		
№ п/п	Наименование	Площадь, м ²
МОП		
1.3.07	Тамбур	5,1
1.3.08	Тамбур	4,5
1.3.09	Вестибюль	40,6
1.3.10	ЛК-3	15,2
1.3.11	ЛК-3	8,4
Помещения БКФН		
1.3.01	Арендное помещение БКФН	93,3
1.3.02	Арендное помещение БКФН	87,5
1.3.03	Арендное помещение БКФН	51,5
1.3.04	Арендное помещение БКФН	72,0
1.3.05	Арендное помещение БКФН	61,7
1.3.06	Арендное помещение БКФН	88,5
	Итого	526,3 м²

1 этаж СЕКЦИЯ №4		
№ п/п	Наименование	Площадь, м ²
МОП		
1.4.12	ЛК-4	15,2
1.4.13	Тамбур	5,1
1.4.14	Вестибюль	41,3
1.4.15	Тамбур	4,4
1.4.16	ЛК-4	8,7
Помещения БКФН		
1.4.01	Арендное помещение БКФН	46,8
1.4.02	Арендное помещение БКФН	69,2
1.4.03	Арендное помещение БКФН	77,6
1.4.04	Арендное помещение БКФН	74,3
1.4.05	Арендное помещение БКФН	66,5
1.4.06	Арендное помещение БКФН	49,7
1.4.07	Арендное помещение БКФН	80,8
1.4.08	Арендное помещение БКФН	76,8
1.4.09	Арендное помещение БКФН	76,2
1.4.10	Арендное помещение БКФН	70,1
1.4.11	Арендное помещение БКФН	70,6
	Итого	832,3 м²

1 этаж СЕКЦИЯ №5		
№ п/п	Наименование	Площадь, м ²
МОП		
1.5.11	ЛК-5	8,7
1.5.12	ЛК-5	15,2
1.5.13	Тамбур	5,7
1.5.14	Вестибюль	39,1
1.5.15	Тамбур	5,3
Помещения БКФН		
1.5.01	Арендное помещение БКФН	95,6
1.5.02	Арендное помещение БКФН	71,6
1.5.03	Арендное помещение БКФН	85,7
1.5.04	Арендное помещение БКФН	74,6
1.5.05	Арендное помещение БКФН	81,6
1.5.06	Арендное помещение БКФН	51,3
1.5.07	Арендное помещение БКФН	72,2
1.5.08	Арендное помещение БКФН	45,3
1.5.09	Арендное помещение БКФН	69,7
1.5.10	Арендное помещение БКФН	48,5
	Итого	769,6 м²

1 этаж СЕКЦИЯ №6		
№ п/п	Наименование	Площадь, м ²
МОП		
1.6.05	ЛК	10,3
Помещения БКФН		
1.6.01	Помещение БКФН	411,1
1.6.03	ЛК 7	8,6
1.6.04	ЛК 6	22,6
	Итого	452,6 м²



0.000 = 158.30

1013-3-AP

15.06.2015

Изм. Коп. Уч. Лист Назв. Подп. Дата

Многофункциональный жилой комплекс по адресу: г. Москва, ул. Маршала Захарова, вл. 7

Архитектурные решения

Стадия Лист Листов

П 11

Разработал: Леонова
Проектировал: Акиндинов
Норм. Контр.: Куликова

План 1 этажа на отгм. -1.050 - ±0.000
М 1:200

ООО "Проектное бюро АЛЕКС"

Формат А1-420 (1261x564)

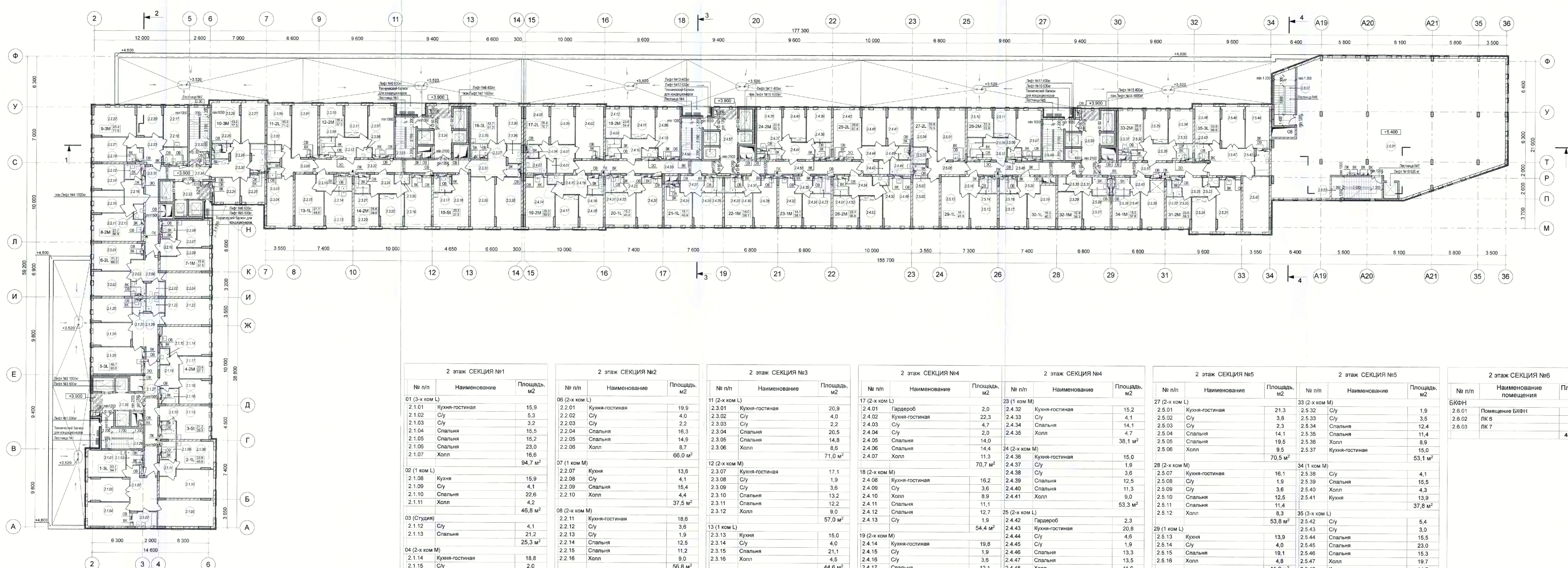

2 этаж СЕКЦИЯ №1		
№ п/п	Наименование	Площадь, м ²
01 (3-х ком. Л)		
2.1.01	Кухня-гостиная	15,9
2.1.02	С/у	5,3
2.1.03	С/у	3,2
2.1.04	Спальня	15,5
2.1.05	Спальня	15,2
2.1.06	Спальня	23,0
2.1.07	Холл	18,6
	Итого	94,7 м²
02 (1 ком. Л)		
2.1.08	Кухня	15,9
2.1.09	С/у	4,1
2.1.10	Спальня	22,6
2.1.11	Холл	4,2
	Итого	46,8 м²
03 (Студия)		
2.1.12	С/у	4,1
2.1.13	Спальня	21,2
	Итого	25,3 м²
04 (2-х ком. М)		
2.1.14	Кухня-гостиная	18,8
2.1.15	С/у	2,0
2.1.16	С/у	3,5
2.1.17	Спальня	11,2
2.1.18	Спальня	12,4
2.1.19	Холл	9,2
	Итого	57,1 м²
05 (3-х ком. Л)		
2.1.20	Кухня-гостиная	20,4
2.1.21	С/у	2,2
2.1.22	С/у	4,0
2.1.23	Спальня	18,2
2.1.24	Спальня	14,2
2.1.25	Спальня	14,3
2.1.26	Холл	18,7
	Итого	90,0 м²
МОП		
2.1.27	Коридор	23,2
2.1.28	ЛК-1	16,1
2.1.29	Лифтовой холл	13,7
	Итого	53,0 м²
	Итого секция	366,9 м²

2 этаж СЕКЦИЯ №2		
№ п/п	Наименование	Площадь, м ²
06 (2-х ком. Л)		
2.2.01	Кухня-гостиная	19,9
2.2.02	С/у	4,0
2.2.03	С/у	2,2
2.2.04	Спальня	16,3
2.2.05	Спальня	14,9
2.2.06	Холл	8,7
	Итого	66,0 м²
07 (1 ком. М)		
2.2.07	Кухня	13,6
2.2.08	С/у	4,1
2.2.09	Спальня	15,4
2.2.10	Холл	4,4
	Итого	37,5 м²
08 (2-х ком. М)		
2.2.11	Кухня-гостиная	18,6
2.2.12	С/у	3,6
2.2.13	С/у	4,1
2.2.14	Спальня	12,5
2.2.15	Спальня	11,2
2.2.16	Холл	9,0
	Итого	56,8 м²
09 (3-х ком. М)		
2.2.17	Кухня-гостиная	15,1
2.2.18	С/у	5,6
2.2.19	С/у	2,8
2.2.20	Спальня	11,8
2.2.21	Спальня	12,5
2.2.22	Спальня	18,1
2.2.23	Холл	10,7
	Итого	77,6 м²
10 (3-х ком. М)		
2.2.24	Кухня	9,8
2.2.25	С/у	3,4
2.2.26	С/у	5,7
2.2.27	Спальня	15,1
2.2.28	Спальня	10,0
2.2.29	Постельная	18,1
2.2.30	Холл	15,4
	Итого	77,3 м²
МОП		
2.2.31	Коридор	28,3
2.2.32	ЛК-2	14,5
2.2.33	Лифтовой холл	9,5
2.2.34	Тамбур-шлюз	2,8
	Итого	55,1 м²
	Итого секция	370,3 м²

2 этаж СЕКЦИЯ №3		
№ п/п	Наименование	Площадь, м ²
11 (2-х ком. Л)		
2.3.01	Кухня-гостиная	20,9
2.3.02	С/у	4,0
2.3.03	С/у	2,2
2.3.04	Спальня	20,5
2.3.05	Спальня	14,8
2.3.06	Холл	8,6
	Итого	71,0 м²
12 (2-х ком. М)		
2.3.07	Кухня-гостиная	17,1
2.3.08	С/у	1,9
2.3.09	С/у	3,6
2.3.10	Спальня	13,2
2.3.11	Спальня	12,2
2.3.12	Холл	9,0
	Итого	57,0 м²
13 (1 ком. Л)		
2.3.13	Кухня	15,0
2.3.14	С/у	4,0
2.3.15	Спальня	21,1
2.3.16	Холл	4,5
	Итого	44,6 м²
14 (2-х ком. М)		
2.3.19	Кухня-гостиная	19,5
2.3.20	С/у	1,9
2.3.21	С/у	3,6
2.3.22	Спальня	12,2
2.3.23	Спальня	13,4
2.3.24	Холл	9,2
	Итого	59,8 м²
15 (Студия)		
2.3.17	С/у	4,2
2.3.18	Спальня	23,3
	Итого	27,5 м²
16 (3-х ком. Л)		
2.3.25	Кухня-гостиная	19,3
2.3.26	С/у	4,0
2.3.27	С/у	2,2
2.3.28	Спальня	20,1
2.3.29	Спальня	18,6
	Итого	64,2 м²
МОП		
2.3.32	Коридор	30,9
2.3.33	ЛК-3	16,1
2.3.34	Лифтовой холл	14,3
	Итого	61,3 м²
	Итого секция	412,4 м²

2 этаж СЕКЦИЯ №4		
№ п/п	Наименование	Площадь, м ²
17 (2-х ком. Л)		
2.4.01	Гардероб	2,0
2.4.02	Кухня-гостиная	22,3
2.4.03	С/у	4,7
2.4.04	С/у	2,0
2.4.05	Спальня	14,0
2.4.06	Спальня	14,4
2.4.07	Холл	11,3
	Итого	70,7 м²
18 (2-х ком. М)		
2.4.08	Кухня-гостиная	16,2
2.4.09	С/у	3,6
2.4.10	Холл	8,9
2.4.11	Спальня	11,1
2.4.12	Спальня	12,7
2.4.13	С/у	1,9
	Итого	54,4 м²
19 (2-х ком. М)		
2.4.14	Кухня-гостиная	19,8
2.4.15	С/у	1,9
2.4.16	С/у	3,6
2.4.17	Спальня	12,1
2.4.18	Спальня	13,2
2.4.19	Холл	9,3
	Итого	59,9 м²
20 (1 ком. Л)		
2.4.20	Кухня-гостиная	17,9
2.4.21	С/у	4,0
2.4.22	Спальня	15,2
2.4.23	Холл	4,5
	Итого	41,6 м²
21 (1 ком. Л)		
2.4.24	Кухня-гостиная	15,5
2.4.25	С/у	4,0
2.4.26	Спальня	15,1
2.4.27	Холл	6,3
	Итого	40,9 м²
22 (1 ком. М)		
2.4.28	Кухня-гостиная	15,6
2.4.29	С/у	4,0
	Итого	19,6 м²
МОП		
2.4.30	Спальня	14,0
2.4.31	Холл	4,5
	Итого	38,1 м²

2 этаж СЕКЦИЯ №4		
№ п/п	Наименование	Площадь, м ²
23 (1 ком. М)		
2.4.32	Кухня-гостиная	15,2
2.4.33	С/у	4,1
2.4.34	Спальня	14,1
2.4.35	Холл	4,7
2.4.36	Кухня-гостиная	15,0
2.4.37	С/у	1,9
2.4.38	С/у	3,6
2.4.39	Спальня	12,5
2.4.40	Спальня	11,3
2.4.41	Холл	9,0
2.4.42	Спальня	11,4
2.4.43	Кухня-гостиная	20,8
2.4.44	С/у	4,6
2.4.45	С/у	1,9
2.4.46	Спальня	13,3
2.4.47	Спальня	13,5
2.4.48	Холл	11,0
2.4.49	Холл	67,4 м ²
	Итого	208,8 м²
26 (2-х ком. М)		
2.4.49	Кухня-гостиная	18,5
2.4.50	С/у	1,9
2.4.51	С/у	3,6
2.4.52	Спальня	12,3
2.4.53	Спальня	11,1
2.4.54	Холл	9,4
	Итого	56,8 м²
МОП		
2.4.55	Коридор	28,6
2.4.56	Коридор	24,5
2.4.57	ЛК-4	16,1
2.4.58	Лифтовой холл	17,6
	Итого	86,8 м²
28 (1 ком. М)		
2.4.59	Кухня-гостиная	13,8
2.4.60	С/у	4,1
	Итого	17,9 м²
МОП		
2.5.01	Кухня-гостиная	1,8
2.5.02	С/у	3,6
2.5.03	С/у	1,9
2.5.04	Спальня	13,2
2.5.05	Спальня	12,4
2.5.06	Холл	9,2
	Итого	58,3 м²
32 (1 ком. М)		
2.5.27	Кухня-гостиная	13,8
2.5.28	С/у	4,1
2.5.29	Спальня	1,8
2.5.30	Гардероб	1,8
2.5.31	Холл	5,7
	Итого	38,3 м²

2 этаж СЕКЦИЯ №5		
№ п/п	Наименование	Площадь, м ²
27 (2-х ком. Л)		
2.5.01	Кухня-гостиная	21,3
2.5.02	С/у	3,8
2.5.03	С/у	2,3
2.5.04	Спальня	14,1
2.5.05	Спальня	19,5
2.5.06	Холл	9,5
	Итого	70,5 м²
28 (2-х ком. М)		
2.5.07	Кухня-гостиная	16,1
2.5.08	С/у	1,9
2.5.09	С/у	3,6
2.5.10	Спальня	12,5
2.5.11	Спальня	11,4
2.5.12	Холл	8,3
	Итого	53,8 м²
29 (1 ком. Л)		
2.5.13	Кухня	13,9
2.5.14	С/у	4,0
2.5.15	Спальня	19,1
2.5.16	Холл	4,8
	Итого	41,8 м²
30 (1 ком. Л)		
2.5.17	Кухня	14,0
2.5.18	С/у	4,0
2.5.19	Спальня	16,5
2.5.20	Холл	5,8
	Итого	40,3 м²
31 (2-х ком. М)		
2.5.21	Кухня-гостиная	18,0
2.5.22	С/у	3,6
2.5.23	С/у	1,9
2.5.24	Спальня	13,2
2.5.25	Спальня	12,4
2.5.26	Холл	9,2
	Итого	58,3 м²
33 (2-х ком. М)		
2.5.32	С/у	1,9
2.5.33	С/у	3,6
2.5.34	Спальня	12,4
2.5.35	Спальня	11,4
2.5.36	Холл	8,9
2.5.37	Кухня-гостиная	15,0
	Итого	53,1 м²
34 (1 ком. М)		
2.5.38	Коридор	22,7
2.5.39	ЛК-5	16,1
2.5.40	Лифтовой холл	17,6
2.5.41	Коридор	21,5
	Итого	77,9 м²
35 (3-х ком. Л)		
2.5.42	С/у	5,4
2.5.43	С/у	3,0
2.5.44	Спальня	15,5
2.5.45	Спальня	23,0
2.5.46	Спальня	16,3
2.5.47	Холл	19,7
2.5.48	Кухня-гостиная	14,7
	Итого	96,9 м²
36 (1 ком. М)		
2.5.49	Спальня	18,0
2.5.50	С/у	3,6
2.5.51	Спальня	11,1
	Итого	32,7 м²

2 этаж СЕКЦИЯ №5		
№ п/п	Наименование	Площадь, м ²
33 (2-х ком. М)		
2.5.32	С/у	1,9
2.5.33	С/у	3,6
2.5.34	Спальня	12,4
2.5.35	Спальня	11,4
2.5.36	Холл	8,9
2.5.37	Кухня-гостиная	15,0

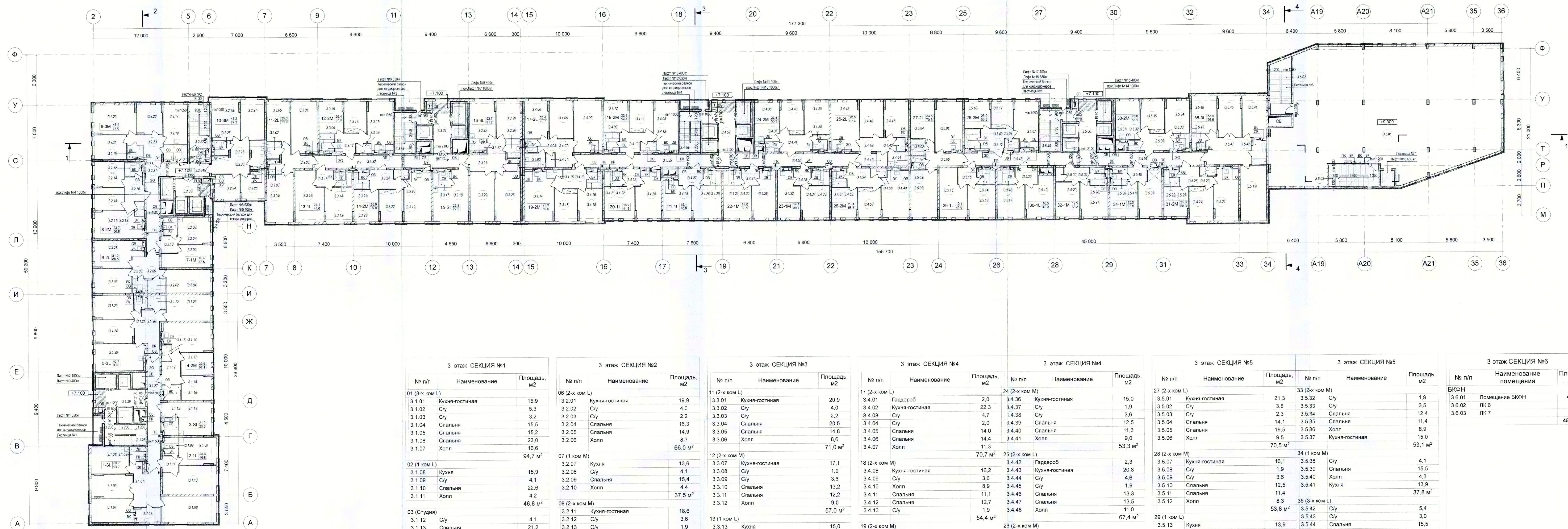

3 этаж СЕКЦИЯ №1

№ п/п	Наименование	Площадь, м ²
01 (3-х ком. Л)		
3.1.01	Кухня-гостиная	15,9
3.1.02	С/у	5,3
3.1.03	С/у	3,2
3.1.04	Спальня	15,5
3.1.05	Спальня	15,2
3.1.06	Спальня	23,0
3.1.07	Холл	16,6
		94,7 м²
02 (1 ком. Л)		
3.1.08	Кухня	15,9
3.1.09	С/у	4,1
3.1.10	Спальня	22,8
3.1.11	Холл	4,2
		46,8 м²
03 (Студия)		
3.1.12	С/у	4,1
3.1.13	Спальня	21,2
		25,3 м²
04 (2-х ком. М)		
3.1.14	Кухня-гостиная	18,8
3.1.15	С/у	2,0
3.1.16	С/у	3,5
3.1.17	Спальня	11,2
3.1.18	Спальня	12,4
3.1.19	Холл	9,2
		57,1 м²
05 (3-х ком. Л)		
3.1.20	Кухня-гостиная	20,4
3.1.21	С/у	2,2
3.1.22	С/у	4,0
3.1.23	Спальня	19,2
3.1.24	Спальня	14,2
3.1.25	Спальня	14,3
3.1.26	Холл	16,7
		90,0 м²
МОП		
3.1.27	Коридор	23,2
3.1.28	ЛК-1	16,1
3.1.29	Лифтовой холл	13,7
		53,0 м²
		366,9 м²

3 этаж СЕКЦИЯ №2

№ п/п	Наименование	Площадь, м ²
06 (2-х ком. Л)		
3.2.01	Кухня-гостиная	19,9
3.2.02	С/у	4,0
3.2.03	С/у	2,2
3.2.04	Спальня	16,3
3.2.05	Спальня	14,9
3.2.06	Холл	8,7
		66,0 м²
07 (1 ком. М)		
3.2.07	Кухня	13,6
3.2.08	С/у	4,1
3.2.09	Спальня	15,4
3.2.10	Холл	4,4
		37,5 м²
08 (2-х ком. М)		
3.2.11	Кухня-гостиная	18,6
3.2.12	С/у	3,6
3.2.13	С/у	1,9
3.2.14	Спальня	12,5
3.2.15	Спальня	11,2
3.2.16	Холл	9,0
		56,8 м²
09 (3-х ком. М)		
3.2.17	Кухня-гостиная	15,1
3.2.18	С/у	5,8
3.2.19	С/у	2,8
3.2.20	Спальня	11,8
3.2.21	Спальня	12,5
3.2.22	Спальня	19,1
3.2.23	Холл	10,7
		77,6 м²
10 (3-х ком. М)		
3.2.24	Кухня	9,6
3.2.25	С/у	3,4
3.2.26	С/у	5,7
3.2.27	Спальня	15,1
3.2.28	Спальня	10,0
3.2.29	Гостиная	18,1
3.2.30	Холл	15,4
		77,3 м²
МОП		
3.2.31	Коридор	28,3
3.2.32	ЛК-2	14,5
3.2.33	Лифтовой холл	9,5
3.2.34	Тамбур-шлюз	2,8
		55,1 м²
		370,3 м²

3 этаж СЕКЦИЯ №3

№ п/п	Наименование	Площадь, м ²
11 (2-х ком. Л)		
3.3.01	Кухня-гостиная	20,9
3.3.02	С/у	4,0
3.3.03	С/у	2,2
3.3.04	Спальня	20,5
3.3.05	Спальня	14,8
3.3.06	Холл	8,6
		71,0 м²
12 (2-х ком. М)		
3.3.07	Кухня-гостиная	17,1
3.3.08	С/у	1,9
3.3.09	С/у	3,8
3.3.10	Спальня	13,2
3.3.11	Спальня	12,2
3.3.12	Холл	9,0
		57,0 м²
13 (1 ком. Л)		
3.3.13	Кухня	15,0
3.3.14	С/у	4,0
3.3.15	Спальня	21,1
3.3.16	Холл	4,5
		44,6 м²
14 (2-х ком. М)		
3.3.17	Кухня-гостиная	19,5
3.3.20	С/у	1,9
3.3.21	С/у	3,6
3.3.22	Спальня	12,2
3.3.23	Спальня	13,4
3.3.24	Холл	9,2
		59,8 м²
15 (Студия)		
3.3.17	С/у	4,2
3.3.18	Спальня	23,3
		27,5 м²
16 (3-х ком. Л)		
3.3.25	Кухня-гостиная	19,3
3.3.26	С/у	4,0
3.3.27	С/у	2,2
3.3.28	Спальня	20,1
3.3.29	Спальня	19,6
3.3.30	Спальня	15,0
3.3.31	Холл	12,0
		91,2 м²
МОП		
3.3.32	Коридор	30,9
3.3.33	ЛК-3	16,1
3.3.34	Лифтовой холл	14,3
		61,3 м²
		412,4 м²

3 этаж СЕКЦИЯ №4

№ п/п	Наименование	Площадь, м ²
17 (2-х ком. Л)		
3.4.01	Гардероб	2,0
3.4.02	Кухня-гостиная	22,3
3.4.03	С/у	4,7
3.4.04	С/у	2,0
3.4.05	Спальня	14,0
3.4.06	Спальня	14,4
3.4.07	Холл	11,3
		70,7 м²
18 (2-х ком. М)		
3.4.08	Кухня-гостиная	16,2
3.4.09	С/у	3,6
3.4.10	Холл	8,9
3.4.11	Спальня	11,1
3.4.12	Спальня	12,7
3.4.13	С/у	1,9
		54,4 м²
19 (2-х ком. М)		
3.4.14	Кухня-гостиная	19,8
3.4.15	С/у	1,9
3.4.16	С/у	3,6
3.4.17	Спальня	12,1
3.4.18	Спальня	13,2
3.4.19	Холл	9,3
		59,9 м²
20 (1 ком. Л)		
3.4.20	Кухня-гостиная	17,9
3.4.21	С/у	4,0
3.4.22	Спальня	15,2
3.4.23	Холл	4,5
		41,6 м²
21 (1 ком. Л)		
3.4.24	Кухня-гостиная	15,5
3.4.25	С/у	4,0
3.4.26	Спальня	15,1
3.4.27	Холл	6,3
		40,9 м²
22 (1 ком. М)		
3.4.28	Кухня-гостиная	15,0
3.4.29	С/у	4,0
3.4.30	Спальня	14,0
3.4.31	Холл	4,5
		38,1 м²
23 (1 ком. М)		
3.4.32	Кухня-гостиная	15,2
3.4.33	С/у	4,1
3.4.34	Спальня	14,1
3.4.35	Холл	4,7
		38,1 м²

3 этаж СЕКЦИЯ №4

№ п/п	Наименование	Площадь, м ²
24 (2-х ком. М)		
3.4.36	Кухня-гостиная	15,0
3.4.37	С/у	2,3
3.4.38	С/у	4,6
3.4.39	Спальня	12,5
3.4.40	Спальня	11,3
3.4.41	Холл	9,0
		53,3 м²
25 (2-х ком. Л)		
3.4.42	Гардероб	2,3
3.4.43	Кухня-гостиная	20,6
3.4.44	С/у	4,6
3.4.45	С/у	1,9
3.4.46	Спальня	13,3
3.4.47	Спальня	13,5
3.4.48	Холл	11,0
		67,4 м²
26 (2-х ком. М)		
3.4.49	Кухня-гостиная	18,5
3.4.50	С/у	1,9
3.4.51	С/у	3,6
3.4.52	Спальня	12,3
3.4.53	Спальня	11,1
3.4.54	Холл	9,4
		56,8 м²
МОП		
3.4.55	Коридор	24,5
3.4.56	Коридор	28,6
3.4.57	ЛК-4	16,1
3.4.58	Лифтовой холл	17,6
		86,8 м²
		608,0 м²

3 этаж СЕКЦИЯ №5

№ п/п	Наименование	Площадь, м ²
27 (2-х ком. Л)		
3.5.01	Кухня-гостиная	21,3
3.5.02	С/у	1,9
3.5.03	С/у	2,3
3.5.04	Спальня	14,1
3.5.05	Спальня	19,5
3.5.06	Холл	9,5
		70,5 м²
28 (2-х ком. М)		
3.5.07	Кухня-гостиная	16,1
3.5.08	С/у	1,9
3.5.09	С/у	3,6
3.5.10	Спальня	12,5
3.5.11	Спальня	11,4
3.5.12	Холл	8,3
		53,8 м²
29 (1 ком. Л)		
3.5.13	Кухня	13,9
3.5.14	С/у	4,0
3.5.15	Спальня	19,1
3.5.16	Холл	4,8
		41,8 м²
30 (1 ком. Л)		
3.5.17	Кухня	14,0
3.5.18	С/у	4,0
3.5.19	Спальня	16,5
3.5.20	Холл	5,8
		40,3 м²
31 (2-х ком. М)		
3.5.21	Кухня-гостиная	18,0
3.5.22	С/у	3,6
3.5.23	С/у	1,9
3.5.24	Спальня	13,2
3.5.25	Спальня	12,4
3.5.26	Холл	9,2
		58,3 м²
32 (1 ком. М)		
3.5.27	Кухня-гостиная	13,8
3.5.28	С/у	4,4
3.5.29	Спальня	12,9
3.5.30	Гардероб	1,8
3.5.31	Холл	5,7
		38,3 м²

3 этаж СЕКЦИЯ №5

№ п/п	Наименование	Площадь, м ²
33 (3-х ком. М)		
3.5.32	С/у	1,9
3.5.33	С/у	3,5
3.5.34	Спальня	12,4
3.5.35	Спальня	11,4
3.5.36	Холл	8,9
3.5.37	Кухня-гостиная	15,0
		53,1 м²
34 (1 ком. М)		
3.5.38	С/у	4,1
3.5.39	Спальня	15,5
3.5.40	Холл	4,3
3.5.41	Кухня	13,9
3.5.42	С/у	5,4
3.5.43	С/у	3,0
3.5.44	Спальня	15,5
3.5.45	Спальня	23,0
3.5.46	Спальня	15,3
3.5.47	Холл	19,7
3.5.48	Кухня-гостиная	14,7
		96,6 м²
МОП		
3.5.49	Коридор	22,7
3.5.50	ЛК-5	16,1
3.5.51	Лифтовой холл	17,6
3.5.52	Коридор	21,5
		77,9 м²
		568,4 м²

3 этаж СЕКЦИЯ №6

№ п/п	Наименование помещения	Площадь, м ²
ЕКФН		
3.6.01	Помещение ЕКФН	421,1
3.6.02	ЛК-6	18,1
3.6.03	ЛК-7	15,7
		454,9 м²

- УСЛОВНЫЕ ОБОЗНАЧЕНИЯ**
- монолитные железобетонные конструкции
 - перегородки из газобетонных блоков 100, 150, 200, 250 мм
 - кирпичная перегородка, 120 мм
 - перегородки из перфорированных плит, 80 мм
 - маркировка помещений (номер помещения, номер секции)
 - зона слесария МГН
 - инженерные шахты и шлюзы



0,000 = 158,30

1013-3-AP									
Многофункциональный жилой комплекс по адресу: г. Москва, ул. Маршала Захарова, вл. 7									
Изм.	Коп. уч.	Лист	№ док.	Подп.	Дата	Архитектурные решения	Стадия	Лист	Листов
ГАП	Ким	Амищенко				П	13		
Разработал	Леонова	Проверил	Амищенко	Норм. Контр.	Куликова	План 3 этажа на от. +7.100, +9.300 М 1:200			
ООО "Проектное бюро АПЕКС"									

Сопровождающий: _____
 Согласовано: _____
 Взам. инв. №: _____
 Подпись и дата: _____

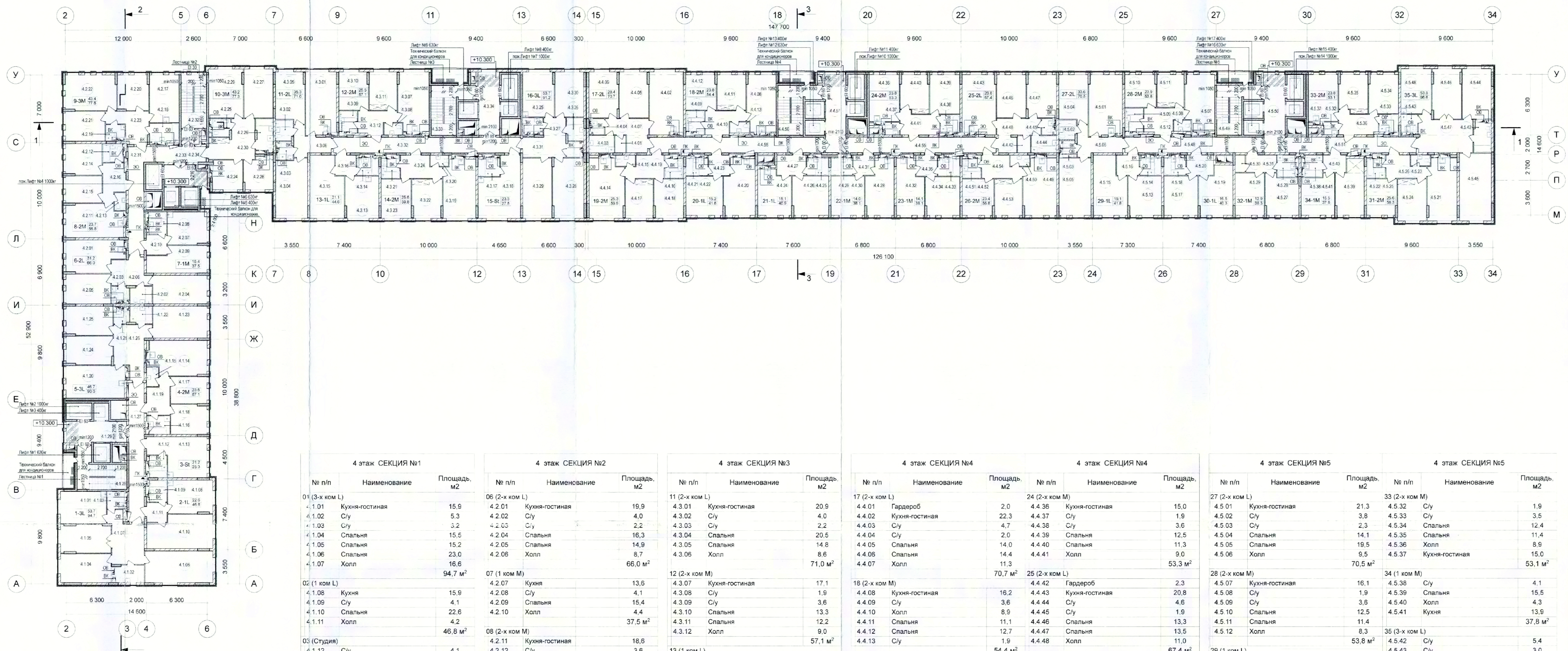

4 этаж СЕКЦИЯ №1			4 этаж СЕКЦИЯ №2			4 этаж СЕКЦИЯ №3			4 этаж СЕКЦИЯ №4			4 этаж СЕКЦИЯ №4			4 этаж СЕКЦИЯ №5			4 этаж СЕКЦИЯ №5								
№ п/п	Наименование	Площадь, м ²	№ п/п	Наименование	Площадь, м ²	№ п/п	Наименование	Площадь, м ²	№ п/п	Наименование	Площадь, м ²	№ п/п	Наименование	Площадь, м ²	№ п/п	Наименование	Площадь, м ²	№ п/п	Наименование	Площадь, м ²						
01 (3-х ком L)			06 (2-х ком L)			11 (2-х ком L)			17 (2-х ком L)			24 (2-х ком M)			27 (2-х ком L)			33 (2-х ком M)								
4.1.01	Кухня-гостиная	15,9	4.2.01	Кухня-гостиная	19,9	4.3.01	Кухня-гостиная	20,9	4.4.01	Гардероб	2,0	4.4.36	Кухня-гостиная	15,0	4.5.01	Кухня-гостиная	21,3	4.5.32	С/у	1,9	4.5.01	Кухня-гостиная	21,3	4.5.32	С/у	1,9
4.1.02	С/у	5,3	4.2.02	С/у	4,0	4.3.02	С/у	4,0	4.4.02	Кухня-гостиная	22,3	4.4.37	С/у	1,9	4.5.02	С/у	3,8	4.5.33	С/у	3,5	4.5.02	С/у	3,8	4.5.33	С/у	3,5
4.1.03	С/у	3,2	4.2.03	С/у	2,2	4.3.03	С/у	2,2	4.4.03	С/у	4,7	4.4.38	С/у	3,6	4.5.03	С/у	2,3	4.5.34	Спальня	12,4	4.5.03	С/у	2,3	4.5.34	Спальня	12,4
4.1.04	Спальня	15,5	4.2.04	Спальня	16,3	4.3.04	Спальня	20,5	4.4.04	С/у	2,0	4.4.39	Спальня	12,5	4.5.04	Спальня	14,1	4.5.35	Спальня	11,4	4.5.04	Спальня	14,1	4.5.35	Спальня	11,4
4.1.05	Спальня	15,2	4.2.05	Спальня	14,8	4.3.05	Спальня	14,8	4.4.05	Спальня	14,0	4.4.40	Спальня	11,3	4.5.05	Спальня	19,5	4.5.36	Холл	8,9	4.5.05	Спальня	19,5	4.5.36	Холл	8,9
4.1.06	Спальня	23,0	4.2.06	Холл	66,0 м ²	4.3.06	Холл	8,6	4.4.06	Спальня	14,4	4.4.41	Холл	53,3 м ²	4.5.06	Холл	9,5	4.5.37	Кухня-гостиная	15,0	4.5.06	Холл	9,5	4.5.37	Кухня-гостиная	15,0
4.1.07	Холл	16,6				4.3.06	Холл	71,0 м ²	4.4.07	Холл	11,3				4.5.06	Холл	70,5 м ²				4.5.06	Холл	70,5 м ²			
		94,7 м ²									70,7 м ²															
02 (1 ком L)			07 (1 ком M)			12 (2-х ком M)			18 (2-х ком M)			25 (2-х ком L)			28 (2-х ком M)			34 (1 ком M)								
4.1.08	Кухня	15,9	4.2.07	Кухня	13,6	4.3.07	Кухня-гостиная	17,1	4.4.08	Кухня-гостиная	16,2	4.4.42	Гардероб	2,3	4.5.07	Кухня-гостиная	16,1	4.5.38	С/у	4,1	4.5.07	Кухня-гостиная	16,1	4.5.38	С/у	4,1
4.1.09	С/у	4,1	4.2.08	С/у	4,1	4.3.08	С/у	1,9	4.4.09	С/у	3,6	4.4.43	Кухня-гостиная	20,8	4.5.08	С/у	1,9	4.5.39	Спальня	15,5	4.5.08	С/у	1,9	4.5.39	Спальня	15,5
4.1.10	Спальня	22,6	4.2.09	Спальня	15,4	4.3.09	С/у	3,6	4.4.10	Холл	8,9	4.4.44	С/у	4,6	4.5.09	С/у	3,8	4.5.40	Холл	4,3	4.5.09	С/у	3,8	4.5.40	Холл	4,3
4.1.11	Холл	4,2	4.2.10	Холл	4,4	4.3.10	Спальня	13,3	4.4.11	Спальня	11,1	4.4.45	С/у	1,9	4.5.10	Спальня	12,5	4.5.41	Кухня	13,9	4.5.10	Спальня	12,5	4.5.41	Кухня	13,9
		46,8 м ²	4.2.11	Спальня	37,5 м ²	4.3.11	Спальня	12,2	4.4.12	Спальня	12,7	4.4.46	Спальня	13,3	4.5.11	Спальня	11,4	4.5.42	Холл	37,8 м ²	4.5.11	Спальня	11,4	4.5.42	Холл	37,8 м ²
			4.2.12	Холл	9,0	4.3.12	Холл	9,0	4.4.13	С/у	1,9	4.4.47	Спальня	13,5	4.5.12	Холл	8,3	4.5.43	С/у	5,4	4.5.12	Холл	8,3	4.5.43	С/у	5,4
03 (Студия)			08 (2-х ком M)			13 (1 ком L)			19 (2-х ком M)			26 (2-х ком M)			29 (1 ком L)			35 (3-х ком L)								
4.1.12	С/у	4,1	4.2.11	Кухня-гостиная	18,6	4.3.13	Кухня	15,0	4.4.14	Кухня-гостиная	19,8	4.4.49	Кухня-гостиная	18,5	4.5.13	Кухня	13,9	4.5.44	Спальня	15,5	4.5.42	С/у	5,4	4.5.42	С/у	5,4
4.1.13	Спальня	21,2	4.2.12	С/у	3,6	4.3.14	С/у	4,0	4.4.15	С/у	1,9	4.4.50	С/у	1,9	4.5.14	С/у	4,0	4.5.45	Спальня	23,0	4.5.44	С/у	3,0	4.5.44	Спальня	23,0
		25,3 м ²	4.2.13	С/у	1,9	4.3.15	Спальня	21,1	4.4.16	С/у	3,6	4.4.51	С/у	3,6	4.5.15	Спальня	19,1	4.5.46	Спальня	15,3	4.5.45	Спальня	15,3	4.5.45	Спальня	15,3
04 (2-х ком M)			09 (3-х ком M)			14 (2-х ком M)			20 (1 ком L)			28 (2-х ком M)			30 (1 ком L)			36 (3-х ком L)								
4.1.14	Кухня-гостиная	18,8	4.2.14	Спальня	12,5	4.3.16	Холл	4,5	4.4.17	Спальня	12,1	4.4.52	Спальня	12,3	4.5.16	Холл	41,8 м ²	4.5.46	Холл	19,7	4.5.46	Холл	19,7	4.5.46	Холл	19,7
4.1.15	С/у	2,0	4.2.15	Спальня	11,2	4.3.16	Холл	4,5	4.4.18	Спальня	13,2	4.4.53	Спальня	11,1	4.5.17	Холл	14,7	4.5.47	Холл	14,7	4.5.47	Холл	14,7			
4.1.16	С/у	3,5	4.2.16	Холл	9,0	4.3.16	Холл	4,5	4.4.19	Холл	9,3	4.4.54	Холл	9,4	4.5.18	Кухня	14,0	4.5.48	Холл	14,7	4.5.47	Холл	14,7			
4.1.17	Спальня	11,2			56,8 м ²			44,6 м ²	4.4.20	Спальня	12,7	4.4.55	Спальня	11,1	4.5.19	С/у	4,0	4.5.48	Холл	14,7	4.5.48	Холл	14,7			
4.1.18	Спальня	12,4							4.4.21	С/у	1,9	4.4.56	Спальня	11,1	4.5.20	С/у	4,0	4.5.49	Холл	14,7	4.5.49	Холл	14,7			
4.1.19	Холл	9,2							4.4.22	Спальня	15,2	4.4.57	Лифтовой холл	17,6	4.5.21	Холл	40,3 м ²	4.5.50	Холл	14,7	4.5.50	Холл	14,7			
		57,1 м ²							4.4.23	Холл	4,5				4.5.22	С/у	3,6	4.5.51	Холл	14,7	4.5.51	Холл	14,7			
05 (3-х ком L)			10 (3-х ком M)			15 (Студия)			21 (1 ком L)			26 (2-х ком M)			30 (1 ком L)			36 (3-х ком L)								
4.1.20	Кухня-гостиная	20,4	4.2.17	Кухня-гостиная	15,1	4.3.17	С/у	4,2	4.4.24	Кухня-гостиная	15,5	4.4.58	Кухня-гостиная	15,5	4.5.23	С/у	1,9	4.5.52	Спальня	13,2	4.5.52	Спальня	13,2			
4.1.21	С/у	2,2	4.2.18	С/у	5,6	4.3.18	Спальня	23,3	4.4.25	С/у	4,0	4.4.59	С/у	4,0	4.5.24	Спальня	12,4	4.5.53	Спальня	12,4	4.5.53	Спальня	12,4			
4.1.22	С/у	4,0	4.2.19	С/у	2,8	4.3.20	С/у	1,9	4.4.26	Спальня	15,1	4.4.60	Спальня	15,1	4.5.25	Спальня	12,4	4.5.54	Холл	9,2	4.5.54	Холл	9,2			
4.1.23	Спальня	18,2	4.2.20	Спальня	11,8	4.3.21	С/у	3,6	4.4.27	Холл	6,3	4.4.61	Холл	40,9 м ²	4.5.26	Холл	58,3 м ²	4.5.55	Холл	9,2	4.5.55	Холл	9,2			
4.1.24	Спальня	14,2	4.2.21	Спальня	12,5	4.3.22	Спальня	12,2	4.4.28	Кухня-гостиная	15,6	4.4.62	Кухня-гостиная	15,6	4.5.27	Кухня-гостиная	13,8	4.5.56	Холл	9,2	4.5.56	Холл	9,2			
4.1.25	Спальня	14,3	4.2.22	Спальня	13,4	4.3.23	Спальня	9,2	4.4.29	С/у	4,0	4.4.63	С/у	4,0	4.5.28	С/у	4,1	4.5.57	Холл	9,2	4.5.57	Холл	9,2			
4.1.26	Холл	16,7	4.2.23	Спальня	19,1	4.3.24	Холл	59,8 м ²	4.4.30	Спальня	14,0	4.4.64	Спальня	14,0	4.5.29	Спальня	12,9	4.5.58	Холл	9,2	4.5.58	Холл	9,2			
		90,0 м ²	4.2.24	Холл	10,7	4.3.24	Холл	59,8 м ²	4.4.31	Холл	4,5	4.4.65	Холл	38,1 м ²	4.5.30	Гардероб	1,8	4.5.59	Холл	9,2	4.5.59	Холл	9,2			
МОП			16 (3-х ком L)			22 (1 ком M)			27 (1 ком L)			32 (1 ком M)			37 (1 ком M)			42 (1 ком M)								
4.1.27	Коридор	23,2	4.2.25	Спальня	19,3	4.3.25	С/у	4,0	4.4.32	Кухня-гостиная	15,2	4.4.66	Кухня-гостиная	15,2	4.5.31	Холл	38,3 м ²	4.5.60	Холл	9,2	4.5.60	Холл	9,2			
4.1.28	ЛК-1	16,1	4.2.26	Спальня	10,0	4.3.26	С/у	2,2	4.4.33	С/у	4,1	4.4.67	С/у	4,1	4.5.32	С/у	3,5	4.5.61	Холл	9,2	4.5.61	Холл	9,2			
4.1.29	Лифтовой холл	13,7	4.2.27	Спальня	15,1	4.3.27	С/у	2,2	4.4.34	Спальня	14,1	4.4.68	Холл	4,7	4.5.33	С/у	3,5	4.5.62	Холл	9,2	4.5.62	Холл	9,2			
		53,0 м ²	4.2.28	Спальня	18,1	4.3.28	Спальня	20,1	4.4.35	Холл	38,1 м ²	4.4.69	Холл	4,7	4.5.34	С/у	3,5	4.5.63	Холл	9,2	4.5.63	Холл	9,2			
		366,9 м ²	4.2.29	Спальня	18,1	4.3.29	Спальня	20,1	4.4.70	Холл	38,1 м ²	4.4.70	Холл	38,1 м ²	4.5.35	С/у	3,5	4.5.64	Холл	9,2	4.5.64	Холл	9,2			
			4.2.30	Холл	15,4	4.3.30	Спальня	15,0	4.4.71	Холл	38,1 м ²	4.4.71	Холл	38,1 м ²	4.5.36	С/у	3,5	4.5.65	Холл	9,2	4.5.65	Холл	9,2			
			4.2.31	Холл	12,0	4.3.31	Холл	91,2 м ²	4.4.72	Холл	38,1 м ²	4.4.72	Холл	38,1 м ²	4.5.37	С/у	3,5	4.5.66	Холл	9,2	4.5.66	Холл	9,2			
			4.2.32	ЛК-2	14,5	4.3.32	Коридор	30,9	4.4.73	Холл	38,1 м ²	4.4.73	Холл	38,1 м ²	4.5.38	С/у	3,5	4.5.67	Холл	9,2	4.5.67	Холл	9,2			
			4.2.33	Лифтовой холл	9,5	4.3.33	ЛК-3	16,1	4.4.74	Холл	38,1 м ²	4.4.74	Холл	38,1 м ²	4.5.39	С/у	3,5	4.5.68	Холл	9,2	4.5.68	Холл	9,2			
			4.2.34	Тамбур-шлюз	2,8	4.3.34	Лифтовой холл	14,3	4.4.75	Холл	38,1 м ²	4.4.75	Холл	38,1 м ²	4.5.40	С/у	3,5	4.5.69	Холл	9,2	4.5.69	Холл	9,2			
					55,1 м ²	4.3.34	Лифтовой холл	81,3 м ²	4.4.76	Холл	38,1 м ²	4.4.76	Холл	38,1 м ²	4.5.41	С/у	3,5	4.5.70	Холл	9,2	4.5.70	Холл	9,2			
					370,3 м ²	4.3.34	Лифтовой холл	412,5 м ²	4.4.77	Холл	38,1 м ²	4.4.77	Холл	38,1 м ²	4.5.42	С/у	3,5	4.5.71	Холл	9,2	4.5.71	Холл	9,2			

- УСЛОВНЫЕ ОБОЗНАЧЕНИЯ:
- монолитные железобетонные конструкции
 - перегородки из газобетонных блоков 100, 150, 200, 250 мм
 - кирпичная перегородка, 120 мм
 - перегородки из лагребетонных плит, 80 мм
 - (2.1.01) маркировка помещений
Номер помещения
Номер севиди
 - зона спасения МГН
 - инженерные шахты и шкафы



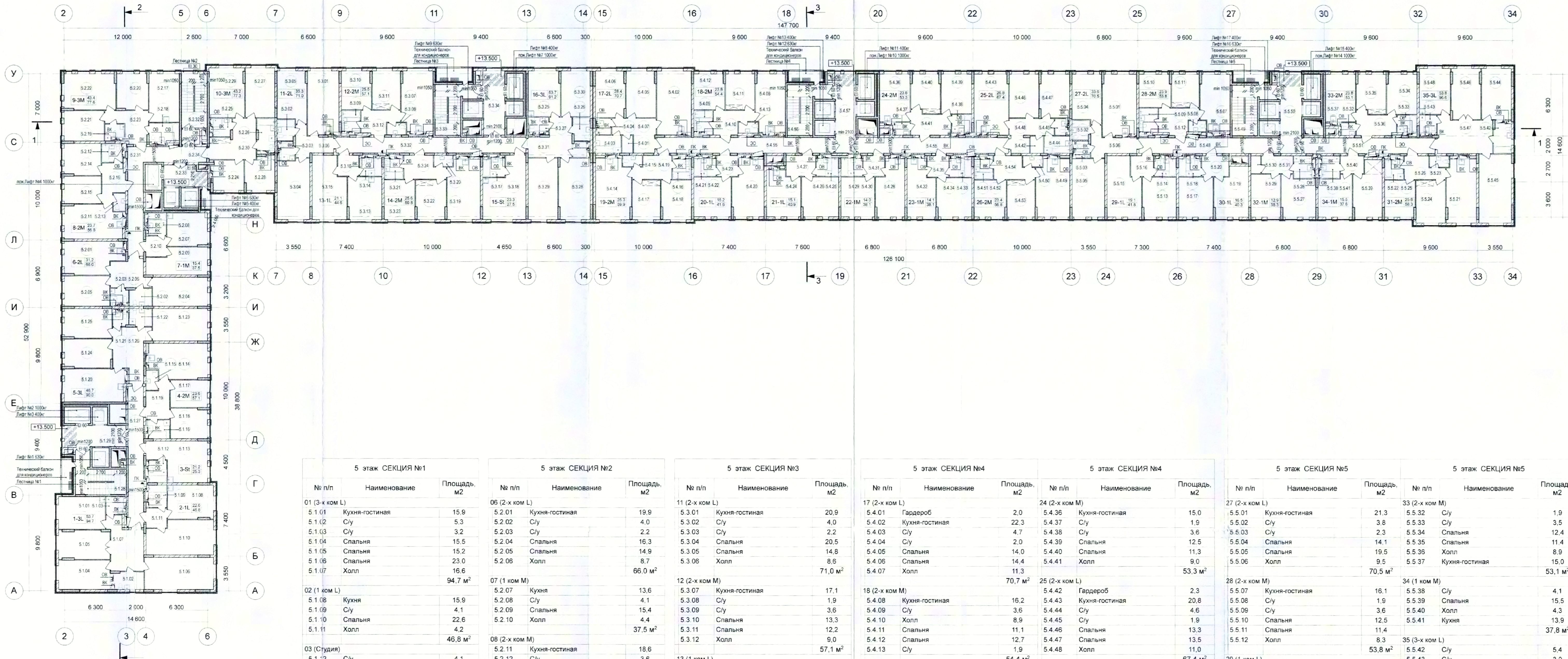

5 этаж СЕКЦИЯ №1			5 этаж СЕКЦИЯ №2			5 этаж СЕКЦИЯ №3			5 этаж СЕКЦИЯ №4			5 этаж СЕКЦИЯ №4			5 этаж СЕКЦИЯ №5			5 этаж СЕКЦИЯ №5								
№ п/п	Наименование	Площадь, м ²	№ п/п	Наименование	Площадь, м ²	№ п/п	Наименование	Площадь, м ²	№ п/п	Наименование	Площадь, м ²	№ п/п	Наименование	Площадь, м ²	№ п/п	Наименование	Площадь, м ²	№ п/п	Наименование	Площадь, м ²						
01 (3-х ком L)			06 (2-х ком L)			11 (2-х ком L)			17 (2-х ком L)			24 (2-х ком M)			27 (2-х ком L)			33 (2-х ком M)								
5.1.01	Кухня-гостиная	15.9	5.2.01	Кухня-гостиная	19.9	5.3.01	Кухня-гостиная	20.9	5.4.01	Гардероб	2.0	5.4.36	Кухня-гостиная	15.0	5.5.01	Кухня-гостиная	21.3	5.5.32	С/у	1.9	5.5.32	С/у	1.9			
5.1.02	С/у	5.3	5.2.02	С/у	4.0	5.3.02	С/у	4.0	5.4.02	Кухня-гостиная	22.3	5.4.37	С/у	1.9	5.5.02	С/у	3.8	5.5.33	С/у	3.5	5.5.33	С/у	3.5			
5.1.03	С/у	3.2	5.2.03	С/у	2.2	5.3.03	С/у	2.2	5.4.03	С/у	4.7	5.4.38	С/у	3.6	5.5.03	С/у	2.3	5.5.34	Спальня	12.4	5.5.34	Спальня	12.4			
5.1.04	Спальня	15.5	5.2.04	Спальня	16.3	5.3.04	Спальня	20.5	5.4.04	С/у	2.0	5.4.39	Спальня	12.5	5.5.04	Спальня	14.1	5.5.35	Спальня	11.4	5.5.35	Спальня	11.4			
5.1.05	Спальня	15.2	5.2.05	Спальня	14.9	5.3.05	Спальня	14.8	5.4.05	Спальня	14.0	5.4.40	Спальня	11.3	5.5.05	Спальня	19.5	5.5.36	Холл	8.9	5.5.36	Холл	8.9			
5.1.06	Спальня	23.0	5.2.06	Холл	8.7	5.3.06	Холл	8.6	5.4.06	Спальня	14.4	5.4.41	Холл	9.0	5.5.06	Холл	9.5	5.5.37	Кухня-гостиная	15.0	5.5.37	Кухня-гостиная	15.0			
5.1.07	Холл	16.6			66.0 м ²			71.0 м ²	5.4.07	Холл	11.3		53.3 м ²			70.5 м ²			53.1 м ²			53.1 м ²				
94.7 м ²			07 (1 ком M)			12 (2-х ком M)			18 (2-х ком M)			25 (2-х ком L)			28 (2-х ком M)			34 (1 ком M)								
02 (1 ком L)			08 (2-х ком M)			13 (1 ком L)			19 (2-х ком M)			26 (2-х ком M)			29 (1 ком L)			35 (3-х ком L)								
5.1.08	Кухня	15.9	5.2.07	Кухня	13.6	5.3.07	Кухня-гостиная	17.1	5.4.08	Кухня-гостиная	16.2	5.4.42	Гардероб	2.3	5.5.07	Кухня-гостиная	16.1	5.5.38	С/у	4.1	5.5.38	С/у	4.1			
5.1.09	С/у	4.1	5.2.08	С/у	15.4	5.3.08	С/у	1.9	5.4.09	С/у	3.6	5.4.43	Кухня-гостиная	20.8	5.5.08	С/у	1.9	5.5.39	Спальня	15.5	5.5.39	С/у	15.5			
5.1.10	Спальня	22.6	5.2.09	Спальня	4.4	5.3.09	Спальня	13.3	5.4.10	Холл	8.9	5.4.44	С/у	4.6	5.5.09	С/у	3.6	5.5.40	Холл	4.3	5.5.40	Холл	4.3			
5.1.11	Холл	4.2	5.2.10	Холл	37.5 м ²	5.3.10	Спальня	12.2	5.4.11	Спальня	11.1	5.4.45	С/у	1.9	5.5.10	Спальня	12.5	5.5.41	Кухня	13.9	5.5.41	Кухня	13.9			
46.8 м ²			09 (3-х ком M)			14 (2-х ком M)			20 (1 ком L)			30 (1 ком L)			31 (2-х ком M)			36 (3-х ком L)								
03 (Студия)			10 (3-х ком M)			15 (Студия)			21 (1 ком L)			32 (1 ком M)			37 (2-х ком M)			38 (2-х ком M)								
5.1.12	С/у	4.1	5.2.11	Кухня-гостиная	18.6	5.3.11	Холл	9.0	5.4.12	Спальня	12.7	5.4.46	Спальня	13.3	5.5.11	Спальня	11.4	5.5.42	С/у	5.4	5.5.42	С/у	5.4			
5.1.13	Спальня	21.2	5.2.12	С/у	3.6	5.3.12	Холл	57.1 м ²	5.4.13	С/у	1.9	5.4.47	Спальня	13.5	5.5.12	Холл	11.0	5.5.43	С/у	3.0	5.5.43	С/у	3.0			
25.3 м ²			5.2.13			С/у	1.9	5.3.13			Кухня	15.0	5.4.48			Холл	11.0	5.5.44			Спальня	15.5				
04 (2-х ком M)			5.2.14			Спальня	12.5	5.4.14			Кухня-гостиная	19.8	5.4.49			Кухня-гостиная	18.5	5.5.45			Спальня	23.0				
5.1.14	Кухня-гостиная	18.8	5.2.15	Спальня	11.2	5.3.14	Спальня	21.1	5.4.15	С/у	1.9	5.4.50	С/у	1.9	5.5.13	Кухня	13.9	5.5.46	Спальня	15.3	5.5.46	Спальня	15.3			
5.1.15	С/у	2.0	5.2.16	Холл	9.0	5.3.15	Спальня	4.5	5.4.16	С/у	3.6	5.4.51	С/у	3.6	5.5.14	С/у	4.0	5.5.47	Холл	19.7	5.5.47	Холл	19.7			
5.1.16	С/у	3.5	56.8 м ²			5.3.16	Холл	44.6 м ²	5.4.17	Спальня	12.1	5.4.52	Спальня	12.3	5.5.15	Спальня	19.1	5.5.48	Холл	14.7	5.5.48	Холл	14.7			
5.1.17	Спальня	11.2	09 (3-х ком M)			5.3.17	Спальня	12.2	5.4.18	Спальня	13.2	5.4.53	Спальня	11.1	5.5.16	Холл	4.8	5.5.49	Спальня	16.3	5.5.49	Спальня	16.3			
5.1.18	Спальня	12.4	5.2.17	Кухня-гостиная	15.1	5.3.18	Спальня	27.5 м ²	5.4.19	Холл	9.3	5.4.54	Холл	9.4	5.5.17	Холл	41.8 м ²	5.5.50	Холл	19.7	5.5.50	Холл	19.7			
5.1.19	Холл	9.2	5.2.18	С/у	5.6	5.3.19	Кухня-гостиная	19.5	5.4.20	Кухня-гостиная	17.9	5.4.55	Коридор	24.5	5.5.18	Кухня	14.0	5.5.51	Коридор	14.7	5.5.51	Коридор	14.7			
57.1 м ²			5.2.19	С/у	2.8	5.3.20	Спальня	11.8	5.4.21	С/у	4.0	5.4.56	Коридор	28.6	5.5.19	Спальня	16.5	5.5.52	Спальня	22.7	5.5.52	Спальня	22.7			
05 (3-х ком L)			5.2.20	Спальня	11.8	5.3.21	С/у	3.6	5.4.22	Спальня	16.2	5.4.57	Лифтовой холл	17.6	5.5.20	Холл	5.8	5.5.53	Спальня	18.1	5.5.53	Спальня	18.1			
5.1.20	Кухня-гостиная	20.4	5.2.21	Спальня	12.5	5.3.22	Спальня	12.2	5.4.23	Холл	4.5	5.4.58	Лифтовой холл	86.8 м ²	5.5.21	Холл	40.3 м ²	5.5.54	Спальня	17.6	5.5.54	Спальня	17.6			
5.1.21	С/у	2.2	5.2.22	Спальня	19.1	5.3.23	Спальня	13.4	41.6 м ²			5.5.22	Холл	16.1	5.5.55	Спальня	21.5	5.5.55	Спальня	21.5						
5.1.22	С/у	4.0	5.2.23	Холл	10.7	5.3.24	Холл	59.8 м ²	59.9 м ²			5.5.23	Холл	17.6	5.5.56	Спальня	17.6	5.5.56	Спальня	17.6						
5.1.23	Спальня	18.2	77.6 м ²			15 (Студия)			20 (1 ком L)			30 (1 ком L)			31 (2-х ком M)			36 (3-х ком L)								
5.1.24	Спальня	14.2	09 (3-х ком M)			16 (3-х ком L)			21 (1 ком L)			32 (1 ком M)			37 (2-х ком M)			38 (2-х ком M)								
5.1.25	Спальня	14.3	5.2.24	Кухня	9.6	5.3.17	С/у	4.2	5.4.24	Кухня-гостиная	16.5	5.4.25	С/у	4.0	5.5.24	Кухня-гостиная	18.0	5.5.25	Кухня-гостиная	3.6	5.5.25	Кухня-гостиная	3.6			
5.1.26	Холл	16.7	5.2.25	С/у	3.4	5.3.18	Спальня	23.3	5.4.26	Спальня	15.1	5.4.26	Спальня	15.1	5.5.26	С/у	1.9	5.5.26	С/у	1.9	5.5.26	С/у	1.9			
90.0 м ²			5.2.26	С/у	5.7	5.3.19	Кухня-гостиная	19.3	5.4.27	Холл	6.3	5.4.27	Холл	6.3	5.5.27	Спальня	13.2	5.5.27	Спальня	13.2	5.5.27	Спальня	13.2			
МОП			5.2.27	Спальня	15.1	5.3.20	Спальня	15.0	5.4.28	Кухня-гостиная	15.6	5.4.28	Кухня-гостиная	15.6	5.5.28	С/у	4.1	5.5.28	С/у	4.1	5.5.28	С/у	4.1			
5.1.27	Коридор	23.2	5.2.28	Спальня	10.0	5.3.21	С/у	2.2	5.4.29	С/у	4.0	5.4.29	С/у	4.0	5.5.29	Спальня	12.9	5.5.29	Спальня	12.9	5.5.29	Спальня	12.9			
5.1.28	ЛК-1	16.1	5.2.29	Гостиная	18.1	5.3.22	Спальня	20.1	5.4.30	Спальня	14.0	5.4.30	Спальня	14.0	5.5.30	Гардероб	1.8	5.5.30	Гардероб	1.8	5.5.30	Гардероб	1.8			
5.1.29	Лифтовой холл	13.7	5.2.30	Холл	15.4	5.3.23	Спальня	18.6	5.4.31	Холл	4.5	5.4.31	Холл	4.5	5.5.31	Холл	5.7	5.5.31	Холл	5.7	5.5.31	Холл	5.7			
63.0 м ²			5.2.31	Коридор	28.3	5.3.24	Холл	91.2 м ²	40.9 м ²			56.8 м ²			40.3 м ²			38.3 м ²			38.3 м ²					
366.9 м ²			5.2.32	ЛК-2	14.5	МОП			23 (1 ком M)			30 (1 ком L)			37 (2-х ком M)			38 (2-х ком M)			38 (2-х ком M)					
			5.2.33	Лифтовой холл	9.5	5.3.25	Кухня-гостиная	30.9	5.4.32	Кухня-гостиная	15.2	5.4.32	Кухня-гостиная	15.2	5.5.32	Кухня-гостиная	18.0	5.5.32	Кухня-гостиная	18.0	5.5.32	Кухня-гостиная	18.0	5.5.32	Кухня-гостиная	18.0
			5.2.34	Тамбур-шлюз	2.8	5.3.26	С/у	4.0	5.4.33	С/у	4.1	5.4.33	С/у	4.1	5.5.33	Спальня	14.1	5.5.33	Спальня	14.1	5.5.33	Спальня	14.1	5.5.33	Спальня	14.1
			5.2.35	Холл	77.3 м ²	5.3.27	Спальня	14.3	5.4.34	Спальня	14.1	5.4.34	Спальня	14.1	5.5.34	Холл	4.7	5.5.34	Холл	4.7	5.5.34	Холл	4.7	5.5.34	Холл	4.7
			5.2.36	МОП	15.0	5.3.28	Спальня	61.3 м ²	5.4.35	Холл	4.7	5.4.35	Холл	4.7	5.5.35	Холл	38.1 м ²	5.5.35	Холл	38.1 м ²	5.5.35	Холл	38.1 м ²	5.5.35	Холл	38.1 м ²
			5.2.37	МОП	12.0	5.3.29	Спальня	412.5 м ²	38.1 м ²			38.1 м ²			38.1 м ²			38.1 м ²			38.1 м ²					

- УСЛОВНЫЕ ОБОЗНАЧЕНИЯ
- монолитные железобетонные конструкции
 - перегородки из газобетонных блоков 100, 150, 200, 250 мм
 - кирпичная перегородка, 120 мм
 - перегородки из лазерных плит, 80 мм
 - 21.01 — маркировка помещений
 - зона спасения МГН
 - ОВ ВК 30 — инженерные шахты и шкафы



Согласовано: _____
 Проверено: _____
 Дата: _____

0.000 = 158.30

1013-3-AP									
Многофункциональный жилой комплекс по адресу: г.Москва, ул.Маршала Захарова, вл.7									
Изм.	Коп.уч.	Лист	№Док.	Подп.	Дата	Архитектурные решения			
ГАП	Ким Анищенко					П	15	Листов	
Разработал	Леснова Анищенко	План 5 этажа на отм. +13.500				ООО "Проектное бюро АПЕКС"			
Проверил	Кулижова	М 1:200				Формат А1-210 (1051x984)			



6 этаж СЕКЦИЯ №1			6 этаж СЕКЦИЯ №2			6 этаж СЕКЦИЯ №3			6 этаж СЕКЦИЯ №4			6 этаж СЕКЦИЯ №4			6 этаж СЕКЦИЯ №5			6 этаж СЕКЦИЯ №5					
№ п/п	Наименование	Площадь, м ²	№ п/п	Наименование	Площадь, м ²	№ п/п	Наименование	Площадь, м ²	№ п/п	Наименование	Площадь, м ²	№ п/п	Наименование	Площадь, м ²	№ п/п	Наименование	Площадь, м ²	№ п/п	Наименование	Площадь, м ²			
01 (3-х ком L)			06 (2-х ком L)			11 (2-х ком L)			17 (2-х ком L)			24 (2-х ком M)			27 (2-х ком L)			33 (2-х ком M)					
6.1.01	Кухня-гостиная	15,9	6.2.01	Кухня-гостиная	19,9	6.3.01	Кухня-гостиная	20,9	6.4.01	Гардероб	2,0	6.4.36	Кухня-гостиная	15,0	6.5.06	Холл	9,5	6.5.32	С/у	1,9	6.5.32	С/у	1,9
6.1.02	С/у	5,3	6.2.02	С/у	4,0	6.3.02	С/у	4,0	6.4.02	Кухня-гостиная	22,3	6.4.37	С/у	1,9	6.5.05	Спальня	19,5	6.5.33	С/у	3,5	6.5.33	С/у	3,5
6.1.03	С/у	3,2	6.2.03	С/у	2,2	6.3.03	С/у	2,2	6.4.03	С/у	4,7	6.4.38	С/у	3,6	6.5.01	Кухня-гостиная	21,3	6.5.34	Спальня	12,4	6.5.34	Спальня	12,4
6.1.04	Спальня	15,5	6.2.04	Спальня	16,3	6.3.04	Спальня	20,5	6.4.04	С/у	2,0	6.4.39	Спальня	12,5	6.5.02	С/у	3,8	6.5.35	Спальня	11,4	6.5.35	Спальня	11,4
6.1.05	Спальня	15,2	6.2.05	Спальня	14,9	6.3.05	Спальня	14,9	6.4.05	Спальня	14,0	6.4.40	Спальня	11,3	6.5.03	С/у	2,3	6.5.36	Холл	8,9	6.5.36	Холл	8,9
6.1.06	Спальня	23,0	6.2.06	Холл	8,7	6.3.06	Холл	8,6	6.4.06	Спальня	14,4	6.4.41	Холл	9,0	6.5.04	Спальня	14,1	6.5.37	Кухня-гостиная	15,0	6.5.37	Кухня-гостиная	15,0
6.1.07	Холл	16,6			66,0 м ²			71,0 м ²	6.4.07	Холл	11,3		53,3 м ²			70,7 м ²			53,1 м ²			53,1 м ²	
94,7 м ²			37,5 м ²			57,1 м ²			54,4 м ²			67,4 м ²			53,8 м ²			96,6 м ²					
02 (1 ком L)			07 (1 ком M)			12 (2-х ком M)			18 (2-х ком M)			25 (2-х ком L)			28 (2-х ком M)			34 (1 ком M)					
6.1.08	Кухня	15,9	6.2.07	Кухня	13,6	6.3.07	Кухня-гостиная	17,1	6.4.08	Кухня-гостиная	15,2	6.4.42	Гардероб	2,3	6.5.07	Кухня-гостиная	16,1	6.5.38	С/у	4,1	6.5.38	С/у	4,1
6.1.09	С/у	4,1	6.2.08	С/у	4,1	6.3.08	С/у	1,9	6.4.09	С/у	3,6	6.4.43	Кухня-гостиная	20,8	6.5.08	С/у	1,9	6.5.39	Спальня	15,5	6.5.39	Спальня	15,5
6.1.10	Спальня	22,6	6.2.10	Холл	15,4	6.3.09	С/у	3,6	6.4.10	Холл	8,9	6.4.44	С/у	4,6	6.5.09	С/у	3,6	6.5.40	Холл	4,3	6.5.40	Холл	4,3
6.1.11	Холл	4,2			37,5 м ²	6.3.10	Спальня	13,3	6.4.11	Холл	11,1	6.4.45	С/у	1,9	6.5.10	Спальня	12,5	6.5.41	Кухня	13,9	6.5.41	Кухня	13,9
46,8 м ²			56,8 м ²			44,6 м ²			59,9 м ²			56,8 м ²			41,8 м ²			37,8 м ²					
03 (Студия)			08 (2-х ком M)			13 (1 ком L)			19 (2-х ком M)			26 (2-х ком M)			29 (1 ком L)			35 (3-х ком L)					
6.1.12	С/у	4,1	6.2.11	Кухня-гостиная	18,6	6.3.11	Кухня	15,0	6.4.14	Кухня-гостиная	19,8	6.4.49	Кухня-гостиная	18,5	6.5.13	Кухня	13,9	6.5.42	С/у	5,4	6.5.42	С/у	5,4
6.1.13	Спальня	21,2	6.2.12	С/у	3,6	6.3.12	С/у	1,9	6.4.15	С/у	1,9	6.4.50	С/у	1,9	6.5.14	С/у	4,0	6.5.43	С/у	3,0	6.5.43	С/у	3,0
25,3 м ²			6.2.13	С/у	1,9	6.3.13	Кухня	4,0	6.4.16	С/у	3,6	6.4.51	С/у	3,6	6.5.15	Спальня	19,1	6.5.44	Спальня	15,5	6.5.44	Спальня	15,5
04 (2-х ком M)			6.2.14	Спальня	12,5	6.3.14	С/у	4,0	6.4.17	С/у	12,1	6.4.52	Спальня	12,3	6.5.16	Холл	12,5	6.5.45	Спальня	23,0	6.5.45	Спальня	23,0
6.1.14	Кухня-гостиная	18,8	6.2.15	Спальня	11,2	6.3.15	Спальня	21,1	6.4.18	Спальня	12,7	6.4.53	Спальня	13,5	6.5.11	Спальня	11,4	6.5.46	Спальня	15,3	6.5.46	Спальня	15,3
6.1.15	С/у	2,0	6.2.16	Холл	9,0	6.3.16	Холл	4,5	6.4.19	Спальня	1,9	6.4.48	Холл	11,0	6.5.12	Холл	8,3	6.5.47	Холл	19,7	6.5.47	Холл	19,7
6.1.16	С/у	3,5	56,8 м ²			44,6 м ²			59,9 м ²			56,8 м ²			41,8 м ²			37,8 м ²					
6.1.17	Спальня	11,2	09 (3-х ком M)			14 (2-х ком M)			20 (1 ком L)			28 (2-х ком M)			30 (1 ком L)			36 (3-х ком L)					
6.1.18	Спальня	12,4	6.2.17	Кухня-гостиная	15,1	6.3.17	Кухня-гостиная	19,5	6.4.20	Кухня-гостиная	17,9	6.4.55	Коридор	28,6	6.5.17	Кухня	14,0	6.5.48	Холл	14,7	6.5.48	Холл	14,7
6.1.19	Холл	9,2	6.2.18	С/у	5,6	6.3.18	С/у	1,9	6.4.21	С/у	4,0	6.4.56	Коридор	24,5	6.5.18	С/у	4,0	6.5.49	Спальня	16,1	6.5.49	Спальня	16,1
57,1 м ²			6.2.19	С/у	2,8	6.3.19	С/у	3,6	6.4.22	Спальня	15,2	6.4.57	Лифтовой холл	17,6	6.5.19	Спальня	16,5	6.5.50	Лифтовой холл	17,6	6.5.50	Лифтовой холл	17,6
05 (3-х ком L)			6.2.20	Спальня	11,8	6.3.20	Спальня	12,2	6.4.23	Холл	4,5	6.4.57	Лифтовой холл	17,6	6.5.20	Холл	40,3 м ²	6.5.51	Коридор	21,5	6.5.51	Коридор	21,5
6.1.20	Кухня-гостиная	20,4	6.2.21	Спальня	12,5	6.3.21	Спальня	13,4	41,6 м ²			86,8 м ²			56,8 м ²			568,4 м ²					
6.1.21	С/у	2,2	6.2.22	Спальня	19,1	6.3.22	Спальня	9,2	59,9 м ²			608,0 м ²			77,9 м ²			77,9 м ²					
6.1.22	С/у	4,0	6.2.23	Холл	10,7	6.3.24	Холл	59,8 м ²	77,6 м ²			86,8 м ²			56,8 м ²			568,4 м ²					
6.1.23	Спальня	18,2	77,6 м ²			59,8 м ²			41,6 м ²			86,8 м ²			56,8 м ²			568,4 м ²					
6.1.24	Спальня	14,2	10 (3-х ком M)			15 (Студия)			21 (1 ком L)			28 (2-х ком M)			31 (2-х ком M)			32 (1 ком M)					
6.1.25	Спальня	14,3	6.2.24	Кухня	9,6	6.3.17	С/у	4,2	6.4.24	Кухня-гостиная	15,5	6.4.58	Спальня	15,5	6.5.21	Кухня-гостиная	18,0	6.5.42	С/у	3,6	6.5.42	С/у	3,6
6.1.26	Холл	16,7	6.2.25	С/у	3,4	6.3.18	Спальня	27,5 м ²	6.4.25	С/у	4,0	6.4.59	С/у	1,9	6.5.22	С/у	1,9	6.5.22	С/у	1,9	6.5.22	С/у	1,9
90,0 м ²			6.2.26	С/у	5,7	27,5 м ²			6.4.26	Спальня	15,1	6.4.60	Спальня	13,2	6.5.23	Спальня	13,2	6.5.23	Спальня	13,2	6.5.23	Спальня	13,2
МОП			6.2.27	Спальня	15,1	27,5 м ²			6.4.27	Холл	6,3	6.5.24	Спальня	12,4	6.5.24	Спальня	12,4	6.5.24	Спальня	12,4	6.5.24	Спальня	12,4
6.1.27	Коридор	23,2	6.2.28	Спальня	10,0	27,5 м ²			6.4.28	Холл	40,9 м ²	6.5.25	Холл	9,2	6.5.25	Холл	9,2	6.5.25	Холл	9,2	6.5.25	Холл	9,2
6.1.28	ЛК-1	16,1	6.2.29	Гостиная	18,1	27,5 м ²			6.4.29	Спальня	15,8	6.5.26	Спальня	13,2	6.5.26	Спальня	13,2	6.5.26	Спальня	13,2	6.5.26	Спальня	13,2
6.1.29	Лифтовой холл	13,7	6.2.30	Холл	15,4	27,5 м ²			6.4.30	С/у	4,0	6.5.27	С/у	4,1	6.5.27	С/у	4,1	6.5.27	С/у	4,1	6.5.27	С/у	4,1
53,0 м ²			77,3 м ²			412,5 м ²			38,1 м ²			608,0 м ²			56,8 м ²			568,4 м ²					
366,9 м ²			77,3 м ²			412,5 м ²			38,1 м ²			608,0 м ²			56,8 м ²			568,4 м ²					
366,9 м ²			77,3 м ²			412,5 м ²			38,1 м ²			608,0 м ²			56,8 м ²			568,4 м ²					
366,9 м ²			77,3 м ²			412,5 м ²			38,1 м ²			608,0 м ²			56,8 м ²			568,4 м ²					
366,9 м ²			77,3 м ²			412,5 м ²			38,1 м ²			608,0 м ²			56,8 м ²			568,4 м ²					
366,9 м ²			77,3 м ²			412,5 м ²			38,1 м ²			608,0 м ²			56,8 м ²			568,4 м ²					
366,9 м ²			77,3 м ²			412,5 м ²			38,1 м ²			608,0 м ²			56,8 м ²			568,4 м ²					
366,9 м ²			77,3 м ²			412,5 м ²			38,1 м ²			608,0 м ²			56,8 м ²			568,4 м ²					
366,9 м ²			77,3 м ²			412,5 м ²			38,1 м ²			608,0 м ²			56,8 м ²			568,4 м ²					
366,9 м ²			77,3 м ²			412,5 м ²			38,1 м ²			608,0 м ²			56,8 м ²			568,4 м ²					
366,9 м ²			77,3 м ²			412,5 м ²			38,1 м ²			608,0 м ²			56,8 м ²			568,4 м ²					
366,9 м ²			77,3 м ²			412,5 м ²			38,1 м ²			608,0 м ²			56,8 м ²			568,4 м ²					
366,9 м ²			77,3 м ²			412,5 м ²			38,1 м ²			608,0 м ²			56,8 м ²			568,4 м ²					
366,9 м ²			77,3 м ²			412,5 м ²			38,1 м ²			608,0 м ²			56,8 м ²			568,4 м ²					
366,9 м ²			77,3 м ²			412,5 м ²			38,1 м ²			608,0 м ²			56,8 м ²			568,4 м ²					
366,9 м ²			77,3 м ²			412,5 м ²			38,1 м ²			608,0 м ²			56,8 м ²			568,4 м ²					
366,9 м ²			77,3 м ²			412,5 м ²			38,1 м ²			608,0 м ²			56,8 м ²			568,4 м ²					
366,9 м ²			77,3 м ²			412,5 м ²			38,1 м ²			608,0 м ²			56,8 м ²			568,4 м ²					
366,9 м ²			77,3 м ²			412,5 м ²			38,1 м ²			608,0 м ²			56,8 м ²			568,4 м ²					
366,9 м ²			77,3 м ²			412,5 м ²			38,1 м ²			608,0 м ²			56,8 м ²			568,4 м ²					
366,9 м ²			77,3 м ²			412,5 м ²			38,1 м ²			608,0 м ²			56,8 м ²			568,4 м ²					
366,9 м ²			77,3 м ²			412,5 м ²			38,1 м ²			608,0 м ²			56,8 м ²			568,4 м ²					
366,9 м ²			77,3 м ²			412,5 м ²			38,1 м ²			608,0 м											

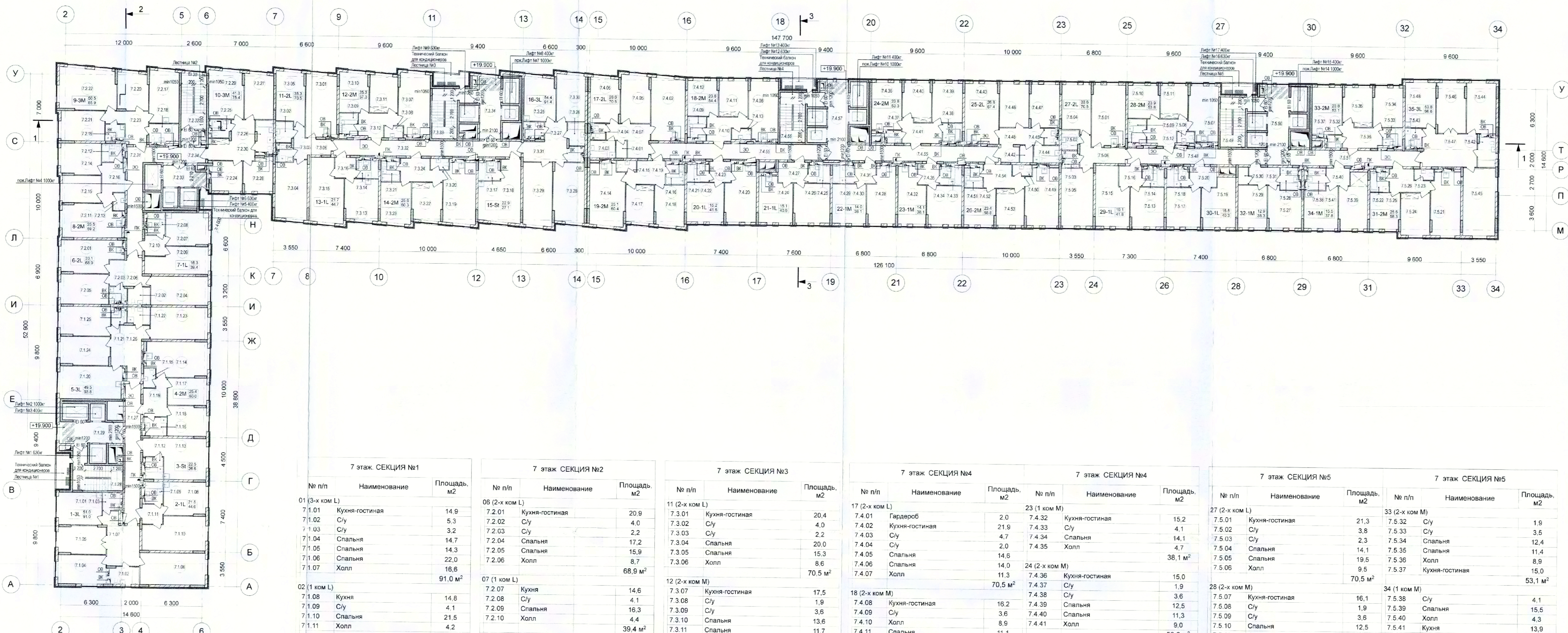

7 этаж СЕКЦИЯ №1			7 этаж СЕКЦИЯ №2			7 этаж СЕКЦИЯ №3			7 этаж СЕКЦИЯ №4			7 этаж СЕКЦИЯ №5									
№ п/п	Наименование	Площадь, м ²	№ п/п	Наименование	Площадь, м ²	№ п/п	Наименование	Площадь, м ²	№ п/п	Наименование	Площадь, м ²	№ п/п	Наименование	Площадь, м ²							
01 (3-х ком L)			06 (2-х ком L)			11 (2-х ком L)			17 (2-х ком L)			23 (1 ком M)									
7.1.01	Кухня-гостиная	14.9	7.2.01	Кухня-гостиная	20.9	7.3.01	Кухня-гостиная	20.4	7.4.01	Гардероб	2.0	7.4.32	Кухня-гостиная	15.2	7.5.01	Кухня-гостиная	21.3				
7.1.02	С/у	5.3	7.2.02	С/у	4.0	7.3.02	С/у	4.0	7.4.02	Кухня-гостиная	21.9	7.4.33	С/у	4.1	7.5.02	С/у	3.8				
7.1.03	С/у	3.2	7.2.03	С/у	2.2	7.3.03	С/у	2.2	7.4.03	С/у	4.7	7.4.34	Спальня	14.1	7.5.03	С/у	2.3				
7.1.04	Спальня	14.7	7.2.04	Спальня	17.2	7.3.04	Спальня	20.0	7.4.04	С/у	2.0	7.4.35	Холл	4.7	7.5.04	Спальня	14.1				
7.1.05	Спальня	14.3	7.2.05	Спальня	15.9	7.3.05	Спальня	15.3	7.4.05	Спальня	14.6	7.4.36	Холл	38.1	7.5.05	Спальня	19.5				
7.1.06	Спальня	22.0	7.2.06	Холл	8.7	7.3.06	Холл	8.7	7.4.06	Спальня	14.0	7.4.37	Кухня-гостиная	15.0	7.5.06	Спальня	9.5				
7.1.07	Холл	16.6			68.9			70.5	7.4.07	Холл	14.0	7.4.38	С/у	1.9	7.5.07	Холл	70.5				
		91.0	07 (1 ком L)			12 (2-х ком M)			18 (2-х ком M)			24 (2-х ком M)									
02 (1 ком L)			7.2.07	Кухня	14.6	7.3.07	Кухня-гостиная	17.5	7.4.08	Кухня-гостиная	16.2	7.4.39	Спальня	12.5	7.5.07	Кухня-гостиная	16.1				
7.1.08	Кухня	14.8	7.2.08	С/у	4.1	7.3.08	С/у	1.9	7.4.09	С/у	3.6	7.4.40	Спальня	11.3	7.5.08	С/у	1.9				
7.1.09	С/у	4.1	7.2.09	Спальня	16.3	7.3.09	С/у	3.6	7.4.10	Холл	8.9	7.4.41	Холл	9.0	7.5.09	С/у	3.5				
7.1.10	Спальня	21.5	7.2.10	Холл	4.4	7.3.10	Спальня	13.6	7.4.11	Спальня	11.1	7.4.42	Спальня	53.3	7.5.10	Спальня	12.4				
7.1.11	Холл	4.2			39.4	7.3.11	Спальня	11.7	7.4.12	Спальня	12.7	7.4.43	Холл	9.0	7.5.11	Спальня	11.4				
		44.6	08 (2-х ком M)			13 (1 ком L)			19 (2-х ком M)			25 (2-х ком L)									
03 (Студия)			7.2.11	Кухня-гостиная	19.2	7.3.11	Спальня	9.0	7.4.12	Спальня	11.1	7.4.44	Гардероб	2.3	7.5.12	Холл	11.4				
7.1.12	С/у	4.1	7.2.12	С/у	3.6	7.3.12	Холл	57.3	7.4.13	С/у	12.7	7.4.45	Кухня-гостиная	20.8	7.5.12	Холл	8.3				
7.1.13	Спальня	22.5	7.2.13	С/у	1.9	7.3.13	Кухня	14.5	7.4.14	Кухня-гостиная	16.2	7.4.46	С/у	4.6	7.5.12	Холл	53.8				
		26.6	7.2.14	Спальня	13.7	7.3.14	С/у	4.0	7.4.47	С/у	1.9	7.4.48	Спальня	13.3	7.5.13	Кухня	13.9				
04 (2-х ком M)			7.2.15	Спальня	11.8	7.3.15	Спальня	21.7	7.4.15	С/у	20.5	7.4.49	Спальня	13.5	7.5.14	С/у	4.0				
7.1.14	Кухня-гостиная	19.9	7.2.16	Холл	9.0	7.3.16	Холл	44.7	7.4.16	С/у	1.9	7.4.50	Спальня	13.5	7.5.15	Спальня	19.1				
7.1.15	С/у	2.0			59.2	14 (2-х ком M)			7.4.17	Спальня	11.6	7.4.51	Холл	11.0	7.5.16	Холл	4.8				
7.1.16	С/у	3.5	09 (3-х ком M)			7.3.17	С/у	20.0	7.4.18	Спальня	13.5	7.4.52	Холл	11.0	7.5.17	Холл	41.8				
7.1.17	Спальня	12.1	7.2.17	Кухня-гостиная	16.3	7.3.18	Спальня	67.4	7.4.19	Холл	9.3	7.4.53	Спальня	11.1	7.5.18	Кухня	14.0				
7.1.18	Спальня	13.3	7.2.18	С/у	5.6	7.3.19	Кухня-гостиная	20.0	7.4.20	Кухня-гостиная	17.9	7.4.54	Холл	9.4	7.5.19	С/у	18.5				
7.1.19	Холл	9.2	7.2.19	С/у	2.8	7.3.20	С/у	1.9	7.4.21	С/у	4.0	7.4.55	Холл	60.4	7.5.20	Холл	4.0				
		60.0	7.2.20	Спальня	12.3	7.3.21	С/у	3.6	7.4.22	Спальня	15.2	7.4.56	Спальня	13.5	7.5.21	Холл	41.8				
05 (3-х ком L)			7.2.21	Спальня	13.7	7.3.22	Спальня	11.7	7.4.23	Холл	4.5	7.4.57	Холл	11.0	7.5.22	Кухня-гостиная	18.0				
7.1.20	Кухня-гостиная	21.4	7.2.22	Спальня	24.5	7.3.23	Спальня	13.9	7.4.24	Кухня-гостиная	17.9	7.4.58	Холл	56.8	7.5.23	С/у	3.6				
7.1.21	С/у	2.2	7.2.23	Холл	10.7	7.3.24	Холл	60.3	7.4.25	С/у	4.0	7.4.59	С/у	1.9	7.5.24	Спальня	13.2				
7.1.22	С/у	4.0			85.9	15 (Студия)			7.4.26	Спальня	15.1	7.4.60	С/у	1.9	7.5.25	Спальня	12.4				
7.1.23	Спальня	19.2	10 (3-х ком M)			7.3.17	С/у	4.2	7.4.27	Холл	6.3	7.4.61	Лифтовой холл	16.1	7.5.26	Холл	9.2				
7.1.24	Спальня	15.1	7.2.24	Кухня	9.6	7.3.18	Спальня	27.1	7.4.28	Кухня-гостиная	15.6	7.4.62	Холл	4.6	7.5.27	Холл	58.3				
7.1.25	Спальня	15.2	7.2.25	С/у	3.4	7.3.19	Спальня	91.4	7.4.29	С/у	4.0	7.4.63	Холл	88.8	7.5.28	С/у	4.1				
7.1.26	Холл	16.7	7.2.26	С/у	5.7	16 (3-х ком L)			7.4.30	Спальня	14.0	7.4.64	Холл	38.1	7.5.29	Спальня	12.9				
		93.8	7.2.27	Спальня	13.8	7.3.25	Кухня-гостиная	18.8	7.4.31	Холл	4.5	7.4.65	Холл	17.6	7.5.30	Гардероб	1.8				
МОП			7.2.28	Спальня	10.0	7.3.26	С/у	2.2	7.4.66	Холл	4.5	7.4.67	Холл	17.6	7.5.31	Холл	5.7				
7.1.27	Коридор	23.2	7.2.29	Гостиная	17.5	7.3.27	С/у	19.6	7.4.68	Холл	4.5	7.4.69	Холл	17.6			38.3				
7.1.28	ЛК-1	16.1	7.2.30	Холл	15.4	7.3.28	Спальня	19.6	7.4.70	Холл	4.5										
7.1.29	Лифтовой холл	14.3			75.4	7.3.29	Спальня	19.4													
		53.6	МОП			7.3.30	Спальня	15.4	20 (1 ком L)			26 (2-х ком M)			32 (1 ком M)						
		369.6	7.2.31	Коридор	28.3	7.3.31	Холл	12.0	7.4.01	Гардероб	2.0	7.4.32	Кухня-гостиная	15.2	7.5.01	Кухня-гостиная	21.3	7.5.32	С/у	1.9	
			7.2.32	ЛК-2	14.8	7.3.32	Коридор	30.9	7.4.02	Кухня-гостиная	21.9	7.4.33	С/у	4.1	7.5.02	С/у	3.8	7.5.33	С/у	3.5	
			7.2.33	Лифтовой холл	9.5	7.3.33	ЛК-3	16.1	7.4.03	С/у	4.7	7.4.34	Спальня	14.1	7.5.03	С/у	2.3	7.5.34	Спальня	12.4	
			7.2.34	Тамбур-шлюз	2.8	7.3.34	Лифтовой холл	13.9	7.4.04	С/у	2.0	7.4.35	Холл	4.7	7.5.04	Спальня	14.1	7.5.35	Спальня	11.4	
					55.4			60.9	7.4.05	Спальня	14.6	7.4.36	Холл	38.1	7.5.05	Спальня	19.5	7.5.36	Холл	6.9	
					384.2				7.4.06	Спальня	14.0	7.4.37	Кухня-гостиная	15.0	7.5.06	Спальня	9.5	7.5.37	Кухня-гостиная	15.0	
									7.4.07	Холл	14.0	7.4.38	С/у	1.9	7.5.07	Холл	70.5	7.5.38	С/у	53.1	
									18 (2-х ком M)	7.4.08	Кухня-гостиная	16.2	7.4.39	Спальня	12.5	7.5.08	С/у	1.9	7.5.39	Спальня	4.1
									7.4.09	С/у	3.6	7.4.40	Спальня	11.3	7.5.09	С/у	3.5	7.5.40	Холл	15.5	
									7.4.10	Холл	8.9	7.4.41	Холл	9.0	7.5.10	Спальня	12.5	7.5.41	Кухня	13.9	
									7.4.11	Спальня	11.1	7.4.42	Спальня	53.3	7.5.11	Спальня	11.4	7.5.42	С/у	37.8	
									7.4.12	Спальня	12.7	7.4.43	Гардероб	2.3	7.5.12	Холл	11.4	7.5.43	С/у	4.3	
									7.4.13	С/у	11.1	7.4.44	Кухня-гостиная	20.8	7.5.13	Кухня	13.9	7.5.44	Спальня	15.5	
									19 (2-х ком M)	7.4.14	Кухня-гостиная	16.2	7.4.45	С/у	4.6	7.5.14	С/у	4.0	7.5.45	Спальня	23.0
									7.4.15	С/у	20.5	7.4.46	Спальня	13.3	7.5.15	Спальня	19.1	7.5.46	Спальня	15.3	
									7.4.16	С/у	1.9	7.4.47	Спальня	13.5	7.5.16	Холл	4.8	7.5.47	Холл	19.7	
									7.4.17	Спальня	11.6	7.4.48	Холл	11.0	7.5.17	Холл	41.8	7.5.48	Кухня-гостиная	14.7	
									7.4.18	Спальня	13.5	7.4.49	Холл	11.0	7.5.18	Кухня	14.0	7.5.49	Коридор	96.6	
									7.4.19	Холл	9.3	7.4.50	Холл	11.0	7.5.19	С/у	18.5	7.5.50	Лифтовой холл	22.7	
									20 (1 ком L)	7.4.20	Кухня-гостиная	17.9	7.4.51	С/у	1.9	7.5.20	Холл	4.0	7.5.51	Коридор	16.1
									7.4.21	С/у	4.0	7.4.52	Спальня	12.3	7.5.21	Холл	40.3	7.5.52	Спальня	17.8	
									7.4.22	Спальня	15.2	7.4.53	Спальня	11.1	7.5.22	Холл	18.0	7.5.53	Спальня	21.5	
									7.4.23	Холл	4.5	7.4.54	Холл	9.4	7.5.23	С/у	588.4	7.5.54	Спальня	77.9	
									21 (1 ком L)	7.4.24	Кухня-гостиная	15.5	7.4.55	Холл	56.8	7.5.24	С/у	3.6	7.5.55	Спальня	17.9
									7.4.25	С/у	4.0	7.4.56	Холл	17.6	7.5.25	Спальня	13.2	7.5.56	Спальня	16.1	
									7.4.26	Спальня	15.1	7.4.57	Лифтовой холл	16.1	7.5.26	Холл	9.2	7.5.57	Спальня	12.4	
									7.4.27	Холл	6.3	7.4.58	Холл	17.6	7.5.27	Холл	58.3	7.5.58	Холл	9.2	
									22 (1 ком M)	7.4.28	Кухня-гостиная	15.6	7.4.59	Холл	17.6	7.5.28	С/у	3.6	7.5.59	Спальня	13.2
									7.4.29	С/у	4.0	7.4.60	Холл	17.6	7.5.29	Спальня	12.4	7.5.60	Спальня	12.4	
									7.4.30	Спальня	14.0	7.4.61	Холл	17.6	7.5.30	Холл	9.2	7.5.61	Холл		

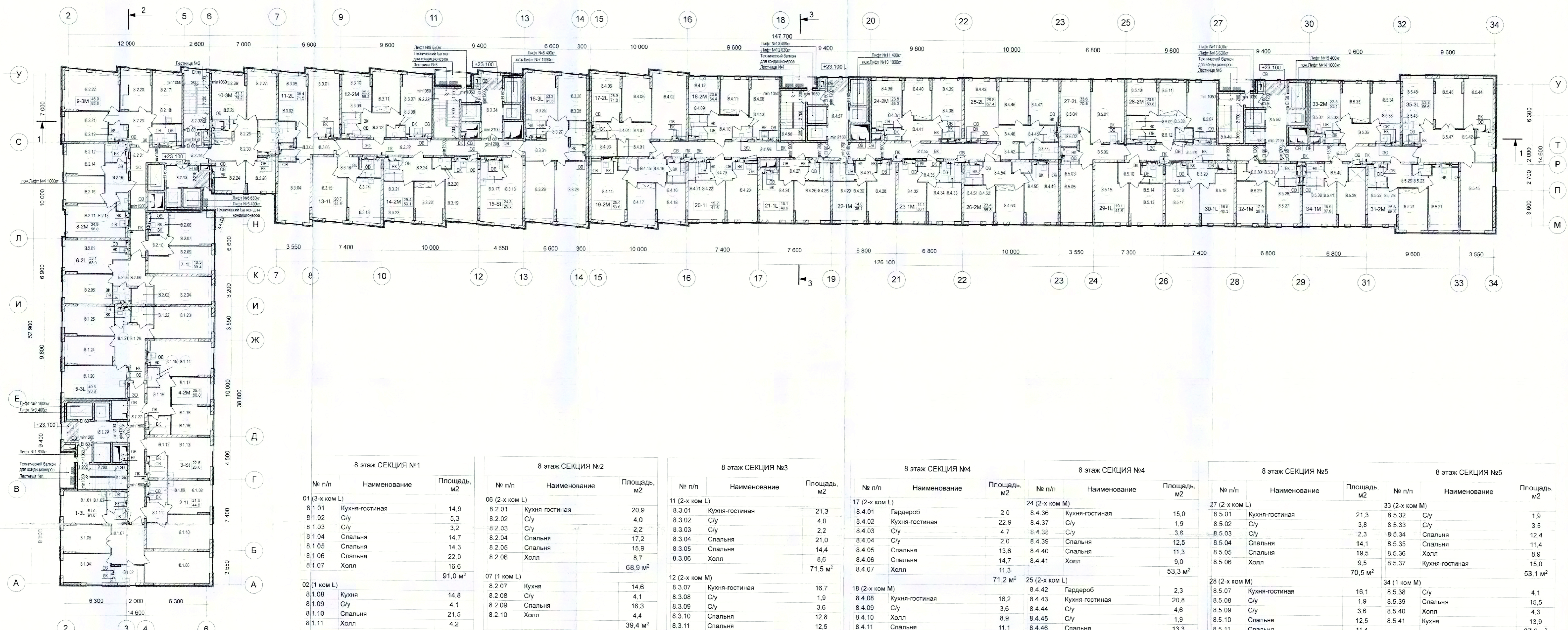

8 этаж СЕКЦИЯ №1			8 этаж СЕКЦИЯ №2			8 этаж СЕКЦИЯ №3			8 этаж СЕКЦИЯ №4			8 этаж СЕКЦИЯ №4			8 этаж СЕКЦИЯ №5			8 этаж СЕКЦИЯ №5								
№ п/п	Наименование	Площадь, м ²	№ п/п	Наименование	Площадь, м ²	№ п/п	Наименование	Площадь, м ²	№ п/п	Наименование	Площадь, м ²	№ п/п	Наименование	Площадь, м ²	№ п/п	Наименование	Площадь, м ²	№ п/п	Наименование	Площадь, м ²	№ п/п	Наименование	Площадь, м ²			
01 (3-х ком L)			06 (2-х ком L)			11 (2-х ком L)			17 (2-х ком L)			24 (2-х ком M)			27 (2-х ком L)			33 (2-х ком M)								
8.1.01	Кухня-гостиная	14,9	8.2.01	Кухня-гостиная	20,9	8.3.01	Кухня-гостиная	21,3	8.4.01	Гардероб	2,0	8.4.36	Кухня-гостиная	15,0	8.5.01	Кухня-гостиная	21,3	8.5.32	С/у	1,9	8.5.32	С/у	1,9			
8.1.02	С/у	5,3	8.2.02	С/у	4,0	8.3.02	С/у	4,0	8.4.02	Кухня-гостиная	22,9	8.4.37	С/у	1,9	8.5.02	С/у	3,8	8.5.33	С/у	3,5	8.5.33	С/у	3,5			
8.1.03	С/у	3,2	8.2.03	С/у	2,2	8.3.03	С/у	2,2	8.4.03	С/у	4,7	8.4.38	С/у	3,6	8.5.03	С/у	2,3	8.5.34	Спальня	12,4	8.5.34	Спальня	12,4			
8.1.04	Спальня	14,7	8.2.04	Спальня	17,2	8.3.04	Спальня	21,0	8.4.04	С/у	2,0	8.4.39	Спальня	12,5	8.5.04	Спальня	14,1	8.5.35	Спальня	11,4	8.5.35	Спальня	11,4			
8.1.05	Спальня	14,3	8.2.05	Спальня	15,9	8.3.05	Спальня	14,4	8.4.05	Спальня	13,6	8.4.40	Спальня	11,3	8.5.05	Спальня	19,5	8.5.36	Холл	8,9	8.5.36	Холл	8,9			
8.1.06	Спальня	22,0	8.2.06	Холл	8,7	8.3.06	Спальня	8,6	8.4.06	Спальня	14,7	8.4.41	Холл	9,0	8.5.06	Холл	9,5	8.5.37	Кухня-гостиная	15,0	8.5.37	Кухня-гостиная	15,0			
8.1.07	Холл	16,6				8.3.12	Холл	71,5 м ²	8.4.07	Холл	11,3			53,3 м ²	8.5.06	Холл	70,5 м ²									
		91,0 м ²	07 (1 ком L)			12 (2-х ком M)			18 (2-х ком M)			25 (2-х ком L)			28 (2-х ком M)			34 (1 ком M)								
8.1.08	Кухня	14,8	8.2.07	Кухня	14,6	8.3.07	Кухня-гостиная	16,7	8.4.08	Кухня-гостиная	16,2	8.4.42	Гардероб	2,3	8.5.07	Кухня-гостиная	16,1	8.5.38	С/у	4,1	8.5.38	С/у	4,1			
8.1.09	С/у	4,1	8.2.08	С/у	4,1	8.3.08	С/у	3,6	8.4.09	С/у	3,6	8.4.43	Кухня-гостиная	20,8	8.5.08	С/у	1,9	8.5.39	Спальня	15,5	8.5.39	Спальня	15,5			
8.1.10	Спальня	21,5	8.2.09	Спальня	16,3	8.3.09	С/у	3,6	8.4.10	Холл	8,9	8.4.44	С/у	4,6	8.5.09	С/у	3,6	8.5.40	Холл	4,3	8.5.40	Холл	4,3			
8.1.11	Холл	4,2	8.2.10	Холл	4,4	8.3.10	Спальня	12,8	8.4.11	Спальня	11,1	8.4.45	С/у	1,9	8.5.10	Спальня	12,5	8.5.41	Кухня	13,9	8.5.41	Кухня	13,9			
		44,6 м ²			39,4 м ²	8.3.11	Спальня	12,5	8.4.12	Спальня	12,7	8.4.46	Спальня	13,3	8.5.11	Спальня	11,4	8.5.42	Холл	37,8 м ²	8.5.42	Холл	37,8 м ²			
			08 (2-х ком M)			13 (1 ком L)			19 (2-х ком M)			26 (2-х ком M)			29 (1 ком L)			35 (3-х ком L)								
8.1.12	С/у	4,1	8.2.11	Кухня-гостиная	18,6	8.3.12	Холл	56,5 м ²	8.4.12	Спальня	12,7	8.4.47	Спальня	13,5	8.5.12	Холл	8,3	8.5.43	С/у	5,4	8.5.43	С/у	5,4			
8.1.13	Спальня	22,5	8.2.12	С/у	3,6	8.3.13	Кухня	15,6	8.4.13	С/у	1,9	8.4.48	Холл	11,0	8.5.13	Кухня	13,9	8.5.44	Спальня	3,0	8.5.44	Спальня	3,0			
		26,6 м ²	8.2.13	С/у	1,9	8.3.14	С/у	4,0	8.4.14	Кухня-гостиная	19,4	8.4.49	Кухня-гостиная	16,5	8.5.14	С/у	4,0	8.5.45	Спальня	15,5	8.5.45	Спальня	15,5			
8.1.14	Кухня-гостиная	19,9	8.2.14	Спальня	13,1	8.3.15	Спальня	20,7	8.4.15	С/у	1,9	8.4.50	С/у	1,9	8.5.15	Спальня	19,1	8.5.46	Спальня	23,0	8.5.46	Спальня	23,0			
8.1.15	С/у	2,0	8.2.15	Спальня	11,8	8.3.16	Холл	4,5	8.4.16	С/у	3,6	8.4.51	С/у	3,6	8.5.16	Холл	4,8	8.5.47	Холл	19,7	8.5.47	Холл	19,7			
8.1.16	С/у	3,5	8.2.16	Холл	9,0			44,8 м ²	8.4.17	Спальня	12,7	8.4.52	Спальня	12,3	8.5.17	Холл	41,8 м ²	8.5.48	Холл	14,7	8.5.48	Холл	14,7			
8.1.17	Спальня	12,1	09 (3-х ком M)			14 (2-х ком M)			20 (1 ком L)			28 (2-х ком M)			30 (1 ком L)			36 (3-х ком L)								
8.1.18	Спальня	13,3	8.2.17	Кухня-гостиная	15,6	8.3.19	Кухня-гостиная	19,0	8.4.18	Спальня	12,7	8.4.53	Спальня	11,1	8.5.18	Холл	9,4	8.5.49	Холл	96,6 м ²	8.5.49	Холл	96,6 м ²			
8.1.19	Холл	9,2	8.2.18	С/у	5,6	8.3.20	С/у	1,9	8.4.19	Холл	9,3	8.4.54	Холл	9,4	8.5.19	Кухня	14,0	8.5.50	Холл	22,7	8.5.50	Холл	22,7			
		60,0 м ²	8.2.19	С/у	2,8	8.3.21	С/у	3,6	8.4.20	Кухня-гостиная	17,9	8.4.55	Коридор	28,6	8.5.20	Холл	40,3 м ²	8.5.51	Коридор	21,5	8.5.51	Коридор	21,5			
8.1.20	Кухня-гостиная	21,4	8.2.20	Спальня	13,2	8.3.22	Спальня	12,5	8.4.21	С/у	4,0	8.4.56	ЛК-4	16,1	8.5.21	Кухня-гостиная	18,0	8.5.52	С/у	3,6	8.5.52	С/у	3,6			
8.1.21	С/у	2,2	8.2.21	Спальня	13,7	8.3.23	Спальня	12,9	8.4.22	Спальня	15,2	8.4.57	Лифтовой холл	17,6	8.5.22	С/у	3,6	8.5.53	С/у	1,9	8.5.53	С/у	1,9			
8.1.22	С/у	4,0	8.2.22	Спальня	22,0	8.3.24	Холл	59,1 м ²	8.4.23	Холл	4,5			86,8 м ²	8.5.23	С/у	1,9	8.5.54	Спальня	13,2	8.5.54	Спальня	13,2			
8.1.23	Спальня	19,2	8.2.23	Холл	10,7						41,6 м ²			608,2 м ²	8.5.24	Спальня	12,4	8.5.55	Холл	9,2	8.5.55	Холл	9,2			
8.1.24	Спальня	15,1	10 (3-х ком M)			15 (Студия)			21 (1 ком L)			29 (1 ком L)			31 (2-х ком M)			32 (1 ком M)								
8.1.25	Спальня	15,2	8.2.24	Кухня	9,6	8.3.17	С/у	4,2	8.4.24	Кухня-гостиная	15,5	8.4.24	Кухня-гостиная	15,5	8.5.24	Кухня	13,9	8.5.56	Кухня-гостиная	18,0	8.5.56	Кухня-гостиная	18,0			
8.1.26	Холл	16,7	8.2.25	С/у	3,4	8.3.18	Спальня	24,3	8.4.25	С/у	4,0	8.4.25	С/у	4,0	8.5.25	С/у	3,6	8.5.57	С/у	4,1	8.5.57	С/у	4,1			
		93,8 м ²	8.2.26	С/у	5,7	8.3.19	С/у	1,9	8.4.26	Спальня	15,1	8.4.26	Спальня	15,1	8.5.26	Холл	9,2	8.5.58	Спальня	12,4	8.5.58	Спальня	12,4			
МОП			8.2.27	Спальня	14,6	8.3.20	С/у	3,6	8.4.27	Холл	6,3	8.4.27	Холл	6,3	8.5.27	Холл	58,3 м ²	8.5.59	Спальня	13,8	8.5.59	Спальня	13,8			
8.1.27	Коридор	23,2	8.2.28	Спальня	10,0	8.3.21	С/у	3,6	8.4.28	Кухня-гостиная	15,6	8.4.28	Кухня-гостиная	15,6	8.5.30	Спальня	1,8	8.5.60	Гардероб	5,7	8.5.60	Гардероб	5,7			
8.1.28	ЛК-1	16,1	8.2.29	Гостиная	16,5	8.3.22	Спальня	12,5	8.4.29	С/у	4,0	8.4.29	С/у	4,0	8.5.31	Холл	38,3 м ²	8.5.61	Холл	5,7	8.5.61	Холл	5,7			
8.1.29	Лифтовой холл	9,1	8.2.30	Холл	15,4	8.3.23	С/у	2,2	8.4.30	Спальня	14,0	8.4.30	Спальня	14,0												
		53,0 м ²	МОП			16 (3-х ком L)			22 (1 ком M)			30 (1 ком M)			32 (1 ком M)			34 (1 ком M)								
		369,0 м ²	8.2.31	Коридор	28,3	8.3.24	Холл	91,3 м ²	8.4.31	Холл	4,5	8.4.31	Холл	4,5	8.5.32	Спальня	1,8	8.5.62	Спальня	1,8	8.5.62	Спальня	1,8			
			8.2.32	ЛК-2	14,5				8.4.32	Кухня-гостиная	15,2	8.4.32	Кухня-гостиная	15,2	8.5.33	С/у	4,1	8.5.63	Спальня	17,6	8.5.63	Спальня	17,6			
			8.2.33	Лифтовой холл	9,5	8.3.25	Кухня-гостиная	19,8	8.4.33	С/у	4,1	8.4.33	С/у	4,1	8.5.34	Спальня	14,1	8.5.64	Холл	21,5	8.5.64	Холл	21,5			
			8.2.34	Тамбур-шлюс	2,8	8.3.26	С/у	4,0	8.4.34	Спальня	14,1	8.4.34	Спальня	14,1	8.5.35	Спальня	11,4	8.5.65	Холл	14,7	8.5.65	Холл	14,7			
					55,1 м ²	8.3.27	С/у	2,2	8.4.35	Холл	4,7	8.4.35	Холл	4,7	8.5.36	Холл	15,0	8.5.66	Холл	15,0	8.5.66	Холл	15,0			
					380,2 м ²	8.3.28	Спальня	18,2			38,1 м ²			38,1 м ²	8.5.37	Холл	15,0	8.5.67	Холл	15,0	8.5.67	Холл	15,0			
						8.3.29	Спальня	14,6							8.5.38	Холл	15,0	8.5.68	Холл	15,0	8.5.68	Холл	15,0			
						8.3.30	Спальня	12,0							8.5.39	Холл	15,0	8.5.69	Холл	15,0	8.5.69	Холл	15,0			
						8.3.31	Холл	12,0							8.5.40	Холл	15,0	8.5.70	Холл	15,0	8.5.70	Холл	15,0			
						МОП		30,9							8.5.41	Холл	15,0	8.5.71	Холл	15,0	8.5.71	Холл	15,0			
						8.3.32	Коридор	16,1							8.5.42	Холл	15,0	8.5.72	Холл	15,0	8.5.72	Холл	15,0			
						8.3.33	ЛК-3	14,3							8.5.43	Холл	15,0	8.5.73	Холл	15,0	8.5.73	Холл	15,0			
						8.3.34	Лифтовой холл	61,3 м ²							8.5.44	Холл	15,0	8.5.74	Холл	15,0	8.5.74	Холл	15,0			
								413,0 м ²							8.5.45	Холл	15,0	8.5.75	Холл	15,0	8.5.75	Холл	15,0			

- УСЛОВНЫЕ ОБОЗНАЧЕНИЯ:
- моноплитные железобетонные конструкции
 - перегородки из газобетонных блоков 100, 150, 200, 250 мм
 - кирпичная перегородка 120 мм
 - перегородки из газобетонных плит 80 мм
 - маркировка помещений
 - Номер помещений
 - Номер секции
 - зона спящего МГН
 - инженерные шахты и шкафы



Согласовано: _____
 Подпись и дата: _____
 Имя, И.П.Ф.: _____

0.000 = 158.30

1013-AP					
Многофункциональный жилой комплекс по адресу: г. Москва, ул. Маршала Захарова, вл. 7					
Изм.	Коп. уч.	Лист	№Док.	Подп.	Дата
ГАП	Ким	Анищенко	Л		
Архитектурные решения			Стадия	Лист	Листов

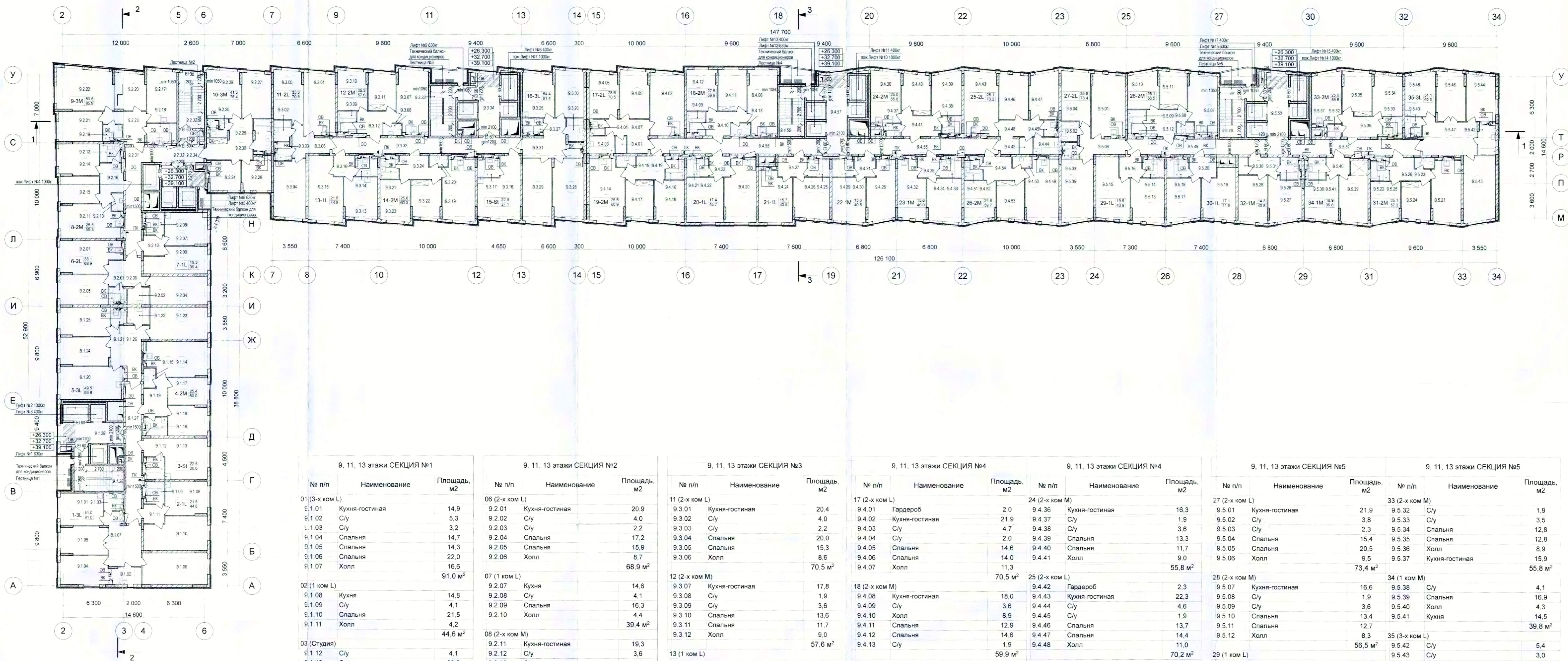

9, 11, 13 этажи СЕКЦИЯ №1			9, 11, 13 этажи СЕКЦИЯ №2			9, 11, 13 этажи СЕКЦИЯ №3			9, 11, 13 этажи СЕКЦИЯ №4			9, 11, 13 этажи СЕКЦИЯ №4			9, 11, 13 этажи СЕКЦИЯ №5			9, 11, 13 этажи СЕКЦИЯ №5						
№ п/п	Наименование	Площадь, м ²	№ п/п	Наименование	Площадь, м ²	№ п/п	Наименование	Площадь, м ²	№ п/п	Наименование	Площадь, м ²	№ п/п	Наименование	Площадь, м ²	№ п/п	Наименование	Площадь, м ²	№ п/п	Наименование	Площадь, м ²	№ п/п	Наименование	Площадь, м ²	
01 (3-х ком L)			06 (2-х ком L)			11 (2-х ком L)			17 (2-х ком L)			24 (2-х ком M)			27 (2-х ком L)			33 (2-х ком M)						
9.1.01	Кухня-гостиная	14,9	9.2.01	Кухня-гостиная	20,9	9.3.01	Кухня-гостиная	20,4	9.4.01	Гардероб	2,0	9.4.36	Кухня-гостиная	16,3	9.5.01	Кухня-гостиная	21,9	9.5.32	С/у	1,9	9.5.32	С/у	1,9	
9.1.02	С/у	5,3	9.2.02	С/у	4,0	9.3.02	С/у	4,0	9.4.02	Кухня-гостиная	21,9	9.4.37	С/у	1,9	9.5.02	С/у	3,8	9.5.33	С/у	3,5	9.5.33	С/у	3,5	
9.1.03	С/у	3,2	9.2.03	С/у	2,2	9.3.03	С/у	2,2	9.4.03	С/у	4,7	9.4.38	С/у	3,6	9.5.03	С/у	2,3	9.5.34	Спальня	12,8	9.5.34	Спальня	12,8	
9.1.04	Спальня	14,7	9.2.04	Спальня	17,2	9.3.04	Спальня	20,0	9.4.04	С/у	2,0	9.4.39	Спальня	13,3	9.5.04	Спальня	15,4	9.5.35	Спальня	12,8	9.5.35	Спальня	12,8	
9.1.05	Спальня	14,3	9.2.05	Спальня	15,9	9.3.05	Спальня	15,3	9.4.05	Спальня	14,6	9.4.40	Спальня	11,7	9.5.05	Спальня	20,5	9.5.36	Холл	8,9	9.5.36	Холл	8,9	
9.1.06	Спальня	22,0	9.2.06	Холл	8,7	9.3.06	Холл	8,6	9.4.06	Спальня	14,0	9.4.41	Холл	9,0	9.5.06	Холл	9,5	9.5.37	Кухня-гостиная	15,9	9.5.37	Кухня-гостиная	15,9	
9.1.07	Холл	16,6			68,9 м ²			70,5 м ²	9.4.07	Холл	11,3			55,6 м ²			73,4 м ²						55,6 м ²	
		91,0 м ²	07 (1 ком L)			12 (2-х ком M)			18 (2-х ком M)			25 (2-х ком L)			28 (2-х ком M)			34 (1 ком M)						
02 (1 ком L)			9.2.07	Кухня	14,6	9.3.07	Кухня-гостиная	17,8	9.4.08	Кухня-гостиная	18,0	9.4.42	Гардероб	2,3	9.5.07	Кухня-гостиная	16,6	9.5.38	С/у	4,1	9.5.38	С/у	4,1	
9.1.08	Кухня	14,8	9.2.08	С/у	4,1	9.3.08	С/у	1,9	9.4.09	С/у	3,6	9.4.43	Кухня-гостиная	22,3	9.5.08	С/у	1,9	9.5.39	Спальня	16,9	9.5.39	Спальня	16,9	
9.1.09	С/у	4,1	9.2.09	Спальня	16,3	9.3.09	С/у	3,6	9.4.10	Холл	8,9	9.4.44	С/у	4,6	9.5.09	С/у	3,6	9.5.40	Холл	4,3	9.5.40	Холл	4,3	
9.1.10	Спальня	21,5	9.2.10	Холл	4,4	9.3.10	Спальня	13,6	9.4.11	Спальня	13,0	9.4.45	С/у	1,9	9.5.10	Спальня	13,4	9.5.41	Кухня	14,5	9.5.41	Кухня	14,5	
9.1.11	Холл	4,2			39,4 м ²	9.3.11	Спальня	11,7	9.4.12	Спальня	12,9	9.4.46	Спальня	13,7	9.5.11	Спальня	12,7						39,8 м ²	
03 (Студия)			9.2.11	Кухня-гостиная	19,3	13 (1 ком L)			9.4.13	С/у	11,3	26 (2-х ком M)			9.5.12	Холл	8,3	35 (3-х ком L)	9.5.42	С/у	5,4	9.5.42	С/у	5,4
9.1.12	С/у	4,1	9.2.12	С/у	3,6	9.3.12	Холл	57,6 м ²	9.4.14	Кухня-гостиная	20,5	9.4.47	Спальня	14,4	9.5.13	Кухня	15,5	9.5.43	С/у	3,0	9.5.43	С/у	3,0	
9.1.13	Спальня	22,5	9.2.13	С/у	1,9	9.3.13	Кухня	14,5	9.4.15	С/у	1,9	9.4.48	Холл	11,0	9.5.14	С/у	4,0	9.5.44	Спальня	14,2	9.5.44	Спальня	14,2	
04 (2-х ком M)			9.2.14	Спальня	13,7	14 (2-х ком M)			9.4.16	С/у	3,6	9.4.49	Кухня-гостиная	20,0	9.5.15	Спальня	19,6	9.5.45	Спальня	22,0	9.5.45	Спальня	22,0	
9.1.14	Кухня-гостиная	19,9	9.2.15	Спальня	11,8	9.3.14	С/у	4,0	9.4.17	Спальня	11,8	9.4.50	С/у	1,9	9.5.16	Холл	4,8	9.5.46	Спальня	14,9	9.5.46	Спальня	14,9	
9.1.15	С/у	2,0	9.2.16	Холл	9,0	9.3.15	Спальня	21,8	9.4.18	Спальня	13,8	9.4.51	С/у	3,6	9.5.17	Холл	4,8	9.5.47	Холл	19,7	9.5.47	Холл	19,7	
9.1.16	С/у	3,5			59,3 м ²	9.3.16	Холл	4,5	9.4.19	Холл	9,3	9.4.52	Спальня	13,2	9.5.18	Холл	43,9 м ²	9.5.48	Кухня-гостиная	13,7	9.5.48	Кухня-гостиная	13,7	
9.1.17	Спальня	12,1	09 (3-х ком M)			9.3.17	С/у	4,2	9.4.19	Холл	60,9 м ²	9.4.53	Спальня	11,6	9.5.19	Спальня	15,0	9.5.49	МОР	22,7	9.5.49	МОР	22,7	
9.1.18	Спальня	13,3	9.2.17	Кухня-гостиная	16,3	9.3.18	Спальня	27,1 м ²	9.4.20	Кухня-гостиная	19,8	9.4.54	Холл	9,4	9.5.20	Холл	5,8	9.5.50	Лифтовой холл	18,3	9.5.50	Лифтовой холл	18,3	
9.1.19	Холл	9,2	9.2.18	С/у	5,6	15 (Студия)			9.4.21	С/у	4,0	9.4.55	Коридор	24,5	9.5.21	Кухня-гостиная	17,5	9.5.51	Коридор	21,5	9.5.51	Коридор	21,5	
05 (3-х ком L)			9.2.19	С/у	2,8	9.3.19	Кухня-гостиная	20,0	9.4.22	Спальня	17,4	9.4.56	ЛК-4	16,1	9.5.22	С/у	3,6	9.5.21	Кухня-гостиная	17,5	9.5.52	С/у	3,6	
9.1.20	Кухня-гостиная	21,4	9.2.20	Спальня	12,3	9.3.20	С/у	1,9	9.4.23	Холл	4,5	9.4.57	Лифтовой холл	17,9	9.5.23	С/у	1,9	9.5.22	С/у	3,6	9.5.23	С/у	1,9	
9.1.21	С/у	2,2	9.2.21	Спальня	13,7	9.3.21	С/у	3,6	9.4.24	Кухня-гостиная	17,5	9.4.58	Спальня	16,5	9.5.24	Спальня	11,8	9.5.24	Спальня	11,8	9.5.24	Спальня	11,8	
9.1.22	С/у	4,0	9.2.22	Спальня	24,5	9.3.22	Спальня	13,9	9.4.25	С/у	4,0	9.4.59	Спальня	15,7	9.5.25	Спальня	13,3	9.5.25	Спальня	13,3	9.5.25	Спальня	13,3	
9.1.23	Спальня	19,2	9.2.23	Холл	10,7	9.3.23	Холл	60,3 м ²	9.4.26	Спальня	16,7	9.4.60	Спальня	11,6	9.5.26	Холл	9,2	9.5.26	Холл	9,2	9.5.26	Холл	9,2	
9.1.24	Спальня	15,1			85,9 м ²	16 (3-х ком L)			9.4.27	Холл	6,3	9.4.61	Холл	43,5 м ²	9.5.27	Спальня	57,3 м ²	9.5.27	Спальня	57,3 м ²	9.5.27	Спальня	57,3 м ²	
9.1.25	Спальня	15,2	10 (3-х ком M)			9.3.17	С/у	4,2	9.4.28	Кухня-гостиная	16,5	9.4.62	Спальня	16,5	9.5.28	С/у	4,1	9.5.28	С/у	4,1	9.5.28	С/у	4,1	
9.1.26	Холл	16,7	9.2.24	Кухня	9,6	9.3.18	Спальня	22,9	9.4.29	С/у	4,0	9.4.63	Спальня	16,5	9.5.29	Спальня	14,3	9.5.29	Спальня	14,3	9.5.29	Спальня	14,3	
МОП			9.2.25	С/у	3,4	9.3.19	Кухня-гостиная	20,0	9.4.30	Спальня	15,6	9.4.64	Спальня	16,5	9.5.30	Гардероб	1,8	9.5.30	Гардероб	1,8	9.5.30	Гардероб	1,8	
9.1.27	Коридор	23,2	9.2.26	С/у	5,7	9.3.20	С/у	1,9	9.4.31	Холл	4,5	9.4.65	Спальня	15,6	9.5.31	Холл	5,7	9.5.31	Холл	5,7	9.5.31	Холл	5,7	
9.1.28	ЛК-1	16,1	9.2.27	Спальня	13,8	9.3.21	С/у	3,6	9.4.32	Кухня-гостиная	15,6	9.4.66	Спальня	15,6			40,8 м ²						40,8 м ²	
9.1.29	Лифтовой холл	14,3	9.2.28	Спальня	4,0	9.3.22	Спальня	11,7	9.4.33	С/у	4,1	9.4.67	Спальня	15,6										
		56,6 м ²	9.2.29	Гостиная	17,5	9.3.23	Холл	60,3 м ²	9.4.34	Спальня	15,6	9.4.68	Холл	4,7										
		389,6 м ²	9.2.30	Холл	15,4	9.3.24	Холл	60,3 м ²	9.4.35	Холл	4,7													
			9.2.31	Коридор	28,3	15 (Студия)			9.4.36	Холл	4,0	23 (1 ком M)	9.4.32	Кухня-гостиная	15,6									
			9.2.32	ЛК-2	14,8	9.3.17	С/у	4,2	9.4.37	Спальня	15,6	9.4.33	С/у	4,1										
			9.2.33	Лифтовой холл	9,5	9.3.18	Спальня	27,1 м ²	9.4.38	Спальня	15,6	9.4.34	Спальня	15,6										
			9.2.34	Тамбур-шлюз	2,8	9.3.19	Кухня-гостиная	20,0	9.4.39	Спальня	15,6	9.4.35	Холл	4,7										
					55,4 м ²	9.3.20	С/у	1,9	9.4.40	Спальня	15,6													
					384,3 м ²	9.3.21	С/у	3,6	9.4.41	Холл	9,4													
						9.3.22	Спальня	11,7	9.4.42	Холл	9,4													
						9.3.23	Спальня	13,9	9.4.43	Холл	9,4													
						9.3.24	Холл	60,3 м ²	9.4.44	Холл	9,4													
						9.3.25	Спальня	19,4	9.4.45	Холл	9,4													
						9.3.26	Спальня	19,4	9.4.46	Холл	9,4													
						9.3.27	С/у	2,2	9.4.47	Холл	9,4													
						9.3.28	Спальня	19,6	9.4.48	Холл	9,4													
						9.3.29	Спальня	19,4	9.4.49	Холл	9,4													
						9.3.30	Спальня	15,4	9.4.50	Холл	9,4													
						9.3.31	Холл	12,0	9.4.51	Холл	9,4													
						9.3.32	Коридор	30,9	9.4.52	Холл	9,4													
						9.3.33	ЛК-3	16,1	9.4.53	Холл	9,4													
						9.3.34	Лифтовой холл	13,9	9.4.54	Холл	9,4													
								60,9 м ²	9.4.55	Холл	9,4													
								412,6 м ²	9.4.56	Холл	9,4													



10, 12, 14 этажи СЕКЦИЯ №1			10, 12, 14 этажи СЕКЦИЯ №2			10, 12, 14 этажи СЕКЦИЯ №3			10, 12, 14 этажи СЕКЦИЯ №4			10, 12, 14 этажи СЕКЦИЯ №4			10, 12, 14 этажи СЕКЦИЯ №5			10, 12, 14 этажи СЕКЦИЯ №5								
№ п/п	Наименование	Площадь, м ²	№ п/п	Наименование	Площадь, м ²	№ п/п	Наименование	Площадь, м ²	№ п/п	Наименование	Площадь, м ²	№ п/п	Наименование	Площадь, м ²	№ п/п	Наименование	Площадь, м ²	№ п/п	Наименование	Площадь, м ²	№ п/п	Наименование	Площадь, м ²			
01 (3-х ком L)			06 (2-х ком L)			11 (2-х ком L)			17 (2-х ком L)			24 (2-х ком M)			27 (2-х ком L)			33 (2-х ком M)								
10.1.01	Кухня-гостиная	14,9	10.2.01	Кухня-гостиная	20,9	10.3.01	Кухня-гостиная	21,3	10.4.01	Гардероб	2,0	10.4.36	Кухня-гостиная	16,3	10.5.01	Кухня-гостиная	21,9	10.5.32	С/у	1,9	10.5.33	С/у	3,5			
10.1.02	С/у	5,3	10.2.02	С/у	4,0	10.3.02	С/у	4,0	10.4.02	Кухня-гостиная	22,9	10.4.37	С/у	1,9	10.5.02	С/у	3,8	10.5.33	С/у	3,5	10.5.34	Спальня	12,8			
10.1.03	С/у	3,2	10.2.03	С/у	2,2	10.3.03	С/у	2,2	10.4.03	С/у	4,7	10.4.38	С/у	3,6	10.5.03	С/у	2,3	10.5.34	Спальня	12,8	10.5.35	Спальня	12,8			
10.1.04	Спальня	14,7	10.2.04	Спальня	17,2	10.3.04	Спальня	21,0	10.4.04	С/у	2,0	10.4.39	Спальня	13,3	10.5.04	Спальня	15,4	10.5.35	Спальня	12,8	10.5.36	Холл	8,9			
10.1.05	Спальня	14,3	10.2.05	Спальня	15,9	10.3.05	Спальня	14,4	10.4.05	Спальня	13,6	10.4.40	Спальня	11,7	10.5.05	Спальня	20,5	10.5.36	Холл	8,9	10.5.37	Кухня-гостиная	15,9			
10.1.06	Спальня	22,0	10.2.06	Холл	8,7	10.3.06	Холл	8,6	10.4.06	Спальня	14,8	10.4.41	Холл	9,0	10.5.06	Холл	9,5	10.5.37	Кухня-гостиная	15,9	10.5.38	Холл	55,8 м ²			
10.1.07	Холл	16,6			68,9 м ²			71,5 м ²	10.4.07	Холл	11,3			55,8 м ²												
		91,0 м ²									71,3 м ²															
02 (1 ком L)			07 (1 ком L)			12 (2-х ком M)			18 (2-х ком M)			25 (2-х ком L)			28 (2-х ком M)			34 (1 ком M)								
10.1.08	Кухня	14,8	10.2.07	Кухня	14,6	10.3.07	Кухня-гостиная	16,6	10.4.08	Кухня-гостиная	18,0	10.4.42	Гардероб	2,3	10.5.07	Кухня-гостиная	16,6	10.5.38	С/у	4,1	10.5.39	Спальня	16,9			
10.1.09	С/у	4,1	10.2.08	С/у	4,1	10.3.08	С/у	1,9	10.4.09	С/у	3,6	10.4.43	Кухня-гостиная	22,3	10.5.08	С/у	1,9	10.5.39	Спальня	16,9	10.5.40	Холл	4,3			
10.1.10	Спальня	21,5	10.2.09	Спальня	16,3	10.3.09	С/у	3,6	10.4.10	Холл	8,9	10.4.44	С/у	4,6	10.5.09	С/у	3,6	10.5.40	Холл	4,3	10.5.41	Кухня	14,5			
10.1.11	Холл	4,2	10.2.10	Холл	4,4	10.3.10	Спальня	13,6	10.4.11	Спальня	12,9	10.4.45	С/у	1,9	10.5.10	Спальня	13,4	10.5.41	Кухня	14,5	10.5.42	С/у	39,8 м ²			
		44,6 м ²			39,4 м ²			12,5	10.4.12	Спальня	14,6	10.4.46	Спальня	13,7	10.5.11	Спальня	12,7	10.5.42	С/у	5,4	10.5.43	С/у	3,0			
03 (Студия)			08 (2-х ком M)			13 (1 ком L)			19 (2-х ком M)			26 (2-х ком M)			29 (1 ком L)			35 (3-х ком L)								
10.1.12	С/у	4,1	10.2.11	Кухня-гостиная	18,6	10.3.11	Кухня	15,6	10.4.13	С/у	1,9	10.4.14	Кухня-гостиная	19,4	10.4.47	Холл	11,0	10.5.12	Холл	8,3	10.5.44	С/у	5,4	10.5.44	Спальня	14,2
10.1.13	Спальня	22,5	10.2.12	С/у	3,6	10.3.12	С/у	4,0	10.4.15	С/у	1,9	10.4.15	С/у	1,9	10.4.48	Холл	11,0	10.5.13	Кухня	15,5	10.5.44	Спальня	14,2	10.5.45	Спальня	22,0
		26,6 м ²	10.2.13	С/у	1,9	10.3.13	С/у	4,0	10.4.16	С/у	3,6	10.4.16	С/у	3,6	10.5.14	С/у	4,0	10.5.45	Спальня	14,9	10.5.46	Спальня	19,7			
04 (2-х ком M)			09 (3-х ком M)			14 (2-х ком M)			20 (1 ком L)			26 (2-х ком M)			30 (1 ком L)			36 (3-х ком L)								
10.1.14	Кухня-гостиная	19,9	10.2.14	Спальня	13,1	10.3.14	С/у	4,0	10.4.17	С/у	3,6	10.4.17	Спальня	12,7	10.4.49	Кухня-гостиная	20,0	10.5.15	Спальня	19,6	10.5.47	Холл	19,7	10.5.48	Кухня-гостиная	13,7
10.1.15	С/у	2,0	10.2.15	Спальня	11,8	10.3.15	Спальня	20,7	10.4.18	Спальня	12,7	10.4.18	Спальня	12,7	10.4.50	С/у	3,6	10.5.16	Холл	4,8	10.5.48	Кухня-гостиная	92,9 м ²			
10.1.16	С/у	3,5	10.2.16	Холл	9,0	10.3.16	Холл	4,5	10.4.19	Холл	9,3	10.4.19	Холл	9,4	10.4.51	С/у	3,6	10.5.17	Кухня	15,0	10.5.48	Кухня-гостиная	92,9 м ²			
10.1.17	Спальня	12,1			58,0 м ²			44,8 м ²	10.4.20	Кухня-гостиная	19,8	10.4.52	Спальня	13,2	10.5.18	С/у	4,0	10.5.49	Спальня	16,1						
10.1.18	Спальня	13,3	09 (3-х ком M)			14 (2-х ком M)			20 (1 ком L)			26 (2-х ком M)			30 (1 ком L)			36 (3-х ком L)								
10.1.19	Холл	9,2	10.2.17	Кухня-гостиная	15,6	10.3.19	Кухня-гостиная	19,0	10.4.21	С/у	4,0	10.4.21	С/у	4,0	10.4.53	Спальня	11,6	10.5.19	Спальня	17,1	10.5.50	Спальня	18,3			
		60,0 м ²	10.2.18	С/у	5,6	10.3.20	С/у	1,9	10.4.22	Спальня	17,4	10.4.22	Спальня	17,4	10.4.54	Холл	59,7 м ²	10.5.20	Холл	5,8	10.5.50	Спальня	21,5			
05 (3-х ком L)			10 (3-х ком M)			15 (Студия)			21 (1 ком L)			26 (2-х ком M)			30 (1 ком L)			36 (3-х ком L)								
10.1.20	Кухня-гостиная	21,4	10.2.20	Спальня	13,2	10.3.21	С/у	3,6	10.4.23	Холл	4,5	10.4.23	Холл	4,5	10.4.55	Коридор	24,5	10.5.21	Кухня-гостиная	17,5	10.5.51	Коридор	78,6 м ²			
10.1.21	С/у	2,2	10.2.21	Спальня	13,7	10.3.22	Спальня	12,5	10.4.24	Кухня-гостиная	17,5	10.4.24	Кухня-гостиная	17,5	10.4.56	ЛК-4	16,1	10.5.22	С/у	3,6	10.5.51	Коридор	21,5			
10.1.22	С/у	4,0	10.2.22	Спальня	22,0	10.3.23	Спальня	12,9	10.4.25	С/у	4,0	10.4.25	С/у	4,0	10.4.57	Лифтовой холл	17,9	10.5.23	С/у	1,9	10.5.52	Спальня	11,8			
10.1.23	Спальня	19,2	10.2.23	Холл	10,7	10.3.24	Холл	9,2	10.4.26	Спальня	15,7	10.4.26	Спальня	15,7	10.4.58	Лифтовой холл	87,1 м ²	10.5.24	Спальня	13,3						
10.1.24	Спальня	15,1			83,6 м ²			59,1 м ²	10.4.27	Холл	6,3	10.4.27	Холл	6,3	10.4.59	Лифтовой холл	87,1 м ²	10.5.25	Спальня	13,3						
10.1.25	Спальня	15,2	10 (3-х ком M)			15 (Студия)			21 (1 ком L)			26 (2-х ком M)			30 (1 ком L)			36 (3-х ком L)								
10.1.26	Холл	16,7	10.2.24	Кухня	9,6	10.3.17	С/у	4,2	10.4.28	Кухня-гостиная	19,8	10.4.28	Кухня-гостиная	19,8	10.4.55	Коридор	24,5	10.5.26	Холл	9,2	10.5.52	Спальня	9,2			
		93,8 м ²	10.2.25	С/у	3,4	10.3.18	Спальня	24,3	10.4.29	С/у	4,0	10.4.29	С/у	4,0	10.4.56	ЛК-4	16,1	10.5.27	Кухня-гостиная	14,9	10.5.53	Спальня	14,3			
МОП			10 (3-х ком M)			15 (Студия)			21 (1 ком L)			26 (2-х ком M)			30 (1 ком L)			36 (3-х ком L)								
10.1.27	Коридор	23,2	10.2.26	Спальня	14,6	10.3.19	С/у	3,6	10.4.30	Спальня	15,6	10.4.30	Спальня	15,6	10.4.57	Лифтовой холл	17,9	10.5.28	С/у	4,1	10.5.54	Спальня	14,3			
10.1.28	ЛК-1	18,1	10.2.27	Спальня	14,6	10.3.20	С/у	3,6	10.4.31	Холл	4,5	10.4.31	Холл	4,5	10.4.58	Лифтовой холл	17,9	10.5.29	Спальня	14,3	10.5.55	Спальня	14,3			
10.1.29	Лифтовой холл	14,3	10.2.28	Спальня	10,0	10.3.21	С/у	3,6	10.4.32	Холл	40,6 м ²	10.4.32	Холл	40,6 м ²	10.4.59	Лифтовой холл	17,9	10.5.30	Гардероб	1,8	10.5.56	Спальня	14,3			
		53,6 м ²	10.2.29	Гостиная	16,5	10.3.22	Спальня	12,5	10.4.33	Холл	40,6 м ²	10.4.33	Холл	40,6 м ²	10.4.60	Лифтовой холл	17,9	10.5.31	Холл	5,7	10.5.57	Спальня	14,3			
		369,6 м ²	10.2.30	Холл	15,4	10.3.23	Спальня	12,9	10.4.34	Холл	40,6 м ²	10.4.34	Холл	40,6 м ²	10.4.61	Лифтовой холл	17,9	10.5.32	Спальня	14,3	10.5.58	Спальня	14,3			
			10.2.31	Коридор	28,3	10.3.24	Холл	9,1 м ²	10.4.35	Холл	40,6 м ²	10.4.35	Холл	40,6 м ²	10.4.62	Лифтовой холл	17,9	10.5.33	Спальня	14,3	10.5.59	Спальня	14,3			
			10.2.32	ЛК-2	15,6	10.3.25	С/у	3,6	10.4.36	Холл	40,6 м ²	10.4.36	Холл	40,6 м ²	10.4.63	Лифтовой холл	17,9	10.5.34	Спальня	14,3	10.5.60	Спальня	14,3			
			10.2.33	Лифтовой холл	9,5	10.3.26	С/у	4,0	10.4.37	Холл	40,6 м ²	10.4.37	Холл	40,6 м ²	10.4.64	Лифтовой холл	17,9	10.5.35	Спальня	14,3	10.5.61	Спальня	14,3			
			10.2.34	Тамбур-шлюз	2,8	10.3.27	С/у	2,2	10.4.38	Холл	40,6 м ²	10.4.38	Холл	40,6 м ²	10.4.65	Лифтовой холл	17,9	10.5.36	Спальня	14,3	10.5.62	Спальня	14,3			
					56,2 м ²	10.3.28	Спальня	20,5	10.4.39	Холл	40,6 м ²	10.4.39	Холл	40,6 м ²	10.4.66	Лифтовой холл	17,9	10.5.37	Спальня	14,3	10.5.63	Спальня	14,3			
					381,3 м ²	10.3.29	Спальня	18,2	10.4.40	Холл	40,6 м ²	10.4.40	Холл	40,6 м ²	10.4.67	Лифтовой холл	17,9	10.5.38	Спальня	14,3	10.5.64	Спальня	14,3			
						10.3.30	Спальня	14,6	10.4.41	Холл	40,6 м ²	10.4.41	Холл	40,6 м ²	10.4.68	Лифтовой холл	17,9	10.5.39	Спальня	14,3	10.5.65	Спальня	14,3			
						10.3.31	Холл	12,0	10.4.42	Холл	40,6 м ²	10.4.42	Холл	40,6 м ²	10.4.69	Лифтовой холл	17,9	10.5.40	Спальня	14,3	10.5.66	Спальня	14,3			
						10.3.32	Холл	91,3 м ²	10.4.43	Холл	40,6 м ²	10.4.43	Холл	40,6 м ²	10.4.70	Лифтовой холл	17,9	10.5.41	Спальня	14,3	10.5.67	Спальня	14,3			
						10.3.33	Холл	12,0	10.4.44	Холл	40,6 м ²	10.4.44	Холл	40,6 м ²	10.4.71	Лифтовой холл	17,9	10.5.42	Сп							

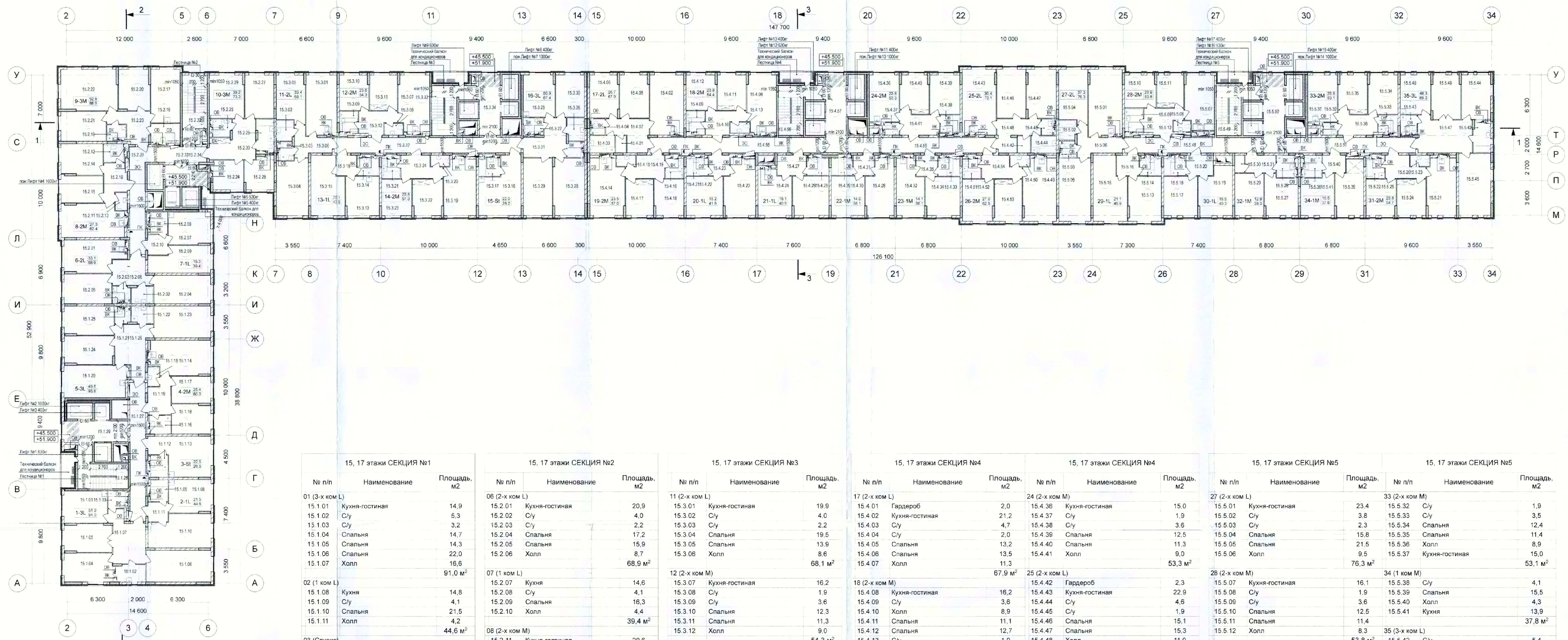

15, 17 этажи СЕКЦИЯ №1			15, 17 этажи СЕКЦИЯ №2			15, 17 этажи СЕКЦИЯ №3			15, 17 этажи СЕКЦИЯ №4			15, 17 этажи СЕКЦИЯ №4			15, 17 этажи СЕКЦИЯ №5			15, 17 этажи СЕКЦИЯ №5						
№ п/п	Наименование	Площадь, м ²	№ п/п	Наименование	Площадь, м ²	№ п/п	Наименование	Площадь, м ²	№ п/п	Наименование	Площадь, м ²	№ п/п	Наименование	Площадь, м ²	№ п/п	Наименование	Площадь, м ²	№ п/п	Наименование	Площадь, м ²	№ п/п	Наименование	Площадь, м ²	
01 (3-х ком L)			06 (2-х ком L)			11 (2-х ком L)			17 (2-х ком L)			24 (2-х ком M)			27 (2-х ком L)			33 (2-х ком M)						
15.1.01	Кухня-гостиная	14,9	15.2.01	Кухня-гостиная	20,9	15.3.01	Кухня-гостиная	19,9	15.4.01	Гардероб	2,0	15.4.36	Кухня-гостиная	15,0	15.5.01	Кухня-гостиная	23,4	15.5.32	С/у	1,9				
15.1.02	С/у	5,3	15.2.02	С/у	4,0	15.3.02	С/у	4,0	15.4.02	Кухня-гостиная	21,2	15.4.37	С/у	1,9	15.5.02	С/у	3,8	15.5.33	С/у	3,5				
15.1.03	С/у	3,2	15.2.03	С/у	2,2	15.3.03	С/у	2,2	15.4.03	С/у	4,7	15.4.38	С/у	3,6	15.5.03	С/у	2,3	15.5.34	Спальня	12,4				
15.1.04	Спальня	14,7	15.2.04	Спальня	17,2	15.3.04	Спальня	19,5	15.4.04	С/у	2,0	15.4.39	Спальня	12,5	15.5.04	Спальня	15,8	15.5.35	Спальня	11,4				
15.1.05	Спальня	14,3	15.2.05	Спальня	15,9	15.3.05	Спальня	13,9	15.4.05	Спальня	13,2	15.4.40	Спальня	11,3	15.5.05	Спальня	21,5	15.5.36	Холл	8,9				
15.1.06	Спальня	22,0	15.2.06	Холл	8,7	15.3.06	Холл	8,6	15.4.06	Спальня	13,5	15.4.41	Холл	9,0	15.5.06	Холл	9,5	15.5.37	Кухня-гостиная	15,0				
15.1.07	Холл	16,6			68,9 м ²			68,9 м ²	15.4.07	Холл	11,3		53,3 м ²				76,3 м ²			53,1 м ²				
		91,0 м ²						67,9 м ²																
02 (1 ком L)			07 (1 ком L)			12 (2-х ком M)			18 (2-х ком M)			25 (2-х ком L)			28 (2-х ком M)			34 (1 ком M)						
15.1.08	Кухня	14,8	15.2.07	Кухня	14,6	15.3.07	Кухня-гостиная	16,2	15.4.08	Кухня-гостиная	16,2	15.4.43	Кухня-гостиная	22,9	15.5.07	Кухня-гостиная	16,1	15.5.38	С/у	4,1				
15.1.09	С/у	4,1	15.2.08	С/у	4,1	15.3.08	С/у	1,9	15.4.09	Кухня-гостиная	3,6	15.4.44	С/у	4,6	15.5.08	С/у	1,9	15.5.39	Спальня	15,5				
15.1.10	Спальня	21,5	15.2.09	Спальня	16,3	15.3.09	С/у	3,6	15.4.10	Холл	8,9	15.4.45	С/у	1,9	15.5.09	С/у	3,6	15.5.40	Холл	4,3				
15.1.11	Холл	4,2	15.2.10	Холл	4,4	15.3.10	Спальня	12,3	15.4.11	Спальня	11,1	15.4.46	Спальня	15,1	15.5.10	Спальня	12,5	15.5.41	Кухня	13,9				
		44,6 м ²			39,4 м ²			11,3	15.4.12	Спальня	12,7	15.4.47	Спальня	15,3	15.5.11	Спальня	11,4	15.5.42	Спальня	37,8 м ²				
03 (Студия)			08 (2-х ком M)			13 (1 ком L)			15.4.13	С/у	1,9	15.4.48	Холл	11,0	15.5.12	Холл	8,3	15.5.43	С/у	5,4				
15.1.12	С/у	4,1	15.2.11	Кухня-гостиная	20,6	15.3.11	Кухня	13,9	15.4.14	Кухня-гостиная	18,7	15.4.49	Кухня-гостиная	20,6	15.5.13	Кухня	16,0	15.5.44	Спальня	3,0				
15.1.13	Спальня	22,5	15.2.12	С/у	3,6	15.3.12	С/у	4,0	15.4.15	С/у	1,9	15.4.50	С/у	1,9	15.5.14	С/у	4,0	15.5.45	Спальня	13,8				
		26,6 м ²	15.2.13	С/у	1,9	15.3.13	С/у	20,1	15.4.16	С/у	3,6	15.4.51	С/у	3,6	15.5.15	Спальня	21,1	15.5.46	Спальня	13,5				
04 (2-х ком M)			15.2.14	Спальня	14,3	15.3.14	С/у	4,0	15.4.17	Спальня	11,2	15.4.52	Спальня	14,1	15.5.16	Холл	4,8	15.5.47	Холл	19,7				
15.1.14	Кухня-гостиная	19,9	15.2.15	Спальня	13,0	15.3.15	Спальня	20,1	15.4.18	Спальня	12,3	15.4.53	Спальня	12,9	15.5.17	Холл	45,9 м ²	15.5.48	Кухня-гостиная	12,8				
15.1.15	С/у	2,0	15.2.16	Холл	9,0	15.3.16	Холл	4,5	15.4.19	Холл	9,3	15.4.54	Холл	9,4	15.5.18	Холл	14,0	15.5.49	Холл	18,8				
15.1.16	С/у	3,5			62,4 м ²			42,5 м ²																
15.1.17	Спальня	12,1	09 (3-х ком M)			14 (2-х ком M)			15.4.20	Кухня-гостиная	17,9	15.4.55	Коридор	28,6	15.5.19	С/у	4,0	15.5.50	Коридор	22,7				
15.1.18	Спальня	13,3	15.2.17	Кухня-гостиная	16,9	15.3.17	С/у	11,3	15.4.21	С/у	4,0	15.4.55	Коридор	24,5	15.5.20	Холл	16,5	15.5.51	Лифтовой холл	16,1				
15.1.19	Холл	9,2	15.2.18	С/у	5,6	15.3.18	Спальня	22,0	15.4.22	Спальня	15,2	15.4.56	ЛК-4	16,1	15.5.21	Кухня-гостиная	5,8	15.5.52	ЛК-5	21,5				
		60,0 м ²	15.2.19	С/у	2,8	15.3.19	С/у	3,6	15.4.23	Холл	4,5	15.4.57	Лифтовой холл	17,6	15.5.22	С/у	16,2	15.5.53	Коридор	77,9 м ²				
05 (3-х ком L)			15.2.20	Спальня	13,7	15.3.20	С/у	1,9	15.4.24	Кухня-гостиная	15,5	15.4.58	Лифтовой холл	86,8 м ²	15.5.23	С/у	3,6	15.5.54	Коридор	567,3 м ²				
15.1.20	Кухня-гостиная	21,4	15.2.21	Спальня	14,4	15.3.21	С/у	11,3	15.4.25	С/у	4,0				15.5.24	Спальня	11,4							
15.1.21	С/у	2,2	15.2.22	Спальня	24,8	15.3.22	Спальня	12,5	15.4.26	Спальня	15,1				15.5.25	Спальня	12,4							
15.1.22	С/у	4,0	15.2.23	Холл	10,7	15.3.23	Холл	9,2	15.4.27	Холл	6,3				15.5.26	Холл	9,2							
15.1.23	Спальня	19,2			88,9 м ²			57,0 м ²																
15.1.24	Спальня	15,1	10 (3-х ком M)			15 (Студия)			15.4.28	Кухня-гостиная	15,6				30 (1 ком L)			14,0	МОП	89,2 м ²				
15.1.25	Спальня	15,2	15.2.24	Кухня	9,6	15.3.17	С/у	4,2	15.4.29	С/у	4,0				15.5.17	Кухня	14,0	15.5.48	МОП	22,7				
15.1.26	Холл	16,7	15.2.25	С/у	3,4	15.3.18	Спальня	22,0	15.4.30	Спальня	14,0				15.5.18	С/у	4,0	15.5.49	ЛК-S	16,1				
		93,8 м ²	15.2.26	С/у	5,7	15.3.19	С/у	3,6	15.4.31	Холл	4,5				15.5.19	Спальня	16,5	15.5.50	ЛК-S	16,1				
МОП			15.2.27	Спальня	13,3	15.3.20	С/у	11,3	15.4.32	Спальня	15,5				15.5.20	Холл	40,3 м ²	15.5.51	Лифтовой холл	17,6				
15.1.27	Коридор	23,2	15.2.28	Спальня	10,0	15.3.21	С/у	3,6	15.4.33	Спальня	15,1				15.5.21	Кухня-гостиная	16,2	15.5.52	ЛК-S	21,5				
15.1.28	ЛК-1	16,1	15.2.29	Гостиная	15,9	15.3.22	Спальня	12,5	15.4.34	Холл	6,3				15.5.22	С/у	3,6	15.5.53	ЛК-S	21,5				
		53,5 м ²	15.2.30	Холл	16,4	15.3.23	Холл	9,2	15.4.35	Холл	40,9 м ²				15.5.23	С/у	1,9	15.5.54	ЛК-S	77,9 м ²				
15.1.29	Лифтовой холл	14,3			16,4	15.3.24	Холл	9,2							15.5.24	Спальня	11,4	15.5.55	ЛК-S	21,5				
		369,6 м ²	МОП			16 (3-х ком L)									15.5.25	Спальня	12,4	15.5.56	ЛК-S	77,9 м ²				
			15.2.31	Коридор	28,3	15.3.25	Кухня-гостиная	18,3							15.5.26	Холл	9,2	15.5.57	ЛК-S	567,3 м ²				
			15.2.32	ЛК-2	14,5	15.3.26	С/у	4,0									54,7 м ²	15.5.58	ЛК-S	567,3 м ²				
			15.2.33	Лифтовой холл	9,5	15.3.27	Спальня	13,3											15.5.59	ЛК-S	567,3 м ²			
			15.2.34	Тамбур-шлюз	55,1 м ²	15.3.28	Спальня	19,1											15.5.60	ЛК-S	567,3 м ²			
					388,0 м ²	15.3.29	Спальня	17,7											15.5.61	ЛК-S	567,3 м ²			
						15.3.30	Спальня	14,1											15.5.62	ЛК-S	567,3 м ²			
						15.3.31	Холл	12,0											15.5.63	ЛК-S	567,3 м ²			
								87,4 м ²											15.5.64	ЛК-S	567,3 м ²			
						МОП													15.5.65	ЛК-S	567,3 м ²			
						15.3.32	Коридор	30,9											15.5.66	ЛК-S	567,3 м ²			
						15.3.33	ЛК-3	16,1											15.5.67	ЛК-S	567,3 м ²			
						15.3.34	Лифтовой холл	13,7											15.5.68	ЛК-S	567,3 м ² </			

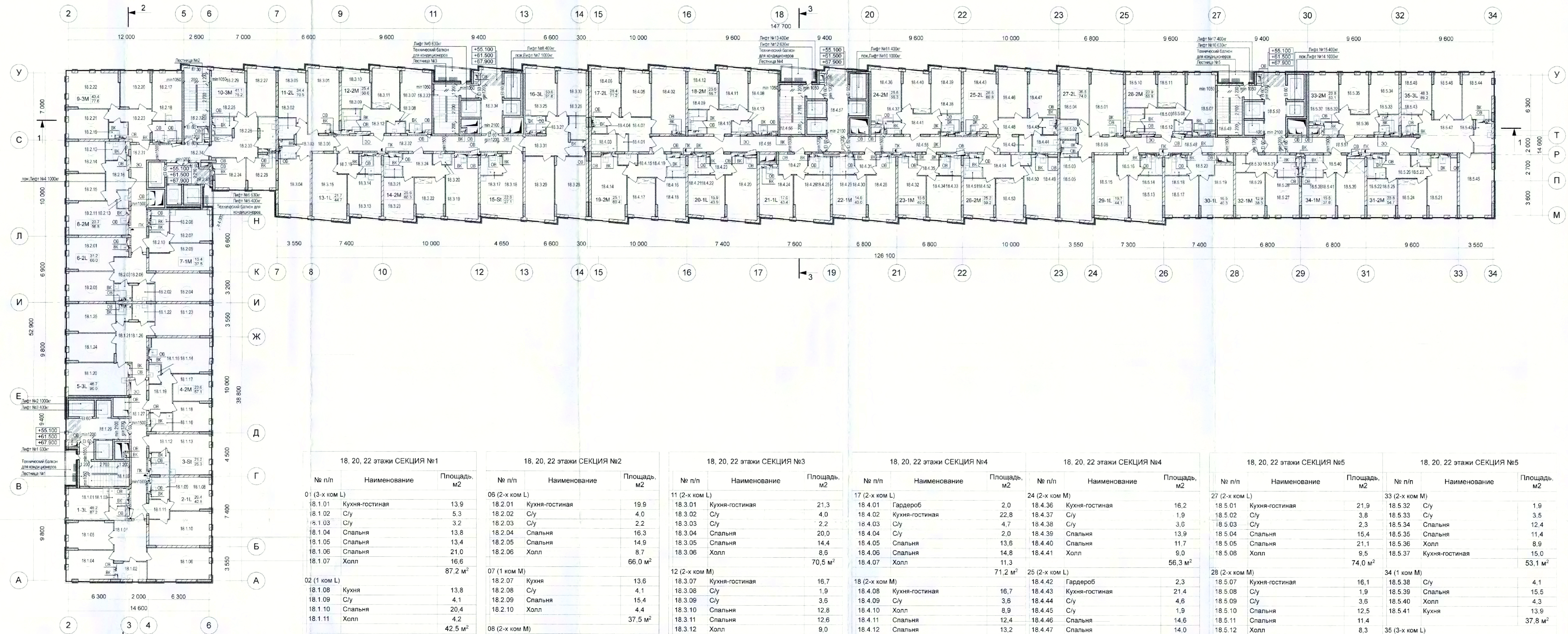

18, 20, 22 этажи СЕКЦИЯ №1			18, 20, 22 этажи СЕКЦИЯ №2			18, 20, 22 этажи СЕКЦИЯ №3			18, 20, 22 этажи СЕКЦИЯ №4			18, 20, 22 этажи СЕКЦИЯ №4			18, 20, 22 этажи СЕКЦИЯ №5			18, 20, 22 этажи СЕКЦИЯ №5								
№ п/п	Наименование	Площадь, м ²	№ п/п	Наименование	Площадь, м ²	№ п/п	Наименование	Площадь, м ²	№ п/п	Наименование	Площадь, м ²	№ п/п	Наименование	Площадь, м ²	№ п/п	Наименование	Площадь, м ²	№ п/п	Наименование	Площадь, м ²	№ п/п	Наименование	Площадь, м ²			
01 (3-х ком L)			06 (2-х ком L)			11 (2-х ком L)			17 (2-х ком L)			24 (2-х ком M)			27 (2-х ком L)			33 (2-х ком M)								
18.1.01	Кухня-гостиная	13,9	18.2.01	Кухня-гостиная	19,9	18.3.01	Кухня-гостиная	21,3	18.4.01	Гардероб	2,0	18.4.36	Кухня-гостиная	16,2	18.5.01	Кухня-гостиная	21,9	18.5.32	С/у	1,9	18.5.32	С/у	1,9			
18.1.02	С/у	5,3	18.2.02	С/у	4,0	18.3.02	С/у	4,0	18.4.02	Кухня-гостиная	22,8	18.4.37	С/у	1,9	18.5.02	С/у	3,8	18.5.33	С/у	3,5	18.5.33	С/у	3,5			
18.1.03	С/у	3,2	18.2.03	С/у	2,2	18.3.03	С/у	2,2	18.4.03	С/у	4,7	18.4.38	С/у	3,0	18.5.03	С/у	2,3	18.5.34	Спальня	12,4	18.5.34	Спальня	12,4			
18.1.04	Спальня	13,8	18.2.04	Спальня	16,3	18.3.04	Спальня	20,0	18.4.04	С/у	2,0	18.4.39	Спальня	13,9	18.5.04	Спальня	15,4	18.5.35	Спальня	11,4	18.5.35	Спальня	11,4			
18.1.05	Спальня	13,4	18.2.05	Спальня	14,9	18.3.05	Спальня	14,4	18.4.05	Спальня	13,6	18.4.40	Спальня	11,7	18.5.05	Спальня	21,1	18.5.36	Холл	8,9	18.5.36	Холл	8,9			
18.1.06	Спальня	21,0	18.2.06	Холл	8,7	18.3.06	Холл	8,6	18.4.06	Спальня	14,8	18.4.41	Холл	9,0	18.5.06	Холл	9,5	18.5.37	Кухня-гостиная	15,0	18.5.37	Кухня-гостиная	15,0			
18.1.07	Холл	16,6			66,0 м ²			70,5 м ²	18.4.07	Холл	11,3			56,3 м ²			74,0 м ²			53,1 м ²			53,1 м ²			
		87,2 м ²									71,2 м ²															
02 (1 ком L)			07 (1 ком M)			12 (2-х ком M)			18 (2-х ком M)			25 (2-х ком L)			28 (2-х ком M)			34 (1 ком M)								
18.1.08	Кухня	13,8	18.2.07	Кухня	13,6	18.3.07	Кухня-гостиная	16,7	18.4.08	Кухня-гостиная	16,7	18.4.42	Гардероб	2,3	18.5.07	Кухня-гостиная	16,1	18.5.38	С/у	4,1	18.5.38	С/у	4,1			
18.1.09	С/у	4,1	18.2.08	С/у	4,1	18.3.08	С/у	1,9	18.4.09	Кухня-гостиная	3,6	18.4.43	Кухня-гостиная	21,4	18.5.08	С/у	1,9	18.5.39	Спальня	15,5	18.5.39	Спальня	15,5			
18.1.10	Спальня	20,4	18.2.09	Спальня	15,4	18.3.09	С/у	3,6	18.4.10	Холл	8,9	18.4.44	С/у	4,6	18.5.09	С/у	3,6	18.5.40	Холл	4,3	18.5.40	Холл	4,3			
18.1.11	Холл	4,2	18.2.10	Холл	4,4	18.3.10	Спальня	12,8	18.4.11	Холл	12,4	18.4.45	С/у	1,9	18.5.10	Спальня	12,5	18.5.41	Кухня	13,9	18.5.41	Кухня	13,9			
		42,5 м ²			37,5 м ²			12,6	18.4.12	Спальня	9,0	18.4.46	Спальня	14,6	18.5.11	Спальня	12,5	18.5.42	Спальня	37,8 м ²	18.5.42	Спальня	37,8 м ²			
								9,0	18.4.13	Спальня	13,2	18.4.47	Спальня	14,0	18.5.12	Холл	8,3	18.5.43	С/у	5,4	18.5.43	С/у	5,4			
								56,6 м ²			56,7 м ²			69,8 м ²			53,8 м ²			3,0			3,0			
03 (Студия)			08 (2-х ком M)			13 (1 ком L)			19 (2-х ком M)			26 (2-х ком M)			29 (1 ком L)			35 (3-х ком L)								
18.1.12	С/у	4,1	18.2.11	Кухня-гостиная	18,6	18.3.13	Кухня	14,5	18.4.14	Кухня-гостиная	20,5	18.4.48	Кухня-гостиная	19,1	18.5.13	Кухня	15,6	18.5.44	Спальня	13,8	18.5.44	Спальня	13,8			
18.1.13	Спальня	21,2	18.2.12	С/у	3,6	18.3.14	С/у	4,0	18.4.15	С/у	1,9	18.4.49	С/у	1,9	18.5.14	С/у	4,0	18.5.45	Спальня	21,0	18.5.45	Спальня	21,0			
		25,3 м ²	18.2.13	С/у	1,9	18.3.15	Спальня	21,7	18.4.16	С/у	3,6	18.4.50	С/у	1,9	18.5.15	Спальня	19,7	18.5.46	Спальня	13,5	18.5.46	Спальня	13,5			
04 (2-х ком M)			18.2.14	Спальня	12,5	18.3.16	Холл	4,5	18.4.17	Спальня	11,6	18.4.51	С/у	3,6	18.5.16	Холл	4,8	18.5.47	Холл	19,7	18.5.47	Холл	19,7			
18.1.14	Кухня-гостиная	18,8	18.2.15	Спальня	11,2			44,7 м ²	18.4.18	Спальня	13,5	18.4.52	Спальня	12,8			44,1 м ²	18.5.48	Кухня-гостиная	89,2 м ²	18.5.48	Кухня-гостиная	89,2 м ²			
18.1.15	С/у	2,0	18.2.16	Холл	9,0				18.4.19	Холл	9,3	18.4.53	Спальня	12,4												
18.1.16	С/у	3,5			56,8 м ²						60,4 м ²	18.4.54	Холл	9,4												
18.1.17	Спальня	11,2	09 (3-х ком M)			18.3.17	С/у	4,2	18.4.20	Кухня-гостиная	19,5	18.4.55	Коридор	24,5	18.5.17	Кухня	14,0	18.5.49	МОП	22,7	18.5.49	МОП	22,7			
18.1.18	Спальня	12,4	18.2.17	Кухня-гостиная	15,1	18.3.20	С/у	1,9	18.4.21	С/у	4,0	18.4.56	Коридор	28,6	18.5.18	С/у	16,5	18.5.50	Лифтовой холл	17,6	18.5.50	Лифтовой холл	17,6			
18.1.19	Холл	9,2	18.2.18	С/у	5,6	18.3.21	С/у	3,6	18.4.22	Спальня	15,9	18.4.57	Лифтовой холл	18,3	18.5.19	Спальня	16,5	18.5.51	Коридор	21,5	18.5.51	Коридор	21,5			
		57,1 м ²	18.2.19	С/у	2,8	18.3.22	Спальня	11,7	18.4.23	Холл	4,5			43,9 м ²	18.5.20	Холл	40,3 м ²			77,9 м ²	18.5.20	Холл	77,9 м ²			
05 (3-х ком L)			18.2.20	Спальня	11,8	18.3.23	Спальня	12,5				18.5.21	Кухня-гостиная	16,2			563,2 м ²									
18.1.20	Кухня-гостиная	20,4	18.2.21	Спальня	12,5	18.3.24	Холл	9,2				18.5.22	С/у	3,6												
18.1.21	С/у	2,2	18.2.22	Спальня	19,1			60,3 м ²				18.5.23	С/у	1,9												
18.1.22	С/у	4,0	18.2.23	Холл	10,7							18.5.24	Спальня	11,4												
18.1.23	Спальня	18,2			77,6 м ²	10 (3-х ком M)			18.3.25	Спальня	14,6	18.5.25	Спальня	12,4												
18.1.24	Спальня	14,2	18.2.24	Кухня	9,6	18.2.24	Кухня	9,6	18.3.26	С/у	3,4	18.4.24	Кухня-гостиная	16,1	18.5.26	Холл	9,2									
18.1.25	Спальня	14,3	18.2.25	С/у	3,4	18.2.25	С/у	3,4	18.3.27	С/у	5,7	18.4.25	С/у	4,0	18.5.27	Кухня-гостиная	13,8									
18.1.26	Холл	16,7	18.2.26	С/у	5,7	18.2.26	С/у	5,7	18.3.28	Спальня	19,8	18.4.26	Спальня	17,0	18.5.28	С/у	1,9									
		90,0 м ²	18.2.27	Спальня	14,6	18.2.27	Спальня	14,6	18.3.29	Кухня-гостиная	19,8	18.4.27	Холл	6,3	18.5.29	Спальня	12,9									
МОП			18.2.28	Гостиная	16,5	18.2.28	Гостиная	16,5	18.3.30	С/у	4,0	18.4.28	Кухня-гостиная	16,9	18.5.30	Спальня	1,8									
18.1.27	Коридор	23,2	18.2.29	Спальня	15,1	18.2.29	Спальня	15,1	18.3.31	Холл	4,5	18.4.29	С/у	4,0	18.5.31	Холл	5,7									
18.1.28	ЛК-3	16,1	18.2.30	Холл	15,1	18.2.30	Холл	15,1	18.3.32	Холл	40,0 м ²	18.4.30	Спальня	14,6	18.5.32	Холл	38,3 м ²									
18.1.29	Лифтовой холл	13,7			75,2 м ²	МОП			18.3.33	Коридор	15,6	18.4.31	Спальня	1,8												
		53,0 м ²	18.2.31	Коридор	28,3	18.2.31	Коридор	28,3	18.3.34	ЛК-2	15,6	18.4.32	Спальня	5,7												
		355,1 м ²	18.2.32	ЛК-2	15,6	18.2.32	ЛК-2	15,6	18.3.35	ЛК-3	9,5	18.4.33	Спальня	15,6												
			18.2.33	Лифтовой холл	9,5	18.2.33	Лифтовой холл	9,5	18.3.36	ЛК-3	2,8	18.4.34	Спальня	4,7												
			18.2.34	Тамбур-шлюз	2,8	18.2.34	Тамбур-шлюз	2,8	18.3.37	Лифтовой холл	61,3 м ²	18.4.35	Холл	4,7												
					56,2 м ²			369,3 м ²	18.3.38	Лифтовой холл	14,3															
									18.3.39	Лифтовой холл	61,3 м ²															
									18.3.40	Лифтовой холл	412,1 м ²															

- УСЛОВНЫЕ ОБОЗНАЧЕНИЯ
- монолитные железобетонные конструкции
 - перегородки из газобетонных блоков 100, 150, 200, 250 мм
 - кирпичная перегородка, 120 мм
 - перегородки из газобетонных плит, 80 мм
 - 21.01 маркировка помещений
 - номер помещения
 - номер секции
 - зона спасения МГН
 - об.вк.30 инженерные шахты и шкафы



Согласовано: _____
 Подписано: _____
 Имя, Фамилия, Подпись и дата

0,000 = 158,30

1013-3-AP			
Многофункциональный жилой комплекс по адресу: г. Москва, ул. Маршала Захарова, вл. 7			
Изм.	Кол.уч.	Лист	№Док.
ГАП	Ким	Анищенко	Архитектурные решения
Разработал	Леонова	Проверил	Куликова
Норм. Контр.	Леонова	Куликова	План 18, 20, 22 этажей на отс. +55,100, +61,500, +67,900 М.1.200
Студия	Лист	Листов	ООО "Проектное бюро АЛЕКС"
П	23		

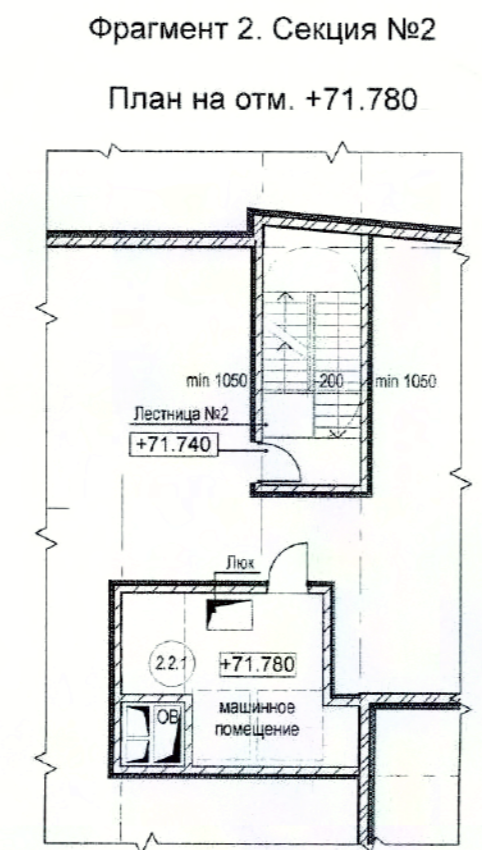
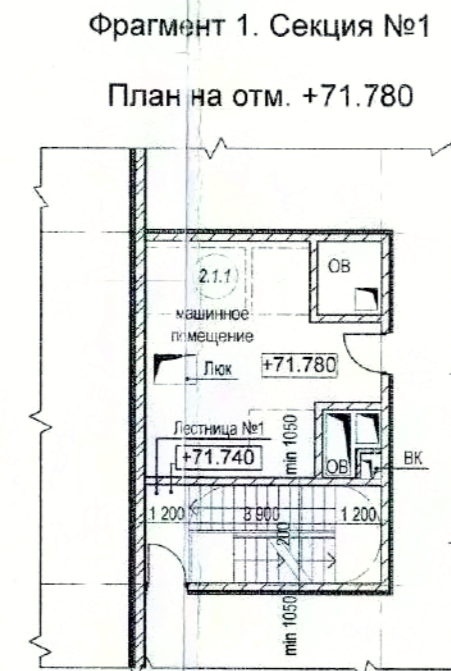
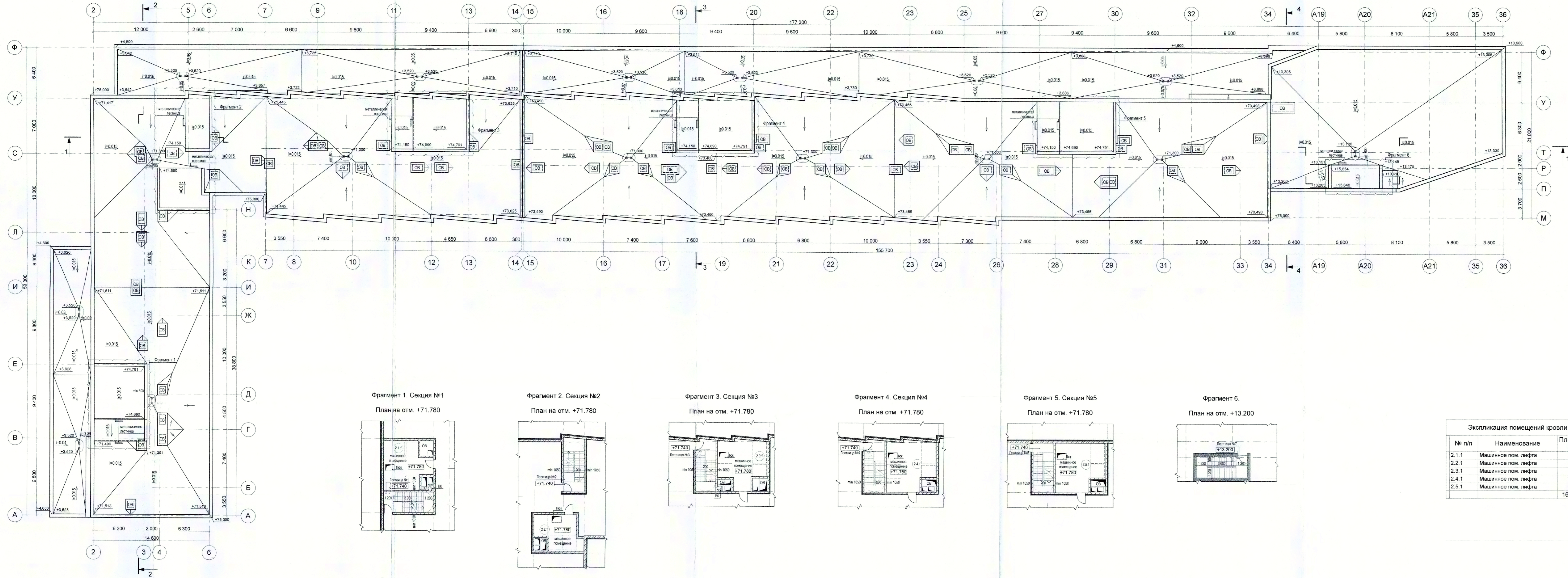

Экспликация помещений кровли

№ п/п	Наименование	Площадь, м ²
2.1.1	Машинное пом. лифта	32,2
2.2.1	Машинное пом. лифта	22,8
2.3.1	Машинное пом. лифта	33,4
2.4.1	Машинное пом. лифта	37,0
2.5.1	Машинное пом. лифта	35,9
Итого		161,3 м²

- УСЛОВНЫЕ ОБОЗНАЧЕНИЯ
- монолитные железобетонные конструкции
 - перегородки из газобетонных блоков 100, 150, 200, 250 мм
 - кирпичная перегородка, 120 мм
 - перегородки из газобетонных плит, 80 мм
 - маркировка помещений
 - Номер помещения
 - Номер секции
 - зона слияния МПН
 - инженерные шахты и шлюзы

Сопоставление:
Имя, N, лист, Погонные и дата
Взам. инв. N



1013-3-AP

15.06.2015

Многофункциональный жилой комплекс
по адресу: г. Москва, ул. Маршала Захарова, вл. 7

Изм.	Колуч.	Лист	№ док.	Подп.	Дата	Архитектурные решения	Стдия	Лист	Листов
							П	25	

Разработал: Леонова
Проверил: Анискина
Норм. Контр.: Кутисова

План кровли, отм. +3.900, +13.900, +75.000.
Помещения на отм. +13.200, +71.780
М 1:200

ООО "Проектное Бюро АЛЕКС"

0.000 = 158.30

Формат А1+420 (1281x594)



Крыша над жилой частью

- гидроизоляция Техноласт К - 4 мм
- Техноласт П - 4 мм
- выравнивающая стяжка М150 Ф35 с выровненной поверхностью армированная сеткой 100x100 Вр1 - 50мм
- разуплотня карамзитобетоном D800 - 0.250 мм
- раздельный слой полистироловый плена ТехноНИКОЛЬ -
- утеплитель ROCKWOOL Руф Баттс (150x60x м. 0.043 Вт/м К) - 200 мм
- пароизоляция ТехноНИКОЛЬ -
- ж/б покрытие кровли - см раздел КР

Крыша над выходами из лестниц, лифтовыми шахтами

- гидроизоляция Техноласт К - 4 мм
- Техноласт П - 4 мм
- и-лест. стяжка с разуплотня М150 Ф35 с выровненной поверхностью армированная сеткой 100x100 Вр1 - 50мм
- раздельный слой полистироловый плена ТехноНИКОЛЬ -
- утеплитель ROCKWOOL Руф Баттс (150x60x м. 0.043 Вт/м К) - 150 мм
- пароизоляция ТехноНИКОЛЬ -
- ж/б покрытие кровли - см раздел КР

Крыша над пристройками 1 и 3 этажа

- профилированная асбестовая гравитация фракция 10-20 - 40 мм
- керамзит 100мм - 40 мм
- гидроизоляция Техноласт П - 8 мм
- выравнивающая стяжка М150 Ф35 с выровненной поверхностью армированная сеткой 100x100 Вр1 - 50мм
- разуплотня карамзитобетоном D800 - 0.250 мм
- раздельный слой полистироловый плена ТехноНИКОЛЬ -
- утеплитель ROCKWOOL Руф Баттс (150x60x м. 0.043 Вт/м К) - 200 мм
- пароизоляция ТехноНИКОЛЬ -
- ж/б покрытие кровли - см раздел КР

Отделка рельефными панелями

- бетонные панели Леско-Тилд - 60 мм
- воздушный зазор - 40 мм
- утеплитель ROCKWOOL Фасад Баттс (150x60x м. 0.043 Вт/м К) - 150 мм
- газобетонный блок M200 - 250 мм

Покрытие автостоянки

- бетонная плита, пожарный проезд -
- упрочненное покрытие - см раздел благоустройства
- асфальт гравий фр. 20-40 по уклону - 60-500мм
- толщина 150 мм -
- арматурный слой из гравия фр. 5-10 - 100мм
- дренажная мембрана типа Плантор Гео с зазором гравий фр. 5-10 - 40мм
- утеплитель ПЕНОПЛЭКС - 100мм
- гидроизоляция ТехноНИКОЛЬ -

Наружная утепленная стена автостоянки

- обратная засыпка грунта -
- защитная мембрана PLANTER Geo - 30 мм
- гидроизоляция ТехноНИКОЛЬ -
- ж/б конструкция стены - 250 мм

Наружная утепленная стена автостоянки

- обратная засыпка грунта -
- защитная мембрана PLANTER Geo - 30 мм
- утеплитель ПЕНОПЛЭКС - 100 мм
- гидроизоляция ТехноНИКОЛЬ -
- ж/б конструкция стены - 250 мм

Условные обозначения:
 +1.500 отметка архитектурная
 -1.500 отметка по ж/б конструкциям

Крыльцо

- керамогранитная плитка на клею - 20 мм
- стяжка разуплотня из г/леса, раствора М150 Ф35 армированная сеткой 100x100 Вр1 с выровненной поверхностью - 50-70 мм
- утеплитель ПЕНОПЛЭКС - 100 мм
- ж/б покрытие - см раздел КР

Полы автостоянки

- затирка поверхности, упрочненный верхний слой на основе кварца
- бетонный пол В20 с пластифицирующей добавкой разуплотня с выровненной поверхностью - 100-150 мм
- фундаментная плита -
- защитный слой - бетонная стяжка - класс бетона В20 - 80 мм - см раздел КР
- гидроизоляция ТехноНИКОЛЬ -
- армированная бетонная подложка - класс бетона В20 - 100мм
- раздельный слой -
- пленка полистироловая ТехноНИКОЛЬ - 100мм
- гранитный гравий - 100мм

Полы на террасе

- ж/б покрытие - 100 мм
- ж/б покрытие - см раздел КР

0.000 = 158.30

1:50				1013-3-AP			
Многофункциональный жилой комплекс по адресу: г. Москва, ул. Маршала Захарова, вл.7							
Имя	Корпус	Лист	№Листа	Подп.	Дата	Стация	Лист
ГИП	Ким	Амидено				Архитектурные решения	Листов
Разработал	Фомин					П	26
Проверил	Амидено						
Норм.Контр.	Куликов						
Размер 1-1 М 1:200						ООО "Проектное бюро АЛЕКС"	



Покрытие кровли Л.К.

- гидроизоляция	-4 мм
Техноласт К	-4 мм
Техноласт П	-4 мм
- выравнивающая ц-песч. стяжка М150	-50 мм
F35 с выровненной поверхностью армированная сеткой 100x100 Вр1	-0-250 мм
- разделительный слой	-
полиэтиленовая пленка ТехноНИКОЛЬ	-
- утеплитель ROCKWOOL Руф Баттс (160 кг/куб. м, 0,038 Вт/м.К)	-150 мм
- пароизоляция ТехноНИКОЛЬ	-
- ж/б перекрытие	-100 мм

Кровля над жилой частью

- гидроизоляция	-4 мм
Техноласт К	-4 мм
Техноласт П	-4 мм
- выравнивающая ц-песч. стяжка М150	-50 мм
F35 с выровненной поверхностью армированная сеткой 100x100 Вр1	-0-250 мм
- разуклонка керамзитобетоном D800	-
- разделительный слой	-
полиэтиленовая пленка ТехноНИКОЛЬ	-
- утеплитель ROCKWOOL Руф Баттс (160 кг/куб. м, 0,038 Вт/м.К)	-200 мм
- пароизоляция ТехноНИКОЛЬ	-
- ж/б покрытие кровли	- см. раздел КР

Парапет

Тонкая фасадная штукатурная система	-10 мм
ROCKWOOL Фасад Баттс (130 кг/куб. м, 0,037 Вт/м.К)	-150 мм
Кирпич КОРПо 1НФ 125/2,0/50 ГОСТ 530-2012	-250 мм
Цементная фасадная штукатурка	-20 мм
Гидроизоляция на 800мм от ур. кровли	-8

Штукатурный фасад

- тонкая фасадная штукатурная система	-10 мм
- утеплитель ROCKWOOL Фасад Баттс (130 кг/куб. м, 0,037 Вт/м.К)	-150 мм
- газобетонный блок М500	-250 мм

Антипарапетный штукатурный фасад (1 эт.)

- антипарапетная фасадная штукатурка по сетке	-10 мм
- утеплитель минераловатный Фасад Баттс (130 кг/куб. м, 0,042 Вт/м.К)	-150 мм
- газобетонный блок D500	-250 мм

Кровля над пристройками 1 и 3 этажа

- противопожарная засыпка гравием фракция 10-20	-40 мм
- теплоизоляция 100кг/куб. м	-
- гидроизоляция	-8 мм
2 слоя техноласт П	-
- выравнивающая ц-песч. стяжка М150	-50 мм
F35 с выровненной поверхностью армированная сеткой 100x100 Вр1	-0-250 мм
- разуклонка керамзитобетоном D800	-
- разделительный слой	-
полиэтиленовая пленка ТехноНИКОЛЬ	-
- утеплитель ROCKWOOL Руф Баттс (160 кг/куб. м, 0,043 Вт/м.К)	-200 мм
- пароизоляция ТехноНИКОЛЬ	-
- ж/б покрытие кровли	- см. раздел КР
- ж/б покрытие кровли	-4,800

Отделка рельефными панелями

- бетонные панели Reskii Thug	-60 мм
- воздушный зазор	-60 мм
- утеплитель ROCKWOOL Фасад Баттс (130 кг/куб. м, 0,042 Вт/м.К)	-150 мм
- газобетонный блок М500	-250 мм

Наружная утепленная стена автостоянки

- обратная засыпка грунта	-30 мм
- защитная мембрана PLANTER Geo	-100 мм
- утеплитель ПЕНОПЛЕКС	-8 мм
- гидроизоляция ТехноНИКОЛЬ	-250 мм
- ж/б конструкция стены	-

Наружная неутепленная стена автостоянки

- обратная засыпка грунта	-30 мм
- защитная мембрана PLANTER Geo	-100 мм
- гидроизоляция ТехноНИКОЛЬ	-8 мм
- ж/б конструкция стены	-250 мм

Условные обозначения:

- +1,500 отметка архитектурная
- +1,500 отметка по ж/б конструкциям



Полы автостоянки

- заливка поверхности, упрочненный верхний слой на основе кварца	-
- бетонный пол B25 с пластифицирующей добавкой разуклонка с выровненной поверхностью	-100-150 мм
- фундаментная плита	- см. раздел КР
- защитный слой - бетонная стяжка - класс бетона B20 - 50 мм	-
- гидроизоляция ТехноНИКОЛЬ	-100 мм
- армированная бетонная подготовка - класс бетона B20	-
- разделительный слой	-
- пленка полиэтиленовая ТехноНИКОЛЬ - 100мкр	-
- фрезный гравий	-100 мм

Подполье

- ц-песч. стяжка М150	-100 мм
армированная сеткой 150x150 D5 Вр1	-
полиэтиленовая пленка 100мкр.	-
- засыпка песком	-1850 (3370) мм
с полоймостным трамбованием	-
- ж/б перекрытие/фундаментная плита	- см. раздел КР

Полы квартир

- без отделки	-100 мм
- ж/б перекрытие	- см. раздел КР

0,000 = 158,30

1013-3-AP				
15.06.2015				
Многофункциональный жилой комплекс по адресу: г. Москва, ул. Маршала Захарова, вл. 7				
Архитектурные решения			Стадия	Лист
			П	27
Разработал: Фоминов			ООО "Проектное Бюро АПЕКС"	
Проверил: Анисченко			Разрез 2-2	
Норм. Контроль: Куликова			М 1:200	
Формат А1				

Сопровождение:

Сопровождение:

Имя, И.подл. Подпись и дата Взам. инв. N

Крыша над жилой частью

- гидроизоляция	-
- Техноласт К	- 4 мм
- Техноласт П	- 4 мм
- выравнивающая ц-песч. стяжка M150 F35 с выровненной поверхностью	- 50 мм
- армированная сеткой 100x100 Вр1	- 50 мм
- разуклонка керамзитобетоном D800	- 0-250 мм
- разделительный слой	-
- полиэтиленовая пленка ТехноНИКОЛЬ	-
- утеплитель ROCKWOOL Руд Баттс (160кг/куб.м, 0,043 Вт/м.К)	- 200 мм
- пароизоляция ТехноНИКОЛЬ	-
- ж/б покрытие кровли	- см раздел КР

Покрытие кровли Л.К.

- гидроизоляция	-
- Техноласт К	- 4 мм
- Техноласт П	- 4 мм
- выравнивающая ц-песч. стяжка M150 F35 с выровненной поверхностью	- 50 мм
- армированная сеткой 100x100 Вр1	- 50 мм
- разделительный слой	-
- полиэтиленовая пленка ТехноНИКОЛЬ	-
- утеплитель ROCKWOOL Руд Баттс (160кг/куб.м, 0,043 Вт/м.К)	- 150 мм
- пароизоляция ТехноНИКОЛЬ	-
- ж/б перекрытие	- 100 мм

Парапет

- тонкая фасадная штукатурная система	- 10 мм
- ROCKWOOL Фасад Баттс (130кг/куб.м, 0,042 Вт/м.К)	- 150 мм
- Кирпич КОРТю 1НФ 125/2,0/65 ГОСТ 530-2012	- 250 мм
- цементная фасадная штукатурка	- 20 мм
- гидроизоляция на 800мм от ур. кровли	- 8 мм

Структурный фасад

- тонкая фасадная штукатурная система	- 10 мм
- утеплитель ROCKWOOL Фасад Баттс (130 кг/м³, 0,042 Вт/м.К)	- 150 мм
- газобетонный блок M500	- 250 мм

Антивандалный штукатурный фасад (1 эт.)

- антивандалная фасадная штукатурка по сетке	- 10 мм
- утеплитель минераловатный Фасад Баттс (130 кг/м³, 0,042 Вт/м.К)	- 150 мм
- газобетонный блок D500	- 250 мм

Отделка рельефными панелями

- бетонные панели Reckl Thur	-
- воздушный зазор	- 50 мм
- утеплитель ROCKWOOL Фасад Баттс (130 кг/м³, 0,042 Вт/м.К)	- 150 мм
- ж/б конструкция стены	- 250 мм

Крыша над пристройками 1 и 3 этажа

- противопожарная засылка гравием фракция 10-20	- 40 мм
- геотекстиль 100г/кв.м	-
- гидроизоляция	-
- Техноласт П	- 8 мм
- выравнивающая ц-песч. стяжка M150 F35 с выровненной поверхностью	- 50 мм
- армированная сеткой 100x100 Вр1	- 50 мм
- разуклонка керамзитобетоном D800	- 0-250 мм
- разделительный слой	-
- полиэтиленовая пленка ТехноНИКОЛЬ	-
- утеплитель ROCKWOOL Руд Баттс (160кг/куб.м, 0,043 Вт/м.К)	- 200 мм
- пароизоляция ТехноНИКОЛЬ	-
- ж/б покрытие кровли	- см раздел КР

Покрытие автостоянки

- бетонная плитка, пожарный проезд	- см раздел благоустройства
- устройство покрытия	- см раздел благоустройства
- засылка гравием фр. 20-40 по уклону	- 50-500мм
- геотекстиль 100 г/кв.м	-
- дренажный слой из гравия фр. 5-10	- 100мм
- дренажная мембрана типа Плантер Гео	- 40мм
- засылка гравием фр. 5-10	- 100мм
- утеплитель ПЕНОПЛЭКС	- 100мм
- гидроизоляция ТехноНИКОЛЬ	-
- выравнивающая стяжка из ц-песч. раствора M200 F35	- 30мм
- уклон из керамзитобетона D1400	- 0-1400
- ж/б покрытие	- см раздел КР

Наружная утепленная стена автостоянки

- обратная засылка грунта	-
- защитная мембрана PLANter Geo	- 30мм
- утеплитель ПЕНОПЛЭКС	- 100мм
- гидроизоляция Техноласт ЭПП 2 слоя	- 8 мм
- ж/б конструкция стены	- 250 мм

Наружная неутепленная стена автостоянки

- обратная засылка грунта	-
- защитная мембрана PLANter Geo	- 30 мм
- гидроизоляция ТехноНИКОЛЬ	-
- ж/б конструкция стены	- 250 мм

Полы автостоянки

- затирка поверхности, упрочненный верхний слой на основе кварца	-
- бетонный пол B25 с пластифицирующей добавкой	- 100-150 мм
- разуклонка с выровненной поверхностью	-
- фундаментная плита	- см раздел КР
- защитный слой - бетонная стяжка - класс бетона B20	- 50 мм
- гидроизоляция ТехноНИКОЛЬ	-
- армирующая бетонная подготовка - класс бетона B20	- 100мм
- разделительный слой	-
- пленка полиэтиленовая ТехноНИКОЛЬ - 100мкр	-
- гранитный гравий	- 100мм

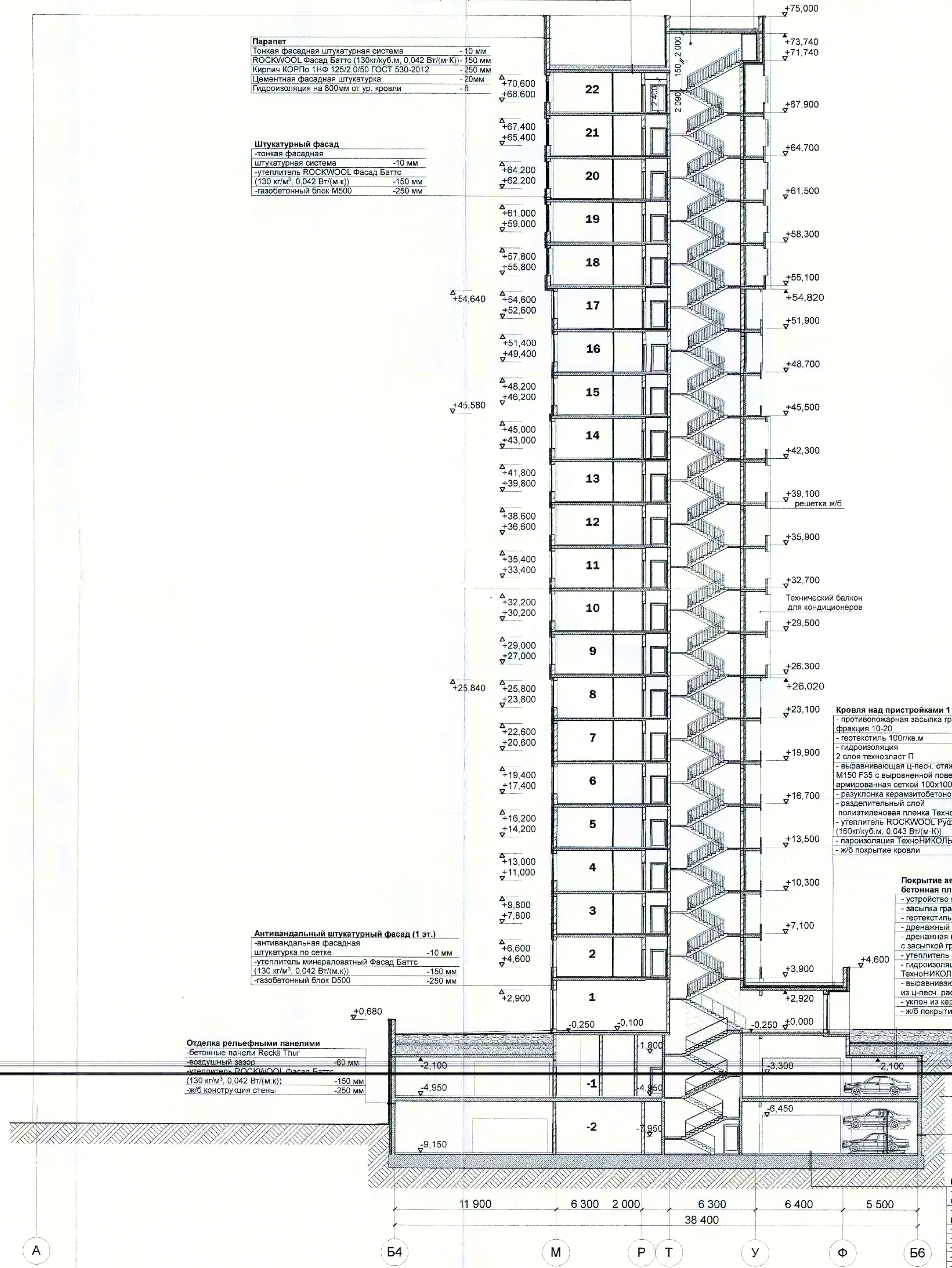

Условные обозначения:
 +1.500 отметка архитектурная
 +1.500 отметка по ж/б конструкциям



0.000 = 158.30

1013-3-AP					
Многофункциональный жилой комплекс по адресу: г.Москва, ул.Маршала Захарова, вл.7					
Изм.	Коп.уч.	Лист	№Док.	Подп.	Дата
ГАП	Ким	15	06	2015	
ГАП	Анищенко				
Разработал	Фомин				
Проверил	Анищенко				
Норм.Контр.	Кутянова				
Архитектурные решения			Стадия	Лист	Листов
			П	28	
Разрез 3-3			ООО "Проектное бюро АПЕКС"		
М 1:200					

Согласовано: _____
 Взам. инв. № _____
 Подпись и дата _____
 Инв. № подл. _____

Кровля над пристройками 1 и 3 этажа

- противопожарная засыпка гравием фракция 10-20	- 40 мм
- геотекстиль 100г/кв.м	-
- гидроизоляция	-
2 слоя техноэласт П	- 8 мм
- выравнивающая ц.песч. стяжка М150 F35 с выровненной поверхностью армированная сеткой 100x100 Вр1	- 50мм
- разуклонка керамзитобетоном D800	- 0-250
- разделительный слой полиэтиленовая пленка ТехноНИКОЛЬ	-
- утеплитель ROCKWOOL Руф Баттс (160кг/куб.м, 0,043 Вт/(м.к))	- 200 мм
- пароизоляция ТехноНИКОЛЬ	-
- ж/б покрытие кровли	- см.раздел КР

Отделка рельефными панелями

-бетонные панели Reckli Thug	-
-воздушный зазор	-60 мм
-утеплитель ROCKWOOL Фасад Баттс (130 кг/м³, 0,042 Вт/(м.к))	-150 мм
-газобетонный блок М500	-250 мм

Покрытие автостоянки. бетонная плитка. пожарный проезд.

- устройство покрытия	- см. раздел благоустройства
- засыпка гравием фр. 20-40 по уклону	- 50-500мм
- геотекстиль 100 г/кв.м	-
- дренажный слой из гравия фр.5-10	- 100мм
- дренажная мембрана типа Плантер Гео с засыпкой гравием фр.5-10	- 40мм
- утеплитель ПЕНОПЛЭКС	- 100мм
- гидроизоляция ТехноНИКОЛЬ	-
- выравнивающая стяжка из ц.песч. раствора М200 F35	- 30мм
- уклон из керамзитобетона D1400	- 0-1400
- ж/б покрытие	- см.раздел КР

Покрытие автостоянки асфальт. пожарный проезд.

- асфальтобетон мелкозернистый	- 40 мм
- асфальтобетон крупнозернистый	- 120 мм
- бетон В15 арм. сеткой 150x150 D6 Вр1	- 150 мм
- полиэтиленовая пленка ТехноНИКОЛЬ	-
- засыпка гравием фр. 20-40 по уклону	- 50-500мм
- геотекстиль 100 г/кв.м	-
- дренажный слой из гравия фр.5-10	- 100мм
- дренажная мембрана типа Плантер Гео с засыпкой гравием фр.5-10	- 40мм
- утеплитель ПЕНОПЛЭКС	- 100мм
- гидроизоляция ТехноНИКОЛЬ	-
- выравнивающая стяжка из ц.песч. раствора М200 F35	- 30мм
- уклон из керамзитобетона D1400	- 0-1400
- ж/б покрытие	- см.раздел КР

Открытая наружная стена автостоянки

-бетонные панели Reckli Thug	-
-воздушный зазор	-60 мм
-утеплитель ROCKWOOL Фасад Баттс (130 кг/м³, 0,042 Вт/(м.к))	-150 мм
-ж/б конструкция стены	-250 мм

Наружная утепленная стена автостоянки

-обратная засыпка грунта	-
-защитная мембрана PLANTER Geo	-30 мм
-утеплитель ПЕНОПЛЭКС	-100 мм
-гидроизоляция ТехноНИКОЛЬ	-
-ж/б конструкция стены	-250 мм

Наружная неутепленная стена автостоянки

-обратная засыпка грунта	-
-защитная мембрана PLANTER Geo	-30 мм
-гидроизоляция ТехноНИКОЛЬ	-
-ж/б конструкция стены	-250 мм

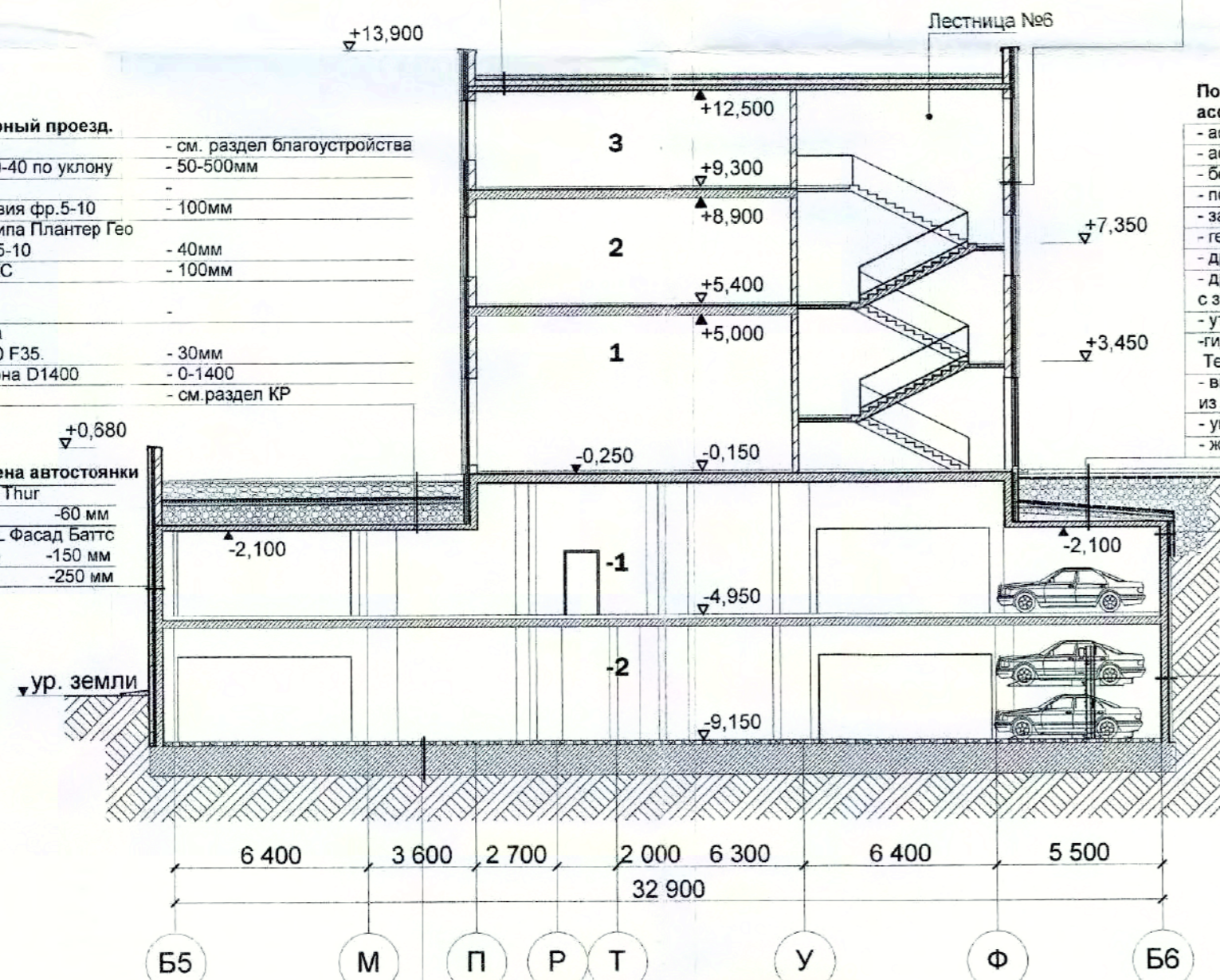

Полы автостоянки

-затирка поверхности, упрочненный верхний слой на основе кварца	-
-бетонный пол В25 с пластифицирующей добавкой	-
разуклонка с выровненной поверхностью	-100-150 мм
-фундаментная плита	- см. раздел КР
-защитный слой - бетонная стяжка - класс бетона В20 - 50 мм	-
-гидроизоляция ТехноНИКОЛЬ	-
-армированная бетонная подготовка - класс бетона В20	- 100мм
-разделительный слой	-
-пленка полиэтиленовая ТехноНИКОЛЬ - 100мкр	-
-гранитный гравий	- 100мм

Условные обозначения:

- ▽+1,500 отметка архитектурная
- ▽+1,500 отметка по ж/б конструкциям



0.000 = 158.30

1013-3-AP					
Многофункциональный жилой комплекс по адресу: г.Москва, ул.Маршала Захарова, вл.7					
Изм.	Коп.уч.	Лист	№Док.	Подп.	Дата
ГИП	Ким				
ГАП	Анищенко				
Разработал	Фомин				
Проверил	Анищенко				
Норм.Контр.	Куликова				
Архитектурные решения			Стадия	Лист	Листов
			П	29	
Разрез 4-4			ООО "Проектное бюро АПЕКС"		
М 1:200					



ПРАВИТЕЛЬСТВО МОСКВЫ
КОМИТЕТ ГОСУДАРСТВЕННОГО СТРОИТЕЛЬНОГО НАДЗОРА
ГОРОДА МОСКВЫ
(МОСГОССТРОЙНАДЗОР)

ул. Брянская, д. 9. Москва, 121059, телефон: (499) 240-03-12, факс: (499) 240-20-12; e-mail: stroinadzor@mos.ru,
http://www.stroinadzor.mos.ru, ОКПО 40150382, ОГРН 1067746784390, ИНН/КПП 7730544207/773001001

Дело № 31805

экз. № 1

Общество с ограниченной
Кому ответственностью «ВЕЙСТОУН»
(наименование застройщика (фамилия, имя, отчество - для граждан,

полное наименование организации – для юридических лиц),
ИНН 7705337630, ОГРН 1027739235556,
почтовый адрес: 109125, Москва, ул. Окская,
д. 1, корп. 2

его почтовый индекс и адрес,

адрес электронной почты)

РАЗРЕШЕНИЕ
на строительство

Дата « 30 » июля 2015 г.

№ 77-172000-011401-2015

Комитет государственного строительного надзора города Москвы

(наименование уполномоченного федерального органа исполнительной власти или органа исполнительной власти субъекта Российской Федерации,

или органа местного самоуправления, осуществляющих выдачу разрешения на строительство.
Государственная корпорация по атомной энергии "Росатом")

в соответствии со статьей 51 Градостроительного кодекса Российской Федерации,
разрешает:

1.	Строительство объекта капитального строительства	V
	Реконструкцию объекта капитального строительства	
	Работы по сохранению объекта культурного наследия, затрагивающие конструктивные и другие характеристики надежности и безопасности такого объекта	
	Строительство линейного объекта (объекта капитального строительства, входящего в состав линейного объекта)	
2.	Реконструкцию линейного объекта (объекта капитального строительства, входящего в состав линейного объекта)	Многфункциональный жилой комплекс
	Наименование объекта капитального строительства (этапа) в соответствии с проектной документацией	
	Наименование организации, выдавшей положительное заключение экспертизы проектной документации, и в случаях, предусмотренных законодательством Российской Федерации, реквизиты приказа об утверждении положительного заключения государственной экологической экспертизы	
3.	Регистрационный номер и дата выдачи положительного заключения экспертизы проектной документации и в случаях, предусмотренных законодательством Российской Федерации, реквизиты приказа об утверждении положительного заключения государственной экологической экспертизы	Государственное автономное учреждение города Москвы «Московская государственная экспертиза» (МОСГОСЭКСПЕРТИЗА)
	Кадастровый номер земельного участка (земельных участков), в пределах которого (которых) расположен или планируется расположение объекта капитального строительства	4-1-1-0064-15 от 14.07.2015
		77:05:0011001:43

	Номер кадастрового квартала (кадастровых кварталов), в пределах которого (которых) расположен или планируется расположение объекта капитального строительства			
	Кадастровый номер реконструируемого объекта капитального строительства			
3.1.	Сведения о градостроительном плане земельного участка		RU77-172000-008312, выдан Москомархитектурой	
3.2.	Сведения о проекте планировки и проекте межевания территории			
3.3.	Сведения о проектной документации объекта капитального строительства, планируемого к строительству, реконструкции, проведению работ сохранения объекта культурного наследия, при которых затрагиваются конструктивные и другие характеристики надежности и безопасности объекта		Шифр 1013-6.1 от 2015 г., разработана ООО «Проектное бюро АПЕКС»	
4.	Краткие проектные характеристики для строительства, реконструкции объекта капитального строительства, объекта культурного наследия, если при проведении работ по сохранению объекта культурного наследия затрагиваются конструктивные и другие характеристики надежности и безопасности такого объекта:			
	Наименование объекта капитального строительства, входящего в состав имущественного комплекса, в соответствии с проектной документацией:			
	Общая площадь (кв. м):	78204,0	Площадь участка (кв. м):	17000
	Объем (куб. м):	283610,0	в том числе подземной части (куб. м):	70275,0
	Количество этажей (шт.):	1-3-22+2подземных этажа	Высота (м):	75,0
	Количество подземных этажей (шт.):	2	Вместимость:	
	Площадь застройки (кв. м):	4474,0		
	Иные показатели:	Количество мест хранения автомобилей (м/мест): 650 Площадь нежилых помещений общая (кв.м.): 4000,0		
5.	Адрес (местоположение) объекта:		Москва, ЮАО, район Орехово-Борисово Северное, улица Маршала Захарова, вл. 7	
6.	Краткие проектные характеристики линейного объекта:			
	Категория: (класс)			
	Протяженность:			
	Мощность (пропускная способность, грузооборот, интенсивность движения):			
	Тип (КЛ, ВЛ, КВЛ), уровень напряжения линий электропередачи			
	Перечень конструктивных элементов, оказывающих влияние на безопасность:			
	Иные показатели:			

Срок действия настоящего разрешения – до «30» июня 2018

в соответствии с проектной документацией (проект организации строительства)

Заместитель председателя

(должность уполномоченного лица органа, осуществляющего выдачу разрешения на строительство)

(подпись)

Пирогов А.Б.

(расшифровка подписи)

« 30 » июля 20 15 г.

М.П.

Действие настоящего разрешения

продлено - до «__» _____ 20__ г.

(должность уполномоченного лица органа, осуществляющего выдачу разрешения на строительство)

(подпись)

(расшифровка подписи)

«__» _____ 20__ г.

М.П.

РС № 0022221

Прошито, пронумеровано и скреплено
печатью на 2138 листах

Кадастровый инженер

С.А. Статкевич Д. А.

